



LPT

DINKES

**LAPORAN PELAKSANAAN TUGAS
TAHUN 2022**

DINAS KESEHATAN KABUPATEN KARANGANYAR
Alamat : Jl. Lawu Nomor 168 Karanganyar Kode Pos 57714
Telp. (0271) 495059 Fax. 495102 Website: dinkes.karanganyarkab.go.id
E-mail: dinkes@karanganyarkab.go.id

KATA PENGANTAR



Alhamdulillah, puji syukur kehadiran Allah SWT akhirnya dokumen Laporan Pelaksanaan Tugas (LPT) Dinas Kesehatan Kabupaten Karanganyar Tahun 2022 dapat diterbitkan. Buku ini memberikan gambaran pencapaian kinerja Dinas Kesehatan Kabupaten Karanganyar selama Tahun Anggaran 2022.

Dinas kesehatan sebagai salah satu Organisasi Perangkat Daerah Pemerintah Kabupaten Karanganyar yang menangani urusan kesehatan berkewajiban membuat Laporan Pelaksanaan Tugas Unit Kerja Tahun 2022 yang menjelaskan pelaksanaan program dan kegiatan selama satu tahun anggaran sebagai manifestasi pertanggungjawaban Kepala Perangkat Daerah.

LPT mempunyai peranan yang penting dalam penyelenggaraan pemerintah daerah, baik bagi Pemerintah Daerah maupun bagi masyarakat. Bagi Pemerintah Daerah, LPT dapat dijadikan sebagai tolok ukur (*benchmark*) dalam menilai kinerja Dinas Kesehatan yang mempertanggungjawabkan pelaksanaan program kegiatan selama 1 (satu) tahun anggaran. Sedangkan bagi masyarakat, LPT dapat dijadikan acuan untuk menilai kinerja perangkat daerah untuk perbaikan mutu pelayanan yang diperlukan oleh masyarakat pada tahun berikutnya.

Besar harapan kami, dokumen LPT ini memberi manfaat bagi kita bersama dalam menetapkan kebijakan di bidang kesehatan. Tidak lupa kami mohon maaf atas kekurangan di dalam penyusunan dokumen LPT, mohon saran dan masukan untuk penyempurnaan dokumen LPT.

Karanganyar, Januari 2023

KEPALA DINAS KESEHATAN
KABUPATEN KARANGANYAR



PURWATI, S.K.M., M.Kes

Pembina

NIP. 197307 199303 2 005

DAFTAR ISI

		Halaman
KATA PENGANTAR		i
DAFTAR ISI		ii
BAB I	PENDAHULUAN	
	A. Latar belakang	1
	B. Dasar Hukum	1
	C. Maksud dan Tujuan	3
BAB II	DISKRIPSI SKPD/OPD	
	A. Tugas dan Fungsi	5
	B. Standar Operasional Prosedur (SOP)	7
	C. Peraturan Daerah / Peraturan Bupati Yang Berkaitan dengan Pelaksanaan Program dan Kegiatan	15
	D. Struktur Organisasi	16
	E. Kepegawaian	16
BAB III	CAPAIAN KINERJA PENYELENGGARAAN URUSAN PEMERINTAH DAERAH	
	1. Urusan Pemerintahan Wajib Berkaitan Pelayanan Dasar	99
	a) Kesehatan	
BAB IV	HASIL PENYELENGGARAAN URUSAN PEMERINTAHAN YANG MENJADI KEWENANGAN DAERAH	103
BAB V	CAPAIAN KINERJA PELAKSANAAN TUGAS PEMBANTUAN DAN PENUGASAN	
	1. Tugas Yang diterima	128
	2. Tugas Yang diberikan	128
BAB VI	PENERAPAN DAN PENCAPAIAN STANDAR PELAYANAN MINIMAL	
	1. Kebijakan Umum	130
	2. Arah Kebijakan	132
	3. Penerapan dan Pencapaian SPM	135
	4. Alokasi Anggaran	139
	5. Dukungan Personil	140
	6. Permasalahan dan Solusi	142

BAB VII	INOVASI DAN PENGHARGAAN	
	1. INOVASI	145
	2. PENGHARGAAN	148
BAB VIII	PENUTUP	
	1. Kesimpulan	152
	2. Saran	153

BAB I

PENDAHULUAN

A. LATAR BELAKANG

Kesehatan merupakan hak asasi manusia sebagaimana yang tertuang dalam Undang-Undang Dasar 1945 pasal 28h dan Undang-Undang nomor 26 tahun 2009 tentang Kesehatan. Hal ini menjadi unsur pokok pembangunan dalam mencapai kesejahteraan masyarakat. Pembangunan kesehatan merupakan bagian integral dari pembangunan Nasional yang bertujuan untuk meningkatkan kesadaran, kemauan dan kemampuan hidup sehat bagi setiap orang agar terwujud derajat kesehatan masyarakat yang setinggi - tingginya. Pembangunan kesehatan tersebut merupakan upaya seluruh potensi bangsa Indonesia, baik masyarakat, swasta maupun pemerintah, yang dimotori dan dikoordinasikan oleh Pemerintah.

Dinas Kesehatan adalah unsur pelaksana otonomi daerah dalam bidang kesehatan sebagaimana dijelaskan dalam Peraturan Daerah No. 16 Tahun 2016 tentang Pembentukan dan Susunan Perangkat Daerah Kabupaten Karanganyar .

Pelaksanaan tugas dan fungsi yang dijabarkan dalam program kerja selama satu tahun anggaran perlu dilaporkan dan dievaluasi untuk menilai kinerja OPD. Pelaksanaan program kerja meliputi pelaksanaan kegiatan rutin dan pembangunan daerah yang memuat data kuantitatif serta informasi yang dirangkum dari kegiatan pembangunan kesehatan di Kabupaten Karanganyar.

B. DASAR HUKUM

Dasar hukum penyusunan Laporan Pelaksanaan Tugas ini adalah :

1. Undang-Undang Nomor 17 Tahun 2003 tentang Keuangan Negara (Lembaran Negara Republik Indonesia Tahun 2003 Nomor 47, Tambahan Lembaran Negara Republik Indonesia Nomor 4286);

2. Undang-Undang Nomor 23 Tahun 2014 tentang Pemerintahan Daerah (Lembaran Negara Republik Indonesia Tahun 2014 Nomor 244, Tambahan Lembaran Negara Republik Indonesia Nomor 5587), sebagaimana telah diubah beberapa kali terakhir dengan Undang-Undang Nomor 11 Tahun 2020 tentang Cipta Kerja (Lembaran Negara Republik Indonesia Tahun 2020 Nomor 245, Tambahan Lembaran Negara Republik Indonesia Nomor 6573);
3. Peraturan Pemerintah Nomor 58 Tahun 2005 tentang Pengelolaan Keuangan Daerah (Lembaran Negara Republik Indonesia Tahun 2005 Nomor 140, Tambahan Lembaran Negara Republik Indonesia Nomor 4578);
4. Peraturan Pemerintah Nomor 8 Tahun 2006 tentang Pelaporan Keuangan dan Kinerja Instansi Pemerintah (Lembaran Negara Republik Indonesia Tahun 2005 Nomor 108);
5. Permendagri Nomor 59 Tahun 2021 tentang Penerapan Standar Pelayanan Minimal (Berita Negara Republik Indonesia Nomor 1419);
6. Permenkes Nomor 4 Tahun 2019 tentang Standar Teknis Pemenuhan Mutu Pelayanan Dasar Pada Standar Pelayanan Minimal Bidang Kesehatan (Berita Negara Republik Indonesia Tahun 2019 Nomor 68);
7. Peraturan Daerah Kabupaten Karanganyar Nomor 15 Tahun 2013 tentang Sistem Kesehatan Kabupaten (Lembaran Daerah Kabupaten Karanganyar tahun 2013 Nomor 15);
8. Peraturan Daerah Kabupaten Karanganyar Nomor 16 Tahun 2016 tentang Pembentukan dan Susunan Perangkat Daerah Kabupaten Karanganyar (Lembaran Daerah Kabupaten Karanganyar Tahun 2016 Nomor 16);
9. Peraturan Daerah Kabupaten Karanganyar Nomor 6 Tahun 2021 tentang Perubahan Atas Peraturan Daerah Kabupaten Karanganyar Nomor 10 Tahun 2019 tentang Rencana Pembangunan Jangka Menengah Daerah Tahun 2018-2023 (Lembaran Daerah Kabupaten Karanganyar Tahun 2021 Nomor 6);
10. Peraturan Daerah Kabupaten Karanganyar Nomor 8 Tahun 2021 tentang Anggaran Pendapatan dan Belanja Daerah Kabupaten Karanganyar Tahun

Anggaran 2022 (Lembaran Daerah Kabupaten Karanganyar Tahun 2021 Nomor 8);

11. Peraturan Daerah Kabupaten Karanganyar Nomor 16 Tahun 2022 tentang Perubahan Anggaran Pendapatan dan Belanja Daerah Kabupaten Karanganyar Tahun Anggaran 2022 (Lembaran Daerah Kabupaten Karanganyar Tahun 2022 Nomor 16);
12. Peraturan Bupati Karanganyar Nomor 104 Tahun 2017 tentang Pedoman Pelaksanaan Kegiatan/Pekerjaan Bagi Organisasi Perangkat Daerah Tahun Anggaran 2018 (Berita Daerah Kabupaten Karanganyar Tahun 2017 Nomor 104);
13. Peraturan Bupati Karanganyar Nomor 70 Tahun 2021 tentang Perubahan Atas Peraturan Bupati Karanganyar Nomor 64 Tahun 2019 tentang Rencana Strategis Perangkat Daerah Tahun 2018 – 2023 (Berita Daerah Kabupaten Karanganyar Tahun 2021 Nomor 70);
14. Peraturan Bupati Karanganyar Nomor 91 Tahun 2021 tentang Penjabaran Anggaran Pendapatan dan Belanja Daerah Tahun Anggaran 2022 (Berita Daerah Kabupaten Karanganyar Tahun 2021 Nomor 91);
15. Peraturan Bupati Karanganyar Nomor 103 Tahun 2021 tentang Kedudukan, Susunan Organisasi, Tugas dan Fungsi serta Tata Kerja Dinas Kesehatan (Berita Daerah Kabupaten Karanganyar Tahun 2021 Nomor 103);
16. Peraturan Bupati Karanganyar Nomor 89 Tahun 2022 tentang Penjabaran Perubahan Anggaran Pendapatan dan Belanja Daerah Tahun Anggaran 2022 (Berita Daerah Kabupaten Karanganyar Tahun 2022 Nomor 89);

C. MAKSUD DAN TUJUAN

Maksud penyusunan Laporan Pelaksanaan Tugas (LPT) adalah penyampaian harapan yang akan dicapai dengan pelaksanaan program/kegiatan/sub kegiatan Perangkat Daerah serta memenuhi kewajiban perangkat daerah dalam mempertanggungjawabkan kinerjanya pada Tahun Anggaran 2022. Penyusunan Laporan Pelaksanaan Tugas (LPT) sebagai laporan atas pencapaian program/kegiatan/sub kegiatan OPD didasarkan pada Rencana Kerja Tahunan Tahun 2022

Laporan Pelaksanaan Tugas (LPT) bertujuan menginformasikan pencapaian indikator tahunan OPD yang dikaitkan dengan proses pencapaian tujuan dan sasaran serta program kegiatan untuk mempertanggungjawabkan dan menjelaskan keberhasilan dan kegagalan program kerja selama 1 (satu) tahun anggaran.

BAB II

DESKRIPSI SKPD/OPD

A. TUGAS POKOK DAN FUNGSI

1. Tugas Pokok

Dinas Kesehatan mempunyai tugas membantu Bupati dalam melaksanakan urusan pemerintahan Daerah di bidang kesehatan berdasarkan azas otonomi dan tugas pembantuan.

2. Fungsi

Untuk menyelenggarakan tugas sebagaimana dimaksud, Dinas Kesehatan mempunyai fungsi :

- a. Perumusan kebijakan teknis penyelenggaraan Pemerintahan Daerah di bidang kesehatan yang meliputi promosi dan kesehatan institusi, pelayanan kesehatan, bina kesehatan keluarga, pengendalian penyakit dan penyehatan lingkungan serta kesekretariatan
- b. Penyelenggaraan urusan pemerintahan dan pelaksanaan pelayanan umum di bidang kesehatan yang meliputi promosi dan kesehatan institusi, pelayanan kesehatan, bina kesehatan keluarga, pengendalian penyakit dan penyehatan lingkungan serta kesekretariatan
- c. Pembinaan dan pelaksanaan tugas di bidang kesehatan yang meliputi promosi dan kesehatan institusi, pelayanan kesehatan, bina kesehatan keluarga, pengendalian penyakit dan penyehatan lingkungan serta kesekretariatan
- d. Pembinaan terhadap Unit Pelaksana Teknis dalam lingkup Dinas Kesehatan
- e. Pelaksanaan tugas lain yang diberikan oleh Bupati sesuai dengan tugas dan fungsinya

Berdasarkan Peraturan Daerah Kabupaten Karanganyar Nomor 16 tahun 2016 tentang Pembentukan dan Susunan Perangkat Daerah Kabupaten Karanganyar sebagaimana telah diubah dengan Peraturan Daerah Kabupaten Karanganyar Nomor 22 Tahun 2019 tentang Perubahan Atas Peraturan Daerah Kabupaten Karanganyar tentang Pembentukan dan Susunan Perangkat Daerah Kabupaten Karanganyar dan Peraturan Bupati Karanganyar Nomor 103 Tahun 2021 tentang Kedudukan, Susunan Organisasi, Tugas dan Fungsi serta Tata Kerja Dinas Kesehatan, sebagaimana Dinas Kesehatan masuk dalam kategori tipe A.

Berikut susunan struktur organisasi, Dinas Kesehatan Kabupaten Karanganyar, selengkapnya dapat dilihat sebagai berikut :

- a. Kepala Dinas
- b. Sekretariat membawahkan :
 1. Sub Bagian Keuangan;
 2. Sub Bagian Umum dan Kepegawaian; dan
 3. Kelompok Jabatan Fungsional.
- c. Bidang Kesehatan Masyarakat membawahkan :
 1. Kelompok Jabatan Fungsional.
- d. Bidang Pelayanan Kesehatan membawahkan :
 1. Kelompok Jabatan Fungsional.
- e. Bidang Sumber Daya Kesehatan membawahkan :
 1. Kelompok Jabatan Fungsional.
- f. Bidang Pencegahan dan Pengendalian Penyakit membawahkan :
 1. Kelompok Jabatan Fungsional.
- g. Unit Pelaksana Teknis Daerah
 1. UPT Laboratorium Kesehatan
 2. UPT Instalasi Perbekalan Farmasi
 3. UPT Puskesmas
 4. Rumah Sakit Umum Daerah
- h. Kelompok Jabatan Fungsional

B. STANDART OPERATING PROSEDUR (SOP)

1. SOP BIDANG P2P

NO	NAMA SOP/DOKUMEN	NOMOR SOP	TANGGAL TERBIT SOP	Keterangan
1	Pelaporan Program P2PTM & Keswa	443.4/020.1.2.5/I/2019	3 Januari 2019	Seksi P2PTM&Keswa
2	Surveilans Program P2PTM & Keswa	443.4/020.1.3.5/I/2019	3 Januari 2019	
3	Pembinaan Program P2PTM & Keswa	443.4/020.1.4.5/I/2019	3 Januari 2019	
4	Pembebasan Kasus Pasung	443.4/020.1.5.5/I/2019	3 Januari 2019	
5	Prosedur Penjaringan Kontak Penderita Kusta	443.21/004.5/I/2019	2 Januari 2019	Seksi P2PM
6	Prosedur Surveilans Pasien TBC yang Diobati di DPM, Klinik dan Rumah Sakit	443.24/018.5/I/2019	2 Januari 2019	
7	Prosedur Monitoring dan Evaluasi Program P2TBC	443.24/020.5/I/2019	2 Januari 2019	
8	Prosedur Penyelidikan Epidemiologi Penyakit Malaria	443.31/010.5/I/2019	2 Januari 2019	
9	Prosedur Penyelidikan Epidemiologi Penyakit Demam Berdarah Dengue (DBD)	443.32/012.5/I/2019	2 Januari 2019	
10	Prosedur Surveilans Vektor DBD	443.32/006.5/I/2019	2 Januari 2019	
11	Prosedur Penentuan Pengasapan/Fogging Pada Index Kasus DBD	443.32/014.5/I/2019	2 Januari 2019	
12	Prosedur Surveilans Penyakit DBD	443/32/009.5/I/2019	2 Januari 2019	
13	Prosedur Penentuan Pengasapan/Fogging Pada Index Kasus Chikungunya	443.38/013.5/I/2019	2 Januari 2019	
14	Prosedur Surveilans Penyakit ISPA/Pneumonia	443.52/005.5/I/2019	2 Januari 2019	
15	Prosedur Surveilans Penyakit Diare	443.52/008.5/I/2019	2 Januari 2019	
16	Prosedur Pelaksanaan Fogging	443/015.5/I/2019	2 Januari 2019	
17	Prosedur VCT Mobile	443/016.5/I/2019	2 Januari 2019	
18	Prosedur Supervisi Program P2 ISPA	443/007.5/I/2019	2 Januari 2019	
19	Prosedur Pengambilan BHP dan Obat Program ke Dinas Kesehatan Provinsi Jawa Tengah	443.51/021.5/I/2019	5 Januari 2019	Seksi Surveilans & Imunisasi
20	Prosedur Perencanaan Kebutuhan Vaksin & Logistik	443.51/020.1.5/I/2019	2 Januari 2019	
21	Prosedur Vaccine Chain (Rantai Vaksin) di Dinkes	443.51/020.2.5/I/2019	2 Januari 2019	
22	Prosedur Distribusi Vaksin dan Logistik ke Puskesmas	443.51/020.3.5/I/2019	2 Januari 2019	
23	Prosedur Penyelidikan Epidemiologi Penyakit Menular Potensi KLB dan Keracunan Makanan	440/020.1.1.5/I/2019	3 Januari 2019	
24	Prosedur Pengelolaan Surveilans Mingguan Kewaspadaan Dini/ <i>Early Warning and Respon System (EWARS)</i> Penyakit Menular Potensial KLB	440/020.2.1.5/I/2019	4 Januari 2019	
25	Prosedur Pelaporan Kejadian Luar Biasa Penyakit Menular dan Keracunan	440/023.5/I/2019	9 Januari 2019	
26	Surveilans <i>Accute Flacid Paralysis</i> (SAFP)	440/025.1.5/I/2019	10 Januari 2019	
27	<i>Case Based Measles Surveilans</i> (CBMS)	440/025.5/I/2019	10 Januari 2019	
28	Penyelenggaraan Kesehatan Calon Jama'ah	440/025.5.5/I/2019	10 Januari 2019	

29	Haji (CJH) Penanganan Kejadian Ikutan Pasca Imunisasi (KIPI)	443.51/001.5/1/2021	04 Januari 2021	
----	---	---------------------	-----------------	--

2. SOP BIDANG KESMAS

NO	NAMA SOP/DOKUMEN	NOMOR SOP	TANGGAL TERBIT SOP	Keterangan
1	Pemanfaatan Dana Jampersal	900/003.2.5/1/2019	02-Jan-19	Kesga Gizi
2	Manajemen PEB	441.8/43.5/XI/2019	03 November 2019	Kesling
3	Pengelolaan Limbah Medis Vaksinasi COVID-19	440/002.5/SOP/1/2021	20 Januari 2021	
4	Pengelolaan Limbah B3 di Rumah Isolasi COVID-19 Terpusat di Balai Latihan Kerja Bangsri Kabupaten Karanganyar	445.7/008.5/SOP/VII/2021	12 Juli 2021	
5	Pelayanan Telemedicine USG Sebagai Peminta Konsultasi	441.8/006.3.5/SOP/VI/2022	01 Juli 2022	
6	Pelayanan Telemedicine Sebagai Peminta Konsultasi	441.8/007.2.5/SOP/VII/2022	01 Juli 2022	
7	Pelayanan Telemedicine Sebagai Pemberi Konsultasi	441.8/007.4.5/SOP/VII/2022	01 Juli 2022	

3. SOP UPT LABKES

a. DAFTAR SK PANDUAN MUTU

NO	NAMA SOP/DOKUMEN	NOMOR SOP/DOKUMEN	STANDAR PARAMETER
1	PANDUAN MUTU UPT. LABKES	440/581 TAHUN 2017	S5P1
2	PEDOMAN PENGORGANISASI UPT.LABKES	1 TAHUN 2018	S5P1
3	PEDOMAN PELAYANAN DI UNIT PELAKSANA TEKNIS	2 TAHUN 2018	S5P1

b. DAFTAR DISTRIBUSI DOKUMEN

NO	NO DOKUMEN	NOMOR SOP/DOKUMEN	DISTRIBUSI/BAGIAN	TANGGAL
1	SOP Penggunaan Alat	01/SOP/S4P3/KRA/07/18	Klinik, Mikro ,Kimia	12-Juli-2018
2	SOP Penggunaan APD	01/SOP/S4P5/KRA/07/18	Klinik, Mikro ,Kimia	12-Juli-2018
3	SOP Pendaftaran ,Pengambilan/Penerimaan Pasien /Sampel Klinis	01/SOP/S5P2/KRA/07/18	Pendaftaran	12-Juli-2018
4	SOP Pendaftaran,Pengambilan/Penerimaan Sampel Non Klinis	02/SOP/S5P2/KRA/07/18	Pendaftaran	12-Juli-2018

5	SOP Pendaftaran, Pengambilan/Penerimaan Sampel Rujukan klinis	03/SOP/S5P2/KRA/07/18	Pendaftaran	12-Juli-2018
6	SOP Pendaftaran, Pengambilan/Penerimaan Sampel Rujukan Non Klinis	04/SOP/S5P2/KRA/07/18	Pendaftaran	12-Juli-2018
7	SOP Pendaftaran dan Penerimaan Sediaan Croscek (Uji Silang) Mikroskopis BTA	05/SOP/S5P2/KRA/07/18	Pendaftaran	12-Juli-2018
8	SOP Pendaftaran Pasien Cholinesterase darah petani di lapangan	06/SOP/S5P2/KRA/07/18	Pendaftaran	Maret 2021
9	SOP Penanganan Sampel Klinis	01/SOP/S5P3/KRA/07/18	Klinis	12-Juli-2018
10	SOP Penanganan Sampel Mikrobiologi	02/SOP/S5P3/KRA/07/18	Mikrobiologi	12-Juli-2018
11	SOP Penanganan Sampel Kimia Air	03/SOP/S5P3/KRA/07/18	Kimia	12-Juli-2018
12	SOP Penanganan Sediaan Croscek (Uji Silang) Mikroskopis BTA	04/SOP/S5P3/KRA/07/18	Klinis	12-Juli-2018
13	SOP Penanganan Sampel Rujukan	05/SOP/S5P3/KRA/07/18	Klinik, Mikro, Kimia	12-Juli-2018
14	SOP Penanganan Sampel Kimia Makanan/Minuman	06/SOP/S5P3/KRA/07/18	Kimia	12-Juli-2018
15	SOP Pengambilan sampel rujukan Covid 19	07/SOP/S5P3/KRA/07/20	Klinik	Juli-2020
16	SOP Pengambilan Sampel darah cholinesterase darah petani dilapangan	08/SOP/S5P3/KRA/03/21	Klinik	Maret 2021
17	SOP Pemeriksaan Hematologi	01.1/SOP/S5P4/KRA/07/18	Klinis	12-Juli-2018
18	SOP Pemeriksaan Kimia Darah	01.2/SOP/S5P4/KRA/07/18	Klinis	12-Juli-2018
19	SOP Pemeriksaan Serologi	01.3/SOP/S5P4/KRA/07/18	Klinis	12-Juli-2018
20	SOP Pemeriksaan Urin Lengkap	01.4/SOP/S5P4/KRA/07/18	Klinis	12-Juli-2018
21	SOP Pemeriksaan Urin Narkoba Metode Tes Pack (Strip)	01.5/SOP/S5P4/KRA/07/18	Klinis	12-Juli-2018
22	SOP Pemeriksaan Urin Tes Kehamilan Metode Tes Pack (Strip)	01.6/SOP/S5P4/KRA/07/18	Klinis	12-Juli-2018
23	SOP Pemeriksaan Telur Cacing	01.7/SOP/S5P4/KRA/07/18	Klinis	12-Juli-2018
24	SOP Pemeriksaan Faeses	01.8/SOP/S5P4/KRA/07/18	Klinis	12-Juli-2018
25	SOP Pemeriksaan Sputum (Bakteri Tahan Asam)	01.9/SOP/S5P4/KRA/07/18	Klinis	12-Juli-2018
26	SOP Pemeriksaan Waktu Perdarahan	01.10/SOP/S5P4/KRA/07/18	Klinis	12-Juli-2018
27	SOP Pemeriksaan Masa Pembekuan	01.11/SOP/S5P4/KRA/07/18	Klinis	12-Juli-2018
28	SOP Pemeriksaan Golongan Darah	01.12/SOP/S5P4/KRA/07/18	Klinis	12-Juli-2018
29	SOP Pemeriksaan Mikroskopis Gonorrhoe	01.13/SOP/S5P4/KRA/07/18	Klinis	12-Juli-2018
30	SOP Pemeriksaan Parasit Dalam Darah	01.14/SOP/S5P4/KRA/07/18	Klinis	12-Juli-2018
31	SOP Pemeriksaan Rapit Tes Covid	01.15/SOP/S5P4/KRA/07/18	Klinis	Desember 2020
32	SOP Pemeriksaan Cholinesterase Darah petani	01.16/SOP/S5P4/KRA/07/18	Klinis	Maret 2021
33	SOP Pemeriksaan Air Secara Mikrobiologi	02.1/SOP/S5P4/KRA/07/18	Mikrobiologi	12-Juli-2018
34	SOP Pemeriksaan Air Limbah Secara Mikrobiologi	02.2/SOP/S5P4/KRA/07/18	Mikrobiologi	12-Juli-2018
35	SOP Pemeriksaan Makanan ,Minuman Mikrobiologi	02.3/SOP/S5P4/KRA/07/18	Mikrobiologi	12-Juli-2018
36	SOP Pemeriksaan Usap Air Conditioner(AC)	02.4/SOP/S5P4/KRA/07/18	Mikrobiologi	12-Juli-2018

37	SOP Pemeriksaan Alat Makan/Masak	02.5/SOP/S5P4/KRA/07/18	Mikrobiologi	12-Juli-2018
38	SOP Pemeriksaan Air Bedah /Steril	02.6/SOP/S5P4/KRA/07/18	Mikrobiologi	12-Juli-2018
39	SOP Pemeriksaan Usap Lantai dan Dinding	02.7/SOP/S5P4/KRA/07/18	Mikrobiologi	12-Juli-2018
40	SOP Pemeriksaan Linen	02.8/SOP/S5P4/KRA/07/18	Mikrobiologi	12-Juli-2018
41	SOP Pemeriksaan Usap Dubur	02.9/SOP/S5P4/KRA/07/18	Mikrobiologi	12-Juli-2018
42	SOP Pemeriksaan Udara	02.10/SOP/S5P4/KRA/07/18	Mikrobiologi	12-Juli-2018
43	SOP Pemeriksaan Usap Tangan	02.11/SOP/S5P4/KRA/07/18	Mikrobiologi	12-Juli-2018
44	SOP Pemeriksaan Uji Silang Mikroskopis BTA	02.12/SOP/S5P4/KRA/07/18	Kimia	12-Juli-2018
45	SOP Pemeriksaan Fisika Air	03.1/SOP/S5P4/KRA/07/18	Kimia	12-Juli-2018
46	SOP Pemeriksaan Kimia Air Spectrophotometer HACH DR 3900	03.2/SOP/S5P4/KRA/07/18	Kimia	12-Juli-2018
47	SOP Pemeriksaan Kimia Air Alat Spectroquqnt Nova 60	03.3/SOP/S5P4/KRA/07/18	Kimia	12-Juli-2018
48	SOP Pemerksaan Kimia Air Dengan Titrasi	03.4/SOP/S5P4/KRA/07/18	Kimia	12-Juli-2018
49	SOP Pemerksaan Kimia air Dengan Alat Test Strip	03.5/SOP/S5P4/KRA/07/18	Kimia	12-Juli-2018
50	SOP Pemeriksaan Sisa Chlor	03.6/SOP/S5P4/KRA/07/18	Kimia	12-Juli-2018
51	SOP Pemeriksaan Kimia Bahan Tambahan Makanan	04.1/SOP/S5P4/KRA/07/18	Kimia	12-Juli-2018
52	SOP Verifikasi Hasil	01/SOP/S5P5/KRA/07/18	RUANG ARSIP	12-Juli-2018
53	SOP Pemeliharaan Alat	01/SOP/S5P6/KRA/07/18	Klinik, Mikro ,Kimia	12-Juli-2018
54	SOP Perbaikan alat	02/SOP/S5P6/KRA/07/18	Klinik, Mikro ,Kimia	12-Juli-2018
55	SOP Kalibrasi Alat	03/SOP/S5P6/KRA/07/18	Klinik, Mikro ,Kimia	12-Juli-2018
56	SOP Pengadaan Barang dan Jasa	01/SOP/S5P7/KRA/07/18	GUDANG	12-Juli-2018
57	SOP Penerimaan ,Pengujian, Pelabelan, Penyimpanan dan Pengambilan Bahan Laboratorium	02/SOP/S5P7/KRA/07/18	GUDANG	12-Juli-2018
58	SOP Pembuatan Media dan Reagen Mikrobiologi	03/SOP/S5P7/KRA/07/18	MIKROBIOLOGI	12-Juli-2018
59	SOP Pembuatan Reagen Kimia	04/SOP/S5P7/KRA/07/18	KIMIA	12-Juli-2018
60	SOP Audit Internal	01/SOP/S5P8/KRA/07/18	RUANG ARSIP	12-Juli-2018
61	SOP Sistem Pengendalian Dokumen	01/SOP/S5P9/KRA/07/18	RUANG ARSIP	12-Juli-2018
62	SOP Pengamanan pada keadaan darurat	01/SOP/S5P10/KRA/07/18	Klinik, Mikro ,Kimia	12-Juli-2018
63	SOP Penanganan Limbah	01/SOP/S5P11/KRA/07/18	Klinik, Mikro ,Kimia	12-Juli-2018
64	SOP Tindakan Perbaikan	01/SOP/S5P12/KRA/07/18	RUANG ARSIP	12-Juli-2018
65	SOP Orientasi Pegawai	01/SOP/S6P1/KRA/07/18	RUANG ARSIP	12-Juli-2018
66	SOP Pemantapan Mutu Internal	01/SOP/S7P1/KRA/07/18	RUANG ARSIP	12-Juli-2018
67	SOP Pemantapan Mutu Eksternal	01/SOP/S7P2/KRA/07/18	RUANG ARSIP	12-Juli-2018
68	SOP Komplain Pelanggan	01/SOP/S7P3/KRA/07/18	RUANG ARSIP	12-Juli-2018
69	SOP Surat Masuk	01/SOP/ADM/KRA/07/18	RUANG ARSIP	12-Juli-2018
70	SOP Surat Keluar	02/SOP/ADM/KRA/07/18	RUANG ARSIP	12-Juli-2018
71	SOP Pelaporan Kepatuhan Identifikasi Pasien	01/SOP/Mutu Fasyankes/Kra/12/2021	RUANG ARSIP	30 Desember 2021
72	SOP Pelaporan Kepatuhan Nilai Kritis	02/SOP/ Mutu Fasyankes /Kra/12/2021	RUANG ARSIP	30 Desember 2021

73	SOP Pelaporan Kepatuhan kebersihan tangan	03/SOP/ Mutu Fasyankes /Kra/12/2021	RUANG ARSIP	30 Desember 2021
74	SOP Pelaporan Kepatuhan Penggunaan Alat Pelindung diri	04/SOP/ Mutu Fasyankes /Kra/12/2021	RUANG ARSIP	30 Desember 2021
75	SOP Pelaporan Kepatuhan Kejadian Sampel Hilang	05/SOP/ Mutu Fasyankes /Kra/12/2021	RUANG ARSIP	30 Desember 2021
76	SOP Pelaporan Kepatuhan Kejadian Penggulangan Hasil Pemeriksaan	06/SOP/ Mutu Fasyankes/Kra/12/2021	RUANG ARSIP	30 Desember 2021
77	SOP Pelaporan Kepuasan Pengguna Layanan	07/SOP/ Mutu Fasyankes/Kra/12/2021	RUANG ARSIP	30 Desember 2021
78	SOP Pelaporan Insiden Keselamatan Pasien	08/SOP/ Mutu Fasyankes/Kra/12/2021	RUANG ARSIP	30 Desember 2021

4. SOP UPT IPF

NO	NAMASOP/DOKUMEN	NOMOR SOP/DOKUMEN	TANGGAL TERBIT
1	Penyusunan Rencana Kerja (RENJA)	442/41.5/IX/2019	2 September 2019
2	Penyusunan Lembar Kerja dan Rencana Anggaran	442/41.1.5/IX/2019	2 September 2019
3	Pengajuan Usulan Pembentukan Tim Kegiatan	442/41.2.5/IX/2019	2 September 2019
4	Penyusunan Perhitungan Perencanaan Kebutuhan Obat dan Perbekalan Kesehatan	442/41.3.5/IX/2019	2 September 2019
5	Pengadaan Barang / Jasa	442/41.4.5/IX/2019	2 September 2019
6	Penerimaan Obat dan Perbekalan Kesehatan	442/41.5.5/IX/2019	2 September 2019
7	Penyimpanan Obat dan Perbekalan Kesehatan	442/41.6.5/IX/2019	2 September 2019
8	Stok Opname Obat dan Perbekalan Kesehatan	442/41.7.5/IX/2019	2 September 2019
9	Distribusi Obat dan Perbekalan Kesehatan (Pengiriman)	442/41.8.5/IX/2019	2 September 2019
10	Distribusi Obat dan Perbekalan Kesehatan (Pengambilan)	442/41.9.5/IX/2019	2 September 2019
11	Pengajuan Permohonan Izin Pemusnahan Obat dan Perbekalan Kesehatan	442/41.10.5/IX/2019	2 September 2019
12	Pemusnahan Obat dan Perbekalan Kesehatan	442/41.11.5/IX/2019	2 September 2019

13	Pencatatan dan Pelaporan Obat dan Perbekalan Kesehatan	442/41.12.5/IX/2019	2 September 2019
14	Monitoring Ketersediaan dan Mutu Obat dan Perbekalan Kesehatan Serta Fasilitas Teknis Pengelola Obat di Puskesmas	442/41.13.5/IX/2019	2 September 2019
15	Pertemuan Koordinasi Pengelola Pengelola Obat dan Perbekalan Kesehatan Puskesmas dan Instalasi perbekalan Farmasi	442/41.14.5/IX/2019	2 September 2019
16	Pengelolaan Surat Masuk	442/41.15.5/IX/2019	2 September 2019
17	Pengelolaan Surat Keluar	442/41.16.5/IX/2019	2 September 2019
18	Pembuatan Surat Pertanggungjawaban	442/41.17.5/IX/2019	2 September 2019
19	Usulan Pelatihan	442/41.18.5/IX/2019	2 September 2019
20	Usulan Pengadaan Pegawai	442/41.19.5/IX/2019	2 September 2019
21	Pemeliharaan Bangunan / Prasarana / Peralatan	442/036/VI/2020	10 Juni 2020
22	Evaluasi Kinerja Penyedia Eksternal	442/41.21.5/IX/2019	2 September 2019
23	Penanganan Kepedulian Pegawai Terhadap Sistem Manajemen Mutu	442/41.22.5/IX/2019	2 September 2019
24	Pengelolaan Resiko dan Peluang	442/41.23.5/IX/2019	2 September 2019
25	Pengendalian Output Tidak Sesuai	442/41.24.5/IX/2019	2 September 2019
26	Tindakan Perbaikan	442/41.25.5/IX/2019	2 September 2019
27	Pengukuran Kepuasan Pelanggan	442/41.26.5/IX/2019	2 September 2019
28	Penanganan Keluhan	442/41.27.5/IX/2019	2 September 2019
29	Penetapan dan Pengendalian Perundangan dan Peraturan Terkait Lingkungan	442/41.28.5/IX/2019	2 September 2019
30	Pengendalian Dokumen	442/007.5/VI/2020	10 Juni 2020
31	Pengendalian Catatan Mutu	442/41.30.5/IX/2019	2 September 2019
32	Pemantauan dan Pengukuran Kinerja Sistem Manajemen Mutu	442/41.31.5/IX/2019	2 September 2019

33	manajemen perubahan	442/41.32.5/IX/2019	2 September 2019
34	Audit Internal	442/41.33.5/IX/2019	2 September 2019
35	Tinjauan Manajemen	442/41.34.5/IX/2019	2 September 2019

5. SOP BIDANG SDK

NO	NAMA SOP/DOKUMEN	NOMOR SOP	TANGGAL TERBIT SOP
1	Prosedur Kegiatan Kalibrasi Alat Kesehatan	440/106.35.5/I/2019	14 Januari 2019
2	Prosedur Kegiatan Monitoring dan Evaluasi Fungsi Alat Kesehatan Puskesmas	440/106.34.5/I/2019	14 Januari 2019
3	Prosedur Kegiatan Pelatihan Penggunaan Alat Kesehatan	440/106.37.5/I/2019	14 Januari 2019
4	Prosedur Kegiatan Pendampingan Update Aplikasi Sarana, Prasarana dan Alat Kesehatan	440/106.37.5/I/2019	14 Januari 2019
5	Prosedur Kegiatan Prosedur Penerbitan Ijin Perbekalan Kesehatan Rumah Tangga (PKRT)	440/106.32.5/I/2019	14 Januari 2019
6	Prosedur Kegiatan Pengadaan Alat Kesehatan	440/106.33.5/I/2019	14 Januari 2019
7	Prosedur Kegiatan Uji Fungsi Alat Kesehatan	440/106.36.5/I/2019	14 Januari 2019
8	Prosedur Penerbitan Rekomendasi Ijin Penyalur Alat Kesehatan (PAK)	440/106.30.5/I/2019	14 Januari 2019
9	Prosedur Pembinaan dan Pengawasan Produksi, Distribusi Sediaan Kefarmasian dan Perbekalan Kesehatan Serta Pelayanan Kefarmasian di Kabupaten Karanganyar	440/39.83.13/I/2015	9 Januari 2015
10	Prosedur Pengelolaan Data Kefarmasian di Kabupaten Karanganyar	440/89.82.13/I/2015	5 Januari 2015
11	Prosedur Penyusunan Formularium Dinas Kesehatan dan Puskesmas di Kabupaten Karanganyar	440/39.84.13/I/2015	5 Januari 2015
12	Perencanaan Kebutuhan Obat dan Bahan Medis Habis Pakai	442/40.5/VIII/2019	01 Agustus 2019
13	Penyelenggaraan Uji Kompetensi Jabatan Fungsional Kesehatan	864/030.5/III/2019	01 Maret 2019

14	Perencanaan Kebutuhan SDM dan Kesehatan	800.1/033.5/III/2019	01 Maret 2019
15	Pengelolaan Sistem Informasi SDM Kesehatan Online	878/032.5/iii/2019	01 Maret 2019
16	Layanan Sertifikat Standar Bidang Kesehatan	449/006.4.5/SOP/VI/2022	01 Juni 2022
17	Layanan Rekomendasi Surat Izin Praktik Tenaga Kesehatan	446/006.6.5/SOP/VI/2022	01 Juni 2022
18	Layanan Pencabutan Tenaga Kesehatan	446/006.5.5/SOP/VI/2022	01 Juni 2022
19	Standar Operasional Prosedur Menjawab Aduan Melalui Media Elektronik	487.22/007.1.5/SOP/VI/2021	04 Juni 2021
20	Standar Operasional Prosedur Menggunggah Konten di Website dan Instagram	485.1/007.5/SOP/VI/2021	04 Juni 2021
21	Standar Operasional Prosedur Pengajuan Keberatan Informasi Publik	555/006.25/SOP/VI/2022	07 Juni 2022
22	Standar Operasional Prosedur Pelayanan Permohonan Informasi Publik	555/006.1.5/SOP/VI/2022	07 Juni 2022
23	Standar Operasional Prosedur Penyusunan Daftar Informasi dan Dokumentasi Publik	555/006.5/SOP/VI/2022	07 Juni 2022

6. SOP BIDANG YANKES

NO	NAMA SOP/DOKUMEN	NOMOR SOP/DOKUMEN	TANGGAL TERBIT SOP
1	Mekanisme Pembiayaan Penduduk Dengan Resiko Kesehatan (KLB, KIPI, Prioritas Program Nasional dan Bencana Alam)	441.94/001.1.5/SOP/II/2021	4 Januari 2021
2	Mekanisme Pembiayaan Penduduk Dengan Resiko Kesehatan (ODGJ, Gelandangan, Pengemis)	441.94/001.3.5/SOP/II/2021	4 Januari 2021
3	Pembinaan Jaringan Pelayanan Kesehatan dan Jejaring di Wilayah Kerja Puskesmas	449/004.1.5/SOP/III/2021	12 Maret 2021
4	Mekanisme Bantuan Kesehatan Bagi Penduduk Miskin dan Tidak Mampu	441.94/001.2.5/SOP/II/2021	4 Januari 2021
5	Penanganan Fasyankes dengan SDM Positif/ Kontak Erat dengan Pasien Konfirmasi COVID 19	443.3/ 009.5 / VIII / 2022	27 Agustus 2020
6	Layanan PSC	440/2019.86.5/X/2017	30 Oktober 2017
7	Menerima Telepon	440/2019.87.5/X/2017	30 Oktober 2017
8	Menyampaikan upaya/solusi kasus permintaan ambulans	440/2019.88.5/X/2017	30 Oktober 2017
9	Menyampaikan upaya/solusi kasus kecelakaan lalu lintas	440/2019.89.5/X/2017	30 Oktober 2017
10	Menyampaikan upaya/solusi kasus kesehatan	440/2019.90.5/X/2017	30 Oktober 2017
11	Menyampaikan upaya/solusi kasus bencana	440/2019.91.5/X/2017	30 Oktober 2017
12	Pencatatan	440/2019.92.5/X/2020	30 Oktober 2017
13	Pelaporan	440/2019.93.5/X/2020	30 Oktober 2017

C. PERDA/PERBUP YANG BERKAITAN DENGAN PELAKSANAAN PROGRAM DAN KEGIATAN

Perbup yang berkaitan dengan pelaksanaan program kegiatan di Dinas Kesehatan adalah Peraturan Bupati Nomor 47 Tahun 2017 tentang Standar Pelayanan Minimal Bidang Kesehatan.

Jenis layanan dasar Bidang Kesehatan meliputi :

- a. Pelayanan kesehatan ibu hamil;
- b. Pelayanan kesehatan ibu bersalin;
- c. Pelayanan kesehatan bayi baru lahir;
- d. Pelayanan kesehatan balita;
- e. Pelayanan kesehatan pada usia pendidikan dasar;
- f. Pelayanan kesehatan pada usia produktif;
- g. Pelayanan kesehatan pada usia lanjut;
- h. Pelayanan kesehatan penderita hipertensi;
- i. Pelayanan kesehatan Diabetes Melitus;
- j. Pelayanan kesehatan Orang Dengan Gangguan Jiwa Berat (ODGJ);
- k. Pelayanan kesehatan orang dengan TB; dan
- l. Pelayanan kesehatan orang dengan risiko terinfeksi HIV.

D. STRUKTUR ORGANISASI

Bagan Struktur Organisasi

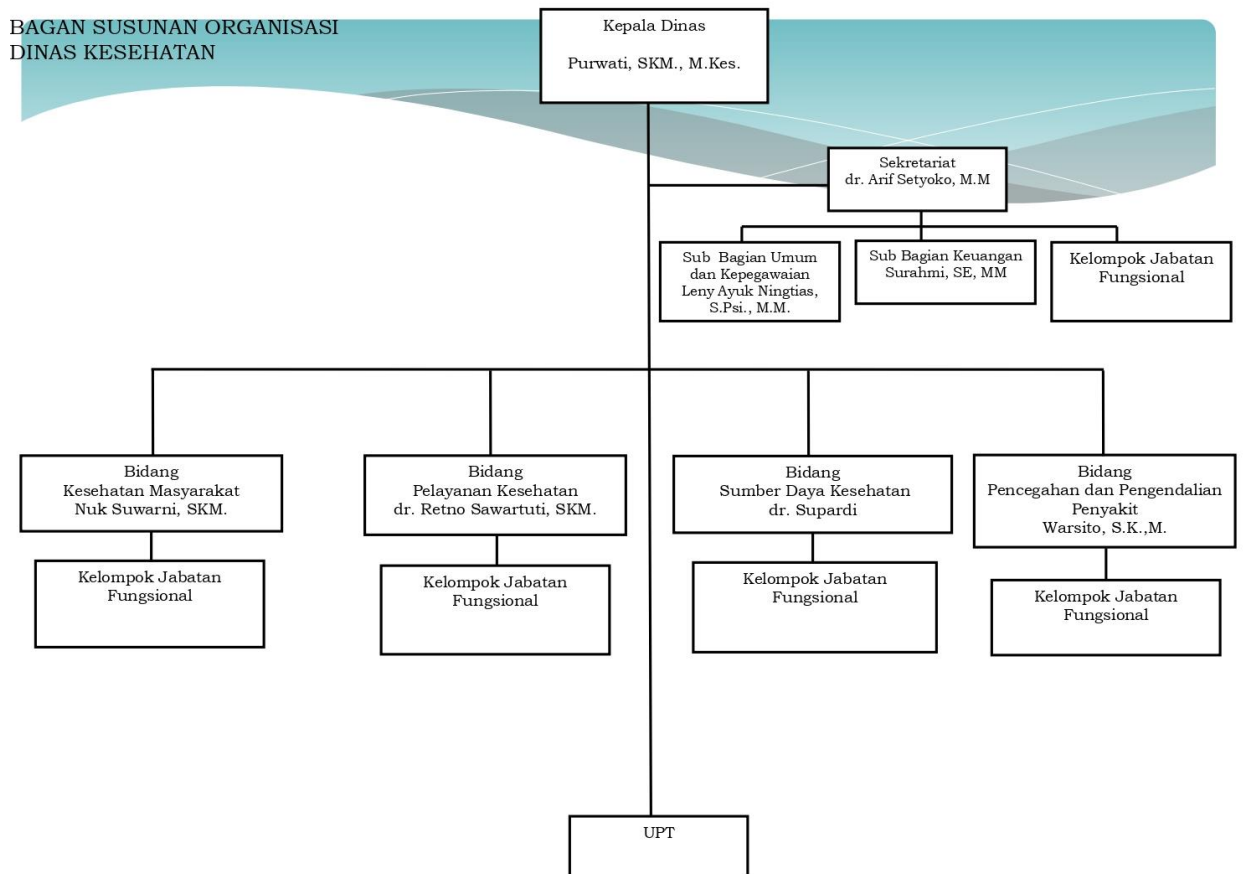

E. KEPEGAWAIAN

1. DINAS KESEHATAN DAN PUSKESMAS

a. Dinas Kesehatan

NO	NAMA	NIP	JABATAN	STATUS KEPEGAWAIAN (PNS/CPNS/PPPK)	PANGKAT/ GOLONGAN
1	2	3	4	5	6
1	Purwati, S.K.M.,M.Kes.	197307231993032005	Kepala Dinas	PNS	Pembina, IV/a
2	dr. Arif Setyoko, M.M	197101112003121006	Sekretaris Dinas	PNS	Pembina, IV/a
3	Leny Ayuk Ningtias, S.Psi.	198108012011012007	Kepala Subbag Umum dan Kepegawaian	PNS	Penata, III/c
4	Dwi Winarni	198509042014062003	Pengelola Sarana dan Prasarana	PNS	Pengatur Muda TK. I, II/b

5	Eka Siti Chasanah, SKM.	198309112006042015	Administrator Kesehatan Ahli Muda	PNS	Penata TK. I, III/d
6	Sartono	196503051992031015	Pengemudi	PNS	Penata Muda TK. I, III/b
7	Siwi Tyas Widayati, A.Md.	197612142011012004	Arsiparis Mahir	PNS	Penata Muda, III/a
8	Sukidi	198410122010011019	Pramu Kebersihan	PNS	Pengatur Muda, II/a
9	Sumarni	196704101991032013	Pengadministrasi Umum	PNS	Penata Muda TK. I, III/b
10	Suwarti, SE.	197102041993032006	Pengadministrasi Kepegawaian	PNS	Penata TK. I, III/d
11	Suwarto	196910052007011059	Pramu Kebersihan	PNS	Pengatur, II/c
12	Titi Sari Maharani, S.Psi.	198202202011012007	Analisis Kepegawaian	PNS	Penata, III/c
13	Tarno	197602012010011013	Pramu Bakti	PNS	Pengatur Muda, II/a
14	Yuli Sutarsa	196907122007011023	Petugas Keamanan	PNS	Pengatur, II/c
15	Tri Wibowo	198101132007011004	Pelaksana	PNS	Juru Tingkat I, I/d
16	Dwi Richa Alit	197911102009021005	Pelaksana	PNS	Juru Tingkat I, I/d
17	Sugeng Riyadi	198007142008011011	Petugas Keamanan	PNS	Pengatur Muda TK. I, II/b
18	Amin Sukoco, SKM	197812032005011007	Perencana Ahli Muda	PNS	Pembina, IV/a
19	Mukhlis Haryanto,SKM	197608282009031003	Analisa Data dan Informasi	PNS	Penata TK. I, III/d
20	Warsito, A.Md	198204212010011028	Pranata Komputer	PNS	Pengatur TK I, II/d
21	Surahmi,SE,MM	197106281993122001	Kasubag Keuangan	PNS	Pembina, IV/a
22	Sri Sapariyah, SE	197308191994032004	Penata Laporan Keuangan	PNS	Penata TK. I, III/d
23	Dyah Wahyu Indarwati,SE	198001122010012019	Bendahara Pengeluaran	PNS	Penata TK. I, III/d
24	Emi Dwi Astuti, S.Ak	198609232011012023	Penata Laporan Keuangan	PNS	Penata Muda, III/a
25	Sunartiningsih	196610171992032005	Penata Laporan Keuangan	PNS	Penata Muda TK. I, III/b
26	Sugeng Riyadi	197604222007011006	Penata Laporan Keuangan	PNS	Pengatur, II/c
27	Sri Rahayu	196707051987032005	Pengadministrasian Keuangan	PNS	Penata Muda TK. I, III/b
28	Ikhayanti Praptiningsih, A.Md.	198504192010012031	Pranata Komputer Pelaksana	PNS	Pengatur TK I, II/d
29	dr. Retno Sawartuti, M.Kes	197303142002122003	Kepala Bidang Yankes	PNS	Pembina TK I, IV/b
30	Sunarto, S.K.M., M.Gizi	197006111991031009	Subkoordinator Yankes Rujukan	PNS	Pembina, IV/a
31	dr. Endah Sekti Apriyani	198404142010012059	Subkoordinator Mutu dan Pembiayaan Kesehatan	PNS	Pembina, IV/a

32	Farida Nur Khanifa, SKM	197904132009022002	Subkoordinator Yankes Primer dan Kestrad	PNS	Penata, III/c
33	Mulyadi,SKM,M.Kes	196912131994031004	Administrator Kesehatan Madya	PNS	Penata TK. I, III/d
34	Fatma Vriastuti, SKM.	198708062010012021	Administrator Kesehatan Muda	PNS	Penata, III/c
35	Pradipta Dhimassrastha Santya, SKM	199608122019031001	Administrator Kesehatan pertama	PNS	Penata Muda TK. I, III/b
36	Novitasari, S.K.M	198708112010012010	Pengelola Pelayanan Kesehatan	PNS	Penata, III/c
37	Lukitasari	197508052014062001	Pengelola Pelayanan Kesehatan	PNS	Pengatur Muda TK. I, II/b
38	Kunwi Haryanti, A,Md. Keb	198501192017042002	Pengelola Pelayanan Kesehatan	PNS	Pengatur TK I, II/d
39	Diah Ariani, SKM., M.Kes.	197003311995012002	Analisis Kesehatan	PNS	Pembina, IV/a
40	Three Eko Yekti, AMAK	196904151990112002	Pranata Labkes Penyelia	PNS	Penata TK. I, III/d
41	Agustin Waluyati, AMAK	197608061996032001	Pranata Labkes Penyelia	PNS	Penata TK. I, III/d
42	Winda Ribdiyana, A.Md	197802061998032002	Pranata Labkes Mahir	PNS	Penata TK. I, III/d
43	Dwi Doso Mei Handayani, A.Md	197505101998032004	Pranata Labkes Penyelia	PNS	Penata, III/c
44	Nanang Wahyudi, A.Md	198510022010011014	Pranata Labkes Pelaksana Lanjutan	PNS	Penata Muda, III/a
45	Danang Widodo, AMAK	197812272010011011	Pranata Labkes Pelaksana Lanjutan	PNS	Penata Muda, III/a
46	Nanik Pujiastuti, A.Md	198104082014062004	Pranata Labkes Pelaksana	PNS	Pengatur Tk I, II/d
47	Warsito, S.K.M.	196605061988031013	Kabid P2P	PNS	Pembina, IV/a
48	Untari Tri Wardani, SKM, M.Kes.	197402132000032001	Tenaga Promosi Kesehatan Dan Ilmu Perilaku Muda	PNS	Pembina, IV/a
49	Sri Winarno, SKM.	197109022005011008	Kasi P2M	PNS	Penata Tk. I, III/d
50	Winarsi,SKM,Mkm	197608122000032003	Kasi Surveilans dan Imunisasi	PNS	Pembina, IV/a
51	Wiji Prihatin, SKM.	197512112006042011	Epidemiolog Ahli Muda	PNS	Penata TK. I, III/d
52	Emma Purwantiningsih, SKM.	198405262010012019	Penyuluh Kesehatan Masyarakat Ahli Muda	PNS	Penata, III/c
53	Eko Prabowo, SKM.	198004202005011010	Epidemiolog Ahli Muda	PNS	Penata, III/c
54	Tri Yuliasuti, SKM.	198508062011012016	Penyuluh Kesehatan Masyarakat Ahli Muda	PNS	Penata, III/c
55	Bagus Risky Harry W.,	199408022019031008	Calon Sanitarian	PNS	Penata Muda,

	S.TR.Kes				III/a
56	Enis Sri Hartati,SKM.	197806192000122001	Entomolog Ahli Pertama	PNS	Penata Muda TK. I, III/b
57	Rina Surani	196904052000032005	Analisis Penyakit Menular	PNS	Penata, III/c
58	Wardiningsih, SE.	196507311988112001	Analisis Kesehatan Pada Seksi Surveilans dan Imunisasi	PNS	Penata Tk. I, III/d
59	Nuk Suwarni, SKM.	197011141996022001	Kabid Kesmas	PNS	Pembina, IV/a
60	Joko Purnomo, SKM.	197106041994031009	Penyuluh Kesehatan Ahli Muda	PNS	Penata Tk. I, III/d
61	Mujiran, SKM.	196807051992031013	Tenaga Promosi Kesehatan dan Ilmu Perilaku Ahli Muda	PNS	Pembina, IV/a
62	Kusmawati, S.K.M., S.Tr.Keb.	197009051991032007	Nutrisionis Muda	PNS	Penata Tk. I, III/d
63	Andi Siswanto, S.K.M.	198304232010011019	Tenaga Promosi Kesehatan dan Ilmu Perilaku Ahli Muda	PNS	Penata, III/c
64	Kusmaryani, S.K.M.	198308152010012032	Tenaga Promosi Kesehatan dan Ilmu Perilaku Ahli Muda	PNS	Penata, III/c
65	Live Setyaningsih, S.K.M.	198508112011012020	Tenaga Promosi Kesehatan dan Ilmu Perilaku Ahli Muda	PNS	Penata, III/c
66	Sri Muryanti, S.Gz.	198310162006042010	Nutrisionis Muda	PNS	Penata, III/c
67	Ema Widayanti, AMd.Keb.	198905222011012016	Analisis KIA Pada Seksi Kesga dan Gizi	PNS	Penata Muda, III/a
68	Adi Lusiana, S.K.M.	197404122006042003	Tenaga Promosi Kesehatan dan Ilmu Perilaku Ahli Pertama	PNS	Penata Muda TK. I, III/b
69	Sri Lestari Wahyuningsih	196509061986032011	Analisis Kesehatan Pada Seksi Kesling, Kesjaor	PNS	Penata Muda TK. I, III/b
70	Evi Wahdatul Muyassaroh, AMd.Keb	197402031993012001	Ahli Gizi Pada Seksi Kesga dan Gizi	PNS	Penata Muda, III/a
71	Wahyu Dwi Risqi Setyawan., S.TR.Kes	199503252019031002	Sanitarian Ahli Pertama	PNS	Penata Muda, III/a
72	Fu'ad Nur Romadon, S.TR.Kes	199602042019031004	Calon Sanitarian	PNS	Penata Muda, III/a
73	Indri Hapsari Nugraheni W, Amd.Keb	198101252019052004	Analisis KIA Pada Seksi Kesga dan Gizi	PNS	Pengatur, II/c
74	Desi Suryani,S.Si,Apt., M.Farm.	197812032006042004	Kepala Instalasi Perbekalan Farmasi	PNS	Pembina, IV/a
75	Siti Koeriyah,Amd.Far	196502131988032006	Asisten Apoteker Penyelia	PNS	Penata Tk. I, III/d
76	Joko Slamet, AMF.	197601212006041003	Asisten Apoteker	PNS	Penata, III/c

			Penyelia		
77	Ilham Pamungkas, Amd	199005032011011002	Asisten Apoteker Pelaksana Lanjutan	PNS	Penata Muda, III/a
78	Prisca Sara Oktavia, SE.	198910212011012008	Pengadministrasian Instalasi Perbekalan Farmasi	PNS	Penata Muda, III/a
79	dr. Supardi	197603172006041014	Kabid Sumber Daya Manusia	PNS	Pembina, IV/a
80	Dra. Anik Dwiyanti, Apt.	196609191993032007	Administrator Kesehatan Muda	PNS	
81	Musjoko Ritanto, S.KM, M.Kes.	196707081991031006	Administrator Ahli Muda	PNS	Pembina, IV/a
82	Sutopo Edy Antoro, S.Si, Apt, M.M	196812222000121002	Pengawas Farmasi dan Makanan Muda	PNS	Pembina, IV/a
83	Kartini, S.KM.	198204212010012034	Calon Administrator Kesehatan	PNS	Pembina, IV/a
84	Adisti Ratna Yudhani, SKM	199205232019032016	Administrator Kesehatan Pertama	PNS	Penata Muda Tk. I, III/b
85	Dea Nurma Ruditya, SKM	199207032019032012	Tenaga Promosi Kesehatan dan Ilmu Perilaku Pertama	PNS	Penata Muda, III/a
86	Sinta Nugraheni Dewi, SKM	199411062019032029	Tenaga Promosi Kesehatan dan Ilmu Perilaku Pertama	PNS	Penata Muda, III/a
87	Aji Nurcahyo, S.Tr.Kes.	198004032011011006	Calon Elektromedis	PNS	Penata Muda, III/a
88	Agoes Windya Pramana	196908291991031006	Analisis Kesehatan	PNS	Penata Muda, III/a
89	Anindita Az Zahra Lutfiaunnisa, SKM	199209052020122022	Calon Epidemiolog	PNS	Penata Muda Tk. I, III/b
90	Rizqi Okta Noviasti, S.Tr. Kes.	199410232020122010	Analisis Kesehatan Kerja	PNS	Penata Muda, III/a
91	Marita Maharani Putri, S.Si	199703132020122008	Analisa Kimia	PNS	Penata Muda, III/a
92	Fitria Kusumawati W., SKM, MKM	198108152009122001	Penyusun Program Anggaran dan Pelaporan	PNS	Penata Muda, III/a
93	dr. Santi Kurniasih	197501312006042013	Analisis Kimia	PNS	Penata, III/c
94	dr. Siti Mahfudah	197708132008042020	Kepala UPT Laboratorium Kesehatan	PNS	Pembina, IV/a

b. PUSKESMAS**1. PUSKESMAS KARANGANYAR**

NO	NAMA	NIP	JABATAN	STATUS KEPEGAWAIAN (PNS/CPNS/PPPK)	PANGKAT/ GOLONGAN
1	2	3	4	5	6
1	dr. KUSNITA ARIESANTI	197404082006042027	Kepala Puskesmas	PNS	PEMBINA, IV/a
2	Drg. NINIK AGUSTIN	196908202005012011	Dokter Gigi Madya	PNS	PEMBINA TK I, IV/b
3	dr.ETIK NURYANI	197501242007012014	Dokter Umum Madya	PNS	PEMBINA TK I, IV/b
4	Y A R I A N I, AMG	196501161985112001	Nutrisionis Penyelia	PNS	PENATA TK I, III/d
5	YULIATI PRASETYANINGSIH,S. Sos	196507121986122003	Kasubbag Tata Usaha	PNS	PENATA TK I, III/d
6	LILIS LINDRIANI,AMK	196511111985112001	Perawat Penyelia	PNS	PENATA TK I, III/d
7	NAWANG SIWI SAYUTI, SKM. S. Kep. Ns.	196706061988012001	Perawat Muda	PNS	PENATA TK I, III/d
8	SRI WARSITI, AMd.Keb	196812021991032004	Bidan Penyelia	PNS	PENGATUR, II/c
9	S.SUNARNI DWI FATONAH,AMd.Keb	196902151990032011	Bidan Penyelia	PNS	PENATA TK I, III/d
10	SRI WAHYUNI WIDYASTUTI,AMd.Keb	196911281993012002	Bidan Penyelia	PNS	PENATA TK I, III/d
11	ENI PURWIATI,A.Md Keb	196912051991032007	Bidan Penyelia	PNS	PENATA TK I, III/d
12	Y A N T I, S.Tr.Keb	197101301991032003	Bidan Penyelia	PNS	PENATA TK I, III/d
13	DWI PUSPITANINGRUM, AMd.Keb	197110231992032003	Bidan Penyelia	PNS	PENATA TK I, III/d
14	S U L I S T Y A W A T I, A.Md Keb	197112161992032002	Bidan Penyelia	PNS	PENATA TK I, III/d
15	ANIK DWI WINARNI,A.Md	197611211996032002	Pranata Lab Kes Penyelia	PNS	PENATA TK I, III/d
16	SULASTRI, SKM	198509232010012036	TPKIP Ahli Muda	PNS	PENATA, III/c
17	dr. EMA NUR FITRIANA	197909272019052000	Dokter Pertama	PNS	PENATA MUDA TK. I, III/b
18	ANGGI KUSUMA DEWI,S.Farm.,Apt	198607252019032000	Apoteker Pertama	PNS	PENATA MUDA TK. I, III/b
19	TRI HARTINI MUSRIFAH, AMd.Keb	196911012006042007	Bidan Mahir	PNS	PENATA MUDA, III/a
20	TUTIK ENDAH SAYEKTI, AMK	197011142010012003	Perawat Mahir	PNS	PENATA MUDA, III/a
21	SRI SUHARNI, AMd.Keb	197210222006042013	Bidan Mahir	PNS	PENATA MUDA, III/a
22	WURYANTI, AMd.Keb	197507092006042010	Bidan Mahir	PNS	PENATA MUDA, III/a
23	S U P R I H A T I, AMd.Keb	197509102005012001	Bidan Mahir	PNS	PENATA MUDA, III/a
24	R U S M I N I, AMd.Keb	197802202003122004	Bidan Mahir	PNS	PENATA MUDA, III/a

25	SRI DARWANTI, S.Tr. Keb	197904232005012015	Bidan Mahir	PNS	PENATA MUDA, III/a
26	MULYADI	197212262010011001	Petugas Kebersihan	PNS	PENGATUR TK I, II/d
27	SUDARMIWATI, A.Md Keb	197703212007012009	Bidan Terampil	PNS	PENGATUR TK I, II/d
28	DYAH FAUZIATI, AMd.Keb.	198112272017042002	Bidan Terampil	PNS	PENGATUR, II/c
29	LINA SULISTYOWATI, AMd.Keb	198209292017042002	Bidan Terampil	PNS	PENGATUR, II/c
30	NING ESTRI RAHAYU, AMd.Keb	198409162017042002	Bidan Terampil	PNS	PENGATUR, II/c
31	LINA HESTI VERONICA, AMd.Keb.	198412142017042001	Bidan Terampil	PNS	PENGATUR, II/c
32	WANGSIT DINI ERWATI, AMd.Keb	198701222017042001	Bidan Terampil	PNS	PENGATUR, II/c
33	SRI SAYEKTI PRIHATIN, A.Md.PK	198703072019032010	Perekam Medis Terampil	PNS	PENGATUR, II/c
34	IKA ARGUSLITA SAPUTRI, A.Md.K.L.	199301232019032018	TSL Terampil	PNS	PENGATUR, II/c
35	SUNARNI, AMd.Keb.	197909272019052002	Bidan Terampil	PNS	PENGATUR, II/c
36	SRI WARSITI	198011062014062001	Perawat	PNS	PENGATUR, II/c
37	SLAMET PRIYONO	197602032010011013	Petugas Keamanan	PNS	PENGATUR MUDA, II/a
38	Sri Suyatmi, AMF	197407042021212002		PPPK	VII
39	Retno Wulandari, AMF	198907312022212013		PPPK	VII

2.PUSKESMAS TASIKMADU

NO	NAMA	NIP	JABATAN	STATUS KEPEGAWAIAN (PNS/CPNS/PPP K)	PANGKAT/ GOLONGAN
1	2	3	4	5	6
1	dr.Patria Bayu Murdi, M.H	197212052006041013	Kepala Puskesmas	PNS	PEMBINA, IV/a
2	Anik Khomsni Astuti, S.Tr.keb	197601082002122001	Kasubbag TU	PNS	PENATA MUDA TK. I, III/b
3	drg.Joko Wibowo	196402041992031009	Fungsional Madya Dokter	PNS	PEMBINA, IV/a
4	dr.Okce Krisnawati	197910052006042012	Fungsional Madya Dokter	PNS	PEMBINA, IV/a
5	dr.Dwi Rahayu Putri K	197310082006042012	Fungsional Madya Dokter	PNS	PEMBINA, IV/a
6	dr.Ina Sri Lestari	197107232002122003	Fungsional Madya Dokter	PNS	PEMBINA, IV/a
7	Endang Sularsih, SKM, M.Kes	196812021992032006	Fungsional Muda	PNS	PENATA TK I, III/d
8	Sri Setyorini, S.Kep	197111151995032001	Fungsional Muda	PNS	PENATA TK I, III/d
9	Siti Nurhasanah, S.Farm, Apt	198002292010012016	Fungsional Muda	PNS	PENATA TK I, III/d
10	Wiwik Supartiwati, A.Mkg.	196802051988122001	Fungsional Penyelia	PNS	PENATA TK I, III/d
11	Flora Simanjuntak, A.Md, Kep	197007261990032003	Fungsional Penyelia	PNS	PENATA TK I, III/d

12	Suyahmi,S.Gz	196511151989032012	Fungsional Penyelia	PNS	PENATA TK I, III/d
13	Endang Suprihanti,SKM,S.Tr.Keb	197011251991032006	Fungsional Penyelia	PNS	PENATA TK I, III/d
14	Sutari,A.Md.Keb.	196608081989112001	Fungsional Penyelia	PNS	PENATA TK I, III/d
15	Atik Sri Purwanti,AMd.Keb.	197211241992032003	Fungsional Penyelia	PNS	PENATA TK I, III/d
16	Wiwik Giyani,A.Mfarm	197206091992032006	Fungsional Penyelia	PNS	PENATA TK I, III/d
17	Asih Sri Wuryani	197312171993012002	Fungsional Penyelia	PNS	PENATA TK I, III/d
18	Sri Supriyati R,S.Tr.Keb.	196905101992032009	Fungsional Penyelia	PNS	PENATA TK I, III/d
19	Hendri Astuti Am.Ak.	198012152005012009	Fungsional Penyelia	PNS	PENATA, III/c
20	Nur Hayati,AMK	196508191997032002	Fungsional Penyelia	PNS	PENATA, III/c
21	Kartika Dewi M, SKM	198408142006042010	Fungsional Penyelia	PNS	PENATA, III/c
22	Wina Septiana,A,Md.Keb	198108162005022002	Fungsional Penyelia	PNS	PENATA TK I, III/d
23	Mulyani,A.Md.Keb.	197905232007012007	Fungsional Mahir	PNS	PENGATUR, II/c
24	Rini Wulandari, AMK	197308242009022001	Fungsional Mahir	PNS	PENATA MUDA TK. I, III/b
25	Wardoyo,A.Md.Kep	198601192009021002	Fungsional Mahir	PNS	PENATA MUDA TK. I, III/b
26	Sulastri,A.Md.Keb.	197408242003122003	Fungsional Mahir	PNS	PENATA MUDA TK. I, III/b
27	Sumiyati Eka E, A.Md.Keb	198801192009022004	Fungsional Mahir	PNS	PENATA MUDA TK. I, III/b
28	Harisa Martha U,A.Md.Keb.	198303292010012035	Fungsional Mahir	PNS	PENATA MUDA, III/a
29	Pujiati,A.Md.Keb.	196503142006042003	Fungsional Mahir	PNS	PENATA MUDA, III/a
30	Siti Sholikhah,AMK	198110082011012005	Fungsional Mahir	PNS	PENATA MUDA, III/a
31	Emy Kuncorowati,AMF	198608082011012007	Fungsional Terampil	PNS	PENGATUR TK I, II/d
32	Yulia Enni Kustanti,A.Md,Keb	197408232006042019	Fungsional Terampil	PNS	PENGATUR TK I, II/d
33	Nur Sulistiyowati,A.Md.Keb.	197805072007012007	Fungsional Terampil	PNS	PENGATUR TK I, II/d
34	Suwarni,A.Md.Keb	198404182017042002	Fungsional Terampil	PNS	PENGATUR, II/c
35	Mira Dewi I,A.Md.Keb.	198404222017042002	Fungsional Terampil	PNS	PENGATUR, II/c
36	Nindia Puji Hastuti,A.Md.Keb.	198502222017042003	Fungsional Terampil	PNS	PENGATUR, II/c
37	Ike Charismawati,A.Md.Keb.	198602022017042002	Fungsional Terampil	PNS	PENGATUR, II/c
38	Eka Dian Susanti,A.Md.Keb	198405092017042002	Fungsional Terampil	PNS	PENGATUR, II/c
39	Nilam Sari,A.Md,KL	199504182019032020	Fungsional Terampil	PNS	PENGATUR, II/c
40	Leni Suryamawati,A.Md.Keb.	197711112019052003	Fungsional Terampil	PNS	PENGATUR, II/c

41	Rini Wahyuningsih	197610232012122001	Fungsional Terampil	PNS	PENGATUR, II/c
42	Heru Harjanto E.P	196605311989031007	Pengadministrasi	PNS	PENATA MUDA TK. I, III/b
43	Slamet	196712241989031003	Pengadministrasi	PNS	PENATA MUDA TK. I, III/b
44	Dwi Joko Purwanto	196707141991031017	Pengemudi	PNS	PENATA MUDA TK. I, III/b
45	Daniel Supriyadi J.U	197510172007011009	Petugas Keamanan	PNS	PENGATUR TK I, II/d
46	Yeny Herawati	197801212021212002	Fisioterapi	PPPK	VII

3.PUSKESMAS JATEN I

NO	NAMA	NIP	JABATAN	STATUS KEPEGAWAIAN (PNS/CPNS/PPPK)	PANGKAT/ GOLONGAN
1	2	3	4	5	6
1	dr Farida Nurhayati	198210192010012013	Ka.Puskesmas / Dokter Madya	PNS	PENATA TK I, III/d
2	Joko Suyoto, SE	196910052002121006	Ka.Sub.Bag Tata Usaha	PNS	PENATA TK I, III/d
3	drg. Tana Haryana	196508081986031018	Dokter Gigi Madya	PNS	PEMBINA TK I, IV/b
4	Sri Soelastri	196503221984122001	Bidan Penyelia	PNS	PENATA TK I, III/d
5	E. Yuni Sugiarti, Amd.Kep	196606071988032009	Perawat Penyelia	PNS	PENATA TK I, III/d
6	Nur Cahya Ningsih	196712021988032006	Perawat Penyelia	PNS	PENATA TK I, III/d
7	Ngadi, SE	196502101988011005	Pelaksana pada Sub Bag TU	PNS	PENATA TK I, III/d
8	Surantini, SKM	197006011992032007	Ass.Apoteker Penyelia	PNS	PENATA TK I, III/d
9	dr. Rafikha Ruffaaida	198201262011012009	Dokter Ahli Muda	PNS	PENATA TK I, III/d
10	dr. Agus Hanif	197808142011011008	Calon Dokter	PNS	PENATA, III/c
11	Intan Pramono	196605151991032015	Pelaksana pada Sub.Bag TU	PNS	PENATA MUDA TK. I, III/b
12	Susantini, S.Kep	197611142006042006	Perawat Penyelia	PNS	PENATA, III/c
13	Nowo Hastuti, Amd.Keb	196910171992032006	Bidan Mahir	PNS	PENATA MUDA TK. I, III/b
14	Yeni Widiyowati, AMG	198201252006042011	Nutrisionis Penyelia	PNS	PENATA, III/c
15	Chandra K N, Amd.Keb	198403112006042008	Bidan Mahir	PNS	PENATA MUDA TK. I, III/b
16	Sugeng Sartono, AMKL	197610192006041013	Sanitarian Mahir	PNS	PENATA MUDA TK. I, III/b

17	Dian Safithri D K.S.Farm.Apt	198510312010012029	Apoteker Pertama	PNS	PENATA MUDA TK. I, III/b
18	Tri Suparni, AMK	198211222009022007	Perawat Mahir	PNS	PENATA MUDA TK. I, III/b
19	Siti Maryati, Amd.Keb	198405022009022010	Bidan Mahir	PNS	PENATA MUDA TK. I, III/b
20	Isnaini Mustakimah	197004071990032005	Bidan Mahir	PNS	PENATA MUDA TK. I, III/b
21	Suratmi, Amd.AK	198211022010012028	Pranata Lab Kes Mahir	PNS	PENATA MUDA TK. I, III/b
22	Ari Puji Hastuti, Amd.FT	198510312010012029	Fisioterapi mahir	PNS	PENATA MUDA TK. I, III/b
23	Arif Jarot Isdiyanto, AMK	197508252005011010	Perawat Terampil	PNS	PENGATUR TK I, II/d
24	Rahma P, Amd.Keb	198804032011012012	Bidan Mahir	PNS	PENATA MUDA, III/a
25	Tumiyati, Amd.Keb	197412152006042018	Bidan Mahir	PNS	PENATA MUDA, III/a
26	Sri Lestari, Amd.Kep	198006122011012010	Perawat Mahir	PNS	PENATA MUDA, III/a
27	Nimas Savitri	197411222006042016	Bidan Terampil	PNS	PENGATUR TK I, II/d
28	Sri Sugiyarti, AMKG	197805012006042007	Perawat gigi Mahir	PNS	PENATA MUDA, III/a
29	Bekti Sulistyowati, Amd.Keb	198004062007012007	Bidan Terampil	PNS	PENGATUR TK I, II/d
30	Apriyani RW, Amd.Keb	198304012017042002	Bidan Terampil	PNS	PENGATUR, II/c
31	Ridwan Rani P, Amd.Keb	198401042017042001	Bidan Terampil	PNS	PENGATUR, II/c
32	Dewi Sulistyowati,Amd.Keb	198312102017042002	Bidan Terampil	PNS	PENGATUR, II/c
33	Driyah Susilowati, Amd.Keb	198109072017042001	Bidan Terampil	PNS	PENGATUR, II/c
34	Winurati DP, Amd.Keb	198110232017042002	Bidan Terampil	PNS	PENGATUR, II/c
35	Aries Apriliawati, Amd.Kep	198404262019032010	Perawat Terampil	PNS	PENGATUR, II/c
36	Wiwied Widyawati,Amd.Kes	199507192019032012	Perekam Medik Terampil	PNS	PENGATUR, II/c

4.PUSKESMAS JATEN II

NO	NAMA	NIP	JABATAN	STATUS KEPEGAWAIAN (PNS/CPNS/PPP K)	PANGKAT/ GOLONGAN
1	2	3	4	5	6
1	Sri Lestari,SKM,M.Kes	19690723 199403 2 004	Kepala Puskesmas	PNS	PEMBINA, IV/a
2	Budi Susilaningtyas, S.Psi,Psi	19760302 200501 2 003	Kasubbag TU	PNS	PENATA, III/c
3	dr. Derni Adriyanti	19711025 200212 2	Dokter Madya	PNS	PEMBINA,

		003			IV/a
4	drg. Aji Putranto Wibowo	19750430 200701 1 020	Dokter Madya	PNS	PEMBINA, IV/a
5	dr. Handayani Tri Wardani	19780902 201001 2 012	Dokter Muda	PNS	PENATA TK I, III/d
6	Giarti, S.Kep	19661019 198803 2 008	Perawat penyelia	PNS	PENATA TK I, III/d
7	Bambang Sutrisna W, SKM	19670922 198903 1 005	Perawat penyelia	PNS	PENATA TK I, III/d
8	Sutrisnani, SE	19661227 198903 2 008	Pengadm Umum	PNS	PENATA TK I, III/d
9	Sri Winarsih, A.Md,Farm	19690322 199012 2 004	Asisten Apoteker Penyelia	PNS	PENATA TK I, III/d
10	Titi Wuryani, A.Md.Keb	19700810 199003 2 004	Bidan Penyelia	PNS	PENATA TK I, III/d
11	Sugito, S.Gz	19660416 199103 1 017	Nutrisionis Penyelia	PNS	PENATA TK I, III/d
12	Warsini, A.Md.Keb	19720518 199301 2 001	Bidan Penyelia	PNS	PENATA TK I, III/d
13	Slamet, S.Sos	19680511 199103 1 009	Bendahara	PNS	PENATA, III/c
14	Sri Retno Handayani, AMKg	19750912 199703 2 003	Perawat gigi penyelia	PNS	PENATA, III/c
15	Endah Suwarni, AMAK	19791012 200604 2 010	Pranata Lab Penyelia	PNS	PENATA, III/c
16	Isharini, AMKL	19741203 200604 2 002	TSL Penyelia	PNS	PENATA, III/c
17	Nursyahida, A.Md.Keb	19710605 199202 2 003	Bidan Pelaksana Lanjutan	PNS	PENATA MUDA TK. I, III/b
18	Tri Wahyuni	19651231 198903 2 070	Pengadm Umum	PNS	PENATA MUDA TK. I, III/b
19	Aminingtyas Mardiyani, A.Md	19840508 200604 2 007	Fisioterapis Penyelia	PNS	PENATA MUDA TK. I, III/b
20	Esti Lisna Mawarni, S.Farm, Apt	19930202 201903 2 017	Apoteker Pertama	PNS	PENATA MUDA TK. I, III/b
21	Sularsi Diah P, S.Tr. Keb	19751223 200604 2 011	Bidan Pelaksana Lanjutan	PNS	PENATA MUDA, III/a
22	Murniyati,S.S.T. Keb	19740802 200212 2 003	Bidan Pelaksana Lanjutan	PNS	PENATA MUDA, III/a
23	Ivani Yustisia, A.Md	19860627 201001 2 034	Perekam Medis Pelaks Lanjutan	PNS	PENATA MUDA, III/a
24	Sutami, S.Tr.Keb	19740907 199303 2 001	Bidan Pelaksana Lanjutan	PNS	PENATA MUDA, III/a
25	Tumini, A.Md.Keb	19730526 200604 2 007	Bidan Pelaksana	PNS	PENGATUR TK I, II/d
26	Tatik Setyowati, AMK	19770110 201406 2 007	Perawat Pelaksana	PNS	PENGATUR TK I, II/d
27	Dewi Rahayu, Amd. Keb	19830726 201704 2 002	Bidan Pelaksana	PNS	PENGATUR, II/c
28	Maria Ulfah, Amd. Keb	19820717 201704 2 002	Bidan Pelaksana	PNS	PENGATUR, II/c
29	Lusy Christanti, Amd. Keb	19850217 201704 2 001	Bidan Pelaksana	PNS	PENGATUR, II/c

30	Sari Kusuma Dewi, Amd. Keb	19870305 201704 2 001	Bidan Pelaksana	PNS	PENGATUR, II/c
31	Agustina Ciptarini, Amd. Keb	19890825 201704 2 002	Bidan Pelaksana	PNS	PENGATUR, II/c
32	Eny Kusrini, Amd. Keb	19781007 201905 2 001	Bidan Pelaksana	PNS	PENGATUR, II/c
33	Ida Widaningsih, Amd. Keb	19740709 201905 2 001	Bidan Pelaksana	PNS	PENGATUR, II/c
34	Sumiati P, Amd. Keb	19751120 201905 2 001	Bidan Pelaksana	PNS	PENGATUR, II/c
35	Wardzatul Al M, A.Md. Kep	19940731 201903 2 013	Perawat Pelaksana	PNS	PENGATUR, II/c
36	Hesti Indah Surya Aji, A.Md	19930803202012 2 006	Verifikator Keuangan	PNS	PENGATUR, II/c

5.PUSKESMAS KEBAKKRAMAT I

NO	NAMA	NIP	JABATAN	STATUS KEPEGAWAIAN (PNS/CPNS/PPP K)	PANGKAT/ GOLONGAN
1	2	3	4	5	6
2	Susilawati, SE	196609151986032007	Kasubag Tata Usaha	PNS	PENATA TK I, III/d
3	drg. Heru Joko Santoso	197603122005011010	Dokter Gigi Ahli Madya	PNS	PEMBINA TK I, IV/b
4	dr. Muhamad Arief Fauzan	197606152006041015	Dokter Ahli Madya	PNS	PEMBINA TK I, IV/b
5	dr. Joko Suseno	197412212007011018	Dokter Ahli Madya	PNS	PEMBINA, IV/a
6	Wuni Ernawati, S.Tr.Keb	197308241992032003	Bidan Penyelia	PNS	PENATA TK I, III/d
7	Kusriyono, AMF	196601011986121003	Fisioterapi Penyelia	PNS	PENATA TK I, III/d
8	Siti Fariyani, AMG	196701011987022002	Nutrisionis Penyelia	PNS	PENATA TK I, III/d
9	Sri Sumartini, AMK	196612101990032012	Perawat Penyelia	PNS	PENATA TK I, III/d
10	Ismiyati	196904301990012001	Perawat Penyelia	PNS	PENATA TK I, III/d
11	Puji Hastutil, A.Md.Keb	197110101992032007	Bidan Penyelia	PNS	PENATA TK I, III/d
12	Susiastanti, A.Md.Ke	197307161993012003	Bidan Penyelia	PNS	PENATA TK I, III/d
13	Noni Marvauji, S.Kep.,Ners	198305022006042012	Perawat Penyelia	PNS	PENATA, III/c
14	Christina Triwiyani, S.Kep.Ners	197612262006042007	Perawat Penyelia	PNS	PENATA, III/c
15	Rahayu Wahyuningsih, S.Fram	198206242006042018	Asisten Apoteker Penyelia	PNS	PENATA, III/c
16	Sukanti, S.Kep	197305142005012010	Perawat Penyelia	PNS	PENATA, III/c
17	Sari Indah, S.Si.Apt	197801112009022004	Apoteker Ahli Muda	PNS	PENATA TK I, III/d
18	Hanom Rini Yuliasuti, AMKG	197107051991032006	Perawat Gigi Penyelia	PNS	PENATA TK I, III/d

19	Wahyu Widyaningrum	198006272005012017	Pranata Laboratorium Penyelia	PNS	PENATA, III/c
20	Suratmin, SKM	197012301996031002	Penyuluh Kesehatan Masy Muda	PNS	PENATA TK I, III/d
21	Farida Wulan Sari, A.Md, Keb	198405072006042009	Bidan Mahir / Pelaksana Lanjutan	PNS	PENATA MUDA TK. I, III/b
22	Sri Mulyanii, A.Md, Keb	197611112006042026	Bidan Mahir / Pelaksana Lanjutan	PNS	PENATA MUDA, III/a
23	Erlina Widy Hastuti, A.Md.Keb	198803292011012017	Bidan Pelaksana	PNS	PENGATUR TK I, II/d
24	Yanti, A.Md.Keb	197211092006042014	Bidan Pelaksana Lanjutan	PNS	PENATA MUDA, III/a
25	Suyanti	197806212006042022	Perawat Terampil	PNS	PENGATUR TK I, II/d
26	Agustina Siti Rahayu, A.Md.Keb	196608072006042006	Bidan Pelaksana/Tera mpil	PNS	PENGATUR TK I, II/d
27	Listyorini, A.Md.Keb	197606272007012010	Bidan Pelaksana/Tera mpil	PNS	PENGATUR TK I, II/d
28	Sri Maryatun, A.Md.Keb	198203152017042002	Bidan Pelaksana/Tera mpil	PNS	PENGATUR, II/c
29	Vety Rochmawati, A.Md.Keb	198303212017042001	Bidan Pelaksana/Tera mpil	PNS	PENGATUR, II/c
30	Yuli Puji Astuti, A.Md.Keb	198407242017042001	Bidan Pelaksana/Tera mpil	PNS	PENGATUR, II/c
31	Sri Pamungkas Yuniati, A.Md.Keb	198505232017042004	Bidan Pelaksana/Tera mpil	PNS	PENGATUR, II/c
32	Suryani Widiyaningsih, A.Md.Keb	198403272017042001	Bidan Pelaksana/Tera mpil	PNS	PENGATUR, II/c
33	Titiek Umiyati, A.Md.Keb	198209042017042002	Bidan Pelaksana/Tera mpil	PNS	PENGATUR, II/c
34	Isna Fitri Hidayati, A.Md.Keb	198602102017042003	Bidan Pelaksana/Tera mpil	PNS	PENGATUR, II/c
35	Indah Febriyanti, A.Md.Keb	198402122017042002	Bidan Pelaksana/Tera mpil	PNS	PENGATUR, II/c
36	Witri Handayani, A.Md.Keb	197909172019052002	Bidan Petama	PNS	PENGATUR, II/c
37	Maita Jatu Meilani, A.Md.Keb	198005172019052001	Bidan Petama	PNS	PENGATUR, II/c
38	Restiana Wijayanti, AMD.PK	198710142010012026	Perekam Medik Mahir	PNS	PENGATUR TK I, II/d
39	Ika Cahyaningtyas Kusumadewi, AMD.PK	198509062010012031	Perekam Medik Terampil	PNS	PENATA MUDA, III/a
40	Dessy Sari Kusuma Ayu, AMKL	199512232020122029	Sanitarian Pelaksana	PNS	PENGATUR, II/c
41	Sutrisno	197103062008011007	Pramu Kebersihan	PNS	JURU TK I, I/d

6.PUSKESMAS KEBAKKRAMAT II

NO	NAMA	NIP	JABATAN	STATUS KEPEGAWAIAN (PNS/CPNS/PPP K)	PANGKAT/ GOLONGAN
1	2	3	4	5	6
1	drg.E.Mardikaningtyas K, M Kes	197205172000122001	Kepala Puskesmas	PNS	PEMBINA TK I, IV/b
2	Supardi,SE.S.Kep	196603261988031004	Ka Subbag TU	PNS	PENATA TK I, III/d
3	dr. Istiati. M.Kes	197305202002122005	Dokter Ahli Madya	PNS	PEMBINA TK I, IV/b
4	drg Anis Noviani	197705032006042007	Dokter Gigi Ahli Madya	PNS	PEMBINA, IV/a
5	dr. Muhammad Johan	197902162010011009	Dokter Ahli Madya	PNS	PENATA TK I, III/d
6	Sri Lestari, A Md Keb	197005251990032005	Bidan Penyelia	PNS	PENATA TK I, III/d
7	Susilowati A. Md Keb	196908071991032009	Bidan Penyelia	PNS	PENATA TK I, III/d
8	Surtini,S.Kep Ners	196804251987032001	Perawat Ahli Muda	PNS	PENATA TK I, III/d
9	Suwardi,AMK	196502051988011001	Perawat Penyelia	PNS	PENATA TK I, III/d
10	Yuyun Setyowati A.Md.Kes	197406021995032002	Perawat gigi Penyelia	PNS	PENATA TK I, III/d
11	Suyatno	198107012000121002	Perawat Mahir	PNS	PENATA MUDA TK. I, III/b
12	Bekti Purbiari AMG	197602182006042007	Nutrisionis Penyelia	PNS	PENATA, III/c
13	Sri Rahayu,A Md Keb	197707272006042010	Bidan Pelaksana Lanjutan	PNS	PENATA MUDA, III/a
14	Suparmi, S. Tr.Keb	197508272006042009	Bidan Pelaksana Lanjutan	PNS	PENATA MUDA, III/a
15	Ratih Nirmala Dewi,A Md Keb	197303022006042008	Bidan Pelaksana	PNS	PENATA MUDA, III/a
16	Sri Wahyuni ,A Md Keb	197907092007012011	Bidan Pelaksana	PNS	PENGATUR TK I, II/d
17	Rini Setyowati, S Kep	197803012009022002	Perawat Mahir	PNS	PENATA MUDA TK. I, III/b
18	Purwanti, AMK	197705142010012010	Perawat Mahir	PNS	PENATA MUDA, III/a
19	Linda M, A.Md.Keb	198612292010012024	Bidan Pelaksana Lanjutan	PNS	PENATA MUDA, III/a
20	Umi erawati A.Md	198304152010012034	AA Pelaksana Lanjutan	PNS	PENATA MUDA TK. I, III/b
21	Dyah Rita K , A.Md.Kep	198303082010012021	Perawat Mahir	PNS	PENATA MUDA, III/a
22	Suhartati, AMK	197706192014062004	Perawat Trampil	PNS	PENGATUR TK I, II/d
23	Hesti Nurmala, A Md	197705042014062005	Fisioterapi trampil	PNS	PENGATUR TK I, II/d

24	Dewi Candraningrum, A.Md.Keb	198608222017042002	Bidan Pelaksana	PNS	PENGATUR, II/c
25	Ririn Ekawati,A.Md.Keb	198504102017042004	Bidan Pelaksana	PNS	PENGATUR, II/c
26	Ika Puspitasari,A.Md.Keb	198601212017042004	Bidan Pelaksana	PNS	PENGATUR, II/c
27	Maulina N,A Md Keb	198611182017042003	Bidan Pelaksana	PNS	PENGATUR, II/c
28	Widya Herawati,A Md K.L	199503052019032026	Kesling Pelaksana	PNS	PENGATUR, II/c
29	Yuli Prasetyoningsih,A Md Keb	197806282019052001	Bidan Pelaksana	PNS	PENGATUR, II/c
30	Tri Mintarti,A Md Keb	197912212019052002	Bidan Pelaksana	PNS	PENGATUR, II/c
31	Nur Hidayati,A Md Keb	197703222019052002	Bidan Pelaksana	PNS	PENGATUR, II/c
32	Dwi Winarni A Md Keb	198302012017042002	Bidan Pelaksana	PNS	PENGATUR, II/c
33	Dwi Kristini, A Md Kes	198505222011012001	Analisis Pelaksana Lanjutan	PNS	PENATA MUDA TK. I, III/b
34	Fitri Ratmawati, S.Farm Apt	198506252020122009	Calon Apoteker	PNS	PENATA MUDA TK. I, III/b
35	Ferena Dwi Pusparini, SKM	198902062020122016	Calon PKM	PNS	PENATA MUDA, III/a
36	Anik Qodriyati, A Md	198803082020122005	Verifikator	PNS	PENGATUR, II/c
37	Desy Nur Hidayah, A Md RMIK	199512242019032012	Rekam Medis Pelaksana	PNS	PENGATUR, II/c
38	Dina Istiana A. Md	199509282019032019	AA Pelaksana	PNS	PENGATUR, II/c

7.PUSKESMAS MOJOGEDANG I

NO	NAMA	NIP	JABATAN	STATUS KEPEGAWAIAN (PNS/CPNS/PPP K)	PANGKAT/ GOLONGAN
1	2	3	4	5	6
1	Kristuti Catur Sumarah,S.Tr Keb,Bdn	197002201993022002	Kepala Puskesmas	PNS	PENATA TK I, III/d
2	dr.Indarwati Budiastuti	197204012003122006	Fungsional Madya Dokter	PNS	PEMBINA TK I, IV/b
3	Retnowati,SKM	196810271991012002	Kasubag TU	PNS	PENATA TK I, III/d
4	dr.Ibnu Ridhwan	197001252003121003	Fungsional Madya Dokter	PNS	PEMBINA TK I, IV/b
5	Sri Sulastri,Amd Keb	196506051987032013	Fungsional Penyelia	PNS	PENATA TK I, III/d
6	Sri Rejeki,S.Tr Keb	196810071991032009	Fungsional muda	PNS	PENATA TK I, III/d
7	Siti Rohyuni,SKM	196906181992032007	Fungsional Penyelia	PNS	PENATA TK I, III/d
8	Sunarsih,SKM	196502101988032011	Fungsional Madya Dokter	PNS	PEMBINA, IV/a
9	Sri Lestari,Amd Keb	197306011993012003	Fungsional Penyelia	PNS	PENATA TK I, III/d
10	Endang AN,Amd Keb	196805111994032008	Fungsional Penyelia	PNS	PENATA TK I, III/d

11	Agus Triyanto,S.Kep Ns	197708062005011008	Fungsional Muda	PNS	PENATA, III/c
12	Sutarmo	196906071991031007	Pengadministrasi	PNS	PENATA MUDA TK. I, III/b
13	Tri Marini,S.Kep Ns	197602091999042001	Fungsional Penyelia	PNS	PENATA, III/c
14	Siti Fatimah,S.Si,Apt.MSc	197412292008012014	Fungsional Muda	PNS	PENATA TK I, III/d
15	Suharsi,S.Tr Keb	197104121991032006	Fungsional Mahir	PNS	PENATA MUDA TK. I, III/b
16	drg.Syarif Hussein	199012022019031006	Fungsional Pertama Dokter Gigi	PNS	PENATA MUDA TK. I, III/b
17	Winarsih AMD	198009032006042016	Fungsional Mahir	PNS	PENATA MUDA TK. I, III/b
18	Sri Hartini,Amd Keb	197511122000122005	Fungsional Mahir	PNS	PENATA MUDA TK. I, III/b
19	Sri Pambudi Cahyowati,AMG	197510172010012006	Fungsional Mahir	PNS	PENATA MUDA TK. I, III/b
20	Ninik Sumarsini,AMF	198303072010012039	Fungsional Mahir	PNS	PENATA MUDA TK. I, III/b
21	Putri Pri Mastuti,S.Kep Ns	199210052019032018	Fungsional Mahir	PNS	PENATA MUDA, III/a
22	Sudarsi,Amd Keb	197603102006042014	Fungsional Mahir	PNS	PENATA MUDA, III/a
23	Supanti,Amd Keb	197607242007012010	Fungsional Terampil	PNS	PENGATUR TK I, II/d
24	Primayadi DP,Amd Keb	198310172017042001	Fungsional Terampil	PNS	PENGATUR, II/c
25	Asih Lestari,Amd Keb	198305162017042001	Fungsional Terampil	PNS	PENGATUR, II/c
26	Sri Suryanti,Amd Keb	198312132017042001	Fungsional Terampil	PNS	PENGATUR, II/c
27	Nurul Aidha TY,Amd Keb	198505072017042002	Fungsional Terampil	PNS	PENGATUR, II/c
28	Ratnani DS,Amd Keb	198403212017042001	Fungsional Terampil	PNS	PENGATUR, II/c
29	Sri Lestari,Amd Keb	198506082017042002	Fungsional Terampil	PNS	PENGATUR, II/c
30	Siti Wagiyanti,Amd Kep	199109132019032012	Fungsional Terampil	PNS	PENGATUR, II/c
31	Nanda Prahesti A,Amd RMIK	199509082019032011	Fungsional Terampil	PNS	PENGATUR, II/c
32	Wahyu Widodo,Amd Kep	197810262014061001	Pengadministrasi	PNS	PENGATUR, II/c
33	Slamet Riyadi	196507062009011001	Petugas Keamanan	PNS	JURU TK I, I/d
34	dr.Adiyanti Kusuma Dewi	198510212020122009	Fungsional Mahir	PNS	PENATA MUDA TK. I, III/b
35	Siti Widayanti,A.Md	198710242020122004	Pranata	PNS	PENGATUR, II/c
36	Santi Nurkhasanah,AMKG	199406242020122025	Pengadministrasi	PNS	PENGATUR, II/c

8.PUSKESMAS MOJOGEDANG II

NO	NAMA	NIP	JABATAN	STATUS KEPEGAWAIAN (PNS/CPNS/PPP K)	PANGKAT/ GOLONGAN
1	2	3	4	5	6
1	SRI MULYANI, S.ST, M.H	19740702 199302 2 001	KEPALA PUSKESMAS	PNS	PENATA TK I, III/d
2	HERI SUNARMA, A.Md.	19660115 198612 1 001	KA. SUB TATA USAHA	PNS	PENATA, III/c
3	SRI PRATIWI PUJIASTUTI, SKM	19650117 198903 2 009	SANITARIAN PENYELIA	PNS	PENATA TK I, III/d
4	HARGIYONO	19670926 199203 1 007	STAF	PNS	PENATA, III/c
5	WALUYA, A.Md.Kep.	19670301 198802 1 002	PERAWAT PENYELIA	PNS	PENATA TK I, III/d
6	dr. RIWIN DWI HANDAYANI	19810214 201101 2 005	DOKTER UMUM	PNS	PENATA TK I, III/d
7	dr. ATIK ZULFIATI ROZIYA	19770107 200701 2 018	DOKTER UMUM	PNS	PEMBINA, IV/a
8	drg. TISSA RAHADIANI	19911025 202012 2 018	DOKTER GIGI	PNS	PENATA MUDA TK. I, III/b
9	WAGIYANTI, S.Farm, Apt	19891215 202012 2 024	APOTEKER	PNS	PENATA MUDA TK. I, III/b
10	RAHMAWATI	19650726 198911 2 001	PERAWAT PENYELIA	PNS	PENATA TK I, III/d
11	SRI DARYATI, A.Md.Keb.	19700901 199103 2 007	BIDAN PENYELIA	PNS	PENATA TK I, III/d
12	SRI PUJI HASTUTI, A.Md.Keb.	19720310 199203 2 009	BIDAN PENYELIA	PNS	PENATA TK I, III/d
13	KAMIYATUN, A.Md.Keb.	19691110 199402 2 001	BIDAN PENYELIA	PNS	PENATA TK I, III/d
14	MUSLIHAH	19691201 199303 2 008	ASISTEN APOTEKER PENYELIA	PNS	PENATA TK I, III/d
15	RUMIYATUN	19680225 199103 2 005	BIDAN PENYELIA	PNS	PENATA TK I, III/d
16	SRI MURWANTI, SKM	19740925 199903 2 004	NUTRISIONIS	PNS	PENATA TK I, III/d
17	YULIASTUTI CIPTANINGSIH, A.Md.Ak.	19850715 201001 2 042	PRANATA LABORATORIUM	PNS	PENATA MUDA TK. I, III/b
18	PIPIT MIRANTI, S.Tr.Keb.	19750803 200604 2 020	BIDAN PELAKSANA LANJUTAN	PNS	PENATA MUDA, III/a
19	SULIH ARIYANTI RUSNANDARI, A.Md.Keb.	19760408 200604 2 012	BIDAN PELAKSANA LANJUTAN	PNS	PENATA MUDA, III/a
20	SUTARMI, A.Md.Keb.	19730101 200604 2 029	BIDAN PELAKSANA LANJUTAN	PNS	PENATA MUDA, III/a
21	DIAN LUKITA SARI, SKM	19930102 202012 2 022	PROMOSI KESEHATAN	PNS	PENATA MUDA, III/a
22	SITI KOTIJAH, A.Md.Keb.	19750701 200604 2 023	BIDAN PELAKSANA LANJUTAN	PNS	PENGATUR TK I, II/d

23	SUSI ANAVIATI, AMK	19770325 201406 2 001	PERAWAT PELAKSANA	PNS	PENGATUR TK I, II/d
24	PUSPO YULIWATI	19700720 200701 2 025	STAF	PNS	PENGATUR, II/c
25	KIS SETIA RINI PURWANINGSIH, A.Md.Keb.	19850202 201704 2 002	BIDAN PELAKSANA	PNS	PENGATUR, II/c
26	TINA ANDRIANI, A.Md.Keb.	19830919 201704 2 001	BIDAN PELAKSANA	PNS	PENGATUR, II/c
27	ISMİYATI, A.Md.Keb.	19830209 201704 2 002	BIDAN PELAKSANA	PNS	PENGATUR, II/c
28	SILVIA KUMALASARI, A.Md.Keb.	19860826 201704 2 001	BIDAN PELAKSANA	PNS	PENGATUR, II/c
29	EVA DWI PRASETYOHATI, A.Md.RMIK	19900615 201903 2 011	REKAM MEDIS	PNS	PENGATUR, II/c
30	MIRA ESTI REJEKI, A.Md.Keb.	19800328 201905 2 001	BIDAN PELAKSANA	PNS	PENGATUR, II/c
31	SILVIANA ELVANDARI, A.Md	19940205 202012 2 009	VERIFIKATOR KEUANGAN	PNS	PENGATUR, II/c
32	SULISTYOWATI, A.Md.Ak	19930513 202203 2 013	PRANATA LABORATORIUM	CPNS	PENGATUR, II/c

9.PUSKESMAS KARANGPANDAN

NO	NAMA	NIP	JABATAN	STATUS KEPEGAWAIAN (PNS/CPNS/PPPK)	PANGKAT/ GOLONGAN
1	2	3	4	5	6
1	dr. Wahyu Purwadi Rahmat, M.Kes	197204142002121007	Kepala Puskesmas	PNS	PEMBINA TK I, IV/b
2	Sri Sumarni, AMd.Keb	198403242006042006	KaSubbag TU	PNS	PENATA, III/c
3	drg. Rita Yuniati	197406012006042004	Fungsional Dokter Gigi Madya	PNS	PEMBINA TK I, IV/b
4	dr. Nina Kurniawati El Masyrukhi	197508242006042018	Fungsional Dokter Madya	PNS	PEMBINA TK I, IV/b
5	dr. Vembrianti Prasiwibawani	197912152006042011	Fungsional Dokter Madya	PNS	PEMBINA TK I, IV/b
6	Yayuk Yuliana, A.Md. KL	196606241988032007	Fungsional Penyelia	PNS	PENATA TK I, III/d
7	Lea Nandang R, A.Md.Keb	197110151991032004	Fungsional Penyelia	PNS	PENATA TK I, III/d
8	Luvi Hariyanti, S.Farm.,Apt	198003172010012019	Fungsional Muda	PNS	PENATA TK I, III/d
9	Siti Asiyah, AMKG	197301121993122001	Fungsional Penyelia	PNS	PENATA TK I, III/d
10	Herry Putut Cahyono, SKM	198206042010011018	Fungsional Muda	PNS	PENATA, III/c
11	Aris Wijanarko, A.Md.Ak	196808251994031008	Fungsional Penyelia	PNS	PENATA, III/c
12	Warsiti, S.Kep, Ners	198002052005012011	Fungsional Muda	PNS	PENATA, III/c
13	Edi Tarwoko, S.Kep.Ns	197506151996031004	Fungsional Muda	PNS	PENATA, III/c
14	Anik Hutari Widyastuti, SST, Bdn	197203232006042013	Fungsional Pertama	PNS	PENATA MUDA TK. I, III/b

15	Dwi Haryati, S.Tr.Keb	197311091992032001	Fungsional Mahir	PNS	PENATA MUDA TK. I, III/b
16	Lilis Purwati, A.Md, Keb	197404121993032006	Fungsional Mahir	PNS	PENATA MUDA TK. I, III/b
17	Maharni, A.Md.Keb	197812272008012007	Fungsional Mahir	PNS	PENATA MUDA TK. I, III/b
18	Astuti Relawati, A.Md. Kep	198609232009022006	Fungsional Mahir	PNS	PENATA MUDA TK. I, III/b
19	Ruliana Fatmiyatien	196412121989032008	Pramu Bhakti	PNS	PENATA MUDA TK. I, III/b
20	Risna Yuliyati	196707031989032011	Pengadministrasi Umum	PNS	PENATA MUDA TK. I, III/b
21	Supartono	196503121990031013	Pengadministrasi Umum	PNS	PENATA MUDA TK. I, III/b
22	Darsi, A.Md.Keb	197403192005012006	Fungsional Mahir	PNS	PENATA MUDA, III/a
23	Siti Nur'aini, A.Md, Keb	197407102006042023	Fungsional Mahir	PNS	PENATA MUDA, III/a
24	Dwi Ristini, A.Md.Keb.	197606292006042016	Fungsional Mahir	PNS	PENATA MUDA, III/a
25	Isnaini Listianta, A.Md.Keb	197307112006042012	Fungsional Mahir	PNS	PENATA MUDA, III/a
26	Warsito, S.Kep.,Ners	197908132010011021	Fungsional Mahir	PNS	PENATA MUDA TK. I, III/b
27	Endang Wiwik W, A.Md.Keb	197609202007012009	Fungsional Terampil	PNS	PENGATUR TK I, II/d
28	Rina Dhewi, A.Md.kep	198202132014062004	Fungsional Terampil	PNS	PENGATUR TK I, II/d
29	F.Atik Herawati, A.Md.Kep	197610202014062004	Fungsional Terampil	PNS	PENGATUR TK I, II/d
30	Wardiyoko, A.Md.Kes	198504052019031008	Fungsional Terampil	PNS	PENGATUR, II/c
31	Estiningsih, A.Md.Keb	198304172017042001	Fungsional Terampil	PNS	PENGATUR, II/c
32	Santi Suryaningtyastuti,A.Md.keb	198309142017042001	Fungsional Terampil	PNS	PENGATUR, II/c
33	Vita Meria DN, AMd.Keb	198406262017042001	Fungsional Terampil	PNS	PENGATUR, II/c
34	Tintin Suryantini,A.Md.Keb	198110202017042001	Fungsional Terampil	PNS	PENGATUR, II/c
35	Desi Yyantri, A.Md.Keb	198412192017042003	Fungsional Terampil	PNS	PENGATUR, II/c
36	Nur Wulandari, A.Md.Keb	198501022017042002	Fungsional Terampil	PNS	PENGATUR, II/c
37	Gamelly Utaminingsih,A.Md.Keb	198512052017042003	Fungsional Terampil	PNS	PENGATUR, II/c
38	Hartini,A.Md.Keb	198104212019052003	Fungsional Terampil	PNS	PENGATUR, II/c
39	Toni Iskandar Muda, A.Md.Kep	199403192019031006	Fungsional Terampil	PNS	PENGATUR, II/c
40	Nurlaili, A.Md. Farm	199612092020122024	Pengadministrasi	PNS	PENGATUR, II/c
41	Dwi Saptiyani Amd.Ftr	199308242022032007		PNS	PENGATUR,

					II/c
42	Dita Febri Astuti Amd.Gz	199802062022032012	Fisioterapi Terampil	PNS	PENGATUR, II/c
43	Dwi Veni Sularsoputri,AMF	197912112021212002		PPPK	VII

10.PUSKESMAS MATESIH

NO	NAMA	NIP	JABATAN	STATUS KEPEGAWAIAN (PNS/CPNS/PPP K)	PANGKAT/ GOLONGAN
1	2	3	4	5	6
1	dr. Y. Iwan Christiawan	196910052002121006	Kepala Puskesmas		
2	Sri Wahyuningsih,SKM,M.G Z.	197106231992032005	Ka Sub Bag Tata Usaha	PNS	PEMBINA, IV/a
3	Dwi Cahyo Prabowo	196603281989031006	Fungsional Penyelia Perawat	PNS	PENATA TK I, III/d
4	Suharto,SKM	196703031987031007	Fungsional Muda Kesehatan Masyarakat	PNS	PENATA TK I, III/d
5	Sri Listiyati,A.Md.Kep	196610151986032008	Fungsional Penyelia Perawat	PNS	PENATA TK I, III/d
6	Patun,S.Tr.Keb	196706051989112001	Fungsional Muda Bidan	PNS	PENATA TK I, III/d
7	Orbani Silarto	196706011991031011	Fungsional Penyelia Kesehatan Lingkungan	PNS	PENATA TK I, III/d
8	Sri Mulyani,A.Md.Keb	196905211993022002	Fungsional Penyelia Bidan	PNS	PENATA TK I, III/d
9	Endang Sukanti,A.Md.Keb	196606041990032006	Fungsional Penyelia Bidan	PNS	PENATA TK I, III/d
10	Suharni,A.Md.Keb	196702061988121001	Fungsional Penyelia Bidan	PNS	PENATA TK I, III/d
11	Sri Margiyani,S.Tr.Keb	197212121992032009	Fungsional Penyelia Bidan	PNS	PENATA TK I, III/d
12	Sri Suyanti	197207201993122001	Fungsional Penyelia Perawat Gigi	PNS	PENATA TK I, III/d
13	drg. Dian Ayu Herawati	198009092009022001	Fungsional Madya Dokter Gigi	PNS	PEMBINA, IV/a
14	Ihwan Waluyo,A.Md.Kep	196905101991031015	Fungsional Penyelia Perawat	PNS	PENATA TK I, III/d
15	dr. Mulyo Budhi A	198104032010012015	Fungsional Muda Dokter	PNS	PENATA TK I, III/d
16	dr. Indra Kusuma Jati	198112282011011009	Fungsional Muda Dokter	PNS	PENATA TK I, III/d
17	Tri Nur Masithoh,S.Farm,Apt	198404192009022006	Fungsional Muda Apoteker	PNS	PENATA TK I, III/d
18	Fitri Indriastuti,S.Kep	198106122005012011	Fungsional Muda Perawat	PNS	PENATA, III/c
19	Umi Lartanyah,ST	197709221999032002	Fungsional	PNS	PENATA, III/c

			Penyelia Analis		
20	dr. Fitriana Nurwinarsih	198706022019032009	Fungsional Pertama Dokter	PNS	PENATA MUDA TK. I, III/b
21	Wagiyati,A.MK	197609302009022002	Fungsional Mahir Perawat	PNS	PENATA MUDA TK. I, III/b
22	Suparmo,S.Sos	197210112007011008	Pengadministrasi dan Jabatan sejenisnya	PNS	PENATA MUDA TK. I, III/b
23	Suparmi,S.IP	198105232008012019	Pengadministrasi dan Jabatan sejenisnya	PNS	PENATA MUDA TK. I, III/b
24	Rukmini,A.Md.Keb	197404102006042016	Fungsional Mahir Bidan	PNS	PENATA MUDA, III/a
25	Resti Rahmawati,A.Md.PK	198705102010012032	Fungsional Mahir Perekam Medis	PNS	PENATA MUDA, III/a
26	Rahayu Wiwin P,A.MK	197703132006042025	Fungsional Mahir Perawat	PNS	PENGATUR TK I, II/d
27	Soelastri,A.Md.Keb	197811062007012006	Fungsional Terampil Bidan	PNS	PENGATUR TK I, II/d
28	Sumiyati,A.Md.Keb	197610232007012009	Fungsional Terampil Bidan	PNS	PENGATUR TK I, II/d
29	Triningsih,A.Md.Keb	197611102007012017	Fungsional Terampil Bidan	PNS	PENGATUR TK I, II/d
30	Septiana Trisnawati,A.MF	198209162014062001	Fungsional Terampil Fisioterapis	PNS	PENGATUR TK I, II/d
31	Tanti Hastiwi,A.Md.Keb	198304252017042002	Fungsional Terampil Bidan	PNS	PENGATUR, II/c
32	Anna Rohyanawati,A.Md.Keb	198405092017042001	Fungsional Terampil Bidan	PNS	PENGATUR, II/c
33	Ikti Sri Wahyuni,A.Md.Keb	198510222017042003	Fungsional Terampil Bidan	PNS	PENGATUR, II/c
34	Muryani,A.Md.Keb	197503242019052001	Fungsional Terampil Bidan	PNS	PENGATUR, II/c
35	Sri Wahyuni,A.Md.Keb	197908272019052003	Fungsional Terampil Bidan	PNS	PENGATUR, II/c
36	Ovinia Agusta P D, A.Md.Keb	19840809 2017042002	Fungsional Terampil Bidan	PNS	PENGATUR, II/c
37	Prihatin Cahya Pratiwi,A.MD	199604272019032014	Fungsional Terampil Asisten Apoteker	PNS	PENGATUR, II/c
38	Monika Indah R., A.Md	199505152020122011	Pranata Pengelola, Pengolah dan Jabatan setara lainnya	PNS	PENGATUR, II/c
39	Sunarto	198302082008011015	Pramu dan Jabatan sejenis lainnya	PNS	PENGATUR MUDA TK. I, II/b
40	Sardiyono	197101202006041017	Petugas Keamanan,Pengemudi dan Jabatan Sejenisnya	PNS	PENGATUR MUDA, II/a
41	Mardiyah	197509262009022002	Pramu dan Jabatan sejenis lainnya	PNS	JURU TK I, I/d
42	Inna Rizky A.Md.Gz	199702132022032016	Nutrisionis Terampil	PNS	PENGATUR, II/c

43	Dyah Cahyaningrum Hadayani, AMK	198003032021212002		PPPK	VII
----	------------------------------------	--------------------	--	------	-----

11.PUSKESMAS TAWANGMANGU

NO	NAMA	NIP	JABATAN	STATUS KEPEGAWAIAN (PNS/CPNS/PPP K)	PANGKAT/ GOLONGAN
1	2	3	4	5	6
1	dr. Sulistyo Wibowo, MPH.	197601032006041014	Kepala Puskesmas	PNS	PEMBINA, IV/a
2	Suparyanto, S.E.	196904151992031010	Kasubag Tata Usaha	PNS	PENATA TK I, III/d
3	dr.Tonny Soenartono, MKK	195807121990031002	Jabatan Fungsional Dokter Umum Utama	PNS	PEMBINA UTAMA MADYA
4	dr. Purwono	197707212005011004	Jabatan Fungsional Dokter Umum Madya	PNS	PEMBINA TK I, IV/b
5	drg.Mahendra Satya Putra	197903262010011014	Jabatan Fungsional Dokter Gigi Muda	PNS	PENATA TK I, III/d
6	Sri Handayani, Amd.Keb.	196703261987032004	Jabatan Fungsional Bidan Penyelia	PNS	PENATA TK I, III/d
7	Sri Sugiyartiningih, SST	196703181988032010	Jabatan Fungsional Bidan Madya	PNS	PEMBINA, IV/a
8	Parini, Amd.Keb.	196712111989032012	Jabatan Fungsional Bidan Penyelia	PNS	PENATA TK I, III/d
9	Mamik Hesti Suparyatmi, S.E	196804301991032008	Pengadminstrasi Keuangan	PNS	PENATA TK I, III/d
10	Syamsunu,A.Md.KL	196707121988031010	Jabatan Fungsional Sanitarian Penyelia	PNS	PENATA TK I, III/d
11	Sri Wening Susilowati, Amd Keb	197104091990032001	Jabatan Fungsional Bidan Penyelia	PNS	PENATA TK I, III/d
12	Kristyaningsih, Amd Kep.	197505181998032006	Jabatan Fungsional Perawat Penyelia	PNS	PENATA TK I, III/d
13	Krisanti Tha'if, SST	197108211991032006	Jabatan Fungsional Bidan Muda	PNS	PENATA TK I, III/d
14	Arif Ustad, A.Md.KL	197211141995031002	Jabatan Fungsional Sanitarian Penyelia	PNS	PENATA TK I, III/d
15	Suyanto, S.Kep	197302261995031002	Jabatan Fungsional Perawat Penyelia	PNS	PENATA TK I, III/d

16	Haris Mintarjo,Amd Kep	197009241991031005	Jabatan Fungsional Perawat Penyelia	PNS	PENATA TK I, III/d
17	Suwarni, A.Md. Farm.	196807291994022002	Jabatan Fungsional Asisten Apoteker Penyelia	PNS	PENATA TK I, III/d
18	Dwi Yulianto, AMg	197807212005011009	Jabatan Fungsional Nutrisionis Penyelia	PNS	PENATA TK I, III/d
19	Novaida Dwi Kisnawati, AMKg	198011292005012010	Jabatan Fungsional Therapis Gigi Penyelia	PNS	PENATA TK I, III/d
20	Sri Sumarti.Amd Kep	197605262000122003	Jabatan Fungsional Perawat Penyelia	PNS	PENATA, III/c
21	Fitriana Sri handayani, SKM	198108032010012023	Jabatan Fungsional Promosi Kesehatan dan Ilmu Perilaku Ahli Muda	PNS	PENATA, III/c
22	Kadaryanti.Amd Keb	196907181991032004	Jabatan Fungsional Bidan Mahir	PNS	PENATA MUDA TK. I, III/b
23	Rusman	196606091987031006	Pengadminstrasi Umum	PNS	PENATA MUDA TK. I, III/b
24	Lestari, AMAK	198303082006042010	Jabatan Fungsional ATLM Mahir	PNS	PENATA MUDA TK. I, III/b
25	Sapto Nugroho, S.Kep.	197803151999031004	Jabatan Fungsional Perawat Mahir	PNS	PENATA MUDA TK. I, III/b
26	Rian Riza Wardani, S. Farm., Apt.	199206292019031007	Jabatan Fungsional Apoteker Pertama	PNS	PENATA MUDA TK. I, III/b
27	Susi Ana Ma'mur, AMF.	198806092010012012	Jabatan Fungsional Fisioterpi Mahir	PNS	PENATA MUDA TK. I, III/b
28	Nur Ismayanti, AMK	198311072010012019	Jabatan Fungsional Perawat Mahir	PNS	PENATA MUDA, III/a
29	Ina Rohmawati, Amd.Keb	197503292006042014	Jabatan Fungsional Bidan Mahir	PNS	PENATA MUDA, III/a
30	Dwi Arianti, Amd Keb	197806112007012007	Jabatan Fungsional Bidan Terampil	PNS	PENGATUR TK I, II/d
31	Sarmini, Amd Keb	197806132007012009	Jabatan Fungsional Bidan Terampil	PNS	PENGATUR TK I, II/d
32	Supriyatun,Amd Keb	197811102007012011	Jabatan Fungsional Bidan Terampil	PNS	PENGATUR TK I, II/d
33	Suwarno	196803292007011016	Pengadministrasian Umum	PNS	PENGATUR TK I, II/d

34	Novalia Hangga Dyah P, Amd.Keb.	198411232017042001	Jabatan Fungsional Bidan Terampil	PNS	PENGATUR, II/c
35	Atik Wahyuningsih, Amd.Keb.	198102052019052003	Jabatan Fungsional Bidan Terampil	PNS	PENGATUR, II/c
36	Mu'minatun, Amd.Keb.	198601042017042002	Jabatan Fungsional Bidan Terampil	PNS	PENGATUR, II/c
37	Dewi Prasetyaning P.,Amd.RMIK	199210102019032020	Jabatan Perkam Medik Terampil	PNS	PENGATUR, II/c
38	Erry Nuryati, Amd.Keb.	197905122012122001	Jabatan Bidan Pelaksana/Terampil	PNS	PENGATUR, II/c
39	Amirul Mukminin, A.Md.	199509262020121003	Verifikator Keuangan	PNS	PENGATUR, II/c
40	Giyatmi, A,Md Keb	198106142017042002	Jabatan Fungsional Bidan Terampil	PNS	PENGATUR, II/c
41	dr.Manuwar Puri Perdana	198801052022032005	Calon Dokter	PNS	PENATA MUDA TK. I, III/b

12.PUSKESMAS NGARGOYOSO

NO	NAMA	NIP	JABATAN	STATUS KEPEGAWAIAN (PNS/CPNS/PPPK)	PANGKAT/ GOLONGAN
1	2	3	4	5	6
1	drg. Bambang Mulyawan	196903262003121003	Dokter Madya(Kapus)	PNS	PEMBINA TK I, IV/b
2	dr. Anto Puritomo	197407272002121003	Dokter Madya	PNS	PEMBINA TK I, IV/b
3	dr. Dodik Tri Anggono	198212072010011017	Dokter Madya	PNS	PENATA TK I, III/d
4	drg. Agustina Kurniasih	198108152011012009	Dokter Gigi Muda	PNS	PENATA TK I, III/d
5	Sugeng Priyono, S.Kep Ners	196806151989031008	Perawat Muda	PNS	PENATA TK I, III/d
6	Sri Budi Sucipto HTS, AMK	196605171987011001	Perawat Penyelia	PNS	PENATA TK I, III/d
7	Darwanti, AMKeb	197301141992032003	Bidan Penyelia	PNS	PENATA TK I, III/d
8	Wiwik Sudaryatmi, AmKeb	197009081991032005	Bidan Penyelia	PNS	PENATA TK I, III/d
9	Ony Dwi Baskoro, SKM	197312121994021004	Perawat Muda	PNS	PENATA TK I, III/d
10	Dyah Setya Hariyani, A.Md	197611271996032003	Pranata Lab. Kes Penyelia	PNS	PENATA, III/c
11	Nurul Syamsiyah, S.Kep	198004052005012024	Perawat Penyelia	PNS	PENATA, III/c
12	Evi Dwi Marini, AMKG	198202052006042011	Perawat Gigi Penyelia	PNS	PENATA, III/c
13	dr. Gumilang Mega P	199111162019032016	Dokter Pertama	PNS	PENATA MUDA TK. I, III/b

14	Dyah Retna D, AmKeb	196911111992032008	Bidan Mahir	PNS	PENATA MUDA TK. I, III/b
15	Nanik Setyowati, Str.Keb	197111291991072001	Bidan Mahir	PNS	PENATA MUDA TK. I, III/b
16	Anantas Lestariningsih, AMK	198006182007012009	Perawat Mahir	PNS	PENATA MUDA TK. I, III/b
17	Martini,AmKeb	198204102006042019	Bidan Mahir	PNS	PENATA MUDA TK. I, III/b
18	Tri Marhaeni	196512151986122002	Pengadministrasian Umum	PNS	PENATA MUDA TK. I, III/b
19	Eni Kisdiyantini, AMKL	197411232010012006	Sanitarian Mahir	PNS	PENATA MUDA TK. I, III/b
20	Dwi Ningsih, Amd Fis	198112132010012020	Fisioterapi Mahir	PNS	PENATA MUDA TK. I, III/b
21	Diah Savitri, AmKeb	198505172009022007	Bidan Mahir	PNS	PENATA MUDA, III/a
22	Supriyanto, AMK	198205092010011031	Perawat Mahir	PNS	PENATA MUDA, III/a
23	Umi Tri Widiawati, S.KM	198805022020122015	Calon Penyuluh Kesehatan	PNS	PENATA MUDA, III/a
24	Sri Sudarni,AmKeb	197503292006042015	Bidan Terampil	PNS	PENGATUR TK I, II/d
25	Tri Eni Muji Rahayu, AMK	19761228 2014062002	Bidan Terampil	PNS	PENGATUR TK I, II/d
26	Anni Naimah, AmKeb	198001162007012011	Bidan Terampil	PNS	PENGATUR TK I, II/d
27	Sularsih, AmKeb	197706092007012008	Bidan Terampil	PNS	PENGATUR TK I, II/d
28	Dwi Budi Hastuti, AMK	198106182014062006	Perawat Terampil	PNS	PENGATUR TK I, II/d
29	Sri Hartini, Str.Keb	197507262006042014	Bidan Terampil	PNS	PENGATUR TK I, II/d
30	Qumaria Diana S,A,MdKes	199609262019032009	Perekam MedisTerampil	PNS	PENGATUR, II/c
31	Emi Kusdwiningsih, AmKeb	198005202019052001	Bidan Terampil	PNS	PENGATUR, II/c
32	Santi Setyorini, AmKeb	198008122019052003	Bidan Terampil	PNS	PENGATUR, II/c
33	Sri Mulyanti H, AmKeb	198412122017042005	Bidan Terampil	PNS	PENGATUR, II/c
34	Ririn Nurfajareni, AmKeb	198403282017042002	Bidan Terampil	PNS	PENGATUR, II/c
35	Puji Verawati,AmdKeb	198509082017042002	Bidan Terampil	PNS	PENGATUR, II/c
36	Eny Suparsih, AmKeb	198706122017042003	Bidan Terampil	PNS	PENGATUR, II/c
37	Sri Wahyuni, AmKeb	198009262019052000	BidanTerampil	PNS	PENGATUR, II/c
38	Tien Laely WB,A.Md.Keb	199303152019032019	BidanTerampil	PNS	PENGATUR, II/c
39	Glorya Nungky R,A.Md	199303212019032018	Asisten Apoteker Terampil	PNS	PENGATUR, II/c
40	Syagrani Khosya R, A.Md	199702082020121006	Verifikator Keuangan	CPNS	PENGATUR, II/c

41	Salsabila Banina R, A.Md.Gz	199708032020122021	Calon Nutrisionis	PNS	PENGATUR, II/c
42	Sumarmi	197206242012122001	Pramu	PNS	PENGATUR MUDA, II/a
43	dr. Muhammad Nur Sidiq	199403142022031010	Calon Dokter	PNS	PENATA MUDA TK I,III/b

13.PUSKESMAS JENAWI

NO	NAMA	NIP	JABATAN	STATUS KEPEGAWAIAN (PNS/CPNS/PPP K)	PANGKAT/ GOLONGAN
1	2	3	4	5	6
1	dr. Budi Adhiaksa EP	197807222010011009	Kapus/ Dokter Muda	PNS	PENATA TK I, III/d
2	Endang Haryani	196502041986032018	Kasubag TU	PNS	PENATA TK I, III/d
3	dr. Yuliana Prasetyaningtyas	198007042010012018	Dokter Muda	PNS	PENATA TK I, III/d
4	Diah Sih Hapsari	198510022011012011	Apoteker Muda	PNS	PENATA TK I, III/d
5	Suhanto	196804041989031009	Perawat Penyelia	PNS	PENATA TK I, III/d
6	Setiyarno	197106241991031002	Perawat Penyelia	PNS	PENATA TK I, III/d
7	Ahmad Nurul Huda	197107131993031004	Nutrisionis Penyelia	PNS	PENATA TK I, III/d
8	Endang Suprpti	198007162005012015	Perawat Penyelia	PNS	PENATA, III/c
9	Astuti Mardia Lestari	198401082010012025	Penyuluh Pertama	PNS	PENATA, III/c
10	Suparno	197206201994021003	Perawat Penyelia	PNS	PENATA TK I, III/d
11	Ikhwanuddin	197710051997021001	ATLM Mahir	PNS	PENATA MUDA, III/a
12	Weni Sri Lestari	198009252006042007	Fisioterapis Mahir	PNS	PENATA MUDA TK. I, III/b
13	Anna Sri Nurcahyani	198609072009022009	Perawat Mahir	PNS	PENATA, III/c
14	Dian Anggorowati	198111172005012016	TTK Mahir	PNS	PENATA MUDA, III/a
15	Sri Ambarwati	197508172006042025	Bidan Mahir	PNS	PENATA MUDA, III/a
16	Sri Murtini	197507062006042026	Bidan Terampil	PNS	PENGATUR TK I, II/d
17	Suparti	197602192006042016	Bidan Mahir	PNS	PENATA MUDA, III/a
18	Desi Anggraeni	198312112006042009	Perawat Penyelia	PNS	PENATA, III/c
19	Rita Eko Wardani	198203232003122004	Bidan Mahir	PNS	PENATA MUDA TK. I, III/b
20	Rina Dwi Adiyanti	198605112010012022	Perawat Mahir	PNS	PENATA MUDA, III/a
21	Dhamaris Tri Utami	197804172007012012	Bidan Terampil	PNS	PENGATUR TK I, II/d

22	Margito	196907291990031004	Perawat Gigi Penyelia	PNS	PENATA TK I, III/d
23	Lasiman	196904012008011027	Penjaga	PNS	JURU TK I, I/d
24	Rini Suheni	198002282019052002	Bidan Terampil	PNS	PENGATUR, II/c
25	Romi Kurniasih	198005112019052002	Bidan Terampil	PNS	PENGATUR, II/c
26	Diyah Retno Hartanti	197909022019052003	Bidan Terampil	PNS	PENGATUR, II/c
27	Karunia Pitria R	198408172017042001	Bidan Terampil	PNS	PENGATUR, II/c
28	Endah Rahmawati	198609142017042001	Bidan Terampil	PNS	PENGATUR, II/c
29	Erlina Hidayah	197703162019052001	Bidan Terampil	PNS	PENGATUR, II/c
30	Kurnia Sandy Saputra	199512182019031002	Perekam Medis Terampil	PNS	PENGATUR, II/c
31	Levy Karunia Putri	199501192019032018	Sanitarian Terampil	PNS	PENGATUR, II/c
32	May Risa Nur Isnaini	199305032019032016	Bidan Terampil	PNS	PENGATUR, II/c
33	dr. Rina Sri Rahayu	199205052020122030	Dokter	PNS	PENATA MUDA TK. I, III/b
34	drg. Aninda Ayulestari	199105262020122018	Dokter Gigi	PNS	PENATA MUDA TK. I, III/b
35	Renita Prima P.S	199409172020122015	Verifikator Keuangan	PNS	PENATA, III/c
36	Lasiman	196904012008011020		PNS	JURU TK I, I/d
37	Fivti Santi Irawan,Amd.Keb	198001152021212003		PPPK	VII
38	Margaret Vita W,AMK	198011052021212002		PPPK	VII
39	Suranti,Amd.Keb	198109012022212015		PPPK	VII
40	Iririani Indah Dewandana,Amd.Keb	199507152022212009		PPPK	VII

14.PUSKESMAS KERJO

NO	NAMA	NIP	JABATAN	STATUS KEPEGAWAIAN (PNS/CPNS/PPPK)	PANGKAT/ GOLONGAN
1	2	3	4	5	6
1	dr. Siti Mahfudah	197709132006042020	Kepala UPT Puskesmas		
2	dr. Siswo Hariyono	197108102006041006	Fungsional Madya Dokter	PNS	PEMBINA TK I, IV/b
3	drg. Endang Sri Lestari	197605302006042005	Fungsional Madya Dokter	PNS	PEMBINA TK I, IV/b
4	Sunarto,S Sos	196804061989031012	Ka sub bag TU	PNS	PENATA TK I, III/d
5	Suyanta,A.Md.Kep	196611051987031011	Fungsional Penyelia	PNS	PENATA TK I, III/d
6	Tri Wahyuni,Amd.Keb.	196505151987012003	Fungsional Penyelia	PNS	PENATA TK I, III/d
7	Yustina Waryanti,Amd.Keb	196810211988032003	Fungsional Penyelia	PNS	PENATA TK I, III/d
8	Tri Hardjantoro,A.Md.Kep	196702251988031006	Fungsional Penyelia	PNS	PENATA TK I, III/d

9	Suroyo,A.Md.Kep	196612251987031008	Fungsional Penyelia	PNS	PENATA TK I, III/d
10	Sri Rahayu, Amd.Keb.	196807101990032007	Fungsional Penyelia	PNS	PENATA TK I, III/d
11	Didik Verry A.,S.Farm, Apt.	198104052011011014	Fungsional Muda	PNS	PENATA TK I, III/d
12	Suparni, S.Tr.Keb.	197204171993012004	Fungsional Penyelia	PNS	PENATA TK I, III/d
13	Hartini	196805081992032013	Fungsional Penyelia	PNS	PENATA TK I, III/d
14	Yulis Setyowati, A.Mg	198107212005012011	Fungsional Penyelia	PNS	PENATA, III/c
15	Sunarto,A.Md.Kep	196903041989031008	Fungsional Penyelia	PNS	PENATA TK I, III/d
16	Ary Muslikhah, Amd.Kep.	197804272006042010	Fungsional Mahir	PNS	PENATA MUDA TK. I, III/b
17	Ary Kusumawardani,AM.KL	198201162008012004	Fungsional Mahir	PNS	PENATA MUDA TK. I, III/b
18	dr.IILa Sidharta	198705082014032007	Fungsional Muda Dokter	PNS	PENATA, III/c
19	Tutik Eko Budiarti,Amd.Keb.	197512172006042012	Fungsional Mahir	PNS	PENATA MUDA, III/a
20	Titik Muslihah H,Amd.Keb.	197512152006042017	Fungsional Mahir	PNS	PENATA MUDA, III/a
21	Sri Ningsih,Amd.Keb.	197408062006042020	Fungsional Mahir	PNS	PENATA MUDA, III/a
22	Prihatin R.,Amd.Keb.	197409152006042020	Fungsional Mahir	PNS	PENATA MUDA, III/a
23	Heni Triastuti, Amd.Keb.	197210282006042018	Fungsional Mahir	PNS	PENATA MUDA, III/a
24	Nunik Windarsih,Amd.	197703222011012003	Fungsional Mahir	PNS	PENATA MUDA, III/a
25	Agus Budiyono,Amd.Kep.	198301122014061001	Non Fungsional	PNS	PENGATUR TK I, II/d
26	Riana Cahyawati,Amd.Keb	197908192005012016	Fungsional Terampil	PNS	PENGATUR TK I, II/d
27	Puji Lestariningsih,Amd.Keb	198408052017042001	Fungsional Terampil	PNS	PENGATUR, II/c
28	Novi Indah M,Amd.Keb.	198408012017042002	Fungsional Terampil	PNS	PENGATUR, II/c
29	Meilani M D,Amd.Keb.	198505062017042005	Fungsional Terampil	PNS	PENGATUR, II/c
30	Wahyu Nur A.,Amd.keb.	198408292017042001	Fungsional Terampil	PNS	PENGATUR, II/c
31	Titis Arinawati, Amd.Keb.	198601112017042002	Fungsional Terampil	PNS	PENGATUR, II/c
32	Adi Febrianto,Amd RMIK	199102022019031007	Fungsional Terampil	PNS	PENGATUR, II/c
33	Kurotul Naim,Amd Keb	199201072019032019	Fungsional Terampil	PNS	PENGATUR, II/c
34	Noer Indarni,Amd.Keb.	197708222019052001	Fungsional Terampil	PNS	PENGATUR, II/c
35	Muhammad Adi Perwiro, A.Md	199412062020121008	Verifikator Keuangan	PNS	PENGATUR, II/c
36	Lia Rizki Pusparani, A.Md.KG	199210062020122017	Non Fungsional	PNS	PENGATUR, II/c
37	Lilik Dwi Mulyanto	197809292014061001	Non Fungsional	PNS	PENGATUR, II/c
38	Suyani	198012312014062003	Non Fungsional	PNS	PENGATUR, II/c

39	Sutarno	197505052009011008	Pengadministrasian	PNS	PENGATUR MUDA TK I, II/b
40	Sri Suratmi	197502132014062001	Pengadministrasian	PNS	PENGATUR MUDA II/a
41	Deni Rohyana,AMF	198411282022212014		PPPK	VII

15.PUSKESMAS COLOMADU I

NO	NAMA	NIP	JABATAN	STATUS KEPEGAWAIAN (PNS/CPNS/PPPK)	PANGKAT/ GOLONGAN
1	2	3	4	5	6
1	dr. Tri Sulistiyowati	197809132007012010	Dokter Madya/Kapuskes	PNS	PEMBINA TK I,IV/b
2	Suyoto, SE.,M.Si	196505261988101001	Kepala Sub Bagian TU	PNS	PEMBINA,IV/a
3	dr. Christiana Dwi S	197810112007012015	Dokter Madya	PNS	PEMBINA TK I,IV/b
4	dr. Khoirunnas	197808242010011007	Dokter Muda	PNS	PENATA TK I ,III/d
5	drg.Sukma Yuwantisari	197804232011012003	Dokter Muda	PNS	PENATA TK I,III/d
6	Tri Wibowo Anang S.B.SKM.,M.Gizi	197103201994031004	Nutrisionis Madya	PNS	PEMBINA,IV/a
7	Megawati, SST	197201231991032005	Bidan Muda	PNS	PENATA TK I,III/d
8	Sugihartini, S.Kep, Ns	197902242005012008	Perawat Ahli Muda	PNS	PENATA,III/c
9	Winarsih.AMKG	198102092005012009	Perawat gigi Penyelia	PNS	PENATA TK I ,III/d
10	Heny Kuncorowati	197308111992032001	Asistent Apoteker Penyelia	PNS	PENATA TK I ,III/d
11	Ary Susetyowati	196704151988012002	Pengadministrasian	PNS	PENATA MUDA TK I ,III/b
12	Robadi, S.Sos	197103101993031006	Pengadministrasian	PNS	PENATA,III/c
13	Sri Herliastuti	196412261988012001	Pengadministrasian	PNS	PENATA MUDA TK I ,III/b
14	Puji Hanrawati S.AN	196512191997122001	Pengadministrasian	PNS	PENATA TK I,III/d
15	Bambang Siamto	196712311991031059	Pengemudi	PNS	PENATA MUDA TK I ,III/b
16	Nowo Haryanti, AMK	197708032006042017	Perawat Penyelia	PNS	PENATA,III/c
17	Francisca WH, Amd.Keb	197303152006042023	Bidan Mahir/Lanjutan	PNS	PENATA MUDA TK I ,III/b
18	Taufik Hidayat	196805211995031002	sanitarian Penyelia	PNS	PENATA,III/c
19	Anik Sularmi, SST	197002052006042012	Bidan Pertama	PNS	PENATA MUDA TK I ,III/b
20	Pipit Herawati,Amk	197702122010012011	Perawat Mahir	PNS	PENATA

					MUDA ,III/a
21	Mimbar Sunanik, AMK	198509162010012020	Perawat Mahir	PNS	PENATA MUDA TK I ,III/b
22	Dwi Mulyaningsih	198502242010012022	Pranata Laboratorium Pelaksana Mahir/Lanjutan	PNS	PENATA MUDA TK I ,III/b
23	Yunita Kartika Sari,AMF	198706272010012020	Fisioterapi Mahir	PNS	PENATA MUDA TK I ,III/b
24	Ida Riyani, Amd.Keb	197711302007012012	Bidan Terampil/Pelaksana	PNS	PENGATUR TK I,II/d
25	Musfiqoh, Amd.Keb	19770522 2007012010	Bidan Terampil/Pelaksana	PNS	PENGATUR TK I,II/d
26	Ari Budi Darmawati, Amd.Keb	197710272007012006	Bidan Terampil/Pelaksana	PNS	PENGATUR TK I,II/d
27	Sri Suparni	197104242007012013	Pengadministrasi	PNS	PENGATUR TK I,II/d
28	Noor Za'amah, Amd.Keb	19810821 2017042001	Bidan Terampil/Pelaksana	PNS	PENGATUR ,II/c
29	Anita Dwi P, Amd.Keb	198409292017042001	Bidan Terampil/Pelaksana	PNS	PENGATUR ,II/c
30	Nunik Haryati, Amd.Keb	198401112017042005	Bidan Terampil/Pelaksana	PNS	PENGATUR ,II/c
31	Siti Khusnul K, Amd.Keb	198404272017042001	Bidan Terampil/Pelaksana	PNS	PENGATUR ,II/c
32	Desi Wulandari,Amd.Keb	19861218 2017042002	Bidan Terampil/Pelaksana	PNS	PENGATUR ,II/c
33	Vinolia Margareta,Amd.Keb	198211072017042001	Bidan Terampil/Pelaksana	PNS	PENGATUR ,II/c
34	Yuli Handayani,Amd.Keb	198203282017042001	Bidan Terampil/Pelaksana	PNS	PENGATUR ,II/c
35	Fitriani Solihat,Amd.Keb	198506152017042003	Bidan Terampil/Pelaksana	PNS	PENGATUR ,II/c
36	Wahyu Indriyani,Amd.Keb	198305012017042003	Bidan Terampil/Pelaksana	PNS	PENGATUR ,II/c
37	Whinda Arum, AMd.Kep	199604122019032014	Perawat Terampil/Pelaksana	PNS	PENGATUR ,II/c
38	Novia Safitri, AMd	199602252019032012	Rekam Medik/Pelaksana	PNS	PENGATUR ,II/c
39	Sri Wisudawati, Amd.Keb	198606192017042004	Bidan Terampil/Pelaksana	PNS	PENGATUR ,II/c
40	Burhanudin Ghozali, AMK	199108192020121012	Perawat	PNS	PENGATUR ,II/c
41	Hanani Kusumasari,Amd Gz	199511302022202021	Nutrisionis Terampil	CPNS	PENGATUR ,II/c

42	dr.Yunita Puspitasari	198406052014072000	Dokter Umum	PNS	PENATA,III/c
----	-----------------------	--------------------	-------------	-----	--------------

16.PUSKESMAS COLOMADU II

NO	NAMA	NIP	JABATAN	STATUS KEPEGAWAIAN (PNS/CPNS/PPP K)	PANGKAT/ GOLONGAN
1	2	3	4	5	6
1	drg. Ririn Nurliyani BR, M. Kes	197012262005012007	Kepala Puskesmas	PNS	PEMBINA TK I,IV/b
2	dr. Evi Nurhayati	197610032006042018	Dokter Umum	PNS	PEMBINA , IV/a
3	dr. Ervina Rahmi Hawa	197901082007012014	Dokter Umum	PNS	PEMBINA TK I,IV/b
4	drg. Diana Rahmawati	197712182008012012	Dokter Gigi	PNS	PEMBINA , IV/a
5	dr. Wahyu Cahyo Utomo	197506192007011026	Dokter Umum	PNS	PEMBINA , IV/a
6	Suhardiyo, S. Kep	196605041987031015	Pelaksana	PNS	PENATA TK I,III/d
7	Endang Listiani, S. S. T. Ft	198501242009022005	Fisioterapi	PNS	PENATA TK I,III/d
8	Rahayu Sri Winarsih, S. E.	196511041987032007	Kasubag Tata Usaha	PNS	PENATA TK I,III/d
9	Siti Nor Ain, A. Md. Kep	196706011987032003	Perawat	PNS	PENATA TK I,III/d
10	Widayanti, A. Md. Kep	196804041989032014	Perawat	PNS	PENATA TK I,III/d
11	Sri Lestari, A. Md. Keb	197005111990032006	Bidan	PNS	PENATA TK I,III/d
12	Maya Rasa, S. Tr. Keb	196910221991032002	Bidan	PNS	PENATA TK I,III/d
13	Tri Muljani, S. K. M	197206291992032003	Promkes	PNS	PENATA TK I,III/d
14	Tri Lestari, A. Md. K. G.	197401171995022001	Perawat	PNS	PENATA TK I,III/d
15	Tri Susilowati, A. Md	196809131992032006	Asisten Apoteker	PNS	PENATA TK I,III/d
16	Teguh Jati Wiyono, A. Md. Kep	196903281989031005	Perawat	PNS	PENATA TK I,III/d
17	Mursid Yunanto, S. Kep	197806171998031005	Perawat	PNS	PENATA, III/c
18	Dina Anggawati, A. M. A. K	198209062006042008	Analisis Kesehatan	PNS	PENATA, III/c
19	Suryanti, S. Tr. Keb	197807212007012007	Bidan	PNS	PENATA,II/d
20	Tri Handayani, A. Md. Keb	198112082017042001	Bidan	PNS	PENATA,II/c
21	Sri Madya BE, A. Md. Keb	198402252017042002	Bidan	PNS	PENATA,II/c
22	Media Kastri Wulandari, A. Md. Keb	198403212017042002	Bidan	PNS	PENATA,II/c
23	Suprihatin, A. Md. Keb	198402092017042001	Bidan	PNS	PENATA,II/c
24	Raj Budiani R,A. Md. Keb	198503042017042002	Bidan	PNS	PENATA,II/c
25	Rika Andayani, A. Md. Keb	198206262017042001	Bidan	PNS	PENATA,II/c
26	Sukmawati Trie M,S. Farm. Apt	199508242019032010	Apoteker	PNS	PENATA,III/b
27	Dita Nur Hayati, A. Md. Kep	199305212019032019	Perawat	PNS	PENATA,II/c

28	Nidau Rosyani Rosyid, A. Md. Kes	199609182019032010	Rekam Medik	PNS	PENATA,II/c
29	Caesario Arlingga, A. M. K	198912072020121013	Perawat	PNS	PENATA,II/c
30	Gusti Ayu Mustakim, A. Md	199305302020122007	Verifikator Keuangan	PNS	PENATA,II/c
31	Erna Setyowati, A. M. K	197709302011012006	Perawat	PNS	PENATA,III/a
32	Nugroho Adhi Pradana, A. Md. Kes	199703042019031002	Tenaga Sanitasi Lingkungan	PNS	PENATA,II/c

17.PUSKESMAS GONDANGREJO

NO	NAMA	NIP	JABATAN	STATUS KEPEGAWAIAN (PNS/CPNS/PPP K)	PANGKAT/G OLONGAN
1	2	3	4	5	6
1	dr. Akhirudin Syam	197709292010011015	Kepala Puskesmas	PNS	PENATA TK I,III/d
2	drg.Sri Wijiyati	197010072006042001	Dokter Gigi Madya	PNS	PEMBINA TK I,IV/b
3	dr. Suriadie	196903232002121007	Dokter	PNS	PEMBINA , IV/a
4	M Mubin,SKM	197811081999031002	Kepala Tata Usaha	PNS	PENATA MUDA TK I,III/b
5	Slamet Widodo, Amd.Kep	196711131988031003	Perawat Pelaksana Lanjutan	PNS	PENATA TK I,III/d
6	Tri Susilowati, STr.Keb	196501291991032004	Bidan Pelaksana Lanjutan	PNS	PENATA TK I,III/d
7	Ikhsan Tohari, Amd. Kep	196803291990111001	Perawat Pelaksana Lanjutan	PNS	PENATA TK I,III/d
8	Yetty Hariyani,SKM.M.Si	197111171991032004	Bidan Penyelia	PNS	PENATA TK I,III/d
9	M.I.Sri Prihananti, Amd.Keb	196704061990032010	Bidan Penyelia	PNS	PENATA TK I,III/d
10	Siyamtiningsih,Amd.Keb	197011151992032005	Bidan Penyelia	PNS	PENATA TK I,III/d
11	Christina Hetty P.	197012191993022001	Perawat Gigi Penyelia	PNS	PENATA TK I,III/d
12	Rina Wahyuningsih,Amd.Keb	197302141993012001	Bidan Penyelia	PNS	PENATA TK I,III/d
13	Kismiyati. S.Tr .Keb	197208251993012001	Bidan Pelaksana Lanjutan	PNS	PENATA TK I,III/d
14	Sri Wulandari, SKM	197211131994032002	Sanitarian Pelaksana Lanjutan	PNS	PENATA TK I,III/d
15	Siti Nuriyah,Amd	196603191994032003	Pranata Lab. Kes. Penyelia	PNS	PENATA TK I,III/d
16	Tri Susanti,S.SiT.M.Gz	198104192006042015	Nutrisionis Pelaksana	PNS	PENATA, III/c
17	Sutardi	196610271986121001	Pramu Kantor	PNS	PENATA MUDA TK I,III/b
18	Sutanto	196611171988011001	Pengadministrasi Umum	PNS	PENATA MUDA TK I,III/b

19	Harmanto	196502161989031013	Pengadministrasi Umum	PNS	PENATA MUDA TK I,III/b
20	Joko Widagdo,S.Kep.Ners	197611151997021001	Perawat Pelaksana Lanjutan	PNS	PENATA, III/c
21	Arip Setyawan,AMK	197506302005011005	Perawat Pelaksana Lanjutan	PNS	PENATA, III/c
22	dr. Arafia Afra Linda P	199307032019032013	Dokter	PNS	PENATA MUDA TK I,III/b
23	Daniel Herry K, S.Kep	198009032008011004	Perawat Pelaksana Lanjutan	PNS	PENATA MUDA, III/a
24	Ika Rahmawati,Amd.Farm	198411072010012032	Assistan Apoteker Pelaksana	PNS	PENATA MUDA, III/a
25	Sri Sayekti,Amd.Keb	197410102006042027	Bidan Pelaksana	PNS	PENGATUR TK I,II/d
26	Eny Nikmawati,Amd.Keb	197405092006042026	Bidan Pelaksana	PNS	PENATA MUDA, III/a
27	Sri Haryanti,Amd.Keb	198011072010012019	Bidan Pelaksana	PNS	PENATA MUDA, III/a
28	Roni Harahap,AMK	198203242011011011	Perawat Pelaksana	PNS	PENATA MUDA, III/a
29	Sri Suprapti, Amd.Keb	197406032006042019	Bidan Pelaksana	PNS	PENGATUR TK I,II/d
30	Tuning Laila Yuniati,Amd.Keb	197706212007012012	Bidan Pelaksana	PNS	PENGATUR TK I,II/d
31	Tri Budi Siswati, Amd.Keb	197808192007012008	Bidan Pelaksana	PNS	PENGATUR TK I,II/d
32	Dwi Hidayatmi, Amd.Keb	197804262007012009	Bidan Pelaksana	PNS	PENGATUR TK I,II/d
33	Dwi Wahyuni, AMK	197703292014062001	Perawat Pelaksana	PNS	PENGATUR TK I,II/d
34	Triyanti,Amd.Keb	198308302017042001	Bidan Pelaksana Pemula	PNS	PENGATUR, II/c
35	Ria Kurniawati,Amd.Keb	198504022017042003	Bidan Pelaksana Pemula	PNS	PENGATUR, II/c
36	Dian Wahyu K,Amd.Keb	198409292017042002	Bidan Pelaksana Pemula	PNS	PENGATUR, II/c
37	Titi Supyanni,Amd.Keb	198403112017042001	Bidan Pelaksana Pemula	PNS	PENGATUR, II/c
38	Kristiyowati,Amd.Keb	198509282017042001	Bidan Pelaksana Pemula	PNS	PENGATUR, II/c
39	Pebri Tiyastuti,Amd.Keb	198302152017042002	Bidan Pelaksana Pemula	PNS	PENGATUR, II/c
40	Ratih Setyowati,Amd.Keb	198506042017042001	Bidan Pelaksana Pemula	PNS	PENGATUR, II/c
41	Siti Nur KhasanahAmd.Keb	198508232017042001	Bidan Pelaksana Pemula	PNS	PENGATUR, II/c
42	Nurul Hidayati,Amd.Keb	198604022017042001	Bidan Pelaksana	PNS	PENGATUR, II/c

			Pemula		
43	Siti Marfuah,Amd.Keb	198312052017042001	Bidan Pelaksana Pemula	PNS	PENGATUR, II/c
44	Gani Fluryati,Amd.Keb	198206032017042001	Bidan Pelaksana Pemula	PNS	PENGATUR, II/c
45	Agustin Rusilowati, Amd.AK	198808232019032009	Pranata Lab. Kes. Terampil	PNS	PENGATUR, II/c
46	Ngatini, Amd. PK	198807312019032005	Perekam Medis Terampil	PNS	PENGATUR, II/c
47	Rini Ambarsari,Amd.Keb	198008192019052001	Bidan	PNS	PENGATUR, II/c
48	Daraji	196706022010011001	Pramu Kantor	PNS	PENGATUR MUDA TK I,II/b
49	Nurul Fadillah, A.Md.M	199709032020122006	Verifikator Keuangan	PNS	PENGATUR, II/c
50	Dina Dwi Cahyani, A.Md.Gz.	199710062020122015	Nutrisionis Pelaksana/Tera mpil	PNS	PENGATUR, II/c
51	Sulistyo Prihatiningsih, Amd.Keb	197912192008032001	Bidan Mahir	PNS	PENATA, III/c
52	Rita Nur isnaini Amd.Kes	199810022022032006		PNS	PENGATUR, II/c
53	Suharmini	198212102021212002		PPPK	VII

18.PUSKESMAS JUMAPOLO

NO	NAMA	NIP	JABATAN	STATUS KEPEGAWAIAN (PNS/CPNS/PPP K)	PANGKAT/G OLONGAN
1	2	3	4	5	6
1	dr. Widodo Setyo Budi	197703232009021003	Kepala Puskesmas	PNS	PEMBINA,IV/a
2	Suparno	196811101991031013	Ka, Sub,Bag. TU	PNS	PENATA,III/c
3	dr. Puji Lestari	197402112006042009	Dokter Madya	PNS	PEMBINA,IV/a
4	Drg. Fetty Okfiana.	198210302011012004	Dokter Gigi Muda	PNS	PENATA TK I,III/d
5	dr. Diyanita Wirayanti	198901212019032010	Dokter Pertama	PNS	PENATA MUDA TK I,III/b
6	Sri Mulyati, Amd.Keb	196502151984112001	Bidan Penyelia	PNS	PENATA TK I,III/d
7	Sri Nuryani,Amd Keb.	196711071989032004	Bidan Penyelia	PNS	PENATA TK I,III/d
8	Taryadi, S.Kep	196901071989031004	Perawat Penyelia	PNS	PENATA TK I,III/d
9	Sri Subekti, SKM, S.Kep.Ns	197006231995022001	Perawat Penyelia	PNS	PENATA TK I,III/d
10	Hari Wardayanti,AMK	196712011997022001	Perawat Penyelia	PNS	PENATA TK I,III/d
11	Siti Asijah, S.Farm. Apt	197307091995022001	Apoteker Muda	PNS	PENATA TK I,III/d
12	Sulistiyowati,AMK	198103032007012013	Perawat Penyelia	PNS	PENATA,III/c
13	Patmini,AMKG	198307302006042013	Perawat Gigi Penyelia	PNS	PENATA,III/c

14	Sri Purwiyati, S.Tr. Keb	197105092006042013	Bidan Mahir	PNS	PENATA MUDA TK I,III/b
15	Yusfika Arfiwi Amd.Ftr.	199501292022032000	Fisio Terapi Terampil	PNS	PENGATUR,II/c
16	EKO Pudjianto,amk	198202152010011024	Perawat Mahir	PNS	PENATA MUDA TK I,III/b
17	Nuri Parmawati, SKM	198202262011012003	Sanitarian Mahir	PNS	PENATA MUDA,III/a
18	Ari Srimulatsih, S.Tr. Keb	197307242006042011	Bidan Mahir	PNS	PENATA MUDA,III/a
19	Dwi Retnaningsih,Amd Keb	197208142006042015	Bidan Mahir	PNS	PENATA MUDA,III/a
20	Sri Lestari. S.Kep,Ns	198101072006042010	Perawat Mahir	PNS	PENATA MUDA,III/a
21	Sriyanti,Amd Keb	197311252006042012	Bidan Terampil	PNS	PENGATUR TK I,II/d
22	Tri Murwanti,Amd Keb	197606232006042022	Bidan Terampil	PNS	PENGATUR TK I,II/d
23	Winarni	197605232006042018	Bidan Terampil	PNS	PENGATUR TK I,II/d
24	Erna Murniati,Amd Keb	197612212007012008	Bidan Terampil	PNS	PENGATUR TK I,II/d
25	Tarsi	196910082007012009	Pengadministrasi	PNS	PENGATUR TK I,II/d
26	Budhy Santoso	197001292007011018	Pengadministrasi	PNS	PENGATUR TK I,II/d
27	Nur Hidayah,Amd Keb	198207232017042001	Bidan Terampil	PNS	PENGATUR, II/c
28	Enggar Nurvia Muyas Tuti. Amd Keb	198507212017042003	Bidan Terampil	PNS	PENGATUR, II/c
29	Surati, Amd Keb	198405112017042002	Bidan Terampil	PNS	PENGATUR, II/c
30	Shinta Dyah Anggarani. Amd Keb	198404232017042001	Bidan Terampil	PNS	PENGATUR, II/c
31	Endang Sitiningsih,Amd Keb	198408182017042002	Bidan Terampil	PNS	PENGATUR, II/c
32	Sri Suparni, Amd.Keb	198610192017042002	Bidan Terampil	PNS	PENGATUR, II/c
33	Sri Wahyuni	197811082012122001	Bidan Terampil	PNS	PENGATUR, II/c
34	Rizki Fajar, A.Md	199010082020121007	Verifikator Keuangan	PNS	PENGATUR, II/c
35	Umi Sutakasih. Amd.Gz	199105022020122018	Pelaksana Gizi	PNS	PENGATUR, II/c
36	Mahardhika Adhi Candra Dewi. A.Md	199708172020122021	Asisten Apoteker	PNS	PENGATUR, II/c
37	Sumarno	197407272007011014	Pelaksana	PNS	JURU TK I,II/d
38	Dwi Setyowati,AMK	198206182021212005		PPPK	VII
39	Dian Murajayanti, Amd	198908272022212013		PPPK	VII
40	Sunarni,Amd.Keb	199102252022212021		PPPK	VII
41	Yunus Supryono,Amd.RMIK	198203142022211013		PPPK	VII

19.PUSKESMAS JATIPURO

NO	NAMA	NIP	JABATAN	STATUS KEPEGAWAIAN (PNS/CPNS/PPP K)	PANGKAT/G OLONGAN
1	2	3	4	5	6
1	Sumino, SKM.M.Kes	196501081986121001	Kepala Puskesmas	PNS	PEMBINA, IV/a
2	Suparto, SKM.M.Kes	196806251991031011	Promkes Ahli Madya	PNS	PEMBINA, IV/a
3	Joko Eryanto PS, SKM	196903081989031006	Perawat Penyelia	PNS	PENATA TK I,III/d
4	Eko Sulistyowati, S.Tr.Keb	196811221991032003	Bidan Ahli Muda	PNS	PENATA TK I,III/d
5	Widijastuti Eko Pratiwi, A.Md.Keb	197206281992032005	Bidan Penyelia	PNS	PENATA TK I,III/d
6	Sri Wahyuningsih, A.Md.Keb	196612101990032011	Bidan Penyelia	PNS	PENATA TK I,III/d
7	dr. Utami Setyaningsih	198204292010012023	Dokter Ahli Muda	PNS	PENATA TK I,III/d
8	dr. Dian Habsoro	198601122011011007	Dokter Ahli Muda	PNS	PENATA TK I,III/d
9	dr. Anita Prabawati Pratama	199009262019032009	Dokter Ahli Pertama	PNS	PENATA MUDA TK I,III/b
10	drg. Rahmat Marwanto	199108162019031005	Dokter Gigi Ahli Pertama	PNS	PENATA MUDA TK I,III/b
11	Rivana Septaningsih, S.Farm,Apt	198009302010012013	Apoteker Muda	PNS	PENATA TK I,III/d
12	Sumadi	196605241989031004	Petugas Keamanan	PNS	PENATA MUDA TK I,III/b
13	Pusporini, S.Kep.NS	198007212009022003	Kepala Sub Bagian Tata Usaha	PNS	PENATA MUDA TK I,III/b
14	Sudaryanti, S.Tr.Keb	197207262002122004	Bidan Mahir	PNS	PENATA MUDA TK I,III/b
15	Agustinus Lisdiarta, AMK	198808062010011004	Perawat Mahir	PNS	PENATA MUDA TK I,III/b
16	Milaruri Rehaputri, A.Md.Kes	198906282010012003	Analisis Kesehatan Mahir	PNS	PENATA MUDA TK I,III/b
17	Rahel Sumaryanti, S.Kep.NS	198703212011012018	Perawat Mahir	PNS	PENATA MUDA, III/a
18	Dwi Sugiyarni, A.Md.Keb	197404172006042022	Bidan Mahir	PNS	PENATA MUDA, III/a
19	Eni Wachidaturrohmah, A.Md.KG	197808142006042024	Perawat Gigi Mahir	PNS	PENATA MUDA, III/a
20	Parni, A.Md.Keb	197506132006042019	Bidan Mahir	PNS	PENATA MUDA, III/a
21	Endang Yulianti, A.Md.Keb	197607282007012010	Bidan Terampil	PNS	PENGATUR TK I,II/d
22	Iskak, SE	197507092007011021	Bendahara	PNS	PENATA MUDA TK I,III/b
23	Siti Nurini, AMK	197612072014062004	Perawat Terampil	PNS	PENGATUR TK I,II/d
24	Sri Wulandari	197905032014062009	Perawat	PNS	PENGATUR

	Madyawati, AMK		Terampil		TK I,II/d
25	Endang Lastuti, AMK	198009172014062005	Perawat Terampil	PNS	PENGATUR TK I,II/d
26	Risa Januarti Permata, A.Md.Keb	199001222017042002	Bidan Terampil	PNS	PENGATUR, II/c
27	Supriyati, A.Md.Keb	198502042017042002	Bidan Terampil	PNS	PENGATUR, II/c
28	Septyani Nurmala Sari, A.Md.Keb	198509022017042001	Bidan Terampil	PNS	PENGATUR, II/c
29	Gunik Widyastuti, A.Md.Keb	198503032017042001	Bidan Terampil	PNS	PENGATUR, II/c
30	Miyarsih, A.Md.Keb	198505292017042001	Bidan Terampil	PNS	PENGATUR, II/c
31	Ninik Duwi Wahyuningsih, A.Md.Farm	199412222019032023	Asisten Apoteker Terampil	PNS	PENGATUR, II/c
32	Imarda Hayu Mustika, A.Md.Keb	199604142019032019	Bidan Terampil	PNS	PENGATUR, II/c
33	Nurini Putri Nuswantari, A.Md.Keb	199305152019032023	Bidan Terampil	PNS	PENGATUR, II/c
34	Anik Handayani, A.Md.	199411192019032012	Rekam Medik Terampil	PNS	PENGATUR, II/c
35	Harni	198304192009012005	Pramu Kebersihan	PNS	PENGATUR MUDA TK I,II/b
36	Budhi Utomo Nusantoro, AMG	199509182020121010	Calon Nutrisionis	PNS	PENGATUR, II/c
37	Danang Ariseno, A.Md.	199609092020121005	Verifikator Keuangan	PNS	PENGATUR, II/c
38	Iska Arifatu Sa'diyah A.Md.Kes	199803042022032017		PNS	PENGATUR, II/c
39	Prihastuti, Amd.Keb	198606162122212037		PPPK	VII
40	Pradita Delmia Ningtyas, Amd.Keb	199206232022212016		PPPK	VII
41	Beti Prihdiyati, Amd.Keb	199504072022212018		PPPK	VII

20.PUSKESMAS JATIYOSO

NO	NAMA	NIP	JABATAN	STATUS KEPEGAWAIAN (PNS/CPNS/PPPK)	PANGKAT/G OLONGAN
1	2	3	4	5	6
1	dr. Wahyudi Wibowo	198212172010011021	Kepala UPT Puskesmas	PNS	PENATA TK I,III/d
2	Suparyadi, S.Sos, M.Si	196507041988031015	Kasubag Tata Usaha	PNS	PEMBINA, IV/a
3	dr. Mugiman	196712212002121005	Dokter Ahli Madya	PNS	PEMBINA TK I,IV/b
4	drg. Novitasari Eko Werdiningsih	198811032017042001	Dokter Gigi Ahli Muda	PNS	PENATA , III/c
5	Nanik Sri Mulyani, S.Tr.Keb.	196708021988112002	Bidan Ahli Muda	PNS	PENATA TK I,III/d
6	Harmanti, S.Tr.Keb	196711241987032003	Bidan Ahli Muda	PNS	PENATA TK I,III/d
7	Solikatin, A.Md.Kep	196610101989012001	Perawat Penyelia	PNS	PENATA TK I,III/d
8	Sulistyowati, AMG	196612091991032003	Nutrisionis Penyelia	PNS	PENATA TK I,III/d
9	Surati, A.Md.Keb.	196904011990032006	Bidan Penyelia	PNS	PENATA TK

					I,III/d
10	Siti Mustafidah, A.Md.Keb	197001021991032010	Bidan Penyelia	PNS	PENATA TK I,III/d
11	Tri Wardhani Retno Palupi, A.M.Kg	197301161992032004	Perawat Gigi Penyelia	PNS	PENATA TK I,III/d
12	Hartono, S.Kep.Ns	197212241995021001	Perawat Penyelia	PNS	PENATA TK I,III/d
13	Yulianto, AMK	196608171986121001	Perawat Penyelia	PNS	PENATA, III/c
14	Suwarno, A.Md.Kep	196807261989031006	Perawat Penyelia	PNS	PENATA, III/c
15	Sri Martini,AMK	197503012009022002	Perawat Mahir	PNS	PENATA MUDA TK I,III/b
16	Septy Herlina Wardani,Amd	198409072009022008	Pranata Lab. Mahir	PNS	PENATA MUDA TK I,III/b
17	Triyono	197106131991031003	Pengadministras i Umum	PNS	PENATA MUDA TK I,III/b
18	Candida Alma Pratiwi,S.Farm.,Apt	199306142020122023	Calon Apoteker	PNS	PENATA MUDA TK I,III/b
19	Nova Agung Nugraha, S.Kep.Ns	198711242010011005	Perawat ahli pertama	PNS	PENATA MUDA, III/a
20	Ngatiyem, A.Md.Keb.	196807292006042005	Bidan Mahir	PNS	PENATA MUDA, III/a
21	Sri Rejeki, A.Md..Keb	197307242006042010	Bidan Mahir	PNS	PENATA MUDA, III/a
22	Dwi Purwaningsih, A.Md.Keb	197404032003122009	Bidan Mahir	PNS	PENATA MUDA, III/a
23	Endang Kuswiyani, A.Md.Keb	197505092006042021	Bidan Mahir	PNS	PENATA MUDA, III/a
24	Sutiyem, A.Md.Keb.	198301012010012039	Bidan Mahir	PNS	PENATA MUDA, III/a
25	Indra Aditya Baskara, SKM	199407082020121010	Calon Penyuluh Kesmas	PNS	PENATA MUDA, III/a
26	Fitri Wulandari, AMK	197908272007012019	Perawat Terampil	PNS	PENGATUR TK I,II/d
27	Ekasari Purwantiningsih, AMK	198110272007012014	Perawat Terampil	PNS	PENATA MUDA, III/a
28	Yulida Hastiarini, A.Md.Keb	197707292007012013	Bidan Terampil	PNS	PENGATUR TK I,II/d
29	C. Idawati Suryani, A.Md.Keb	197702232007012007	Bidan Terampil	PNS	PENGATUR TK I,II/d
30	Endang Sri Supadmi, AMK	198003182014062005	Perawat Terampil	PNS	PENGATUR TK I,II/d
31	Sarmi, A.Md.Keb.	198204022017042003	Bidan Terampil	PNS	PENGATUR TK I,II/d
32	Isti Wahyuni, A.Md.Keb.	198407272017042002	Bidan Terampil	PNS	PENGATUR TK I,II/d
33	Dian Probowati, A.Md.Keb.	198602232017042002	Bidan Terampil	PNS	PENGATUR TK I,II/d
34	Risniati, A.Md.Keb.	198604292017042003	Bidan Terampil	PNS	PENGATUR TK I,II/d
35	Warsi, A.Md.Keb	198509262017042001	Bidan Terampil	PNS	PENGATUR TK I,II/d
36	Ernawati, A.Md.Keb	198510292017042001	Bidan Terampil	PNS	PENGATUR TK I,II/d
37	Fajar Adi Nugroho,A.Md.RMIK	198911062019031011	Perekam Medis Terampil	PNS	PENGATUR, II/c

38	Fika Ariana, A.Md.Farm	199709222019032003	Asisten Apoteker Terampil	PNS	PENGATUR, II/c
39	Wisnuaji Ivanda Suryanto,A.Md	199612082020121004	Verifikator Keuangan	PNS	PENGATUR, II/c
40	Tesyar Jamaludin Afan, A.Md.Kes	199704162020121007	Sanitarian	PNS	PENGATUR, II/c
41	Gilang Yoga Kusuma Rizki Mulya	199307072022031009		PNS	PENGATUR, II/c
42	Supodo,AMK	198106272021211003		PPPK	VII
43	Erna Yuliasuti,AMKL	198107162021212002		PPPK	VII

21.PUSKESMAS JUMANTONO

NO	NAMA	NIP	JABATAN	STATUS KEPEGAWAIAN (PNS/CPNS/PPP K)	PANGKAT/G OLONGAN
1	2	3	4	5	6
1	drg. ENDANG SULASTRI	197910172010012013	Ka. Puskesmas	PNS	PENATA TK I,III/d
2	SUGIYANTO ,S.Sos	196806171989031008	Kasubag TU	PNS	PEMBINA, IV/a
3	dr. SRI WIDATIK	197602202006042021	Dokter Madya	PNS	PEMBINA TK I,IV/b
4	dr. ANAS SYAIFUL IMRON	197506232005011008	Dokter Madya	PNS	PEMBINA TK I,IV/b
5	drg. SULISTYO DARWANTI	198007202008012016	Dokter Madya	PNS	PEMBINA, IV/a
6	dr. LILIK MARTUTI	197603172010012012	Dokter Muda	PNS	PENATA TK I,III/d
7	TRI SUSILOWATI ,Amd.Keb	196902111988032002	Bidan Muda	PNS	PENATA TK I,III/d
8	PONCO MULATO ,S.Farm,APT	198611142019031006	Apoteker Pertama	PNS	PENATA MUDA TK I,III/b
9	WAHYUNI ,AMd.Keb	196707101988032013	Bidan Penyelia	PNS	PENATA TK I,III/d
10	PUJI LESTARI	196808081989032008	Perawat Penyelia	PNS	PENATA TK I,III/d
11	KARNI ,SKM	197005251994032004	Sanitarian Penyelia	PNS	PENATA TK I,III/d
12	ASIH JAMIARTI, Amd. Keb.	197112281991032003	Bidan Penyelia	PNS	PENATA TK I,III/d
13	RETNO NAWANGWULAN ,AMD.KEB	197406071993012004	Bidan Penyelia	PNS	PENATA MUDA TK I,III/b
14	DEWI WURYANINGRUM ,AMG	198302282005012005	Nutrisionis Penyelia	PNS	PENATA TK I,III/d
15	UMI MUSFIROH ,A.MAK	197911282006042007	Pranata Laboratorium Penyelia	PNS	PENATA, III/c
16	SRI LESTARI ,AMK	198201102005012009	Perawat Penyelia	PNS	PENATA, III/c
17	TINTIN DARJANTI ,Amd.Keb	197201311994032004	Bidan Mahir	PNS	PENATA MUDA TK I,III/b
18	ENDANG SITORESMI ,A.Md.Keb	197201031995032001	Bidan Mahir	PNS	PENATA MUDA TK

					I,III/b
19	NUNIK SRI HARYATMI ,AMD.KEB	197402142006042012	Bidan Mahir	PNS	PENATA MUDA, III/a
20	MARIA FISI ENDRIYANITA DEWI, Amd. Keb.	197501022006042018	Bidan Mahir	PNS	PENATA MUDA, III/a
21	SRI PARMINI, Amd. Keb.	197602202006042020	Bidan Mahir	PNS	PENATA MUDA, III/a
22	WAHYUNINGSIH, Amd. Keb.	197510052006042015	Bidan Mahir	PNS	PENATA MUDA, III/a
23	SUJUD LATIFAH ,AMF	197712042010012013	Fisioterapi Mahir	PNS	PENATA MUDA TK I,III/b
24	SRI WAHYUNINGDYAH,A.M d	198510052011012022	Ass. Apoteker Mahir	PNS	PENATA MUDA, III/a
25	SUKARNI, Amd. Keb.	197512222007012005	Bidan Terampil	PNS	PENGATUR TK I,II/d
26	ENDANG DWI RAHAYU ,AMK	197705112014062003	Perawat Terampil	PNS	PENGATUR TK I,II/d
27	HARI PURNOMO ,A.MK	197910102014061006	Perawat Terampil	PNS	PENGATUR TK I,II/d
28	LESTARI WIDI HASTUTI ,A.MK	198107062014062010	Perawat Terampil	PNS	PENGATUR TK I,II/d
29	HENI FARIDAH ,A.MK	198302092014062009	Perawat Terampil	PNS	PENGATUR TK I,II/d
30	PARTINI, Amd. Keb.	197704122008012016	Bidan Terampil	PNS	PENGATUR TK I,II/d
31	MAHARANI WARDEWI ,AMD RMIK	199610182019032005	Rekam Medis Terampil	PNS	PENGATUR , II/c
32	SETYO RINI ,A,Md.Keb.	198008032019052005	Bidan Terampil	PNS	PENGATUR , II/c
33	ANITA MUJI PRATANT, Amd. Keb.	198106062017042001	Bidan Terampil	PNS	PENGATUR , II/c
34	SRI LESTARI, Amd. Keb.	198105072019052002	Bidan Terampil	PNS	PENGATUR , II/c
35	ERIKA RHOMADANI, Amd. Keb.	198306122017042001	Bidan Terampil	PNS	PENGATUR , II/c
36	ERLINA APRILIA, Amd. Keb.	198505192017042001	Bidan Terampil	PNS	PENGATUR , II/c
37	ANA SISWANDARI, Amd. Keb.	198404262017042002	Bidan Terampil	PNS	PENGATUR , II/c
38	ALFANNUR ISNAINI ,A.Md.	198506072020122003	Verifikator Keuangan	PNS	PENGATUR , II/c
39	AGUS SETYAWAN	196504131988011004	Administrasi	PNS	PENATA MUDA TK I,III/b
40	IRMA NOVIANA RIZQI ,A.Md.KG	199411302020122027	Perawat Gigi Terampil	PNS	PENGATUR , II/c
41	YANU ISHANDAKA,AMK	198101212021211001		PPPK	VII
42	DANIK WIDYASTUTI,AMKL	198106102021212007		PPPK	VII

C. RSUD

NO	NAMA	NIP	STATUS KEPEGAWAIAN (PNS/CPNS/PPPK)	PANGKAT/ GOLONGAN
1	2	3	5	6
1	drg. Dwi Rusharyati, M. H.	197302142000122006	PNS	PEMBINA, IV/a
2	dr. Iwan Setiawan Adji, Sp.THT	196510191991031005	PNS	PEMBINA UTAMA MUDA, IV/c
3	dr. Aan Susianti, Sp.KJ.,M.Kes	196707192002122001	PNS	PEMBINA UTAMA MUDA, IV/c
4	dr. Niniek Yusida, Sp.PK, M.Sc	197004172002122003	PNS	PEMBINA TK. I, IV/b
5	dr. Musrifah Budi Utami, Sp.PD.,M.Kes	198005262006042012	PNS	PEMBINA TK. I, IV/b
6	Drs. BINA FEBRIANTO, M.H.	196702211997031004	PNS	PEMBINA, IV/a
7	dr. Katarina Iswati	196704282000032004	PNS	PEMBINA, IV/a
8	dr. Kristanto Setyawan	197007162000121002	PNS	PEMBINA, IV/a
9	Desy Pramudiasty, S.E.	197512172005012007	PNS	PEMBINA, IV/a
10	RM Andriyanto Budi Utomo, SE.Ak.M.Si	197808262005011006	PNS	PEMBINA, IV/a
11	dr. Kasyfi Hartati, M.P.H.	196810101999032007	PNS	PEMBINA, IV/a
12	dr. Musdalifah, Sp.P.,M.Kes	197607272006042018	PNS	PEMBINA TK. I, IV/b
13	dr. Dian Nurfuadi , Sp.An.,M.Kes	197306262006042015	PNS	PEMBINA, IV/a
14	dr. Ika Safitri	198008232006042010	PNS	PEMBINA, IV/a
15	dr. Enjang Dwiwuri Yuliani	198207132009022005	PNS	PEMBINA, IV/a
16	drg.Ratih Sari Dewi	197412212009022001	PNS	PEMBINA, IV/a
17	dr. Narti	197611162010012005	PNS	PEMBINA, IV/a
18	dr. Dewi Trihidayati	197612032010012006	PNS	PEMBINA, IV/a
19	Irma Dwi Handayani, S.Farm.,Apt.	198301272010012017	PNS	PEMBINA, IV/a
20	JUMALI, S.H.	196606061986071001	PNS	PENATA TK. I, III/d
21	Waluyo Jati, S.IP.	197910261998031001	PNS	PENATA TK. I, III/d

22	ISMAINI INDRAMASTUTI, S.T.	197805292002122004	PNS	PENATA TK. I, III/d
23	Desi Perwita Sari, S.Psi.	198612072011012013	PNS	PENATA TK. I, III/d
24	dr. Milany Harirahmawati Sp.DV	198102192010012013	PNS	PENATA TK. I, III/d
25	drg. Reni Kurniasari, Sp. Ort	198302222009022003	PNS	PENATA TK. I, III/d
26	Rina Anita Tama, S.Farm, Apt	198401012010012044	PNS	PENATA TK. I, III/d
27	Dyah Handayani , M.Clin.Pharm, Apt	198502102009022007	PNS	PENATA TK. I, III/d
28	Dwi Yuningsih, S.Kep.Ns.M.kes	197606132010012010	PNS	PENATA TK. I, III/d
29	Anita Setyo Rini, S.Kep.Ns.	198009302010012011	PNS	PENATA TK. I, III/d
30	Sigit Nian Prasetyo, S.Kep, Ns	198211152009021004	PNS	PENATA TK. I, III/d
31	Sumeri Setiya Tuhu, S.ST.Ft	198403272009021007	PNS	PENATA TK. I, III/d
32	Roosvita Sam Ikhsanah, S.ST.Ft.	198507012010012038	PNS	PENATA TK. I, III/d
33	Karunia Bagus Setyawan, S.Kep, Ns	198312282011011009	PNS	PENATA TK. I, III/d
34	Sushanty Anjarwani, S.Kep, Ns	198603072011012016	PNS	PENATA TK. I, III/d
35	Pratiwi Ari Hendrawati, S.Kep, Ns	198604292011012008	PNS	PENATA TK. I, III/d
36	Rini Astuti, S.Kep, Ns	198703272011012017	PNS	PENATA TK. I, III/d
37	Ernawati, S.Farm	198204092006042016	PNS	PENATA TK. I, III/d
38	Dwi Purwani, SE	196506301989032005	PNS	PENATA TK. I, III/d
39	Titik Susilaningtyas, SE	196604271989022003	PNS	PENATA TK. I, III/d
40	Sri Mulyani, S.Sos.,M.M	196608041986032007	PNS	PENATA TK. I, III/d
41	Sri Murnani , S.Sos	197209221992032006	PNS	PENATA TK. I, III/d
42	Franciskus Ary Prasetyo, SE	197307231995031001	PNS	PENATA TK. I, III/d
43	Arief Budiman, SE	197205212005011009	PNS	PENATA TK. I, III/d
44	Martini ,SE	198002102010012020	PNS	PENATA TK. I, III/d
45	Sholahuddin Sanjaya, S.KM, MPH	198503152009021006	PNS	PENATA TK. I, III/d

46	Mahmud Azis Arifin, SKM	197312101998031008	PNS	PENATA TK. I, III/d
47	Rina Yulianti, S.Kep, Ns., M.Kep	198106012010012028	PNS	PENATA, III/c
48	Dewi Listyorini, S.Kep.Ns., M.Kep	198309112010012022	PNS	PENATA, III/c
49	Novianto Teguh Prayitno, S.KM	198311032010011021	PNS	PENATA TK. I, III/d
50	Ans. Efi Irawati, S.ST	197809112011012008	PNS	PENATA TK. I, III/d
51	Rohmat Saputro Wibowo, S.ST.Ft	198810092011011007	PNS	PENATA, III/c
52	Ratih Pramesti Gadis Octorita, S.ST.Ft	198810162011012011	PNS	PENATA, III/c
53	SRI HARTONO, A.Md.	196905051997031010	PNS	PENATA, III/c
54	Nuning Lestari , A.Md	198102052006042021	PNS	PENATA, III/c
55	Endang Tri Wahyuni, AMK	198201132011012011	PNS	PENATA, III/c
56	Erna Setiyawati, SE	197212192006042007	PNS	PENATA, III/c
57	Sri Nurwati, SE	197308082006042015	PNS	PENATA, III/c
58	Ribut Wiji Astuti, SKM	197410041995032001	PNS	PENATA TK. I, III/d
59	Ririn Saptorini, S.KM. M.Kes	197907312010012013	PNS	PENATA, III/c
60	Etik Yulaikha, S.Kep.Ns.	198411052010012029	PNS	PENATA, III/c
61	A. Henry Pradiko Utomo, SH	198507262011011008	PNS	PENATA, III/c
62	KADARTO TRI HATMONO, S.E.	198002142011011005	PNS	PENATA, III/c
63	Ariyanto Setyo Nugroho, S.H.	198912062014021001	PNS	PENATA, III/c
64	DODDY HERMAWAN, S.I.P., M.Si.	198405032011011009	PNS	PENATA, III/c
65	Dyah Nawangsari Tri Mardiana, S.Kep.Ns	198005062007012008	PNS	PENATA, III/c
66	Sih Safitri	197809032005012010	PNS	PENATA, III/c
67	Ade Novalia Susanti, A.Md.PK	198311252009022006	PNS	PENATA MUDA TK. I, III/b
68	JUMIASIH, S.Farm., Apt	198406202019032005	PNS	PENATA MUDA TK. I, III/b

69	PUTRI MUSTIKA RATNA AULIA, S.Farm., Apt	199510312019032010	PNS	PENATA MUDA TK. I, III/b
70	dr. AFIFAN GHALIB HARYAWAN	199305112020121020	PNS	PENATA MUDA TK. I, III/b
71	dr. ALVITA MEGA KUMALA	199411022020122030	PNS	PENATA MUDA TK. I, III/b
72	KAHFI NUR FATIMAH, S.Farm., Apt.	199606122020122026	PNS	PENATA MUDA TK. I, III/b
73	ATHALAH CHINTIA LUTHFI SAPUTRA, S.Farm., Apt.	199703012020122019	PNS	PENATA MUDA TK. I, III/b
74	Wiwik Ernawati, S.Kep.Ns	197706012010012012	PNS	PENATA MUDA TK. I, III/b
75	Anik Susilowati, A.MK	197908172010012030	PNS	PENATA MUDA TK. I, III/b
76	Nia Prasetyawati, A.Md.Kep.	198210142010012021	PNS	PENATA MUDA TK. I, III/b
77	Wiwini Dwi Endarti, A.Md.Kep	198211062009022006	PNS	PENATA MUDA TK. I, III/b
78	Erna Listyaningsih, A.MK	198212132010012018	PNS	PENATA MUDA TK. I, III/b
79	Ria Istanti, A.Md.Kep.	198504152010012041	PNS	PENATA MUDA TK. I, III/b
80	Maharisty Rosyhana S.Gz	198601052010012024	PNS	PENATA MUDA TK. I, III/b
81	Santi Susilowati, A.MK.	198701072010012021	PNS	PENATA MUDA TK. I, III/b
82	Lia Purna Irawati, Amd.Kep	198706172009022002	PNS	PENATA MUDA TK. I, III/b
83	Nuning Sudaryanti, S.Ter.Keb	198803092010012012	PNS	PENATA MUDA TK. I, III/b
84	Fitria Ebt Satuti, A.Md	198805212010012013	PNS	PENATA MUDA TK. I, III/b
85	DEVY ULYATI RAHMAN, A.Md.Kes.	198904202010042001	PNS	PENATA MUDA TK. I, III/b
86	Teodora Titik Widiyati, AMK	197607032011012003	PNS	PENATA MUDA TK. I, III/b
87	Sri Nurwulan Hesti, S.Kep	197710112011012006	PNS	PENATA MUDA TK. I, III/b
88	Siti Asiyah, Amkl	198211012011012009	PNS	PENATA MUDA TK. I, III/b
89	Anik Arfiananingsih	196809131990032004	PNS	PENATA MUDA TK. I, III/b

90	Suharsi, SE	197312312007012036	PNS	PENATA MUDA TK. I, III/b
91	Ali Wiyanto , SE	196805122007011046	PNS	PENATA MUDA TK. I, III/b
92	Dwi Retnowati, SE	197712132009022003	PNS	PENATA MUDA TK. I, III/b
93	Irma Jayanti, A.Md	197710042009022002	PNS	PENATA MUDA TK. I, III/b
94	Widhi Hartanto, S.S.T., M.Eng	198203112006041011	PNS	PENATA MUDA TK. I, III/b
95	Siti Hamurwani, A.Md	198209192009022004	PNS	PENATA MUDA TK. I, III/b
96	FATHU KURNIAWAN, S.Sos.	198512122010011042	PNS	PENATA MUDA TK. I, III/b
97	Fitri Yuni Susilowati, A.Md.Keb	198706012009022006	PNS	PENATA MUDA TK. I, III/b
98	GHEA SURYA MUTIARA, S.Tr.Rad	199406152020122034	PNS	PENATA MUDA, III/a
99	SITI ISTIQOMAH, S.Tr.Kes	199510162020122026	PNS	PENATA MUDA, III/a
100	Retno Widya Cahyani, A.Md.Per.Kes	198105072010012031	PNS	PENATA MUDA, III/a
101	Sri Yani	198204282009032010	PNS	PENATA MUDA, III/a
102	Nur Khasanah, A.Md.PK	198311102010012033	PNS	PENATA MUDA, III/a
103	Dwi Hastari, Amd	198501262011012011	PNS	PENATA MUDA, III/a
104	Dedy Iskandar,S.Ter.Kes	198101072011011007	PNS	PENATA MUDA, III/a
105	Nur Endang Sorayanti, A.Md	198110302011012006	PNS	PENATA MUDA, III/a
106	Mardiyah Rohanawati, A.Md	197902242011012003	PNS	PENATA MUDA, III/a
107	Didit Riyanto, S.Ter .Kes	198703202011011013	PNS	PENATA MUDA, III/a
108	RENGGANIS SURYANINGTYAS, S.Kep.,Ns	198509232019032010	PNS	PENATA MUDA TK. I, III/b
109	SRI UTAMI SETYANINGRUM, S.Kep.,Ns	198803182019032008	PNS	PENATA MUDA TK. I, III/b
110	ROSALINA MUMTAZAH, S.Gz	199207082020122025	PNS	PENATA MUDA, III/a
111	IGLAS ER SUGIAR, S.Gz	199309042020121014	PNS	PENATA MUDA, III/a

112	MALIDA KUSUMANDARI, S.Kep,Ns.	199407202020122024	PNS	PENATA MUDA, III/a
113	Tri Handayani, Amd. Kep	197808092014062004	PNS	PENATA MUDA, III/a
114	Estu Nugrahaning Widi, Amd. Kep	198405042014062001	PNS	PENATA MUDA, III/a
115	Eko Arif Wicaksono , A.Md	197510102010011019	PNS	PENATA MUDA, III/a
116	Sarwanto, A.Md.Kep	197605222010011009	PNS	PENATA MUDA TK. I, III/b
117	Sukamso, A.MK	197711182010011008	PNS	PENATA MUDA TK. I, III/b
118	Atik Lestari, A.Md.Kep	198208192010012022	PNS	PENATA MUDA TK. I, III/b
119	Tutik Purwanti, S,Kep.Ns	198210082010012019	PNS	PENATA MUDA TK. I, III/b
120	Kunthi Puspitasari Sutejo, A.Md.Kep	198212162010012020	PNS	PENATA MUDA TK. I, III/b
121	Hartini, A.Md.Kep.	198301282010012021	PNS	PENATA MUDA TK. I, III/b
122	Nanik Karyawati, A.MK	198305052010012034	PNS	PENATA MUDA TK. I, III/b
123	Ninik Puji Hastuti, A.Md.Kep	198305062010012025	PNS	PENATA MUDA TK. I, III/b
124	Purnawati, A.Md.Keb	198402022010012035	PNS	PENATA MUDA, III/a
125	Sidhian Kusheryati Purworini	198501022009092001	PNS	PENATA MUDA, III/a
126	Dhini Novitasari, A.Md.Kep	198511152010012026	PNS	PENATA MUDA TK. I, III/b
127	Dewi Puspitasari	198609262010012027	PNS	PENATA MUDA, III/a
128	Bety Nurhayati Kusumaningtyas, A.Md.Keb	198703162010012019	PNS	PENATA MUDA TK. I, III/b
129	Acik Yuli Purwanti, S.Ter.Keb	198707022010012029	PNS	PENATA MUDA TK. I, III/b
130	Yunus Prayitno, AMF	197604252011011003	PNS	PENATA MUDA, III/a
131	Ariyanto, AMK	198101152011011009	PNS	PENATA MUDA TK. I, III/b
132	Sri Ismoyowati, A.Md	198105022011012010	PNS	PENATA MUDA TK. I, III/b
133	Ana Dwi Hastuti, A.Md	198210042011012014	PNS	PENATA MUDA TK. I, III/b
134	Dwi Handriyati, A.Md	198304252011012010	PNS	PENATA MUDA TK. I, III/b
135	Sulfan Fairawan, S,Kep,Ns	198503152011011007	PNS	PENATA MUDA TK. I, III/b

136	Novika Indah Listyaningsih, A.Md	198611072011012014	PNS	PENATA MUDA, III/a
137	Nur Setyo Nugroho, AMK	198803112011011007	PNS	PENATA MUDA TK. I, III/b
138	Yenny Triastutik, S.Farm, Apt	198202182009022010	PNS	PENATA MUDA, III/a
139	Dwi Lindia, A.Md.Keb	197609252010012013	PNS	PENATA MUDA, III/a
140	Supartini, A.Md.Keb	198602122010012036	PNS	PENATA MUDA, III/a
141	Viskha Fourriana, A.Md	197801042011012004	PNS	PENATA MUDA, III/a
142	Wahyu Widyastuti Tri Utami, AMR	197909042011012003	PNS	PENATA MUDA TK. I, III/b
143	MUHAMMAD YAHYA KIPTI, S.Kom.	199010052019031010	PNS	PENATA MUDA, III/a
144	KUKUH KHRYSIADI, S.Tr.Rad	199503112019031008	PNS	PENATA MUDA TK. I, III/b
145	Sukar, Amd.RMIK.	196806132009011003	PNS	PENGATUR TK. I, II/d
146	Sarwanta, A.Md.RMIK	197801162008011019	PNS	PENGATUR TK. I, II/d
147	Hartini	197802032008012007	PNS	PENATA MUDA, III/a
148	Sularno	197004112007011018	PNS	PENGATUR TK. I, II/d
149	Sri Suharmini	196903152007012027	PNS	PENGATUR TK. I, II/d
150	Sri Arlyatik	196912122007012058	PNS	PENGATUR TK. I, II/d
151	Sumiyati	197005152007012033	PNS	PENGATUR TK. I, II/d
152	Agus Anwar Huda	197008112007011017	PNS	PENGATUR TK. I, II/d
153	Nur Hidayah	197009032007012013	PNS	PENGATUR TK. I, II/d
154	Sulasmi , SE	197101072007012017	PNS	PENGATUR TK. I, II/d

155	Mariyadi	197107072007011018	PNS	PENGATUR TK. I, II/d
156	Riko Yuniarto	197606252007011008	PNS	PENGATUR TK. I, II/d
157	Suratmin ,SE	196605162007011012	PNS	PENGATUR TK. I, II/d
158	Anik Sri Sumarni	196908182007012040	PNS	PENGATUR TK. I, II/d
159	Sakri	197308192007011025	PNS	PENGATUR TK. I, II/d
160	Eko Sutopo, SE	198101072008011006	PNS	PENGATUR TK. I, II/d
161	Sutono , SE	197303062007011024	PNS	PENGATUR TK. I, II/d
162	Purwanto	197501012007011028	PNS	PENGATUR TK. I, II/d
163	Sahid Pramono	197504012007011024	PNS	PENGATUR TK. I, II/d
164	Tri Mujiyatno	196803192009021001	PNS	PENGATUR TK. I, II/d
165	Suyamto	197106152010011002	PNS	PENGATUR TK. I, II/d
166	Harjono	197107142008011005	PNS	PENGATUR TK. I, II/d
167	Noto Pihanto	197403142009021003	PNS	PENGATUR TK. I, II/d
168	Firdaus Ali Mursidi	197504042009021002	PNS	PENGATUR TK. I, II/d
169	Dwi Handayani	197803082009022003	PNS	PENGATUR TK. I, II/d
170	ELIK PURWANTINI, A.Md.Kes	198707312019032010	PNS	PENGATUR TK. I, II/d
171	RURUL FITRI ANA, A.Md., RMIK	199408272019032013	PNS	PENGATUR TK. I, II/d

172	RATNA KUSUMA DEWI, A.Md.,RMIK	199507082019032006	PNS	PENGATUR TK. I, II/d
173	ROSITA DEWI KURNIASARI, Amd. RMIK	198810172020122010	PNS	PENGATUR, II/c
174	PRANANDA BRILLIYAN WIBISONO, Amd. Rad.	198908262020121010	PNS	PENGATUR, II/c
175	ANDWI PRIYANDOKO, A.Md.Rad	199105242020121015	PNS	PENGATUR, II/c
176	LINDASARI, A.Md. Kes.	199408052020122012	PNS	PENGATUR, II/c
177	ISNA FITRI ANNISA, A.Md.Kes.(Rad)	199709232020122020	PNS	PENGATUR, II/c
178	FADLI HAMID ASNAN, A.Md.Kes	199602192020121011	PNS	PENGATUR, II/c
179	SENJA BINTARASARI, AMK	198411222019032007	PNS	PENGATUR TK. I, II/d
180	EKO PRASETYO, AMK	198501182019031004	PNS	PENGATUR TK. I, II/d
181	TYAS ASIH WIJAYANTI, A.Md.OT	198602062019032005	PNS	PENGATUR TK. I, II/d
182	PURWANINGSIH, A.Md.OT	198609272019032004	PNS	PENGATUR TK. I, II/d
183	ALFIANTI ROHMANINGSIH, A.Md.Kep	198803142019032008	PNS	PENGATUR TK. I, II/d
184	SRI RAHAYU MURNI BEKTININGSIH, AMK	198804102019032011	PNS	PENGATUR TK. I, II/d
185	SULARTI, A.M.K	198905052019032013	PNS	PENGATUR TK. I, II/d
186	SITI WAHYUNINGSIH, AMK	199003062019032005	PNS	PENGATUR TK. I, II/d
187	SRI WULAN NOVITASARI, A.Md	199011172019032009	PNS	PENGATUR TK. I, II/d
188	HESTI HANDAYANI, A.Md., Kep.	199101292019032012	PNS	PENGATUR TK. I, II/d
189	ENDAH SUMIYANINGSIH, A.Md.K.L	199210172019032014	PNS	PENGATUR TK. I, II/d
190	MARTHA DIANA PIZYOKO PUTRI, A.Md.AK	199212082019032015	PNS	PENGATUR TK. I, II/d
191	NUR RAHMA DESIANI, A.Md	199212102019032015	PNS	PENGATUR TK. I, II/d
192	TINA PRAMUDA WARDANI, A.Md.AK	199212242019032017	PNS	PENGATUR TK. I, II/d
193	NURUL PUTRI KUSUMASTUTI, A.Md.Kep	199305142019032017	PNS	PENGATUR TK. I, II/d
194	NURUL MUHARROHMAH, A.Md.Kep	199306302019032018	PNS	PENGATUR TK. I, II/d
195	RESTI PRATITA, A.Md.Kep	199308282019032010	PNS	PENGATUR TK. I, II/d
196	IKA IZMI ARSANTI, A.Md.Kep	199401272019032022	PNS	PENGATUR TK. I, II/d
197	GUSTI PUTRI TRISNA WIJAYANTI, A.Md.Kep	199402132019032011	PNS	PENGATUR TK. I, II/d
198	RAMDANI TRI ATMAJA, AMK	199403022019031005	PNS	PENGATUR TK. I, II/d
199	LAILY AROVAH, A.Md.Kep	199404302019032025	PNS	PENGATUR TK. I, II/d

200	DEWI RAHMAWATI, A.Md.Kep	199405032019032021	PNS	PENGATUR TK. I, II/d
201	RINA SARASWATI, A.Md.Kep	199407242019032016	PNS	PENGATUR TK. I, II/d
202	NURUL NURHAYATI EKO PA, A.Md.Kep	199409082019032012	PNS	PENGATUR TK. I, II/d
203	SIWI ADITYAS PRABAWANTI, A.Md	199501062019032011	PNS	PENGATUR TK. I, II/d
204	BAYU BASKORO, A.Md.Kep	199506152019031005	PNS	PENGATUR TK. I, II/d
205	ERFAN FAUZI SHOLIKHIN, A.Md.Kep	199605132019031004	PNS	PENGATUR TK. I, II/d
206	ELISA PUSPITA SARI, A.Md.Kep	199605242019032014	PNS	PENGATUR TK. I, II/d
207	AYU ROCHMAYATI, A.Md.Kep	199609042019032009	PNS	PENGATUR TK. I, II/d
208	AGUS TRI WIJAYANTI, A.Md	198908152020122023	PNS	PENGATUR, II/c
209	KARTIKA PENI KAPINDO, A.Md.	199009292020122021	PNS	PENGATUR, II/c
210	RINA DWI ASTUTI, A.Md	199302232020122019	PNS	PENGATUR, II/c
211	RIZKA NAILA SHOFA, AMKG	199302282020122018	PNS	PENGATUR, II/c
212	YOKI ONGKO WIJOYO, A.Md.TW	199407132020121014	PNS	PENGATUR, II/c
213	MILA SEPTIANINGRUM, A.Md.Keb.	199409122020122017	PNS	PENGATUR, II/c
214	SHINDU ANGGRAINI PUTRI, A.Md.	199503292020122028	PNS	PENGATUR, II/c
215	HERU HANANTO, A.Md	199605202020121012	PNS	PENGATUR, II/c
216	PATRIA SETYA DEWI, A.Md. Ftr	199607192020122020	PNS	PENGATUR, II/c
217	MEGA YULYANA, A.Md.Kep.	199607212020122015	PNS	PENGATUR, II/c
218	FANYSCIA DRESANALA AYSYAHADAH, A.Md.Gz	199703022020122023	PNS	PENGATUR, II/c
219	RATNA IKRIMAH NUR'AINI, S.Gz	199710062020122009	PNS	PENGATUR, II/c
220	DINAR ADITAMA NUGROHO, A.Md.Farm	199804162020121005	PNS	PENGATUR, II/c
221	SHOLICHATUN ANNISA, A.Md.Kep	199807042020122011	PNS	PENGATUR, II/c
222	Sutikno	196703062006041009	PNS	PENGATUR, II/c
223	Sri Sutiyah	196508122007012025	PNS	PENGATUR, II/c
224	Suhirman	196805042006041012	PNS	PENGATUR, II/c

225	Surati	196907222007012010	PNS	PENGATUR, II/c
226	Bibit Purwanto	197503102010011022	PNS	PENGATUR, II/c
227	Jumadi	197206292007011008	PNS	PENGATUR, II/c
228	Sugiyatno, S.A.P.	197603042007011011	PNS	PENGATUR, II/c
229	YONA YULIARDHIASA, A.Md., Rad	199107042019031011	PNS	PENGATUR MUDA TK. I, II/d
230	RIKI HENDRIYANTO, A.Md.Rad	199301042019031009	PNS	PENGATUR MUDA TK. I, II/d
231	LIA NUR 'AINI, A.Md.RMIK.	199911082022032007	PNS	
232	Mulyono	197503242007011004	PNS	PENGATUR MUDA TK. I, II/d
233	Sumardi	197505042007011034	PNS	PENGATUR MUDA TK. I, II/d
234	Wagino	197603162007011012	PNS	PENGATUR MUDA TK. I, II/d
235	Suparmin	196804152007011029	PNS	PENGATUR MUDA TK. I, II/d
236	Sunardi_69	196907042007011055	PNS	PENGATUR MUDA TK. I, II/d
237	Suparno	197304022007011013	PNS	PENGATUR MUDA TK. I, II/d
238	Widadi	197507282007011006	PNS	PENGATUR MUDA TK. I, II/d
239	Giyanto	197806242007011004	PNS	PENGATUR MUDA TK. I, II/d
240	Eko Wahyoto	197710032008011016	PNS	PENGATUR MUDA TK. I, II/d

241	Suyanto	198006092009021005	PNS	PENGATUR MUDA TK. I, II/d
242	Hesti Caturiyanti	196504162010012001	PNS	PENGATUR MUDA, II/a
243	Agus Marwanto	198403032010011028	PNS	PENGATUR MUDA, II/a
244	Wagino_70	197005202007011017	PNS	JURU TK. I, I/d
245	Supriyati	196812222007012014	PNS	JURU TK. I, I/d
246	Ngadiyo	197008072008011016	PNS	JURU TK. I, I/d
247	Sutarno	196707172008011023	PNS	JURU TK. I, I/d
248	Sri Wahyuningsih	197105052007012028	PNS	JURU TK. I, I/d
249	Sunardi_77	197707102007011025	PNS	JURU TK. I, I/d
250	Ngadimin	197710082007011006	PNS	JURU TK. I, I/d
251	Suwardi	197111102008011029	PNS	JURU TK. I, I/d
252	dr. Eddy Raharjo, Sp.S	196102031987101001	PNS	PEMBINA UTAMA, IV/e
253	Dra. Arini Ekowati, Apt, Msi	196104101989032002	PNS	PEMBINA UTAMA MADYA, IV/d
254	dr. Sutarju	196612162000031002	PNS	PEMBINA UTAMA MUDA, IV/c
255	dr. Heryuristiano, Sp.OG	196402271990111001	PNS	PEMBINA TK. I, IV/b
256	dr. Hariyono, Sp.B	196812082005011006	PNS	PEMBINA TK. I, IV/b
257	dr. Muh Al Asyhar	197110162005011008	PNS	PEMBINA TK. I, IV/b
258	dr. Retno Tri Siswanti	197008012005012015	PNS	PEMBINA TK. I, IV/b

259	dr. Iryani Rochmah Ambarwati	197110062003122003	PNS	PEMBINA UTAMA MUDA, IV/c
260	dr. RATNA CANDRASARI, M.Kes.	197210132002122002	PNS	PEMBINA TK. I, IV/b
261	dr. Joko Mulyoto	197303282003121001	PNS	PEMBINA TK. I, IV/b
262	dr. Wahyu Tri Widiyati, Sp. PA	197903292005012015	PNS	PEMBINA TK. I, IV/b
263	Setiyarto , S.ST.Ft, SKM	196403151988031022	PNS	PEMBINA TK. I, IV/b
264	Ninuk Krisetyowati, S.Kep,Ns, SKM	196408161988032009	PNS	PEMBINA TK. I, IV/b
265	Suharti, S.Kep, Ns	196508011986122001	PNS	PEMBINA TK. I, IV/b
266	Sudiharti , S.Kep. Ns	196706111988032001	PNS	PEMBINA TK. I, IV/b
267	Nur Miskiyah, S.KM	196602021991032011	PNS	PEMBINA TK. I, IV/b
268	Etik Tulus Lestariati, S.ST	196809031988112002	PNS	PEMBINA TK. I, IV/b
269	Sri Hardjanti, S.Kep, Ns	196912211992032006	PNS	PEMBINA TK. I, IV/b
270	Tutuk Yuliyanti, S.ST, Bdn	196907301989032002	PNS	PEMBINA TK. I, IV/b
271	Anik Suprapti, S.Kep, Ns	197008141994032003	PNS	PEMBINA TK. I, IV/b
272	Sriyanto, S.Kep, Ns	197204031994031005	PNS	PEMBINA TK. I, IV/b
273	Maria Ahmar, S.si, Apt	197008232006042001	PNS	PEMBINA, IV/a
274	dr. Bakri , Sp.B	196706082010011001	PNS	PEMBINA, IV/a
275	dr. Mulyono Agung Prihatiyanto, Sp.PD	197610092003121001	PNS	PEMBINA, IV/a
276	dr. Elief Rohana, Sp.A, M.Kes	196811072010012002	PNS	PEMBINA, IV/a
277	dr. Listyo Asist Pujarini , M.Sc, Sp.S	196905042010012001	PNS	PEMBINA TK. I, IV/b
278	dr. Nur Hidayat, Sp.PD	197012222010011001	PNS	PEMBINA, IV/a
279	dr. Ida Nugrahani, Sp.M	197103182006042002	PNS	PEMBINA, IV/a
280	dr. Nugroho Adi Setiawan, Sp.KJ	197103272010011001	PNS	PEMBINA, IV/a
281	dr. Iceu Helmina Hurriawati	198008132006042009	PNS	PEMBINA, IV/a
282	dr. ALIP SUDARMONO, Sp. OG	198411112010011019	PNS	PEMBINA, IV/a
283	Sudarbo , S.kep	196403071985111002	PNS	PEMBINA, IV/a
284	Yuanita , SKM	196710171990032009	PNS	PEMBINA, IV/a
285	Agus Edy Tjahjono, S.Kep, Ns	197108291997031003	PNS	PEMBINA, IV/a
286	Dwi Suryanti Wahyuningsih, S.Ter.Keb Bdn	196903191989032004	PNS	PEMBINA, IV/a
287	Nani Wartini, S.Kep, Ns	197111251998032008	PNS	PEMBINA, IV/a
288	Sukarni , SE	196708211989032011	PNS	PENATA TK. I, III/d
289	Wijayanti , A.Md	196907091995032003	PNS	PENATA TK. I, III/d
290	dr. SATRIYO FAJAR WICAKSONO	198703282011011004	PNS	PENATA TK. I, III/d
291	Djoko Darbiono, S.Gz	196911101990021001	PNS	PENATA TK. I, III/d
292	Andriyanto, S.Kep.Ns	197205111994031003	PNS	PENATA TK. I, III/d

293	Sulisno , S.Kep, Ns	197609091996031003	PNS	PENATA TK. I, III/d
294	Wirawan Suprpto Putro, S.Kep. Ns	197507271996031002	PNS	PENATA TK. I, III/d
295	Bambang Purwoko, S.Kep.Ns	197605311996031003	PNS	PENATA TK. I, III/d
296	Hariyanto, S.Kep. Ns	197609291997031006	PNS	PENATA TK. I, III/d
297	Dewi Ermawati, S.Kep, Ns	197705092003122009	PNS	PENATA TK. I, III/d
298	Wahyuni, S.Kep. Ns	197804182006042018		
299	Dewi Diyatmini, S.Kep, Ns	197706152003122011	PNS	PENATA TK. I, III/d
300	Siti Sulastri , A.Md	196505031990012001	PNS	PENATA TK. I, III/d
301	Joko Winarno	196505111989031012	PNS	PENATA TK. I, III/d
302	Agus Prayitno, A.Md	196508261989031012	PNS	PENATA TK. I, III/d
303	Tri Sambodo	196603291987031005	PNS	PENATA TK. I, III/d
304	Sumpono	196611101990081002	PNS	PENATA TK. I, III/d
305	Indarti , A.Md	196411301991032004	PNS	PENATA TK. I, III/d
306	Sri Suwarni	196702101988032007	PNS	PENATA TK. I, III/d
307	Suyanti, AM.Keb	196707251988122001	PNS	PENATA TK. I, III/d
308	Suparti	196709271989032007	PNS	PENATA TK. I, III/d
309	Sri Mulyani	196807241988032006	PNS	PENATA TK. I, III/d
310	Umi Barokah,S.Kep. Ns	196812151989032003	PNS	PENATA TK. I, III/d
311	Sri Harum Supakarti	196907131989032006	PNS	PENATA TK. I, III/d
312	Gunarso	196704091989031010	PNS	PENATA TK. I, III/d
313	Siti Hadiyah, S.Kep. Ns	196805201988022002	PNS	PENATA TK. I, III/d
314	Sri Purwati	197111161992032009	PNS	PENATA TK. I, III/d
315	Etty Sulbiati, S.KM	197209251993032005	PNS	PENATA TK. I, III/d
316	Irwan Budi Prasetyana, SE	196805101994031009	PNS	PENATA TK. I, III/d
317	Budiyono	197006031994031010	PNS	PENATA TK. I, III/d
318	Djoko Sutarno	197301151994021002	PNS	PENATA TK. I, III/d
319	Titik Purwanti, S. Kep.Ns	197304272003122007	PNS	PENATA TK. I, III/d
320	Sahono ,S.Kep.Ns	197801011997021001	PNS	PENATA TK. I, III/d
321	Sriyanto , S.Kep	197704182003121004	PNS	PENATA TK. I, III/d
322	Dwiyana Trisnawati, S.Kep.Ns	198104232005012014	PNS	PENATA TK. I, III/d
323	Lusia Wicky Windriarti, S.Kep, Ns	198206252005012009	PNS	PENATA TK. I, III/d
324	Wahyu Hermawan, S.ST	197903092003121006	PNS	PENATA TK. I, III/d
325	Agung Suparno, S.Kep	197411272005011005	PNS	PENATA TK. I, III/d
326	Sukarni	196909121993032004	PNS	PENATA, III/c
327	Martinus Setya Nugraha, A.MD.TE	198004032005011010	PNS	PENATA, III/c

328	Sarwastutik, Amd	198108072006042012	PNS	PENATA TK. I, III/d
329	dr. ARIES HARTOTO, Sp.OG	197004042009071001	PNS	PENATA TK. I, III/d
330	Dwi Haknowo, S.Kep. Ns	197303272003121007	PNS	PENATA TK. I, III/d
331	Ririn Ayuning Hapsari, S.Kep. Ns	197601152006042014	PNS	PENATA TK. I, III/d
332	Sri Winarsih S.Kep.Ns	197806062006042037	PNS	PENATA, III/c
333	Agus Suseno, S.Kep.Ns	197508152006041009	PNS	PENATA, III/c
334	Rahmawati Eny Puji Astuti, S.Kep, Ns	197802082005012012	PNS	PENATA TK. I, III/d
335	Ainul Hiroh, S.Gz	197908212005012015	PNS	PENATA, III/c
336	Sugito, S.Kep.Ns	198005302005011004	PNS	PENATA, III/c
337	Endriyati, S. ST	198209032010012019	PNS	PENATA, III/c
338	Sutarno, Amk	197205201998031008	PNS	PENATA TK. I, III/d
339	Ninuk Prihastini, A.Md	197208212006042013	PNS	PENATA, III/c
340	Murniningsih, A.Mk	197209092006042020	PNS	PENATA, III/c
341	Nunik Sri Mulyani , Amd.Kep	197305092006042015	PNS	PENATA, III/c
342	Tri Suryani, A.Md	197501232006042012	PNS	PENATA, III/c
343	Harwanto, AMK	197511252006041012	PNS	PENATA, III/c
344	Winarsi , S.Kep	197003022006042008	PNS	PENATA, III/c
345	Wagiyo, S.Kep.Ns	197209301997021003	PNS	PENATA TK. I, III/d
346	Sutari , A.Mk	197305142006042016	PNS	PENATA, III/c
347	Sugiyarni	197405131997022001	PNS	PENATA, III/c
348	Titik Asliyani Murwati, A.Md	197503102006042019	PNS	PENATA, III/c
349	Muhamad Isa, S.Kep.Ns	197602141997021002	PNS	PENATA TK. I, III/d
350	Sri Satiti Budayani, S.Kep.Ns	197604082006042013	PNS	PENATA, III/c
351	Ning Purwaningsih, S.Kep.Ns	197802062005012011	PNS	PENATA TK. I, III/d
352	Heti SULISTYOWATI, AMK	197803262006042013	PNS	PENATA, III/c
353	Sri Purwanti , A.Mk	197805212006042015	PNS	PENATA, III/c
354	Adi Prasetyo, S.Kep.Ns	197604122006041013	PNS	PENATA, III/c
355	Diyah Kristiana, S.Kep. Ns	197605142006042027	PNS	PENATA, III/c
356	Ning Widiyanti, A.Md	197608012006042016	PNS	PENATA, III/c
357	Kristian Widiyanto, A.Mk	197610152006041018	PNS	PENATA, III/c
358	Siti Marfuahatun Khasanah	197706172006042017	PNS	PENATA, III/c
359	Daryanti , S.kep	197711182006042010	PNS	PENATA, III/c
360	Netty Purno Handayani, S.ST	197909262007012008	PNS	PENATA, III/c
361	Nur Aryanti, S.Kep.Ns	197402072006042010	PNS	PENATA, III/c
362	Sri Handayani,S.Kep.Ns	197706052006042023	PNS	PENATA, III/c
363	Heri Christianto, A.Mk	197801142006041009	PNS	PENATA, III/c
364	Tri wahyuningsih, A.Md.Kep	197812192007012009	PNS	PENATA, III/c
365	Wahyu Nurochmaningsih , A.Mk	198006062005012022	PNS	PENATA TK. I, III/d
366	Sri Suhartini, A. Md. Farm	197701032006042013	PNS	PENATA, III/c
367	Hari Wahyuni, A.Mk	197908242007012007	PNS	PENATA, III/c
368	Erna Ika Damayanti, S.ST.Ft	197611172006042016	PNS	PENATA, III/c

369	Sih Supadmi	197707022006042019	PNS	PENATA, III/c
370	Paijah BR Sinulingga, AMK	197707052006042027	PNS	PENATA, III/c
371	Sri Sulistyowati, AMK	197902192007012008	PNS	PENATA, III/c
372	Heni Widyastuti Agustini	197908022007012015	PNS	PENATA, III/c
373	Puspitawati Nurul Jannah, Amd.Keb	197912122006042029		
374	Sri Daryati, A.Mk	198002272007012004	PNS	PENATA, III/c
375	Purwani, A.Mk	198004012007012014	PNS	PENATA, III/c
376	Prihatiningsih Diyah Hastuti, S.Kep.Ns	198009012007012008	PNS	PENATA, III/c
377	Wahyuni , A.Mk	198102142003122002	PNS	PENATA, III/c
378	Dwi Handayani, AMK	198105222007012003	PNS	PENATA, III/c
379	Tulus Prasajo, A.md.Kep	198108102007011009	PNS	PENATA, III/c
380	Nopita Andriyanti, S.Ter.Keb	198111202005012016	PNS	PENATA, III/c
381	Setyorini Handayawati.S.Kep.Ns	197906072007012010	PNS	PENATA, III/c
382	Dewi Martiningsih , Amd.Kep	198103262007012008	PNS	PENATA, III/c
383	Budianto , S.Kep	197302142006041005	PNS	PENATA, III/c
384	Riyonoto , S.ST	197309052005011006	PNS	PENATA, III/c
385	Handoyo	197611122005011009	PNS	PENATA TK. I, III/d
386	Sri Yastuti, A.Mk	197707032005012009	PNS	PENATA TK. I, III/d
387	Sri Samsiti, S.Kep.Ns	197811102005012011	PNS	PENATA TK. I, III/d
388	Rusti Ambarsari, S.Kep.Ns	197903032005012008	PNS	PENATA TK. I, III/d
389	Budi Raharjo, A.MAK	198006262006041017	PNS	PENATA, III/c
390	Yuyun Kristiningrum, A.MK.	198102152005012018	PNS	PENATA TK. I, III/d
391	Joko Suseno, S.Kep.Ns	198105182005011007	PNS	PENATA TK. I, III/d
392	Rikha Riswanti, A.Mk	198306192006042007	PNS	PENATA, III/c
393	Rika Darfina, A.Md.Farm.	198508222009092001	PNS	PENATA, III/c
394	Sudarni, A.Md.Keb	198410262010012040	PNS	PENATA, III/c
395	Faruqi Rahayu, Amd.Kep	196502041985022001	PNS	PENATA, III/c
396	Maksum Darmawan, AMR	197408162003121006	PNS	PENATA, III/c
397	Anton Supardi, AMR	197801012006041025	PNS	PENATA, III/c
398	Evi Cristianti, A.Md.Rad	198201202005012008	PNS	PENATA TK. I, III/d
399	Suryati, S.Ter.Keb Bdn	198212132005012006	PNS	PENATA, III/c
400	Siti Nurlaili, S.Ter.Keb Bdn	198310052005012007	PNS	PENATA, III/c
401	Titik Harjanti	197310162006042009	PNS	PENATA, III/c
402	Supriyadi, A.Mk	197511062006041011	PNS	PENATA, III/c
403	Joko Suciantoro, S.kep	197708012006041012	PNS	PENATA, III/c
404	Sutarwi, S.Kep.Ns., M.Kep	198005192007012008	PNS	PENATA, III/c
405	Eny Nur Setyaningsih, S.Kep	198109042007012003	PNS	PENATA, III/c
406	Yulius Wisnu Utomo, S.Kep.Ns	198111182007011005	PNS	PENATA, III/c

407	Titus Endro Utomo, S.Kep	198111182007011006	PNS	PENATA, III/c
408	Yuliana Kistari, A.Md.Kep	198207272007012005	PNS	PENATA, III/c
409	Novi Indah Ayuningtyas, AMK	198511262009022007	PNS	PENATA, III/c
410	dr. ASTRI RAHMA ROSITA	199105122019032013	PNS	PENATA MUDA TK. I, III/b
411	Bayu Agustina, S.Ter.Keb	198308262008012004	PNS	PENATA MUDA TK. I, III/b
412	Suyadi.S.Kep	196805181989031005	PNS	PENATA MUDA TK. I, III/b
413	Sri Haryani,S.Ter.Keb	197405192005012005	PNS	PENATA MUDA TK. I, III/b
414	Novi Lesning Budi Hastuti, A.MK	197611102006042030	PNS	PENATA MUDA TK. I, III/b
415	Sri Winarni , A.Md	197707032007012012	PNS	PENATA MUDA TK. I, III/b
416	Joko widodo, A.Md.Ak	197011092009021001	PNS	PENATA MUDA TK. I, III/b
417	Supriyanta	197307142006041008	PNS	PENATA MUDA TK. I, III/b
418	Tatit Dwi Fatmono , S.Kep. Ns	197410281998031007	PNS	PENATA MUDA TK. I, III/b
419	Agung Noviyanto, A.Mk	197711152006041011	PNS	PENATA MUDA TK. I, III/b
420	Sulistyo Haryani, S.Ter.Keb	198011192007012005	PNS	PENATA MUDA TK. I, III/b
421	Ani Kammeliana, S.Farm	197908202005012013	PNS	PENATA MUDA TK. I, III/b
422	Annisa Kartikasari, Amd	198504222005012001	PNS	PENATA MUDA TK. I, III/b
423	Chusnul Kusuma Dewi, Amd	198511072005012002	PNS	PENATA MUDA TK. I, III/b
424	Agustina Nur Cahyaningrum, S.Farm	198608172005012002	PNS	PENATA MUDA TK. I, III/b
425	Erri Rina Wati, A.M.K.	198306242010042001	PNS	PENATA MUDA TK. I, III/b
426	Miduk Tri Kawuri, A.Md.Farm	198506102010012046		
427	Purnomo	197207301998031004	PNS	PENATA MUDA TK. I, III/b
428	drg. Angga Novendra Eka Satria	198711302019031005	PNS	PENATA MUDA TK. I, III/b
429	apt. ROFI'ATUL KHOIRIYAH, S.Farm.	199311172022032015		
430	dr. ANA ERDINA	199409152022032011		
431	dr. MAIA THALIA GIANI	199508082022032014		

432	apt. BIMAR PUTRI ANDINI, S.Farm.	199711022022032013		
433	Muhamad Noor Fauzie.S.Kep.NS	197502022006041016	PNS	PENATA MUDA, III/a
434	Ari Widiastuti	197712272006042016	PNS	PENATA MUDA, III/a
435	Erma Nur'aini	197610272006042017		
436	Suparsi .S.Kep.NS	197611222006042008	PNS	PENATA MUDA , III/a
437	Endang Sri Wahyuningsih, Amd. Farm	197904192006042020	PNS	PENATA MUDA , III/a
438	Isyunani, Amk	197707022006042018	PNS	PENATA MUDA , III/a
439	Andri Ariyanti , Amd.Kep	197805032006042021	PNS	PENATA MUDA , III/a
440	Endang Fathurohmah	197712192006042014	PNS	PENATA MUDA , III/a
441	Sri Lestari .S.Kep.NS	197807112006042008	PNS	PENATA MUDA , III/a
442	Dwi Astuti	197908212007012006	PNS	PENATA MUDA , III/a
443	Patmini	197911282007012004	PNS	PENATA MUDA , III/a
444	Dwi Handayani, Amd.Kep	198004232007012009	PNS	PENATA MUDA , III/a
445	Sumiyati, A.Md.Keb	197406032006042016	PNS	PENATA MUDA , III/a
446	Sri Sutarni	198002162007012008	PNS	PENATA MUDA , III/a
447	Winarni, S.Kep. Ns	197901101999032002	PNS	PENATA MUDA TK. I, III/b
448	Sugiartini, AMKG	197111222006042003	PNS	PENATA MUDA, III/a
449	Sri Ratnani, A.Md.Kep	198511172011012004	PNS	PENATA MUDA TK. I, III/b
450	HERMASTUTI DWI PRASTIWI, S.Gz	199008042022032005		
451	PUTRI DIAN ANGGELA, S.Gz	199605292022032017		
452	DEVIATRI PRAMESTI NINGDIAH, S.Gz.	199712042022032018		
453	Sunarso . S.Kep	197601222006041003	PNS	PENATA MUDA, II/a
454	Maryani, S.Tr.Keb	197902162006042020	PNS	PENATA MUDA, II/a
455	Endah Sri Hartini	196801222007012011	PNS	PENATA MUDA, II/a
456	Sri Purwanti S.Ter.Keb	197906052006042031	PNS	PENGATUR TK. I, II/d

457	FRICKA DIANA WATI, A.Md.Keb.	198510102017042004	PNS	PENGATUR TK. I, II/d
458	Joko Winarno	197107202006041001	PNS	PENGATUR, II/c
459	Apridita Ujuastika Rina, A.Md.Keb	198904162015092001		

2) DAFTAR PEJABAT STRUKTURAL SKPD YANG TERISI

NO	NAMA	JABATAN STRUKTURAL	MEMENUHI PERSYARAT AN DIKLATPIM	MEMENUH I SYARAT KEPANGK ATAN
1	Purwati, S.K.M., M.Kes.	Kepala Dinas Kesehatan	√	√
2	dr. Arif Setyoko, M.M	Sekretaris	√	√
3	Nuk Suwarni, S.K.M	Kepala Bidang Kesehatan Masyarakat	√	√
4	dr. Supardi	Kepala Bidang Sumber Daya Kesehatan	√	√
5	Dr. Retno Sarwastuti	Kepala Bidang Pelayanan Kesehatan	√	√
6	Warsito, S.K.M	Kepala Bidang Pencegahan dan Pengendalian Penyakit	√	√
7	Leny Ayuk Ningtias, S.Psi	Kepala Sub Bagian Umum dan Kepegawaian	√	√
9	Surahmi, SE, MM	Kepala Sub Bagian Keuangan	√	√
10	Joko Suyoto,SE	Kasubag Tata Usaha Jaten 1	√	√
11	Suyoto, SE., M.SI	Kasubag Tata Usaha Colomadu I	√	√
12	Rahayu Sri Winarsih,SE	Kasubag Tata Usaha Colomadu II	√	√
13	M . Mubin,SKM	Kasubag Tata Usaha Gondangrejo	√	√
14	Suparyadi,S.SOS,M.SI	Kasubag Tata Usaha Jatiyoso	√	√

15	Endang Haryani, SE.	Kasubag Tata Usaha Jenawi	√	√
16	Sugiyanto,S SOS.MSI.	Kasubag Tata Usaha Jumantono	√	√
17	Suparno	Kasubag Tata Usaha Jumapolo	√	√
18	Yulianti Prasetyaningsih,S.SOS	Kasubag Tata Usaha Karanganyar	√	√
19	Sri Sumarni,AMD KEB	Kasubag Tata Usaha Karangpandan	√	√
20	Susilawati, SE	Kasubag Tata Usaha Kebakkramat I	√	√
21	Supardi,SE.S.KEP	Kasubag Tata Usaha Kebakkramat II	√	√
22	Sunarto,S SOS	Kasubag Tata Usaha Kerjo	√	√
23	Sri Wahyuningsih, SKM. M.GIZI	Kasubag Tata Usaha Matesih	√	√
24	Retnowati, SKM.	Kasubag Tata Usaha Mojgedang I	√	√
25	Heri Sunarma,A.MD	Kasubag Tata Usaha Mojogedang II	√	√
26	Suparyanto, SE	Kasubag Tata Usaha Tawangmangu	√	√
27	Pusporini, S.KEP.Ns	Kasubag Tata Usaha Jatipuro	√	√
28	Martini,A.MD.KEB	Kasubag Tata Usaha Ngarogoyoso	√	√
29	Anik Khomsiasuti, S.TR.KEB	Kasubag Tata Usaha Tasikmadu	√	√
30	Budi Susilaningtyas, S.PSI,PSI	Kasubag Tata Usaha Jaten II	√	√
31	Drg. Dwu Rusharyati, M.H	Direktur Rumah Sakit Umum Daerah Kab. Karanganyar	√	√
32	Desy Pramudiasty, S.E	Kepala Bidang Keuangan RSUD Kab. Karanganyar	√	√

33	Drs. Bina Febrianto, M.H.	Kepala Bagian Tata Usaha RSUD Kab. Karanganyar	√	√
34	Waluyo Jati, S.I.P., M.M	Kepala Subbag Kepegawaian RSUD Kab. Karanganyar	√	√
35	Mahmud Aziz Arifin, S.K.M	Kepala Subbag Hukum dan Humas RSUD Kab. Karanganyar	√	√
36	Jumali, S.H.	Kepala Bagian Umum dan Rumah Tangga RSUD Kab. Karanganyar	√	√
37	dr. Kristanto Setyawan	Kepala Bidang Pelayanan Medik dan Keperawatan RSUD Kab. Karanganyar	√	√
38	dr. Katarina Iswati	Kepala Bidang Penunjang Medik dan Non Medik RSUD Kab. Karanganyar	√	√
39	Totok Mulyono, S.H., M.M.	Kepala Seksi Perbendaharaan dan Akuntansi RSUD Kab. Karanganyar	√	√
40	Ismaini Indrastuti, S.T.	Kepala Seksi Perencanaan Anggaran	√	√

3) DAFTAR PEJABAT STRUKTURAL SKPD YANG BELUM TERISI

NO	JABATAN STRUKTURAL	ESELON
1	Tidak ada	
2		

4) DAFTAR PEJABAT FUNGSIONAL SKPD (umum/khusus)

NO	NAMA	NIP	NAMA JABATAN FUNGSIONAL
1	Mulyadi,SKM,M.KES.	19691213 199403 1 004	Administrator Kesehatan Madya
2	dr.Endah Sekti A	19840414 201001 2 059	Administrator Kesehatan Madya
3	Dra.Anik Dwiyanti,APT.	19660919 199303 2 007	Administrator Kesehatan Madya
4	Eka Siti C,SKM.,M.K.M.	19830911 200604 2 015	Administrator Kesehatan Madya
5	Farida Nur KHANIFA,SKM.	19790413 200902 2 002	Administrator Kesehatan Madya
6	Fatma Vriastuti, SKM.	19870806 201001 2 021	Administrator Kesehatan Madya
7	Mus Joko Ritanto,SKM.M KES.	19670708 199103 1 006	Administrator Kesehatan Madya
8	Adisti Ratna Yudhani,SKM	19920523 201903 2 016	Administrator Kesehatan Pertama
9	Pradipta DSP,SKM.,M.Kes	19960812 201903 1 001	Administrator Kesehatan Pertama
10	Sunarto,SKM.,M.GZ	19700611 199103 1 009	Administrator Kesehatan Pertama
11	Titisari Maharani,S.Psi	19820220 201101 2 007	Administrator Kesehatan Pertama
12	Adi Lusiana,AMD.	19740412 200604 2 003	Penyuluh Kesehatan Masyarakat
13	Rivana Septianingsih,S.Fram.APT	19800930 201001 2 013	Apoteker Muda
14	Diah Sih Hapsari, S.Farm	19851002 201101 2 011	Apoteker Muda
15	Siti Asijah, S.Farm.APT	19730709 199502 2 001	Apoteker Muda
16	Luvi Hariyanti, S.Farm.,APT	19800317 201001 2 019	Apoteker Muda
17	Sari INDAH, S.SI, APT	19780111 200902 2 004	Apoteker Muda
18	Didik Verry A,, S.Farm, APT.	19810405 201101 1 014	Apoteker Muda
19	Tri Nur Masithoh A, S. Farm. Apt	19840419 200902 2 006	Apoteker Muda
20	Siti Fatimah,S.SI. APT.,M.SC	19741229 200812 2 014	Apoteker Muda
21	Siti Nur Hasanah, S.Farm.APT	19800229 201001 2 015	Apoteker Muda
22	Dian Safithri Dyah Kumalasari,S.Farm,APT	19840606 201903 2 010	Apoteker Pertama
23	Esti Lisna Mawarni, S.Farm,APT	19930202 201903 2 017	Apoteker Pertama
24	Sukmawati Trie Murtiningsih,S.Farm,APT	19950824 201903 2 010	Apoteker Pertama
25	Ponco Mulato,S.Farm.APT	19861114 201903 1 006	Apoteker Pertama
26	Anggi Kusuma Dewi,S.Farm.,APT	19860725 201903 2 007	Apoteker Pertama
27	Rian Riza Wardani, S.Farm APT.	19920629 201903 1 007	Apoteker Pertama
28	Siwi Tyas Widayati, A.MD.	19761214 201101 2 004	Arsiparis Mahir
29	Fika Ariana,AMD.Farm	19970922 201903 2 003	Asisten Apoteker Terampil
30	Ilham Pamungkas, AMD.	19900503 201101 1 002	Asisten Apoteker Mahir
31	Ika Rahmawati,AMD.FARM	19841107 201001 2 032	Asisten Apoteker Mahir

32	Dian Anggorowati, S.Farm	19811117 200501 2 016	Asisten Apoteker Mahir
33	Rahayu Wahyuningsih, S.Farm	19820624 200604 2 018	Asisten Apoteker Mahir
34	Umi Erawati AMD	19830415 201001 2 034	Asisten Apoteker Mahir
35	Suwarni, A.MD. FARM.	19680729 199402 2 002	Asisten Apoteker Mahir
36	Ninik Sumarsini, A.MD. Farm	19830307 201001 2 039	Asisten Apoteker Mahir
37	Joko Slamet,AMF.	19760121 200604 1 003	Asisten Apoteker Penyelia
38	Siti Khoeriyah,S.E.	19650813 198803 2 007	Asisten Apoteker Penyelia
39	Surantini,SKM	19700601 199203 2 007	Asisten Apoteker Penyelia
40	Sri Winarsih, A.MD,Farm	19690322 199003 2 004	Asisten Apoteker Penyelia
41	Heny Kuncorowati, A.MD	19730811 199203 2 001	Asisten Apoteker Penyelia
42	Tri Susilowati, AMD	19680913 199203 3 006	Asisten Apoteker Penyelia
43	Hartini	19680508 199203 2 013	Asisten Apoteker Penyelia
44	Muslihah	19691201 199303 2 008	Asisten Apoteker Penyelia
45	Wiwik Giyani, AMD Farm	19720609 199203 2 006	Asisten Apoteker Penyelia
46	Ninik Duwi Wahyuningsih,A.MD. Farm	19941222 201903 2 023	Asisten Apoteker Terampil
47	Sri Wahyuningdyah	19851005 201101 2 022	Asisten Apoteker Terampil
48	Dina Istiana, A.Md	19950928 201903 2019	Asisten Apoteker Terampil
49	Prihatin Cahya Pertiwi, A.MD	19960427 201903 2 014	Asisten Apoteker Terampil
50	Glorya Nungky Ramdhani,A.MD.	19930321 201903 2 018	Asisten Apoteker Terampil
51	Nunik Sri Haryatmi,AMD Keb	19740214 200604 2 012	Bidan Mahir
52	Fitriani Solihat, AMD. Keb	19850615 201704 2003	Bidan Terampil
53	Ida Riyani, AMD. Keb	19771130 200701 2 012	Bidan Terampil
54	Noor Za'amah, AMD. Keb	19810821 201704 2001	Bidan Terampil
55	Nunik Haryati, AMD. Keb	19840111 201704 2 005	Bidan Terampil
56	Wahyu Indriyani, AMD Keb	19830501 201704 2 003	Bidan Terampil
57	Yuli Handayani, AMD Keb	19820328 201704 2001	Bidan Terampil
58	Yuli Prasetyoningsih, AMD Keb	19780628 201905 2001	Bidan Terampil
59	Wahyu Nur A., AMD Keb	19840829 201704 2 001	Bidan Terampil
60	Eny Nikmawati, AMD Keb	19740509 200604 2 026	Bidan Mahir
61	Sri Sayekti,AMD. Keb	19741010 200604 2 027	Bidan Mahir
62	Tri Budi Siswati, AMD Keb	19780819200701 2008	Bidan Mahir
63	Chandra Kusuma ,AMD Keb	19840311 200604 2 008	Bidan Mahir
64	Isnaini Mustakimah,AMD Keb	19700407 199003 2 005	Bidan Mahir
65	Nowo Hastuti,AMD Keb	19691017 199203 2 006	Bidan Mahir
66	Rahma Prananindita,S.TR,KEB	19880403 201101 2 012	Bidan Mahir
67	Siti Maryati,AMD Keb	19840502 200902 2 010	Bidan Mahir
68	Tumiyati,S.TR, Keb	19741215 200604 2 018	Bidan Mahir
69	Murniyati, S.ST Keb	19740802 200212 2 003	Bidan Mahir
70	Nursyahida, A.MD. Keb	19710605 199202 2 003	Bidan Mahir
71	Sularsi Diah P, S.TR. Keb	19751223 200604 2 011	Bidan Mahir
72	Sutami,S.TR Keb	19740407 199302 2 001	Bidan Mahir
73	francisca Widhi H, AMD. Keb	19730315 200604 2 023	Bidan Mahir
74	Sudaryanti,S.TR. Keb	19720726 200212 2 004	Bidan Mahir

75	Dwi Purwaningsih, A.MD. Keb	19740403 200312 2 009	Bidan Mahir
76	Endang Kuswiyani, A.MD.KEB	19750509 200604 2 021	Bidan Mahir
77	Ngatiyem,A.MD.KEB	19680729 200604 2 005	Bidan Mahir
78	Sri Rejeki, A.MD.KEB	19730724 200604 2 010	Bidan Mahir
79	Sutiyem, A.MD.KEB	19830101 201001 2 039	Bidan Mahir
80	Rita Ekowardani, A.MD.KEB	19820323 200312 2 004	Bidan Mahir
81	Endang Sitoresmi,AMD KEB	19720203 199503 2 001	Bidan Mahir
82	Sri Parmini,AMD KEB	19760220 200604 2 020	Bidan Mahir
83	Tintin Darjanti,AMD KEB	19720103 199503 2 004	Bidan Mahir
84	Wahyuningsih,AMD KEB	19751005 200604 2 012	Bidan Mahir
85	Ari Srimulatsih, AMD.KEB	19730724 200604 2 011	Bidan Mahir
86	Dwi Retnaningsih, AMD.KEB	19720814 200604 2 015	Bidan Mahir
87	SRI PURWIYATI, AMD.KEB	19710509 200604 2 013	Bidan Mahir
88	Surati, AMD.KEB	19840511 201704 2 002	Bidan Mahir
89	Rusmini, AMD.KEB	19780220 200312 2 004	Bidan Mahir
90	Sri Darwanti, S.TR. KEB	19790423 200501 2 015	Bidan Mahir
91	Sri Suharni, AMD.KEB	19721022 200604 2 013	Bidan Mahir
92	Suprihati, AMD.KEB	19750910 200501 2 001	Bidan Mahir
93	Tri Hartini Musrifah, AMD.KEB	19691101 200604 2 007	Bidan Mahir
94	Darsi, A,MD KEB	19740319 200501 2 006	Bidan Mahir
95	Dwi Haryati, S, TR KEB	19731109 199203 2 001	Bidan Mahir
96	Dwi Ristini, A,MD KEB	19760629 200604 2 016	Bidan Mahir
97	Isnaini Listianta, A,MD KEB	19730711 200604 2 012	Bidan Mahir
98	Lilis Purwati, A,MD KEB	19740412 199303 2 006	Bidan Mahir
99	MAHARNI, A,MD KEB	19781227 200801 2 007	Bidan Mahir
100	Siti Nuraini, A.MD KEB	19740710 200604 2 023	Bidan Mahir
101	Faridawulan Sari, AMD.KEB	19840507 200604 2 009	Bidan Mahir
102	Sri Mulyani, AMD.KEB	19761111 200604 2 026	Bidan Mahir
103	Yanti, AMD.KEB	19721109 200604 2 014	Bidan Mahir
104	Linda M AMD KEB	19861229 201001 2 024	Bidan Mahir
105	Sri Rahayu,A MD KEB	19770727 200604 2001	Bidan Mahir
106	Suparmi,A MD KEB	19750827 200604 2009	Bidan Mahir
107	Heni Triastuti, AMD.KEB.	19721028 200604 2 018	Bidan Mahir
108	Prihatin R.,AMD.KEB.	19740915 200604 2 020	Bidan Mahir
109	Sri Ningsih,AMD.KEB.	19740806 200604 2 020	Bidan Mahir
110	Titik Muslihah H,AMD.KEB.	19751215 200604 2 017	Bidan Mahir
111	Tutik Eko Budiarti,AMD.KEB.	19751217 200604 2 012	Bidan Mahir
112	Rukmini, AMD. KEB	19740410 200604 2 016	Bidan Mahir
113	Sri Hartini, AMD KEB.	19751112 200012 2 005	Bidan Mahir
114	Suharsi , S.TR KEB.	19710412 199103 2 006	Bidan Mahir
115	Sudarsi, AMD KEB.	19760310 200604 2 014	Bidan Mahir
116	Pipit Miranti,S.TR.KEB	19750803 200604 2 020	Bidan Mahir
117	Sulih Ariyanti.AMD.KEB	19760408 200604 2 012	Bidan Mahir
118	Sutarmi,AMD.KEB	19730101 200604 2 029	Bidan Mahir

119	Diah Savitri,A.MD.KEB	19850517 200902 2 007	Bidan Mahir
120	Dyah Retna Damayanti,A.MD.KEB	19691111 199203 2 008	Bidan Mahir
121	Nanik Setyowati, S.TR.KEB	19711129 199107 2 001	Bidan Mahir
122	Tri Eni Muji Rahayu,AMK	19761228 201406 2 002	Bidan Mahir
123	Harisa Martha Utami,A.MD.KEB	19830329 201001 2 035	Bidan Mahir
124	Mulyani, A.MD.KEB.	19790523 200701 2 007	Bidan Mahir
125	Pujjati,AMD.KEB	19650314 200604 2 003	Bidan Mahir
126	Sulastri,AMD.KEB	19740824 200312 2 003	Bidan Mahir
127	Sumiyati Eka Ernawati,AMD.KEB	19880119 200902 2 004	Bidan Mahir
128	Ina Rohmawati, AMD.KEB	19750329 200604 2 014	Bidan Mahir
129	Kadaryanti.AMD KEB	196907181991032004	Bidan Mahir
130	Tri Susilowati, STR.KEB	19650129 199103 2 004	Bidan Muda
131	Megawati, S.ST	19720123 199103 2 005	Bidan Muda
132	Eko Sulistyowati, S.TR. KEB.	19681122 199103 2 003	Bidan Muda
133	Tri Susilowati,S.TR KEB	19690211 198803 2 006	Bidan Muda
134	Patun, AMD. KEB	19670605 198911 2 001	Bidan Muda
135	Sri Maryatun, AMD.KEB	19820315 201704 2 002	Bidan Pelaksana
136	Sri Lestari, AMD KEB.	19850608 201704 2 002	Bidan Pelaksana
137	Maria Fisi Endriyanita D,AMD KEB	19750102 200604 2 018	Bidan Pelaksana Lanjutan
138	Wuryanti, AMD.KEB	19750709 200604 2 010	Bidan Pelaksana Lanjutan
139	Kismiyati. S.TR .KEB	19720825 199301 2 001	Bidan Penyelia
140	Maria Imaculata Sri Prihananti, AMD.KEB	19670406 199003 2 010	Bidan Penyelia
141	Rina Wahyuningsih,AMD.KEB	19730214 199301 2 001	Bidan Penyelia
142	Siyamtiningsih,AMD.KEB	19701115 199203 2 005	Bidan Penyelia
143	Yetty Hariyani,SKM.M.SI	19711117 199103 2004	Bidan Penyelia
144	Sri Haryanti,AMD.KEB	19640403 198409 2 001	Bidan Penyelia
145	Sri Soelastri,AMD KEB	19650322 198412 2 001	Bidan Penyelia
146	Titi Wuryani, A.MD.KEB	19700810 199003 2 004	Bidan Penyelia
147	Warsini, .AmD.Keb	197205181993012001	Bidan Penyelia
148	Maya Rasa, S.TR.KEB	19691022 199103 2 002	Bidan Penyelia
149	Sri Lestari, AMD.KEB	19700924 199103 1 005	Bidan Penyelia
150	Tri Muljani, SKM	19720629 199203 2 003	Bidan Penyelia
151	Sulistyo Prihatiningsih, A.Md.Keb	19791219 200803 2 001	Bidan Penyelia
152	Sri Wahyuningsih	19661210 199003 2 011	Bidan Penyelia
153	Harmanti, S.TR.KEB	19671124 198703 2 003	Bidan Penyelia
154	Nanik Sri Mulyani, S.TR.KEB.	19670802 198811 2 002	Bidan Penyelia
155	Siti Mustafidah, A.MD.KEB	19700102 199103 2 010	Bidan Penyelia
156	Surati, AMD.KEB	19690401 199003 2 006	Bidan Penyelia
157	Asih Jamiarti,AMD KEB	19711228 199103 2 003	Bidan Penyelia
158	Retno Nawang Wulan,AMD KEB	19740607 199301 2 004	Bidan Penyelia

159	Wahyuni,S.TR.KEB	19670710 198803 2 002	Bidan Penyelia
160	Sri Mulyati, AMD. KEB	19650215 198411 2 001	Bidan Penyelia
161	Sri Nuryani, AMD.KEB	19671107 198903 2 004	Bidan Penyelia
162	Dwi Puspitaningrum, AMD.KEB	19711023 199203 2 003	Bidan Penyelia
163	Eni Purwiati,A.MD KEB	19691205 199103 2 007	Bidan Penyelia
164	Sri Wahyuni Widyastuti,AMD.KEB	19691128 199301 2 002	Bidan Penyelia
165	Sri Warsiti, AMD.KEB	19681202 199103 2 004	Bidan Penyelia
166	Sri Sunarni Dwi F,AMD.KEB	19690215 199003 2 011	Bidan Penyelia
167	Sulistyawati,A.MD KEB	19711216 199203 2 002	Bidan Penyelia
168	Surati, AMD.KEB.	19631030 198409 2 001	Bidan Penyelia
169	Yanti, S.TR.KEB	19710130 199103 2 003	Bidan Penyelia
170	Lea Nandang Resnawati, A,MD KEB	19711015 199103 2 004	Bidan Penyelia
171	Puji Hastuti, AMD.KEB	19711010 199203 2 007	Bidan Penyelia
172	Susiastanti, AMD.KEB	19730716 199301 2 003	Bidan Penyelia
173	Wuni Ernawati, S.TR.KEB	19730824 199203 2 003	Bidan Penyelia
174	Sri Lestari, A MD KEB	19700525 199003 2 005	Bidan Penyelia
175	Susilowati, A MD KEB	19690807 199103 2 009	Bidan Penyelia
176	Sri Rahayu, AMD.KEB.	19680710.199003.2.007	Bidan Penyelia
177	Suparni, S.TR.KEB.	19720417 199301 2 004	Bidan Penyelia
178	Tri Wahyuni,AMD.KEB.	19650515 198701 2 003	Bidan Penyelia
179	Yustina Waryanti,AMD.KEB	19681021 198803 2 003	Bidan Penyelia
180	Endang Sukamti, AMD. KEB	'19660604 199003 2 006	Bidan Penyelia
181	Sri Margiyani, AMD. KEB	19721212 199203 2 009	Bidan Penyelia
182	Sri Mulyani, AMD. KEB	19690521 199302 2 002	Bidan Penyelia
183	Suharni, AMD. KEB	19670206 198812 2 001	Bidan Penyelia
184	Endang Agung NO, AMD KEB.	19680511 199403 2 008	Bidan Penyelia
185	Sri Lestari, AMD KEB.	19730601 199301 2 003	Bidan Penyelia
186	Sri Rejeki, S.TR.KEB.	19681007 199103 2 009	Bidan Penyelia
187	Sri Sulastri, AMD KEB.	19650605 198703 2 013	Bidan Penyelia
188	Kamiyatun,AMD.KEB	19691110 199402 2 001	Bidan Penyelia
189	Rumiyatun, AMD KEB	19680225 199103 2 005	Bidan Penyelia
190	Sri Daryati,AMD.KEB	19700901 199102 2 007	Bidan Penyelia
191	Sri Puji H,AMD.KEB	19720310 199203 2 009	Bidan Penyelia
192	Darwanti,A..MD.KEB	19730114 199203 2 003	Bidan Penyelia
193	Wiwik Sudaryatmi,A.MD.KEB	19700908 199103 2 005	Bidan Penyelia
194	Asih Sri Wuryani,AMD.KEB	19731217 199301 2 002	Bidan Penyelia
195	Atik Sri Purwanti, A.MD.KEB	19721124 199203 2 003	Bidan Penyelia
196	Endang Suprihatin,SKM.S.TR.KEB	19701125 199103 2 006	Bidan Penyelia
197	Sri Supriyati R.S.TR.KEB	19690510 199203 2 009	Bidan Penyelia
198	Sutari,A.MD.KEB	19660808 198911 2 001	Bidan Penyelia
199	Wina Septiana, A.Md.Keb	19810916 200502 2 002	Bidan Penyelia
200	Krisanti Tha'if, SST	19710821 199103 2006	Bidan Penyelia

201	Parini AMD.KEB.	19671211 198903 2012	Bidan Penyelia
202	Sri Handayani, AMD.KEB.	19670326 198703 2004	Bidan Penyelia
203	Sri Sugiyartiningsih, SST	19670318 198803 2010	Bidan Penyelia
204	Sri Wening Susilowati, AMD KEB	19710409 199003 2001	Bidan Penyelia
205	Kristuti Catur S,S.TR.KEB.BDN	19700220 199302 2 002	Bidan Penyelia / KEPALA UPT. PUSK
206	Sri Mulyani,S.ST,M.H	19740702 199302 2 001	Bidan Penyelia/ KEPALA UPT. PUSK
207	Anik Sularmi, S.ST	19700205 200604 2 012	Bidan Pertama
208	Anik Hutari Widyastuti, SST	19720323 200604 2 013	Bidan Pertama
209	Karunia Pitria R, A.MD. KEB	19840817 201704 2 001	Bidan Terampil
210	Dian Wahyu K,AMD.KEB	19840929 201704 2 002	Bidan Terampil
211	Dwi Hidayatmi, AMD.	19780426 200701 2 009	Bidan Terampil
212	Pebri Tiyastuti,AMD.KEB	19830215 201704 2 001	Bidan Terampil
213	Gani Fluryati,AMD.KEB	19820603 201704 2 001	Bidan Terampil
214	Kristiyowati,AMD.KEB	19850928 201704 2 001	Bidan Terampil
215	Nurul Hidayati,AMD.KEB	19860402 201704 2 001	Bidan Terampil
216	Ratih Setyowati,AMD.KEB	19850604 201704 2 002	Bidan Terampil
217	Ria Kurniawati,AMD.KEB	19850402 201704 2 003	Bidan Terampil
218	Rini Ambarsari,AMD.KEB	19800819 201905 2 001	Bidan Terampil
219	Siti Marfuah,AMD.KEB	19831205 201704 2001	Bidan Terampil
220	Siti Nur Khasanahamd.KEB	19850823 201704 2 001	Bidan Terampil
221	Sri Haryanti,AMD.KEB	19801107 201001 2 019	Bidan Terampil
222	Sri Suprapti, AMD.KEB	19740603 200604 2 026	Bidan Terampil
223	Titi Supyanni,AMD.KEB	19840311 201704 2001	Bidan Terampil
224	Triyanti,AMD.KEB	19830830 201704 2 001	Bidan Terampil
225	tuning Laila Yuniati,AMD.KEB	19770621 200701 2 012	Bidan Terampil
226	Apriyani Retno W,AMD KEB	19830401 201704 2 002	Bidan Terampil
227	Bekti Sulistyowati,AMD KEB	19800406 200701 2 007	Bidan Terampil
228	Dewi Sulistyowati,AMD KEB	19831210 201704 2 002	Bidan Terampil
229	Driyah Susilowati,AMD KEB	19810907 201704 2 001	Bidan Terampil
230	Nimas Savitri	19741122 200604 2 016	Bidan Terampil
231	Ridwan Rani Pitoyo,AMD KEB	19840104 201704 2 001	Bidan Terampil
232	Winurati Dyah P,AMD KEB	19811023 201704 2 002	Bidan Terampil
233	Agustina Ciptarini, A.MD.KEB	19890825 201704 2 002	Bidan Terampil
234	Dewi Rahayu, A.MD.KEB	19830726 201704 2 002	Bidan Terampil
235	Eny Kusrini, A.MD.KEB	19781007 201905 2 001	Bidan Terampil
236	Ida Widaningsih, A.MD.KEB	19740709 201905 2 001	Bidan Terampil
237	Lusy Christanti, A.MD.KEB	19850217 201704 2 001	Bidan Terampil
238	Maria Ulfah, A.MD.KEB	19820717 201704 2 002	Bidan Terampil
239	Sari Kusuma D, A.MD.KEB	19870305 201704 2 001	Bidan Terampil
240	Sumiati Purwaningsih, A.MD.KEB	19751120 201905 2 001	Bidan Terampil
241	Anita Dwi Parwati, AMD.KEB	19840929 201704 2 001	Bidan Terampil
242	Ari Budi Darmawati, AMD.KEB	19771027 200701 2 006	Bidan Terampil

243	Desi Wulandari, AMD.KEB	19861218 201704 2 002	Bidan Terampil
244	Musfiqoh, AMD.KEB	19770522 200701 2 010	Bidan Terampil
245	Siti Khusnul K, AMD.KEB	19840427 201704 2 001	Bidan Terampil
246	Sri Wisudawati, A.MD.KEB	19860619 201704 2 004	Bidan Terampil
247	Vinolia Margaretha C, AMD.KEB	19821107 201704 2 001	Bidan Terampil
248	Media Kastri Wulandari, AMD.KEB	19840321 201704 2 002	Bidan Terampil
249	Raj.Budiani R, AMD.KEB	19850304 201704 2 002	Bidan Terampil
250	Rika Andayani, AMD.KEB	19820629 201704 2 001	Bidan Terampil
251	Sri Madya BE, AMD.KEB	19840225 201704 2 002	Bidan Terampil
252	Suprihatin, AMD.KEB	19840209 201704 2 002	Bidan Terampil
253	Tri Handayani, AMD.KEB	19811208 201704 2 001	Bidan Terampil
254	Dwi Sugiyarni, AMD.KEB	19740417 200604 2 022	Bidan Terampil
255	Imarda Hayu Mustika, A.MD.KEB	19960414 201903 2 019	Bidan Terampil
256	Miyarsih, AM.KEB	19850529 201704 2 001	Bidan Terampil
257	Nurini Putri Nuswantari, A.MD.KEB	19930515 201903 2 023	Bidan Terampil
258	Christina Idawati Suryani, AM.KEB.	19770223 200701 2 007	Bidan Terampil
259	Dian Probowati,AMD.KEB	19860223 201704 2 002	Bidan Terampil
260	Ernawati,AMD.KEB	19851029 201704 2 001	Bidan Terampil
261	Isti Wahyuni, AMD.KEB	19840727 201704 2 002	Bidan Terampil
262	Risniati,AMD.KEB	19860429 201704 2 003	Bidan Terampil
263	Sarmi, AMD.KEB	19820402 201704 2 003	Bidan Terampil
264	Warsi,AMD.KEB	19850926201704 2 001	Bidan Terampil
265	Yulida H, A.MD.KEB	19770729 200701 2 013	Bidan Terampil
266	Dhamaris Tri Utami, A.MD.KEB.	19780417 200701 2 012	Bidan Terampil
267	Diyah Retno H, A.MD.KEB.	19790902 201905 2 003	Bidan Terampil
268	Endah R, A.MD.KEB	19860914 201704 2 001	Bidan Terampil
269	Erlina Hidayah, A.MD.KEB	19770316 201905 2 001	Bidan Terampil
270	May Risa Nur Isnaini,AMD.KEB.	19930503 201903 2 016	Bidan Terampil
271	Ovinia A.P.D, AMD.KEB.	19840809 201704 2 002	Bidan Terampil
272	Rini Suheni, A.MD.KEB	19800228 201905 2 002	Bidan Terampil
273	Romi Kurniasih, A.MD. KEB	19800511 201905 2 002	Bidan Terampil
274	Sri Ambarwati, S.TR.A.MD.KEB.	19750817 200604 2 025	Bidan Terampil
275	Sri Murtini, A.MD.KEB.	19750706 200604 2 026	Bidan Terampil
276	Suparti, S.TR.A.MD.KEB.	19760219 200604 2 016	Bidan Terampil
277	Ana Siswandari,AMD KEB	19840426 201704 2 002	Bidan Terampil
278	Anita Muji Pratanti,AMD KEB	19810606 201704 2 001	Bidan Terampil
279	Erika Rhomadani,AMD KEB	19830612 201704 2 001	Bidan Terampil
280	Erlina Aprilia,AMD KEB	19850519 201704 2 001	Bidan Terampil
281	Setyorini,AMD KEB	19800803 201905 2 005	Bidan Terampil
282	Sri Lestari,AMD KEB	19810507 201905 2 002	Bidan Terampil

283	Sukarni,AMD KEB	19751222 200701 2 005	Bidan Terampil
284	Endang Sitiningsih, AMD.KEB	19840818 201704 2 002	Bidan Terampil
285	Erna Murniati, AMD.KEB	19761221 200701 2 008	Bidan Terampil
286	Nur Hidayah, AMD.KEB	19820723 201704 2 001	Bidan Terampil
287	Shinta Dyah A, AMD.KEB	19840423 201704 2 001	Bidan Terampil
288	Sri Suparni, AMD.KEB	19861019 201704 2 002	Bidan Terampil
289	Sri Wahyuni	19781108 201212 2 001	Bidan Terampil
290	Sri Yanti, AMD.KEB	19731125 200604 2 012	Bidan Terampil
291	Tri Murwanti, AMD.KEB	19760623 200604 2 022	Bidan Terampil
292	Winarni	19760523 200604 2 018	Bidan Terampil
293	Dyah Fauziati, AMD.KEB.	19811227 201704 2 002	Bidan Terampil
294	Lina Hesti Veronika, AMD.KEB.	19841214 201704 2 001	Bidan Terampil
295	Lina Sulistyowati, AMD.KEB	19820929 201704 2 002	Bidan Terampil
296	Ning Estri Rahayu, AMD.KEB	19840916 201704 2 002	Bidan Terampil
297	Sudarmiawati,A.MD KEB	19770321 200701 2 009	Bidan Terampil
298	Sunarni, AMD.KEB.	19790927 201905 2 002	Bidan Terampil
299	Wangsit Dini Erwati, AMD.KEB	19870122 201704 2 001	Bidan Terampil
300	Desi Yyantri, A.MD KEB	19841219 201704 2 003	Bidan Terampil
301	Endang Wiwik W, A,MD KEB	19760920 200701 2 009	Bidan Terampil
302	Estiningsih, A,MD KEB	19830417 201704 2 001	Bidan Terampil
303	Gamelly Utaminingsih, A,MD KEB	19851205 201704 2 003	Bidan Terampil
304	Hartini, A,MD KEB	19810421 201905 2 003	Bidan Terampil
305	Nur Wulandari, A.MD KEB	19850102 201704 2 002	Bidan Terampil
306	Santi Suryaningtyastuti, A,MD KEB	19830914 201704 2 001	Bidan Terampil
307	Tintin Suryantini, A.MD KEB	19811020 201704 2 001	Bidan Terampil
308	Vita Meria Dwi N, A,MD KEB	19840626 201704 2 001	Bidan Terampil
309	Agustina Siti R, A.MD.KEB	19660807 200604 2 006	Bidan Terampil
310	Erlina Widi Hastuti , AMD.KEB	19880329 201101 2 017	Bidan Terampil
311	Indah Febriyanti, AMD.KEB	19840212 201704 2 002	Bidan Terampil
312	Isnafitrihidayati, AMD.KEB	19860210 201704 2 003	Bidan Terampil
313	listyorini, AMD.KEB	19760627 200701 2 010	Bidan Terampil
314	Maita Jatu M, AMD.KEB	19800517 201905 2 001	Bidan Terampil
315	Sri Pamungkas Y, AMD.KEB	19850523 201704 2 004	Bidan Terampil
316	Suryani W, AMD.KEB	19840327 201704 2 001	Bidan Terampil
317	Titiekumiyati, AMD.KEB	19820904 201704 2 002	Bidan Terampil
318	Vety Rochmawati, AMD.KEB	19830321 201704 2 001	Bidan Terampil
319	Witri Handayani, AMD.KEB	19790917 201905 2 002	Bidan Terampil
320	Yulipujastuti, AMD.KEB	19840724 201704 2 001	Bidan Terampil
321	Dewi Candraningrum,A MD KEB	19860822 201704 2 002	Bidan Terampil
322	Dwi Winarni,A MD KEB	19830201 201704 2 002	Bidan Terampil
323	Giyatmi,A MD KEB	19810614 201704 2002	Bidan Terampil
324	Ika Puspitasari,A MD KEB	19860121 201704 2 001	Bidan Terampil

325	Maulina N,A MD KEB	19861118 201704 2003	Bidan Terampil
326	Nur Hidayati,A MD KEB	19770322 201905 2 002	Bidan Terampil
327	Ratih Nirmala Dewi,A MD KEB	19730302 200604 2 008	Bidan Terampil
328	Ririn Ekawati,A MD KEB	19850410 201704 2004	Bidan Terampil
329	Sri Wahyuni ,A MD KEB	19790709 200701 2 011	Bidan Terampil
330	Tri Mintarti,A MD KEB	19791221 201905 2002	Bidan Terampil
331	Kurotul Naim,AMD KEB	19920107 201903 2 019	Bidan Terampil
332	Meilani M D,AMD.KEB.	19850506 201704 2 005	Bidan Terampil
333	Noer Indarni,AMD.KEB.	19770822 201905 2 001	Bidan Terampil
334	Novi Indah M,AMD.KEB.	19840801 201704 2 002	Bidan Terampil
335	Puji Lestariningsih,AMD.KEB	19840805 201704 2 001	Bidan Terampil
336	Riana Cahyawati,AMD.KEB	19790819 200501 2 016	Bidan Terampil
337	Titis Arinawati, AMD.KEB.	19860111 201704 2 002	Bidan Terampil
338	Anna Rohyanawati, AMD. KEB	19840509 201704 2 001	Bidan Terampil
339	Ikti Sri Wahyuni, AMD. KEB	19851022 201704 2 003	Bidan Terampil
340	Muryani, AMD. KEB	19750324 201905 2 001	Bidan Terampil
341	Soelastri, AMD. KEB	19781106 200701 2 011	Bidan Terampil
342	Sri Wahyuni, AMD. KEB	19790727 201905 2003	Bidan Terampil
343	Sumiyati, AMD. KEB	19761023 200701 2 009	Bidan Terampil
344	Tanti Hastiwi, AMD. KEB	19830425 201704 2 002	Bidan Terampil
345	Triningsih, AMD. KEB	19761110 200701 2 017	Bidan Terampil
346	Asih Lestari, AMD KEB.	19830516 201704 2 001	Bidan Terampil
347	Nurul Aidha Tatit Y, AMD KEB.	19850507 201704 2 002	Bidan Terampil
348	Primayadi Dwi P, AMD KEB.	19831017 201704 2 001	Bidan Terampil
349	Ratnani Dyah S, AMD KEB.	19840321 201704 2 003	Bidan Terampil
350	Sri Suryanti, AMD KEB.	19831213 201704 2 001	Bidan Terampil
351	Supanti, AMD KEB.	19760724 200701 2 010	Bidan Terampil
352	Ismiyati,AMD.KEB	19830209 201704 2 002	Bidan Terampil
353	Kis Setia Riniamd.KEB	19850202 201704 2 002	Bidan Terampil
354	Mira Esti Rejeki,AMD.KEB	19800328 201905 2 001	Bidan Terampil
355	Silvia Kumalasari. AMD.KEB	19860826 201704 2 001	Bidan Terampil
356	Siti Khotijah,AMD.KEB	19750701 200604 2 024	Bidan Terampil
357	Tina Andriani,AMD.KEB	19830919 201704 2 001	Bidan Terampil
358	Anni Na'imah,A.MD.KEB	19800116 200701 2 011	Bidan Terampil
359	Emi Kusdwiningsih,A.MD.KEB	19800520 201905 2 001	Bidan Terampil
360	Eny Suparsih,A.MD.KEB	19870612 201704 2 003	Bidan Terampil
361	Puji Verawati,A.MD.KEB	19850908 201704 2 002	Bidan Terampil
362	Ririn Nurfajareni,A.MD.KEB	19840328 201704 2 002	Bidan Terampil
363	Santi Setiyorini,A.MD.KEB	19800812 201905 2 003	Bidan Terampil
364	Sri Hartini, S.TR.KEB	19750726 200604 2 014	Bidan Terampil
365	Sri Mulyanti Handayuningsih,A.MD.KEB	19841212 201704 2 005	Bidan Terampil
366	Sri Sudarni,A.MD.KEB	19820509 201001 1 031	Bidan Terampil
367	Sri Wahyuni,A.MD.KEB	19800926 201905 2 004	Bidan Terampil
368	Sularsih,A.MD.KEB	19770609 200701 2 008	Bidan Terampil

369	Tien Laely Wijayanti B,A.MD.KEB	19930315 201903 2 019	Bidan Terampil
370	Eka Dian Susanti,AMD.KEB	19840509 201704 2 002	Bidan Terampil
371	Ike Charismawati,AMD.KEB	19860202 201704 2 002	Bidan Terampil
372	Leni Suryamawati,AMD.KEB	19771111 201905 2 003	Bidan Terampil
373	Mira Dewi I,A.MD.KEB	19840422 201704 2 002	Bidan Terampil
374	Nindia Puji H, A.MD.KEB	19850222 201704 2 003	Bidan Terampil
375	Nur Sulistyowati, AMD.KEB	19780507 200701 2 007	Bidan Terampil
376	Rini Wahyuningsih,A.MD.KEB	19761023 201212 2 001	Bidan Terampil
377	Suwarni,A.MD.KEB	19840418 201704 2 002	Bidan Terampil
378	Yulia Eni Kustanti,AMD.KEB	19740823 200604 2 019	Bidan Terampil
379	Atik Wahyuningsih, AMD.KEB.	19810205 201905 2 003	Bidan Terampil
380	Dwi Arianti, AMD KEB	19780611 200701 2 000	Bidan Terampil
381	Erry Nuryati, AMD.KEB.	19790512 201212 2 001	Bidan Terampil
382	Mu'minatun, AMD.KEB.	19860104 201704 2 002	Bidan Terampil
383	Novalia Hangga D P, AMD.KEB.	19841123 201704 2 001	Bidan Terampil
384	Sarmini, AMD KEB	19780613 200701 2 009	Bidan Terampil
385	Suryanti, S.TR.KEB	19780721 200701 2 007	Bidan Terampil
386	Endang Yulianti, A.MD.KEB	19760728 200701 2 010	Bidan Terampil
387	Gunik Widhiastuti, AMD.KEB	19850303 201704 2 001	Bidan Terampil
388	Parni,A.MD.KEB	19750613 200604 2 019	Bidan Terampil
389	Risa Januarti Permata, AMD.KEB.	19900112 201704 2 002	Bidan Terampil
390	Septiani Nurmala S, AM.KEB	19850922 201704 2 001	Bidan Terampil
391	Supriyati, AM.KEB	19850204 201704 2 002	Bidan Terampil
392	Partini,AMD KEB	19770412 200601 2 011	Bidan Terampil
393	Enggar Nurvia M, AMD.KEB	19850721 201704 2 003	Bidan Terampil
394	Supriyatun,AMD KEB	19781110 200701 2 011	Bidan Terampil
395	Kartini, SKM.	19820421 201001 2 034	Calon Administrator Kesehatan
396	Candida Alma Pratiwi, S. FARM., APT	19930614 202012 2 023	Calon Apoteker
397	Fitri Ratmawati, S.FARM., APT	19850625 202012 2 009	Calon Apoteker
398	Wagiyanti, S.FARM.APT	19891215 202012 2 024	Calon Apoteker
399	Mahardhika Adhi Candra, A.MD.	19970817 202012 2 021	Calon Asisten Apoteker
400	Nurlaili, A.MD.FARM.	19961209 202012 2 024	Calon Asisten Apoteker
401	dr. Agus Hanif	19780814 201101 1 008	Calon Dokter
402	dr. Muhammad Nur Sidiq	19940314 202203 1 001	Calon Dokter
403	dr Manuar Puri Perdana	19880105 202203 2 005	Calon Dokter
404	dr. Rina Sri Rahayu	19920505 202012 2 030	Calon Dokter
405	dr. Adiyanti Kusuma Dewi	19851021 202012 2 009	Calon Dokter
406	drg. Aninda Ayulestari	19910526 202012 2 018	Calon Dokter Gigi
407	drg. Tissa Rahadiani	19911025 202012 2 018	Calon Dokter Gigi
408	Aji Nurcahyo, S.TR.KES	19850419 201001 2 031	Calon Elektromedis
409	Anindita Az Zahra Lutfiatunnisa', S.K.M	19920905 202012 2 022	Calon Epidemiologi

410	Yusfika Arfiwi,A.Md.Ftr	19950129 202203 2 011	Calon Fisioterapis
411	Dwi Saptiyani,A.Md.Ftr	19930924 202203 2 007	Calon Fisioterapis
412	Aulidina Dwi Mustafyani, A.Md. Gz	19930821 202203 2 011	Calon Nutrisionis
413	Dita Febriastuti, A.Md. Gz	19980206 202203 2 012	Calon Nutrisionis
414	Hestin Ditaningtyasa.Md	19920820 202203 2 006	Calon Nutrisionis
415	Fifi Eka Nur Rahmawati, A.Md. Gz	19960618 202203 2 012	Calon Nutrisionis
416	Inna Rizky, A.Md. Gz	19970313 202203 2 016	Calon Nutrisionis
417	Hanani Kusumasari, A.Md. Gz	19951130 202203 2 021	Calon Nutrisionis
418	Dina Dwi Cahyani, A.MD. GZ	19971006 202012 2 015	Calon Nutrisionis
419	Budhi Utomo Nusantoro, AMG	19950918 202012 1 010	Calon Nutrisionis
420	Umi Sutakasih, AMD.GZ	19910502 202012 2 018	Calon Nutrisionis
421	Salsabila Banina Rahmatika, A.MD.GZ	19970803 202012 2 021	Calon Nutrisionis
422	Burhanudin Ghozali, AMK.	19910819 202012 1 012	Calon Perawat
423	Caesario Arlingga, AMK	19891207 202012 1 013	Calon Perawat
424	Sri Warsiti	19801106 201406 2 001	Calon Perawat
425	Agus Budiyo,AMD.KEP.	19830112 201406 1 001	Calon Perawat
426	Lilik Dwi Mulyanto	19780929 201406 1 001	Calon Perawat
427	Adi Febrianto,AMD RMIK	19910202 201903 1 007	Calon Perekam Medis Terampil
428	Sulistyowati,A.Md.AK	19930513 202203 2 013	Calon Pranata Labkes
429	Gilang Yoga Kusuma Rizki M, A.Md.KL	19930707 202203 1 009	Calon Sanitarian
430	Rita Nur Isnaini, A.Md.Kes	19981002 202203 2 006	Calon Sanitarian
431	Shafrina Sekar Puspita, A.Md.Kes	19980917 202203 2 014	Calon Sanitarian
432	Iska Arifatu Sa'diyah, A.Md.Kes	19980304 202203 2 017	Calon Sanitarian
433	Irma Noviana Rizqi, A.MD.KG	19941130 202012 2 027	Calon Teknisi Gigi dan Mulut
434	Lia Rizki Pusparani, A.MD.KG	19921006 202012 2 017	Calon Teknisi Gigi dan Mulut
435	Santi Nurkhasanah, AMKG	19940624 202012 2 025	Calon Teknisi Gigi dan Mulut
436	Indra Aditya Baskara, S.KM	19940708 202012 1 010	Calon Tenaga Promosi Kesehatan dan Ilmu Perilaku
437	Ferena Dwi Pusparini, S.K.M.	19890206 202012 2 016	Calon Tenaga Promosi Kesehatan dan Ilmu Perilaku
438	Dian Lukita Sari, S.K.M.	19930102 202012 2 022	Calon Tenaga Promosi Kesehatan dan Ilmu Perilaku
439	Umi Tri Widiawati, S.K.M.	19880502 202012 2 015	Calon Tenaga Promosi Kesehatan dan Ilmu Perilaku
440	Bagus Rizky Harry W,S.TR.KES	19940802 201903 1 008	Calon Tenaga Sanitasi Lingkungan
441	Fuad Nur Romadon,S.TR.KES	19960204 201903 1 004	Calon Tenaga Sanitasi Lingkungan
442	Tesyar Jamaludin Afan, A.MD.KES	19970416 202012 1 007	Calon Tenaga Sanitasi Lingkungan
443	Dessy Sari Kusuma Ayu, AMD.KL	19951223 202012 2 029	Calon Tenaga Sanitasi Lingkungan
444	drg.Sri Wijiyati	19701007200604 2 001	Dokter Gigi Madya
445	drg. Tana Haryana	19700725 200012 1 003	Dokter Gigi Madya

446	drg. Aji Putranto Wibowo	19750430 200701 2 020	Dokter Gigi Madya
447	drg. Diana Rahmawati	19771218 200801 2 012	Dokter Gigi Madya
448	drg.Sulistyo Darwanti	19800720 200801 2 016	Dokter Gigi Madya
449	drg. Ninik Agustin	19690820 200501 2 011	Dokter Gigi Madya
450	drg. Rita Yuniati	19740601 200604 2 004	Dokter Gigi Madya
451	drg.Heru Joko Santoso	19760312 200501 1 010	Dokter Gigi Madya
452	drg. Anis Noviani	19770503 200604 2007	Dokter Gigi Madya
453	drg.Joko Wibowo	19640204 199203 1 009	Dokter Gigi Madya
454	drg. Ririn Nurliyani Budi Rahayu.M.KES	19701226 200501 2 007	Dokter Gigi Madya/ KEPALA UPT.PUSK
455	drg.Bambang Mulyawan	19690326 200312 1 003	Dokter Gigi Madya/KEPALA UPT. PUSK
456	drg. Novitasari Eko Werdiningsih	19881103 201704 2 001	Dokter Gigi Muda
457	drg. Sukma Yuwantisari	19780423 201101 2 003	Dokter Gigi Muda
458	drg.Novitasari Eko Werdiningsih	19881103 201704 2 001	Dokter Gigi Muda
459	drg. Fetty Oktfiana	19821030 201101 2 004	Dokter Gigi Muda
460	drg. Dian Ayu Herawati	19800909 200902 2 001	Dokter Gigi Muda
461	drg. Agustina Kurniasih	19810815 201101 2 009	Dokter Gigi Muda
462	drg. Mahendra Satya Putra	19790326 201001 1 014	Dokter Gigi Muda
463	drg. Endang Sulastri	19791017 201001 2 013	Dokter Gigi Muda / KEPALA UPT. PUSK
464	drg. E Mardikaningtyas Kusumaningsih, M.KES	19720517 200012 2 001	Dokter Gigi Muda / KEPALA UPT. PUSK
465	drg. Rahmat Marwanto	19910816 201903 1 005	Dokter Gigi Pertama
466	drg. Syarif Hussein	19901202 201903 1 006	Dokter Gigi Pertama
467	dr. Suriadie	19690323 200212 1 007	Dokter Madya
468	dr. Derni Adriyanti	19711025 200212 2 003	Dokter Madya
469	dr.Christiana Dwi Styaningsih	19781011 200701 2 015	Dokter Madya
470	dr. Ervina Rahmi Hawa	19790108 200701 2 014	Dokter Madya
471	dr. Evi Nurhayati	19761003 200604 2 018	Dokter Madya
472	dr. Wahyu Utomo	19750619 200701 1 026	Dokter Madya
473	dr.Mugiman	19671221 200212 1 005	Dokter Madya
474	dr.Anas Syaiful Imron	19740623 200501 1 008	Dokter Madya
475	dr.Sri Widatik	19760220 200604 2 021	Dokter Madya
476	dr. Puji Lestari	19740211 200604 2 009	Dokter Madya
477	dr.Etik Nuryani	19750124 200701 2 014	Dokter Madya
478	dr.Muhamad Arief Fauzan	19760615 200604 1 015	Dokter Madya
479	dr. Istiati. M.KES	19730520 200212 2 005	Dokter Madya
480	dr. Joko Suseno	19741221 200701 1 018	Dokter Madya
481	dr. Siswo Hariyono	19710810 200604 1 006	Dokter Madya
482	drg. Endang Sri Lestari	19760530 200604 2 005	Dokter Madya
483	dr. Ibnu Ridwan	19700125 200312 1 003	Dokter Madya
484	dr. Indarwati Budiastuti.	19720401 200312 2 006	Dokter Madya
485	dr.Anto Puritomo	19740727 200212 1 003	Dokter Madya
486	dr. Ina Sri Lestari	19710723 200212 2 003	Dokter Madya

487	dr.Dwi Rahayu Putri Kusumasari, (TITIK)	19731008 200604 2 000	Dokter Madya
488	dr.Okce Krisnawati	19791005 200604 2 012	Dokter Madya
489	dr. Purwono	19770721 200501 1 004	Dokter Madya
490	dr. Nina Kurniawati El Masyrukhi	19750824 200604 2 018	Dokter Madya
491	dr. Vembrianti Prasiwibawani	19791215 200604 2 011	Dokter Madya
492	dr. Johannes Iwan Christiawan	19691005 200212 1 006	Dokter Madya / KEPALA UPT PUSK
493	dr. Tri Sulistiyowati	19780913 200701 2 010	Dokter Madya / KEPALA UPT PUSK
494	dr. Kusnita Ariesanti	19740408 200604 2 027	Dokter Madya / KEPALA UPT PUSK
495	dr. Wahyu Purwadi Rahmat, M.KES	19720414 200212 1 007	Dokter Madya / KEPALA UPT PUSK
496	dr. Patria Bayu Murdi, M.H	19721205 200604 1 013	Dokter Madya / KEPALA UPT PUSK
497	dr. Sulistyowibowo, MPH	19760103 200604 1 014	Dokter Madya / KEPALA UPT PUSK
498	dr. Rafikha Ruffaaida	19820126 201101 2 009	Dokter Muda
499	dr. Handayani Tri Wardani	19780902 201001 2 012	Dokter Muda
500	dr. Khariunnas	19780824 201001 1 007	Dokter Muda
501	dr. Yunita Puspitasari	19840605 201407 2 001	Dokter Muda
502	dr. Dian Habsoro.	19860112 201101 2 007	Dokter Muda
503	dr. Utami Setyaningsih	19820429 201001 2 023	Dokter Muda
504	dr. Yuliana Prasetyaningtyas	19800704 201001 2 018	Dokter Muda
505	dr.Lilik Martuti	19760317 201001 1 023	Dokter Muda
506	dr. Muhammad Johan	19790216 201001 1 009	Dokter Muda
507	dr.Illa Sidharta	19870508 201403 2 019	Dokter Muda
508	dr. Indra Kusuma Jati	19811228 201101 1 009	Dokter Muda
509	dr. Mulyo Budhi A	19810403 201001 2 015	Dokter Muda
510	dr. Atik Zulfiati R	19770107 200701 2 018	Dokter Muda
511	dr. Riwin Dwi H.	19810214 201101 2 005	Dokter Muda
512	dr. Dodik Trianggono	19821207 201001 1 017	Dokter Muda
513	dr.Supardi	19760317 200604 1 014	Dokter Muda
514	dr. Budi Adhiaksa Eko P.	19780722 201001 1 009	Dokter Muda / KEPALA UPT PUSK
515	dr.farida Nurhayati	19821019 201001 2 013	Dokter Muda / KEPALA UPT PUSK
516	dr.Wahyudi Wibowo	19821217 201001 1 021	Dokter Muda / KEPALA UPT PUSK
517	dr.Widodo Setyo Budi	19770323 200902 1 003	Dokter Muda / KEPALA UPT PUSK
518	dr. Akhirudin Syam	19770929 201001 1 015	Dokter Muda / KEPALA UPT PUSK
519	dr. Arafia Afra Linda P	19930703 201903 2 013	Dokter Pertama
520	dr. Anita Prabawati Pratama	19900928 201903 2 009	Dokter Pertama
521	dr. Diyanita Wirayanti	19890121 201903 2 010	Dokter Pertama
522	dr. Ema Nur Fitriana	19910323 201903 2 021	Dokter Pertama
523	dr. Fitriana Nurwinarsih	19870602 201903 2 009	Dokter Pertama

524	dr. Gumilang Mega Paramitha	19911116 201903 2 016	Dokter Pertama
525	dr.Tonny Soenartono, MKK	19580712 199003 1 002	Dokter Pertama
526	Enis Sri Hartati, SKM	19780619 200012 2 001	Entomolog Kesehatan Pertama
527	Eko Prabowo,SKM	19800420 200501 1 010	Entomolog Kesehatan Pertama
528	Wiji Prihatin,S.KM.	19751211 200604 2 011	Entomolog Kesehatan Pertama
529	Winarsi,SKM.MKM.	19760812 200003 2 003	Entomolog Kesehatan Pertama
530	Ari Puji Hastuti,AMD FT	19851031 201001 2 209	Fisioterapi Mahir
531	Sujud Latifah	19771204 201001 2 013	Fisioterapi Mahir
532	Septiana Trisnawati, A.MF.	19820916 201406 2 001	Fisioterapi Mahir
533	Dwi Ningsih,AMF	19811213 201001 2 020	Fisioterapi Mahir
534	Endang Listiani, S.S.T.FT	19850124 200902 2 005	Fisioterapi Muda
535	Kusriyono, AMF	19660101 198612 1 003	Fisioterapi Penyelia
536	Hesti Nurmala, A MD FIS	19770504 201406 2 005	Fisioterapi Terampil
537	Aminingtyas Mardliyani, A.MD	19840508 200604 2 007	Fisioterapi Mahir
538	Yunita Kartika Sari,AMF	19870627 201001 2 020	Fisioterapi Mahir
539	Weni Sri Lestari, A.MD. FIS	19800925 200604 2 007	Fisioterapi Mahir
540	Susi Ana Ma'mur, AMF.	19880609 201001 2 012	Fisioterapi Mahir
541	Emy Kuncorowati,AMF	19860808 201101 2 007	Fisioterapi Terampil
542	Bekti Purbiari AMG	19760218 200604 2007	Nutrisionis Penyelia
543	Sri Pambudi Cahyowati, A.MD	19751017 201001 2 006	Nutrisionis Mahir
544	Kusmawati,SKM.,S.Tr.Keb	19700905 199103 2 007	Nutrisionis Muda
545	Sri Muryanti,S.GZ.	19831016 200604 2 010	Nutrisionis Muda
546	Tri Wibowo ASB.SKM.,M.GIZI	19710320 199403 1 004	Nutrisionis Muda
547	Tri Susanti,S.SIT.M.GZ	19810419 200604 2015	Nutrisionis Penyelia
548	Yeni Widiyowati,AMG	19820125 200604 2 011	Nutrisionis Penyelia
549	Sulistyowati, A.MGZ	19661209 199103 2 003	Nutrisionis Penyelia
550	Ahmad Nurul Huda. S.GIZI	19710713 199303 1 004	Nutrisionis Penyelia
551	Dewi Wuryaningrum,AMG	19830228 200501 2 005	Nutrisionis Penyelia
552	Siti Fariyani, AMG	19670101 198702 2 002	Nutrisionis Penyelia
553	Yulis Setyowati, A.MG	19810721 200501 2 011	Nutrisionis Penyelia
554	Sri Murwanti,SKM	19740925 199903 2 001	Nutrisionis Penyelia
555	Suyahmi,S.GZ	19651115 198903 2 012	Nutrisionis Penyelia
556	Dwi Yulianto, AMG	19780721 200501 1 009	Nutrisionis Penyelia
557	Yariani, AMG	19650116 198511 2 001	Nutrisionis Penyelia
558	Sutopo Edy Antoro S.si,APT.MM.	19681222 200012 1 002	Pengawas Farmasi dan Makanan Muda
559	Surtini,S.KEP Ners	19680425 198703 2 001	Perawat Muda
560	Sri Lestari, SKM, M.KES	19690723 199403 2 004	Perawat /KEPALA PUSKESMAS
561	Erna Setyowati, AMAK	19770930 201101 2 006	Perawat Mahir
562	Daniel Herry K, S.KEP	19800903 200801 1 004	Perawat Mahir
563	Sri Lestari,AMD	19800612 201101 2 010	Perawat Mahir
564	Mimbar Sunanik, AMK	19850916 201001 2 020	Perawat Mahir
565	Nowo Haryanti, AMK	19770803 200604 2 017	Perawat Mahir
566	Pipit Herawati,AMK	19770212 201001 2 011	Perawat Mahir

567	Agustinus Lisdiarta, AMK	19880806 201001 1 004	Perawat Mahir
568	Eka Sari Purwantiningsih,AMK	19811027 200701 2 014	Perawat Mahir
569	Fitri Wulandari, AMK	19790827 200701 2 019	Perawat Mahir
570	Sri Martini, AMK	19750301 200902 2 002	Perawat Mahir
571	Anna Sri Nurcahyani, S.KEP.	19860907 200902 2 009	Perawat Mahir
572	Rina Dwi Adiyanti, A.MK	19860511 201001 2022	Perawat Mahir
573	Eko Pudjianto, AMK	19820215 201001 1 024	Perawat Mahir
574	Tutik Endah Sayekti, AMK	19701114 201001 2 003	Perawat Mahir
575	Astuti Relawati, AMD KEP	19860923 200902 2 006	Perawat Mahir
576	Warsito, S,KEP NERS	19790813 201001 1 021	Perawat Mahir
577	Dyah Rita K , A MD KEP	19830308 201001 2 021	Perawat Mahir
578	Purwanti AMK	19770514 201001 2010	Perawat Mahir
579	Rini Setyowati, S KEP	19780301 200902 2 002	Perawat Mahir
580	Suyatno	19810701 200012 1 002	Perawat Mahir
581	Ary Muslikhah, AMD.KEP.	19780427 200604 2 010	Perawat Mahir
582	Harwanto, AMK	19751125 200604 1 012	Perawat Mahir
583	Wagiyati, AMK	19760930 200902 2 002	Perawat Mahir
584	Wahyu Widodo	19781026 201406 1 001	Perawat Mahir
585	Anantas Lestariningsih,AMK	19800618 200701 2 009	Perawat Mahir
586	Supriyanto,AMK	19820509 201001 1 031	Perawat Mahir
587	Rini Wulandari,AMK	19730824 200902 2 001	Perawat Mahir
588	Wardoyo,AMD.KEP.	198601192009021002	Perawat Mahir
589	Nur Ismayanti, AMK	19831107 201001 2 019	Perawat Mahir
590	Sapto Nugroho, S.KEP.	19780315 199903 1 004	Perawat Mahir
591	Sugihartini,S.KEP.,NS.	19790224 200501 2 008	Perawat Muda
592	Sri Subekti SKM	19700623 199502 2 001	Perawat Muda
593	Fitri Indriastuti, S.Kep.,Ns	19810612 200501 2 011	Perawat Muda
594	Ony Dwi Baskoro,SKM,S.KEP.NS	19731212 199402 1 004	Perawat Muda
595	Sugeng Priyono,S.KEP.NS	19680615 198903 1 008	Perawat Muda
596	Sri Setyorini,S.KEP.,Ns	19711115 199503 2 001	Perawat Muda
597	Sri Lestari, S.KEP	19810107 200604 2 010	Perawat Pelaksana
598	Tri Suparni,AMK	19821122 200902 2 007	Perawat Pelaksana Lanjutan
599	Arip Setyawan,AMK	19750630 200501 1005	Perawat Penyelia
600	Ikhsan Tohari, AMD. KEP	19680329 199011 1 001	Perawat Penyelia
601	Joko Widagdo,S.KEP. NERS	19761115 199702 1 001	Perawat Penyelia
602	Slamet Widodo, AMD.KEP	19671113 198803 1 003	Perawat Penyelia
603	E.Yuni Sugiarti,AMD KEP	19660607 198803 2 009	Perawat Penyelia
604	Nur Cahyaningsih,AMD KEP	19671202 198803 2 006	Perawat Penyelia
605	Susantini,S KEP,NERS	19761114 200614 2 006	Perawat Penyelia
606	Bambang Sutrisna Wibawa,SKM	19670922 198903 1 005	Perawat Penyelia
607	Giarti, S.KEP	19660109 198803 2 008	Perawat Penyelia
608	Nur Neti Herawati	19680412 198812 2 001	Perawat Penyelia
609	Mursid Yunanto AMD.KEP	19780617 199803 1 005	Perawat Penyelia

610	Siti Nor'ain, AMD.KEP	19710821 199103 2 006	Perawat Penyelia
611	Teguh Jati Wiyono, AMD.KEP	19690328 198903 1 005	Perawat Penyelia
612	Widayanti, AMD.KEP	19680404 198903 2 014	Perawat Penyelia
613	Joko Eryanto PS, SKM	19690308 198903 1 006	Perawat Penyelia
614	Widyastuti Eko Pratiwi,AMD.KEB.	19720628 199203 2 005	Perawat Penyelia
615	Hartono, S.KEP.NS	19721224 199502 1 001	Perawat Penyelia
616	Solikatin, A.MD.KEP	19661010 198901 2 001	Perawat Penyelia
617	Suwarno, A.MD.KEP	19680726 198903 1 006	Perawat Penyelia
618	Yulianto, AMK	19660817 198612 1 001	Perawat Penyelia
619	Desi Anggraeni, S.KEP.	19831211 200604 2 009	Perawat Penyelia
620	Endang Suprapti, S.KEP	19800716 200501 2 015	Perawat Penyelia
621	Setiyarno, S.KEP.NS.	19710624 199103 1 002	Perawat Penyelia
622	Suhanto, S.KEP	19680404 198903 1 009	Perawat Penyelia
623	Suparno,A.MD.KEP.	19720620 199402 1 003	Perawat Penyelia
624	Puji Lestari	19680808 198903 2 008	Perawat Penyelia
625	Sri Lestari,AMK	19820110 200501 2 009	Perawat Penyelia
626	Hari Wardayanti, AMK	19671201 199702 2 001	Perawat Penyelia
627	Sulistyowati, AMK	19810303 200701 2 013	Perawat Penyelia
628	Taryadi, AMK	19690107 198903 1 004	Perawat Penyelia
629	Lilis Lindriani,AMK	19651111 198511 2 001	Perawat Penyelia
630	Nawang Siwi Sayuti, S.K.M., S.KEP.,NS.	19670606 198801 2 001	Perawat Penyelia
631	Edi Tarwoko, S,KEP NERS	19750615 199603 1 004	Perawat Penyelia
632	Warsiti, S, KEP NERS	19800205 2005 01 2 001	Perawat Penyelia
633	Christina Triwiyani, S.KEP	19761226 200604 2 007	Perawat Penyelia
634	Ismiyati, AMK	19690430 199001 2 001	Perawat Penyelia
635	Noni Marvauji, S.KEP,NERS	19830502 200604 2 012	Perawat Penyelia
636	Sri Sumartini, AMK	19661210 199903 2 012	Perawat Penyelia
637	Sukamti, S.KEP	19730514 200501 2 010	Perawat Penyelia
638	Suardi,AMK	19650205 198801 1 001	Perawat Penyelia
639	Sunarto,A.MD.KEP	19690304 198903 1 008	Perawat Penyelia
640	Suroyo,A.MD.KEP	19661225 198703 1 008	Perawat Penyelia
641	Suyanta,A.MD.KEP	19661105 198703 1 011	Perawat Penyelia
642	Tri Hardjantoro,A.MD.KEP	19670225 198803 1 006	Perawat Penyelia
643	Dwi Cahyo P	19660328 198903 1 006	Perawat Penyelia
644	Ihwan Waluyo	19690510 199103 1 015	Perawat Penyelia
645	Sri Listiyati	19661015 198603 2 008	Perawat Penyelia
646	Agus Triyanto, S.KEP, NERS	19770806 200501 1 008	Perawat Penyelia
647	Tri Marini. S.KEP.NS	19760209 199904 2 001	Perawat Penyelia
648	Erni Handarwati,AMK	19631230 198603 2 007	Perawat Penyelia
649	Rahmawati	19650726 198911 2 001	Perawat Penyelia
650	Waluyo ,AMK	19670301 198802 1 002	Perawat Penyelia
651	Nurul Syamsiyah,S.KEP	19800405 200501 2 024	Perawat Penyelia
652	Sri Budi Sucipto HTS,A.MD	19660517 198701 1 001	Perawat Penyelia

653	Flora Simanjutak, AMD.KEP	19702607 199003 2 003	Perawat Penyelia
654	Nurhayati, AMK	19650819 199703 2 002	Perawat Penyelia
655	Haris Mintarjo,AMD KEP	19700924 199103 1 005	Perawat Penyelia
656	Kristyaningsih, AMD KEP.	19750518 199803 2 006	Perawat Penyelia
657	Sri Sumarti.A.M.K.	19760526 200012 2 003	Perawat Penyelia
658	Suyanto, S.KEP	19730226 199503 1 002	Perawat Penyelia
659	Nova Agung Nugraha, S.KEP.NS	19871124 201001 1 005	Perawat Pertama
660	Putri Pri Mastuti,S.KEP,NS	19921005 201903 2 018	Perawat Pertama
661	Dwi Wahyuni, AMK	19770329 201406 2 001	Perawat Terampil
662	Roni Harahap,AMK	19820324 201101 1 011	Perawat Terampil
663	Arief Jarot Isdianto,AMK	19750825 200501 1 010	Perawat Terampil
664	Aries Aprilliawati,AMD KEP	19840426 201903 2 010	Perawat Terampil
665	Tatik Setyowati, AMK	19770110 201406 2 007	Perawat Terampil
666	Wardzatul Al Muna, A.MD.KEP	199407312019032013	Perawat Terampil
667	Whinda Arum Sekarwati.,AMD.KEP.	19960412 201903 2 014	Perawat Terampil
668	Dita Nur Hayati, AMD.KEP	19930521 201903 2 109	Perawat Terampil
669	Endang Lastuti, A.MK	19800917 201406 2 005	Perawat Terampil
670	Rahel Sumariyanti, S.KEP.	19870321 201001 2 018	Perawat Terampil
671	Siti Nurini, A.MK	19761207 201406 2 004	Perawat Terampil
672	Sri Wulandari M, A.MK	19790503 201406 2 009	Perawat Terampil
673	Endang Sri Supadmi,AMK	19800318 201406 2 005	Perawat Terampil
674	Endang Dwi Rahayu,AMK	19770511 201406 2 003	Perawat Terampil
675	Hari Purnomo,AMK	19791010 201406 1 006	Perawat Terampil
676	Heni Faridah,AMK	19830209 201406 2 009	Perawat Terampil
677	Lestari Widi Hastuti,AMK	19810706 201406 2 010	Perawat Terampil
678	Fransisca Atik Herawati, AMK	19761020 201406 2 004	Perawat Terampil
679	Rina Dhewi, AMK	19820213 201406 2 004	Perawat Terampil
680	Toni Iskandar Muda, A,MD KEP	19940319 201903 1 006	Perawat Terampil
681	Suyamti	19780621 200604 2 022	Perawat Terampil
682	Suhartati, AMK	19770619 200406 2 004	Perawat Terampil
683	Suyani,AMD KEP	19801231 201406 2 003	Perawat Terampil
684	Rahayu Wiwin P	19770313 200604 2 025	Perawat Terampil
685	Siti Wagiyanti, A.MD.KEP	19910913 201903 2 012	Perawat Terampil
686	Susi Anaviati, AMK	19770325 201406 2 001	Perawat Terampil
687	Dwi Budi Hastuti,AMK	19810618 201406 2 006	Perawat Terampil
688	Siti Solhekhah,A.MK	19811008 201101 2 005	Perawat Terampil
689	Ika Cahyaningtyas , A.MD.PK	19850906 201001 2 031	Perekam Medis Mahir
690	Kartika Dewi Mayasari, SKM	19840814 200604 2 010	Perekam Medis Penyelia
691	Ngatini, AMD. PK	19880731 201903 2 005	Perekam Medis Terampil
692	Wiwied Widyawati,AMD KES	19950719 201903 2 012	Perekam Medis Terampil
693	Ivani Yustisia, A.MD	19860627 201001 2 034	Perekam Medis Terampil
694	Novia Safitri Anggraini.,AMD.KES.	19960225 201903 2 012	Perekam Medis Terampil

695	Nidau Rosyani Rosyid, AMD.KES	19960918 201903 2 010	Perekam Medis Terampil
696	Anik Handayani, A.MD.	19941119 201903 2 012	Perekam Medis Terampil
697	Fajar Adi Nugroho,A.M.RIK	19891106 201903 1 011	Perekam Medis Terampil
698	Kurnia Sandy Saputro, AMD.	19951218 201903 1 002	Perekam Medis Terampil
699	Maharani Wardewi,R.MIK	19961018 201903 2 005	Perekam Medis Terampil
700	Sri Sayekti Prihatin,A.MD.PK	19870307 201903 2 010	Perekam Medis Terampil
701	Wardiyoko, A,MD KES	19850405 201903 1 008	Perekam Medis Terampil
702	Restiana W, AMD.PK	19871014 201001 2 026	Perekam Medis Terampil
703	Desy Nur Hidayati,A MD RMIK	19951224 201903 2 012	Perekam Medis Terampil
704	Resti Rahmawati,A.M	19870510 201001 2 032	Perekam Medis Terampil
705	Nanda Prahesti Ambar Sari, A.MD.RMIK	19950908 201903 2 011	Perekam Medis Terampil
706	Eva Dwi Prasetyohati,A.MD.RMIK	19900615 201903 2 011	Perekam Medis Terampil
707	Qumaria Dian Safitri,A.MD.KES	19960926 201903 2 009	Perekam Medis Terampil
708	Dewi Prasetyaning Pratiwi.,AMD.RMIK	19921010 201903 2 020	Perekam Medis Terampil
709	Amin Sukoco,SKM.,M.K.M.	19781203 200501 1 007	Perencana Muda
710	Warsito, AMD.	19820421 201001 1 028	Pranata Komputer Mahir
711	Nanang Wahyudi, AMD.	19851002 201001 1 014	Pranata Labkes
712	Siti Nuriyah,AMD	19660319 199403 2 003	Pranata Labkes Penyelia
713	Anik Dwi Winarni,A.MD.AK	19761121 199603 2 002	Pranata Labkes Penyelia
714	Danang Widodo,AM.AK	19781227 201001 1 011	Pranata Labkes Mahir
715	Winda Ribdiana.	19690405 200003 2 005	Pranata Labkes Mahir
716	Suratmi,AMD AK	19821102 201001 2 028	Pranata Labkes Mahir
717	Dwi Mulyaningsih	19850224 201001 2 022	Pranata Labkes Mahir
718	Septy Herlina Wardani,A.MD	19840907 200902 2 008	Pranata Labkes Mahir
719	Ikhwanuddin,AMD	19771005 199702 1 001	Pranata Labkes Mahir
720	Dwi Kristini A MD KES	19850522 201101 2 001	Pranata Labkes Mahir
721	Umi Lartantyah, ST	19770922 199903 2 002	Pranata Labkes Mahir
722	Winarsih	19800903 200604 2 016	Pranata Labkes Mahir
723	Yuliasuti Ciptaningsih.AMD.AK	19850715 201001 2 012	Pranata Labkes Mahir
724	Lestari, AMAK	19830308 200604 2 010	Pranata Labkes Mahir
725	Agustin Walujati,AM.AK.	19760806 199603 2 001	Pranata Labkes Penyelia
726	Dwi Doso Mei Handayani.	19800403 201101 1 006	Pranata Labkes Penyelia
727	Sunarto, A.MD.A.K	19670829 199403 1 003	Pranata Labkes Penyelia
728	Three Eko Yekti , AMAK	19690415 199011 2 002	Pranata Labkes Penyelia
729	Endah Suwarni, AMAK	19791012 200604 2 010	Pranata Labkes Penyelia
730	Dina Anggawati, A.MD.AK	19820906 200604 2 008	Pranata Labkes Penyelia
731	Umi Musfiroh,A.MAK	19791126 200604 2 007	Pranata Labkes Penyelia
732	Eko Pratopo, A.MAK	19701006 200604 1 002	Pranata Labkes Penyelia
733	Wahyu Widyaningrum, AMK	19800627 200501 2 017	Pranata Labkes Penyelia
734	Dyah Setya Hariyani,A.MD	19761127 199603 2 003	Pranata Labkes Penyelia
735	Hendri Astuti, AM.AK	19801215 200501 2 009	Pranata Labkes Penyelia

736	Nanik Pujiastuti, AMD	19810408 201006 2 004	Pranata Labkes Terampil
737	Agustin Rusilowati, AMD.AK	19880823 201903 2 009	Pranata Labkes Terampil
738	Mila Ruri Rehaputri, A.MD. KES	19890628 201001 2 003	Pranata Labkes Terampil
739	Nunik Windarsih,AMD.	19770322 201101 2 003	Pranata Labkes Terampil
740	Aris Wijanarko, A,MD AK	19680825 199403 1 008	Pranata Laboratorium Penyelia
741	Siti Rohyuni. SKM.	19690618 199203 2 007	Sanitarian Penyelia
742	Arif Ustad, A.MD.KL	19721114 199503 1 002	Sanitarian Penyelia
743	Widya Herawati,A MD K.L	19950305 201903 2026	Sanitasi Trampil
744	Sri Sugiyarti,AMKG	19780501 200604 2 007	Teknisi Gigi dan Mulut Mahir
745	Sri Retno Handayani, AMKG	19750912 199703 2 003	Teknisi Gigi dan Mulut Mahir
746	Eni Wachidaturrohman.A.MD.KG	19780814 200604 2 024	Teknisi Gigi dan Mulut Mahir
747	Sri Suyanti, AMD.KES	19720720 20199312 001	Teknisi Gigi dan Mulut Mahir
748	Christina Hetty P.	19701219 199302 2 001	
749	Winarsih.AMKG	19810209 200501 2 009	Teknisi Gigi Dan Mulut Penyelia
750	Tri Lestari, AMD.KG	19740117 199502 2 002	Teknisi Gigi Dan Mulut Penyelia
751	Siti Asiyah, AMKG	19730112 199312 2 001	Teknisi Gigi Dan Mulut Penyelia
752	Tri Wardani Retno Palupi, A.MKG	19730116 199203 2 004	Teknisi Gigi Dan Mulut Penyelia
753	Margito, A.MD.	19690729 199003 1 004	Teknisi Gigi Dan Mulut Penyelia
754	Patmini, AMKG	19830730 200604 2 013	Teknisi Gigi Dan Mulut Penyelia
755	Hanom Rini Yuliasuti, A.MD.KES	19710705 199103 2 006	Teknisi Gigi Dan Mulut Penyelia
756	Yuyun Styowati	19740602 199503 2002	Teknisi Gigi Dan Mulut Penyelia
757	Evi Dwi Marini,AMKG	19820205 200604 2 011	Teknisi Gigi Dan Mulut Penyelia
758	Wiwik Supartiwi,A.MKG	19680205 198812 2 002	Teknisi Gigi Dan Mulut Penyelia
759	Novaida Dwi Kisnawati, AMKG	19801129 200501 2 010	Teknisi Gigi Dan Mulut Penyelia
760	Suparto, SKM, M.KES.	19680625 199103 1 011	Tenaga Promosi Kesehatan dan Ilmu Perilaku Madya
761	Andi Siswanto,SKM	19830423 201001 1 019	Tenaga Promosi Kesehatan dan Ilmu Perilaku Muda
762	Emma Purwantiningsih,SKM	19840526 201001 2 019	Tenaga Promosi Kesehatan dan Ilmu Perilaku Muda
763	Kusmaryani, SKM.	19830815 201001 2 032	Tenaga Promosi Kesehatan dan Ilmu Perilaku Muda
764	Live Setyaningsih,SKM.	19850811 201101 2 020	Tenaga Promosi Kesehatan dan Ilmu Perilaku Muda
765	Mujiran,SKM, MKM	19680705 199203 1 013	Tenaga Promosi Kesehatan dan Ilmu Perilaku Muda
766	Sri Winarno,SKM.	19710902 200501 1 008	Tenaga Promosi Kesehatan dan Ilmu Perilaku Muda
767	Tri Yuliasuti,SKM.	19850806 201101 2 016	Tenaga Promosi Kesehatan dan Ilmu Perilaku Muda

768	Untari Tri Wardani,SKM.M.Kes	19740213 200003 2 001	Tenaga Promosi Kesehatan dan Ilmu Perilaku Muda
769	Astuti Mardia Lestari, SKM.	19840108 201001 2 025	Tenaga Promosi Kesehatan dan Ilmu Perilaku Muda
770	Sulastri, SKM	19850923 201001 2 036	Tenaga Promosi Kesehatan dan Ilmu Perilaku Muda
771	Herry Putut Cahyono, SKM	19820604 201001 1 018	Tenaga Promosi Kesehatan dan Ilmu Perilaku Muda
772	Suratmin, SKM	19701230 199603 1 002	Tenaga Promosi Kesehatan dan Ilmu Perilaku Muda
773	Suharto, SKM	19670303 198703 1 007	Tenaga Promosi Kesehatan dan Ilmu Perilaku Muda
774	Sunarsih, SKM.	19650210 198803 2 011	Tenaga Promosi Kesehatan dan Ilmu Perilaku Muda
775	Endang Sularsih, S.K.M, M.KES	19681202 199203 2 006	Tenaga Promosi Kesehatan dan Ilmu Perilaku Muda
776	Fitriana Sri Handayani, SKM	19810803 201001 2 023	Tenaga Promosi Kesehatan dan Ilmu Perilaku Muda
777	Dea Nurma Ruditya,SKM	19920703 201903 2 012	Tenaga Promosi Kesehatan dan Ilmu Perilaku Pertama
778	Sinta Nugraheni DEWI,SKM	19941106 201903 2 029	Tenaga Promosi Kesehatan dan Ilmu Perilaku Pertama
779	Syamsunu,A.MD.KL	19670712 198803 1 010	Tenaga Sanitasi Lingkungan Penyelia
780	Sugeng Sartono,AMKL	19761019 200604 1 013	Tenaga Sanitasi Lingkungan Mahir
781	Taufik Hidayat, SKM.	19680521 199503 1 002	Tenaga Sanitasi Lingkungan Mahir
782	Nuri Parmawati. AMKL	19820226 201101 2 003	Tenaga Sanitasi Lingkungan Mahir
783	Ary Kusumawardani,AM.KL	19820116 200801 2 004	Tenaga Sanitasi Lingkungan Mahir
784	Eni Kisdiyantini,AMKL	19741123 201001 2 006	Tenaga Sanitasi Lingkungan Mahir
785	Joko Purnomo,SKM	19710604 199403 1 009	Tenaga Sanitasi Lingkungan Muda
786			
787	Sri Wulandari, SKM	19721113 199403 2 002	Tenaga Sanitasi Lingkungan Penyelia
788	Isharini, AMKL	19741203 200604 2 002	Tenaga Sanitasi Lingkungan Penyelia
789	Karni,SKM	19700525 199403 2 004	Tenaga Sanitasi Lingkungan Penyelia
790	Yayuk Yuliana, A.MD KL	19660624 198803 2 007	Tenaga Sanitasi Lingkungan Penyelia
791	Orbani Silarto	19670601 199103 1 011	Tenaga Sanitasi Lingkungan Penyelia
792	Sri Pratiwi P.SKM	19650117 198903 2 009	Tenaga Sanitasi Lingkungan Penyelia
793	Wahyu Dwi Rizqy Setyawan,S.TR.KES	19950325 201903 1 002	Tenaga Sanitasi Lingkungan Pertama
794	Sumino.SKM.M.KES	19650108 198612 1 001	Tenaga Sanitasi Lingkungan Pertama / Kepala UPT. Pusk
795	Nugroho Adi Pradana, A.MD.KES	19970304 201903 1 002	Tenaga Sanitasi Lingkungan Pertama

796	Levy Karunia Putri,AMD.K.L.	19950119 201903 2 018	Tenaga Sanitasi Lingkungan Pertama
797	Ika Arguslita Saputri,A.MD.K.L.	19930123 201903 2 018	Tenaga Sanitasi Lingkungan Pertama
798	Nilam Sari, SKM	19950418 201903 2 020	Tenaga Sanitasi Lingkungan Pertama

5) DAFTAR JABATAN FUNGSIONAL YANG BELUM TERISI (umum/khusus)

NO	NAMA JABATAN FUNGSIONAL	JUMLAH
1	Entomolog	1
2	Penyusun program kerja dan pelaporan	1
3	Operator komputer	1
4	Caraka	1
5	Pramu kantor	2
6	Pengemudi	1
7	Resepsionis	1
8	Pengelola urusan kesehatan masyarakat	2
9	Pengadministrasi obat dan alat kesehatan	1
10	Pengelola data informasi obat	1
11	Pengelola urusan kesehatan masyarakat	1
12	Analisis kesehatan ibu dan anak	1
13	Analisis gizi	1
14	Apoteker	13
15	Pranata laboratorium kesehatan	2
16	Dokter umum	10
18	Nutrisionis (terampil)	13
19	Perawat (ahli)	5
20	Perawat (terampil)	5
21	Bidan (ahli)	7
22	Bidan (terampil)	16
23	Asisten apoteker	4
24	Sanitarian (terampil)	16
25	Penyuluh kesehatan masyarakat (terampil)	15
26	Perawat gigi (terampil)	1

28	Perekam medis (terampil)	17
29	Fisioterapi (terampil)	10
30	Dokter umum pada puskesmas pembantu	18
31	Dokter gigi pada puskesmas pembantu	16
32	Perawat pada puskesmas pembantu (terampil)	19
33	Bidan pada puskesmas pembantu (terampil)	24
34	Bidan pada pkd (terampil)	108
35	Pengadministrasi umum	5
36	Pengadministrasi keuangan	11
37	Satuan pengamanan kantor	33
38	Pengemudi	17
39	Pramu kantor	28
40	Petugas kebersihan	30
41	Pengadministrasi umum pada puskesmas pembantu	37

BAB III

CAPAIAN KINERJA PENYELENGGARAAN URUSAN PEMERINTAH DAERAH

A. URUSAN WAJIB PELAYANAN DASAR

1. Kesehatan

No	IKK Output dan Capaian Kinerja		IKK Outcome	Rumus	Capaian Kinerja
1	1. Jumlah RS Rujukan kabupaten/kota yang memenuhi sarana, prasarana dan alat kesehatan (SPA) sesuai standar	100,00 % Ket.:	Rasio daya tampung RS terhadap Jumlah Penduduk	Jumlah daya tampung rumah sakit rujukan ----- x 100% Jumlah Penduduk di kabupaten/ kota	Pembila ng = 1338.00 TT Penyeb ut = 936 492.00 Orang Hasil = 0,14
2	1. Jumlah RS dibina dan dipersiapkan akreditasinya	100,00 % Ket.:	Persentase RS Rujukan Tingkat kabupaten/kota yang terakreditasi	Jumlah RS Rujukan yang terakreditasi ----- x 100% Jumlah RS di kabupaten/kota	Pembila ng = 4.00 Unit Penyeb ut = 8.00 Unit Hasil = 50,00
3	1. Jumlah dukungan logistik kesehatan yang tersedia	100,00 % Ket.:	Persentase ibu hamil mendapatkan pelayanan kesehatan ibu hamil	Jumlah ibu hamil yang mendapatkan pelayanan kesehatan ----- x 100% Jumlah ibu hamil di kabupaten/ kota	Pembila ng = 12145.0 0 Orang Penyeb ut = 12145.0 0 Orang Hasil = 100,00
	2. Jumlah SDM kesehatan untuk pelayanan antenatal	805,00 Orang Ket.:			
4	1. Jumlah dukungan logistik kesehatan yang tersedia	100,00 % Ket.:	Persentase ibu bersalin mendapatkan pelayanan persalinan	Jumlah ibu bersalin yang mendapatkan pelayanan persalinan ----- x 100% Jumlah ibu bersalin di kabupaten/ kota	Pembila ng = 11557.0 0 Orang Penyeb ut = 11557.0 0 Orang Hasil = 100,00
	2. Jumlah SDM kesehatan untuk pelayanan persalinan sesuai standar	805,00 Orang Ket.:			

5	1.	Jumlah dukungan logistik kesehatan yang tersedia	100,00 % Ket.:	Persentase bayi baru lahir mendapatkan pelayanan kesehatan bayi baru lahir	Jumlah bayi baru lahir yang mendapatkan layanan kesehatan sesuai standar ----- x 100% Jumlah bayi baru lahir di kabupaten/ kota	Pembilangan = 11523.00 Bayi Penyebut = 11523.00 Bayi Hasil = 100,00
	2.	Jumlah SDM kesehatan untuk pelayanan neonatal esensial sesuai standar	488,00 Orang Ket.:			
6	1.	Jumlah dukungan logistik kesehatan yang tersedia	100,00 % Ket.:	Cakupan pelayanan kesehatan balita sesuai standar	Jumlah balita yang mendapatkan layanan kesehatan sesuai standar ----- x 100% Jumlah balita di kabupaten/ kota	Pembilangan = 46092.00 balita Penyebut = 46092.00 balita Hasil = 100,00
	2.	Jumlah SDM kesehatan untuk pelayanan kesehatan balita sesuai standar	9.644,00 Orang Ket.:			
7	1.	Jumlah dukungan logistik kesehatan yang tersedia	100,00 % Ket.:	Persentase anak usia pendidikan dasar yang mendapatkan pelayanan kesehatan sesuai standar	Jumlah anak usia pendidikan dasar yang mendapatkan layanan kesehatan sesuai standar ----- x 100% Jumlah anak usia pendidikan dasar di kabupaten/ kota	Pembilangan = 25969.00 Anak Penyebut = 25969.00 Anak Hasil = 100,00
	2.	Jumlah SDM kesehatan untuk pelayanan kesehatan anak usia pendidikan dasar sesuai standar	14.633,00 Orang Ket.:			
8	1.	Jumlah dukungan logistik kesehatan yang tersedia	100,00 % Ket.:	Persentase orang usia 15-59 tahun mendapatkan skrining kesehatan sesuai standar	Jumlah orang usia 15-59 tahun yang mendapatkan skrining kesehatan sesuai standar ----- x 100 % Jumlah orang usia 15-59 tahun di kabupaten/ kota	Pembilangan = 487505.00 Orang Penyebut = 487505.00 Orang Hasil = 100,00
	2.	Jumlah SDM kesehatan untuk pelayanan kesehatan sesuai standar	1.923,00 Orang Ket.:			
9	1.	Jumlah dukungan logistik kesehatan yang tersedia	100,00 % Ket.:	Persentase warga negara usia 60 tahun ke atas mendapatkan skrining kesehatan sesuai standar	Jumlah warga negara usia 60 tahun yang mendapatkan skrining kesehatan sesuai standar ----- x 100 % Jumlah orang warga negara usia 60 tahun di	Pembilangan = 128851.00 Orang Penyebut = 128851.00 Orang
	2.	Jumlah SDM kesehatan untuk pelayanan	1.617,00 Orang			

	kesehatan sesuai standar	Ket.:		kabupaten/ kota	Hasil = 100,00
10	1. Jumlah dukungan logistik kesehatan yang tersedia	100,00 % Ket.:	Persentase penderita hipertensi yang mendapatkan pelayanan kesehatan sesuai standar	Jumlah penderita hipertensi yang mendapatkan pelayanan kesehatan sesuai standar ----- x 100 % Jumlah penderita hipertensi di kabupaten/ kota	Pembilangan = 15 4812.00 Orang Penyebutan = 154 812.00 Orang Hasil = 100,00
	2. Jumlah SDM kesehatan untuk pelayanan kesehatan sesuai standar	365,00 Orang Ket.:			
11	1. Jumlah dukungan logistik kesehatan yang tersedia	100,00 % Ket.:	Persentase penderita DM yang mendapatkan pelayanan kesehatan sesuai standar	Jumlah penderita DM yang mendapatkan pelayanan kesehatan sesuai standar ----- x 100 % Jumlah penderita DM di kabupaten/ kota	Pembilangan = 15571.00 Orang Penyebutan = 15571.00 Orang Hasil = 100,00
	2. Jumlah SDM kesehatan untuk pelayanan kesehatan sesuai standar	394,00 Orang Ket.:			
12	1. Jumlah dukungan logistik kesehatan yang tersedia	100,00 % Ket.:	Persentase ODGJ berat yang mendapatkan pelayanan kesehatan jiwa sesuai standar	Jumlah penderita ODGJ yang mendapatkan pelayanan kesehatan sesuai standar ----- x 100 % Jumlah penderita ODGJ di kabupaten/ kota	Pembilangan = 1695.00 Orang Penyebutan = 1695.00 Orang Hasil = 100,00
	2. Jumlah SDM kesehatan untuk pelayanan kesehatan sesuai standar	120,00 Orang Ket.:			
13	1. Jumlah dukungan logistik kesehatan yang tersedia	100,00 % Ket.:	Persentase orang terduga TBC mendapatkan pelayanan TBC sesuai standar	Jumlah penderita TBC yang mendapatkan pelayanan kesehatan sesuai standar ----- x 100 % Jumlah penderita TBC di kabupaten/ kota	Pembilangan = 4000.00 Orang Penyebutan = 4000.00 Orang Hasil = 100,00
	2. Jumlah SDM kesehatan untuk pelayanan kesehatan sesuai standar	291,00 Ket.:			
14	1. Jumlah dukungan logistik kesehatan yang tersedia	100,00 % Ket.:	Persentase orang dengan resiko terinfeksi HIV mendapatkan pelayanan deteksi dini HIV sesuai standar	Jumlah orang dengan resiko terinfeksi HIV yang mendapatkan pelayanan deteksi dini HIV sesuai standar ----- x 100 %	Pembilangan = 13434.00 Orang Penyebutan =
	2. Jumlah SDM	358,00			

	kesehatan untuk pelayanan kesehatan sesuai standar	Orang Ket.:	Jumlah orang dengan resiko terinfeksi HIV di kabupaten/ kota	13434.0 0 Orang Hasil = 100,00
--	--	----------------	--	---

B. URUSAN WAJIB BUKAN PELAYANAN DASAR*Nihil***C. URUSAN PILIHAN***Nihil***D. URUSAN PEMERINTAHAN FUNGSI PENUNJANG***Nihil*

BAB IV

HASIL PENYELENGGARAAN URUSAN PEMERINTAHAN YANG MENJADI KEWENANGAN DAERAH

A. PROGRAM PENUNJANG URUSAN PEMERINTAHAN DAERAH

NO	URUSAN PEMERINTAHAN	KBJK. STRA.	PROGRAM DAN KEGIATAN	URAIAN SUB KEGIATAN	TARGET	REALISASI	PERMASALAHAN	UPAYA MENGATASI PERMASALAHAN
1.	PROGRAM PENUNJANG URUSAN PEMERINTAHAN DAERAH		a. PROGRAM PENUNJANG URUSAN PEMERINTAHAN DAERAH, Kegiatan Perencanaan, Penganggaran, dan Evaluasi Kinerja Perangkat Daerah	1) Penyusunan Dokumen Perencanaan Perangkat Daerah Anggaran: Rp. 499.230.000,00 Realisasi: Rp. 489.064.400,00 Persentase: (97,96%)	Terwujudnya dokumen perencanaan program 4 dokumen	4 dokumen (100.00%)		
				2) Koordinasi dan Penyusunan Dokumen RKA-SKPD Anggaran: Rp. 25.000.000,00 Realisasi: Rp. 23.410.000,00 Persentase: (93,64%)	Tersusunnya RKA penetapan dan perubahan SKPD 2 dokumen	2 dokumen (100.00%)		
				3) Koordinasi dan Penyusunan DPA-SKPD Anggaran: Rp. 25.000.000,00 Realisasi:	Tersusunnya DPA penetapan dan perubahan SKPD 2 dokumen	2 dokumen (100.00%)		

				Rp. 23.410.000,00 Persentase: (93,64%)				
				4) Koordinasi dan Penyusunan Laporan Capaian Kinerja dan Ikhtisar Realisasi Kinerja SKPD Anggaran: Rp. 112.786.000,00 Realisasi: Rp. 111.598.600,00 Persentase: (98,95%)	Terwujudnya dokumen laporan 6 dokumen	6 dokumen (100.00%)		
				5) Evaluasi Kinerja Perangkat Daerah Anggaran: Rp. 149.012.500,00 Realisasi: Rp. 139.370.000,00 Persentase: (93,53%)	Terwujudnya laporan SPIP dan Reformasi Birokrasi 2 dokumen	2 dokumen (100.00%)		
		b. PROGRAM PENUNJANG URUSAN PEMERINTAHAN DAERAH, Kegiatan Administrasi Keuangan Perangkat Daerah		1) Penyediaan Gaji dan Tunjangan ASN Anggaran: Rp. 117.963.365.538,00 Realisasi: Rp. 114.367.751.913,00 Persentase: (96,95%)	Tersedianya dokumen gaji dan tunjangan ASN 14 bulan	14 bulan (100.00%)		
				2) Koordinasi dan Penyusunan Laporan Keuangan Akhir Tahun SKPD Anggaran:	Tersusunnya dokumen laporan keuangan 5 dokumen	5 dokumen (100.00%)		

				Rp. 250.000.000,00 Realisasi: Rp. 241.755.000,00 Persentase: (96,70%)				
				3) Koordinasi dan Penyusunan Laporan Keuangan Bulanan/Triwulanan/Semesteran SKPD Anggaran: Rp. 220.000.000,00 Realisasi: Rp. 217.129.000,00 Persentase: (98,70%)	Tersusunnya laporan bulanan BLUD berupa SP3PB 12 bulan	12 bulan (100.00%)		
				4) Penyusunan Pelaporan dan Analisis Prognosis Realisasi Anggaran Anggaran: Rp. 302.792.500,00 Realisasi: Rp. 301.425.000,00 Persentase: (99,55%)	Terlaksananya prognosis realisasi anggaran BLUD 1 dokumen	1 dokumen (100.00%)		
		c. PROGRAM PENUNJANG URUSAN PEMERINTAHAN DAERAH, Kegiatan Administrasi Barang Milik Daerah pada Perangkat		1) Rekonsiliasi dan Penyusunan Laporan Barang Milik Daerah pada SKPD Anggaran: Rp. 200.000.000,00 Realisasi: Rp. 195.381.000,00 Persentase: (97,69%)	Tersusunnya laporan semesteran laporan BMD dan dokumen perswdian dan aset tetap 4 dokumen	4 dokumen (100.00%)		

			Daerah					
			d. PROGRAM PENUNJANG URUSAN PEMERINTAHAN DAERAH, Kegiatan Administrasi Kepegawaian Perangkat Daerah	1) Sosialisasi Peraturan Perundang-Undangan Anggaran: Rp. 100.000.000,00 Realisasi: Rp. 100.000.000,00 Persentase: (100,00%)	Jumlah peraturan perundang-undangan yang tersosialisasikan 3 dokumen	3 dokumen (100.00%)		
				2) Bimbingan Teknis Implementasi Peraturan Perundang-Undangan Anggaran: Rp. 45.000.000,00 Realisasi: Rp. 39.108.000,00 Persentase: (86,91%)	Terlaksananya bimbingan teknis implementasi peraturan perundang-undangan 4 kali	4 kali (100.00%)		
				3) Pendidikan dan Pelatihan Pegawai Berdasarkan Tugas dan Fungsi Anggaran: Rp. 25.200.000,00 Realisasi: Rp. 14.160.000,00 Persentase: (56,19%)	Terlaksananya pendidikan dan pelatihan SDM kesehatan 2 kegiatan	1 kegiatan (50.00%)	Anggaran untuk pelatihan teknis yang akan dipergunakan untuk mengirimkan peserta pelatihan Manajemen Kinerja ke Lembaga Administrasi Negara (LAN), sampai akhir tahun anggaran belum mendapatkan panggilan dari LAN sebagai pihak penyelenggara	Anggaran dikembalikan ke Kas Daerah dan memperbaiki perencanaan dan koordinasi dengan LAN, sehingga anggaran dapat di anggarkan pada tahun berikutnya

			e. PROGRAM PENUNJANG URUSAN PEMERINTAHAN DAERAH, Kegiatan Administrasi Umum Perangkat Daerah	1) Penyediaan Bahan Logistik Kantor Anggaran: Rp. 309.306.900,00 Realisasi: Rp. 304.126.500,00 Persentase: (98,33%)	Tersedianya ATK kantor, alat dan bahan kebersihan kantor 1 paket	1 paket (100.00%)	pelatihan	
				2) Penyediaan Barang Cetak dan Penggandaan Anggaran: Rp. 50.000.000,00 Realisasi: Rp. 49.149.300,00 Persentase: (98,30%)	Tersedianya barang cetak dan penggandaan 5 jenis	5 jenis (100.00%)		
				3) Penyediaan Bahan Bacaan dan Peraturan Perundang-undangan Anggaran: Rp. 30.000.000,00 Realisasi: Rp. 30.000.000,00 Persentase: (100,00%)	Tersedianya draft produk hukum bidang kesehatan 2 dokumen	2 dokumen (100.00%)		
				4) Penyelenggaraan Rapat Koordinasi dan Konsultasi SKPD Anggaran: Rp. 150.000.000,00 Realisasi: Rp. 92.255.782,00 Persentase:	Belum teridentifikasi 1 paket	1 paket (100.00%)		

			(61,50%)				
		f. PROGRAM PENUNJANG URUSAN PEMERINTAHAN DAERAH, Kegiatan Pengadaan Barang Milik Daerah Penunjang Urusan Pemerintahan Daerah	1) Pengadaan Kendaraan Dinas Operasional atau Lapangan Anggaran: Rp. 5.320.495.000,00 Realisasi: Rp. 5.285.313.000,00 Persentase: (99,34%)	Tersedianya mobil dinas sebanyak unit dan motor dinas 113 unit	113 unit (100.00%)		
			2) Pengadaan Peralatan dan Mesin Lainnya Anggaran: Rp. 956.925.000,00 Realisasi: Rp. 928.140.000,00 Persentase: (96,99%)	Tersedianya peralatan gedung kantor 4 jenis	4 jenis (100.00%)		
		g. PROGRAM PENUNJANG URUSAN PEMERINTAHAN DAERAH, Kegiatan Penyediaan Jasa Penunjang Urusan Pemerintahan Daerah	1) Penyediaan Jasa Surat Menyurat Anggaran: Rp. 34.820.600,00 Realisasi: Rp. 34.280.600,00 Persentase: (98,45%)	Tersedianya bahan bacaan surat kabar dan tersedianya kelancaran surat menyurat 12 bulan	12 bulan (100.00%)		

				2) Penyediaan Jasa Komunikasi, Sumber Daya Air dan Listrik Anggaran: Rp. 690.100.000,00 Realisasi: Rp. 541.457.319,00 Persentase: (78,46%)	Tersedianya jasa pelayanan listrik, air, telpon dan internet 12 bulan	12 bulan (100.00%)		
			h. PROGRAM PENUNJANG URUSAN PEMERINTAHAN DAERAH, Kegiatan Pemeliharaan Barang Milik Daerah Penunjang Urusan Pemerintahan Daerah	1) Pemeliharaan/Rehabilitasi Sarana dan Prasarana Pendukung Gedung Kantor atau Bangunan Lainnya Anggaran: Rp. 74.000.000,00 Realisasi: Rp. 70.383.100,00 Persentase: (95,11%)	Terwujudnya pemeliharaan peralatan kantor (Genset, AC, Komputer, Printer, listrik, LCD, telepon, air) 8 jenis	8 jenis (100.00%)		
				2) Penyediaan Jasa Pemeliharaan, Biaya Pemeliharaan, Pajak dan Perizinan Kendaraan Dinas Operasional atau Lapangan Anggaran: Rp. 151.022.800,00 Realisasi: Rp. 130.917.048,00 Persentase: (86,69%)	Terpeliharanya kendaraan dinas (roda 4) 11 unit	11 unit (100.00%)		
				3) Pemeliharaan/Rehabilitasi Gedung Kantor dan Bangunan Lainnya	Terpeliharanya gedung kantor 3 gedung	3 gedung (100.00%)		

				Anggaran: Rp. 140.654.500,00 Realisasi: Rp. 136.454.768,00 Persentase: (97,01%)				
--	--	--	--	--	--	--	--	--

B. URUSAN PEMERINTAHAN WAJIB YANG BERKAITAN DENGAN PELAYANAN DASAR

N O	URUSAN PEMERINTAHAN	KBJK. STRA.	PROGRAM DAN KEGIATAN	URAIAN SUB KEGIATAN	TARGET	REALISASI	PERMASALAHAN	UPAYA MENGATASI PERMASALAHAN
1.	KESEHATAN		a. PROGRAM PEMENUHAN UPAYA KESEHATAN PERORANGAN DAN UPAYA KESEHATAN MASYARAKAT	1) Pengadaan Sarana Fasilitas Pelayanan Kesehatan Anggaran: Rp. 175.000.000,00 Realisasi: Rp. 170.500.000,00 Persentase: (97,43%)	Terlaksananya sewa tanah Puskesmas 12 Bulan	12 Bulan (100.00%)		
			Kegiatan Penyediaan Fasilitas Pelayanan Kesehatan untuk UKM dan UKP Kewenangan Daerah Kabupaten Kota	2) Pengadaan Alat Kesehatan/Alat Penunjang Medik Fasilitas Pelayanan Kesehatan	Ketersediaan data alat kesehatan yang	12 bulan, 1 paket (100.00%)		

				Anggaran: Rp. 9.279.017.227,00 Realisasi: Rp. 8.890.572.437,00 Persentase: (95,81%)	sesuai dengan kondisi Fasilitas pelayanan kesehatan 12 bulan, terwujudnya ketersediaan alat kesehatan dan kedokteran sesuai standart 1 paket			
				3) Pengadaan dan Pemeliharaan Alat Kalibrasi Anggaran: Rp. 26.419.400,00 Realisasi: Rp. 26.419.400,00 Persentase: (100,00%)	Jumlah kalibrasi alat kesehatan yang terpenuhi 21 puskesmas	21 puskesmas (100.00%)		
				4) Pengadaan Obat, Vaksin Anggaran: Rp. 7.534.690.123,00 Realisasi: Rp. 7.294.451.089,00 Persentase: (96,81%)	Ketersediaan Obat di Puskesmas 38 jenis	38 jenis (100.00%)		
				5) Pembangunan Puskesmas Anggaran: Rp. 15.000.000.000,00 Realisasi: Rp. 12.991.430.700,00 Persentase: (86,61%)	Jumlah puskesmas Non rawat inap dan rawat inap yang dibangun 10 Unit	10 Unit (100.00%)		

				6) Pembangunan Fasilitas Kesehatan Lainnya Anggaran: Rp. 6.850.000.000,00 Realisasi: Rp. 6.056.122.000,00 Persentase: (88,41%)	Pembangunan/p enyempurnaan bangunan kesehatan (laboratorium kesehatan) sesuai standar 1 Unit, Pembangunan Food Court RSUD 1 unit	1 Unit, 1 unit (100.00%)		
				7) Pengembangan Fasilitas Kesehatan Lainnya Anggaran: Rp. 200.000.000,00 Realisasi: Rp. 198.134.400,00 Persentase: (99,07%)	P4TO Berfungsi standar 25 Persen, Pembangunan Doorlop gedung rawat jalan 81 meter persegi	25 Persen, 81 meter persegi (100.00%)		
			b. PROGRAM PEMENUHAN UPAYA KESEHATAN PERORANGA N DAN UPAYA KESEHATAN MASYARAKAT , Kegiatan Penyediaan Layanan Kesehatan untuk UKM dan UKP Rujukan	1) Pengelolaan Pelayanan Kesehatan Ibu Hamil Anggaran: Rp. 238.473.000,00 Realisasi: Rp. 225.622.000,00 Persentase: (94,61%)	Persentase Puskesmas yang memberikan pelayanan kesehatan ibu hamil sesuai standar (K4=95%) 21 puskesmas	21 puskesmas (100.00%)		

			Tingkat Daerah Kabupaten/Kot a					
				2) Pengelolaan Pelayanan Kesehatan Orang Dengan Gangguan Jiwa Berat Anggaran: Rp. 95.000.000,00 Realisasi: Rp. 95.000.000,00 Persentase: (100,00%)	presentase penderita gangguan jiwa berat yang mendapatkan pelayanan kesehatan sesuai standar 100 Persen	100 Persen (100.00%)		
				3) Pengelolaan Pelayanan Kesehatan Orang Terduga Tuberkulosis Anggaran: Rp. 115.373.000,00 Realisasi: Rp. 113.537.000,00 Persentase: (98,41%)	Jumlah orang terduga Tuberkulosis yang mendapatkan pelayanan kesehatan sesuai standar 4000 orang	4000 orang (100.00%)		
				4) Pengelolaan Pelayanan Kesehatan Orang Dengan Risiko Terinfeksi HIV Anggaran: Rp. 126.627.000,00 Realisasi: Rp. 124.427.000,00 Persentase: (98,26%)	Persentase orang beresiko terinfeksi HIV mendapatkan pemeriksaan HIV sesuai standart 100 Persen	100 Persen (100.00%)		
				5) Pengelolaan Pelayanan Kesehatan bagi Penduduk Pada Kondisi Kejadian Luar Biasa (KLB) Anggaran:	Cakupan desa/ kelurahan terjangkit KLB ditangani 100	100 Persen (100.00%)		

				Rp. 376.540.000,00 Realisasi: Rp. 359.959.000,00 Persentase: (95,60%)	Persen			
				6) Pengelolaan Pelayanan Kesehatan Gizi Masyarakat Anggaran: Rp. 723.697.000,00 Realisasi: Rp. 718.644.200,00 Persentase: (99,30%)	Jumlah Puskesmas cakupan remaja putri mendapat tablet tambah darah >80% 21 puskesmas	21 puskesmas (100.00%)		
				7) Pengelolaan Pelayanan Kesehatan Kerja dan Olahraga Anggaran: Rp. 109.145.000,00 Realisasi: Rp. 108.356.000,00 Persentase: (99,28%)	Jumlah puskesmas yang memberikan pembinaan pada kelompok olahraga 11 puskesmas	11 puskesmas (100.00%)		
				8) Pengelolaan Pelayanan Kesehatan Lingkungan Anggaran: Rp. 386.300.000,00 Realisasi: Rp. 373.827.748,00 Persentase: (96,77%)	Jumlah puskesmas yang memberikan pelayanan kesehatan lingkungan sesuai standar 11 puskesmas	11 puskesmas (100.00%)		
				9) Pengelolaan Pelayanan Promosi Kesehatan Anggaran: Rp. 438.300.000,00 Realisasi:	Jumlah tema pesan dalam komunikasi, informasi dan edukasi kepada	5 Tema (100.00%)		

				Rp. 425.085.000,00 Persentase: (96,98%)	masyarakat 5 Tema		
				10) Pengelolaan Pelayanan Kesehatan Tradisional, Akupuntur, Asuhan Mandiri dan Tradisional Lainnya Anggaran: Rp. 100.000.000,00 Realisasi: Rp. 100.000.000,00 Persentase: (100,00%)	Jumlah puskesmas yang melaksanakan pembinaan kesehatan tradisional 21 puskesmas	21 puskesmas (100.00%)	
				11) Pengelolaan Pelayanan Kesehatan Ibu Bersalin Anggaran: Rp. 645.101.000,00 Realisasi: Rp. 465.504.000,00 Persentase: (72,16%)	Jumlah puskesmas dan rumah sakit yang mempeberikan pelayanan Jampersal 26 faskes	26 faskes (100.00%)	
				12) Pengelolaan Surveilans Kesehatan Anggaran: Rp. 149.020.000,00 Realisasi: Rp. 138.599.000,00 Persentase: (93,01%)	Cakupan AFP Rate 100 Persen	100 Persen (100.00%)	
				13) Pelayanan Kesehatan Penyakit Menular dan Tidak Menular Anggaran: Rp. 1.618.640.000,00 Realisasi:	Cakupan kasus DBD yang dilakukan penyelidikan epidemiologi	100 Persen (100.00%)	

				Rp. 1.462.710.050,00 Persentase: (90,37%)	(PE) dalam kurun waktu 1 tahun (100%) 100 Persen		
				14) Pengelolaan Jaminan Kesehatan Masyarakat Anggaran: Rp. 28.270.077.700,00 Realisasi: Rp. 24.741.508.283,00 Persentase: (87,52%)	Jumlah kepesertaan yang dibayarkan Pemda 53700 Jiwa	53700 Jiwa (100.00%)	
				15) Pengelolaan Pelayanan Kesehatan Bayi Baru Lahir Anggaran: Rp. 186.316.000,00 Realisasi: Rp. 180.030.741,00 Persentase: (96,63%)	Jumlah puskesmas yang memberikan pelayanan kesehatan bayi baru lahir sesuai standar 21 puskesmas	21 puskesmas (100.00%)	
				16) Operasional Pelayanan Fasilitas Kesehatan Lainnya Anggaran: Rp. 415.000.000,00 Realisasi: Rp. 412.000.000,00 Persentase: (99,28%)	% kasus tertangani sesuai standar 91 Persen	91 Persen (100.00%)	
				17) Pelaksanaan Akreditasi Fasilitas Kesehatan di Kabupaten/Kota Anggaran: Rp. 275.000.000,00 Realisasi: Rp. 273.520.000,00	Jumlah puskesmas yang memenuhi syarat akreditasi 21 puskesmas	21 puskesmas (100.00%)	

				Persentase: (99,46%)				
				18) Investigasi Awal Kejadian Tidak Diharapkan (Kejadian Ikutan Pasca Imunisasi dan Pemberian Obat Massal) Anggaran: Rp. 190.850.000,00 Realisasi: Rp. 187.284.000,00 Persentase: (98,13%)	Jumlah desa UCI 176 Persen	176 Persen (100.00%)		
				19) Pengelolaan Pelayanan Kesehatan Balita Anggaran: Rp. 91.206.000,00 Realisasi: Rp. 90.160.000,00 Persentase: (98,85%)	Jumlah puskesmas yang memberikan pelayanan kesehatan balita sesuai standar 21 puskesmas	21 puskesmas (100.00%)		
				20) Pengelolaan Pelayanan Kesehatan pada Usia Pendidikan Dasar Anggaran: Rp. 97.010.000,00 Realisasi: Rp. 96.094.000,00 Persentase: (99,06%)	Jumlah puskesmas yang memberikan pelayanan kesehatan remaja sesuai standar 21 puskesmas	21 puskesmas (100.00%)		
				21) Pengelolaan Pelayanan Kesehatan pada Usia Produktif Anggaran: Rp. 72.000.000,00 Realisasi:	Jumlah usia produktif yang mendapatkan pelayanan	487505 orang (100.00%)		

				Rp. 69.892.000,00 Persentase: (97,07%)	kesehatan sesuai standar 487505 orang		
				22) Pengelolaan Pelayanan Kesehatan pada Usia Lanjut Anggaran: Rp. 79.750.000,00 Realisasi: Rp. 79.600.000,00 Persentase: (99,81%)	Jumlah puskesmas yang memberikan pelayanan kesehatan usia lanjut sesuai standar 21 puskesmas	21 puskesmas (100.00%)	
				23) Pengelolaan Pelayanan Kesehatan Penderita Hipertensi Anggaran: Rp. 85.000.000,00 Realisasi: Rp. 84.790.000,00 Persentase: (99,75%)	Jumlah penderita Hipertensi yang mendapatkan pelayanan kesehatan sesuai standar 154812 orang	154812 orang (100.00%)	
				24) Pengelolaan Pelayanan Kesehatan Penderita Diabetes Melitus Anggaran: Rp. 36.280.000,00 Realisasi: Rp. 36.280.000,00 Persentase: (100,00%)	Jumlah penderita DM yang mendapatkan pelayanan kesehatan sesuai standar 15571 orang	15571 orang (100.00%)	
		c. PROGRAM PEMENUHAN UPAYA KESEHATAN PERORANGAN DAN UPAYA		1) Pengelolaan Sistem Informasi Kesehatan Anggaran: Rp. 283.360.000,00 Realisasi: Rp. 269.472.000,00	Persentase Fasyankes yang menyelenggarakan SIK sesuai standar 28 Persen	32 Persen (114.29%)	

		KESEHATAN MASYARAKAT , Kegiatan Penyelenggaraan Sistem Informasi Kesehatan secara Terintegrasi	Persentase: (95,10%)				
		d. PROGRAM PEMENUHAN UPAYA KESEHATAN PERORANGAN DAN UPAYA KESEHATAN MASYARAKAT , Kegiatan Penerbitan Izin Rumah Sakit Kelas C dan D dan Fasilitas Pelayanan Kesehatan Tingkat Daerah Kabupaen/Kota	1) Pengendalian dan Pengawasan serta Tindak Lanjut Pengawasan Perizinan Rumah Sakit Kelas C, D dan Fasilitas Pelayanan Kesehatan Lainnya Anggaran: Rp. 15.000.000,00 Realisasi: Rp. 14.925.000,00 Persentase: (99,50%)	Jumlah Klinik yang mendapatkan rekomendasi ijin operasional 18 faskes	18 faskes (100.00%)		
			2) Peningkatan Mutu Pelayanan Fasilitas Kesehatan Anggaran: Rp. 1.087.100.000,00 Realisasi: Rp. 1.067.376.420,00	Jumlah Fasilitas pelayanan kesehatan primer dalam memenuhi standar pelayanan 45	45 faskes (100.00%)		

				Persentase: (98,19%)	faskes			
				3) Penyiapan Perumusan dan Pelaksanaan Pelayanan Kesehatan Rujukan Anggaran: Rp. 157.200.000,00 Realisasi: Rp. 157.200.000,00 Persentase: (100,00%)	Persentase rumah sakit yang memenuhi standar pelayanan 100 Persen	100 Persen (100.00%)		
		e. PROGRAM PENINGKATAN KAPASITAS SUMBER DAYA MANUSIA KESEHATAN, Kegiatan Perencanaan Kebutuhan dan Pendayagunaan Sumberdaya Manusia Kesehatan untuk UKP dan UKM di Wilayah Kabupaten/Kota	1) Pemenuhan Kebutuhan Sumber Daya Manusia Kesehatan sesuai Standar Anggaran: Rp. 2.551.900.000,00 Realisasi: Rp. 2.440.920.000,00 Persentase: (95,65%)	Presentase Jasa tenaga honorer dan THL di Dinas dan UPT terbayarkan 100 Persen	100 Persen (100.00%)			
				2) Pembinaan dan Pengawasan Sumber Daya Manusia Kesehatan Anggaran: Rp. 992.185.250,00	Presentase jabatan fungsional kesehatan yang	100 Persen (100.00%)		

				<p>Realisasi: Rp. 978.512.250,00 Persentase: (98,62%)</p>	<p>dilaksanakan penilaian angka kredit 100 Persen</p>		
		f.	<p>PROGRAM PENINGKATAN KAPASITAS SUMBER DAYA MANUSIA KESEHATAN, Kegiatan Pengembangan Mutu dan Peningkatan Kompetensi Teknis Sumber Daya Manusia Kesehatan Tingkat Daerah Kabupaten/Kota</p>	<p>1) Pengembangan Mutu dan Peningkatan Kompetensi Teknis Sumber Daya Manusia Kesehatan Tingkat Daerah Kabupaten/Kota Anggaran: Rp. 174.400.000,00 Realisasi: Rp. 159.472.000,00 Persentase: (91,44%)</p>	<p>jumlah perizinan tenaga kesehatan 75 orang</p>	<p>75 orang (100.00%)</p>	
		g.	<p>PROGRAM SEDIAAN FARMASI, ALAT KESEHATAN DAN MAKANAN MINUMAN, Kegiatan Pemberian Izin Apotek, Toko Obat, Toko Alat</p>	<p>1) Pengendalian dan Pengawasan serta Tindak Lanjut Pengawasan Perizinan Apotek, Toko Obat, Toko Alat Kesehatan dan Optikal, Usaha Mikro Obat Tradisional (UMOT) Anggaran: Rp. 18.808.000,00 Realisasi: Rp. 18.315.000,00 Persentase: (97,38%)</p>	<p>Persertase sarana toko alkes dan optik yang memenuhi ketentuan 80 Persen</p>	<p>80 Persen (100.00%)</p>	

		Kesehatan dan Optikal, Usaha Mikro Obat Tradisional (UMOT)					
			2) Penyediaan dan Pengelolaan Data Perizinan dan Tindak Lanjut Pengawasan Izin Apotek, Toko Obat, Toko Alat Kesehatan dan Optikal, Usaha Mikro Obat Tradisional (UMOT) Anggaran: Rp. 6.400.000,00 Realisasi: Rp. 5.895.000,00 Persentase: (92,11%)	Jumlah pengawasan sarana apotek, toko obat, toko alat kesehatan dan usaha mikro obat tradisional 2 sarana	2 sarana (100.00%)		
			3) Fasilitasi Pemenuhan Komitmen Izin Apotek, Toko Obat, Toko Alat Kesehatan dan Optikal, Usaha Mikro Obat Tradisional (UMOT) Anggaran: Rp. 60.000.000,00 Realisasi: Rp. 59.835.400,00 Persentase: (99,73%)	persentase Apotek, Toko Obat, Toko Alat Kesehatan, dan Optikal, UMOT dsb yang memperoleh Rekomendasi Perizinan 100 Persen	100 Persen (100.00%)		
		h. PROGRAM SEDIAAN FARMASI, ALAT KESEHATAN DAN MAKANAN	1) Pengendalian dan Pengawasan Serta Tindak Lanjut Pengawasan Sertifikat Produksi Pangan Industri Rumah Tangga dan Nomor P-IRT Sebagai Izin Produksi, untuk Produk Makanan Minuman Tertentu yang Dapat Diproduksi	Jumlah PIRT yang dilakukan IS 20 sarana	20 sarana (100.00%)		

		MINUMAN, Kegiatan Penerbitan Sertifikat Produksi Pangan Industri Rumah Tangga dan Nomor P-IRT sebagai Izin Produksi, untuk Produk Makanan Minuman tertentu yang Dapat Diproduksi oleh Industri Rumah Tangga	oleh Industri Rumah Tangga Anggaran: Rp. 164.446.500,00 Realisasi: Rp. 161.678.500,00 Persentase: (98,32%)				
		i. PROGRAM SEDIAAN FARMASI, ALAT KESEHATAN DAN MAKANAN MINUMAN, Kegiatan Penerbitan Sertifikat Laik Higiene Sanitasi Tempat Pengelolaan Makanan	1) Pengendalian dan Pengawasan serta Tindak Lanjut Pengawasan Penerbitan Sertifikat Laik Higiene Sanitasi Tempat Pengelolaan Makanan (TPM) antara lain jasa boga, rumah makan/restoran dan Depot Air Minum (DAM) Anggaran: Rp. 60.000.000,00 Realisasi: Rp. 55.759.000,00 Persentase: (92,93%)	Jumlah Penerbitan Sertifikat Laik Higiene Sanitasi Tempat Pengelolaan Makanan (TPM) antara lain Jasa Boga, Rumah Makan/Restoran dan Depot Air Minum (DAM) 27 sarana	27 sarana (100.00%)		

			(TPM) Antara Lain Jasa Boga, Rumah Makan/Restoran dan Depot Air Minum (DAM)				
		j.	PROGRAM SEDIAAN FARMASI, ALAT KESEHATAN DAN MAKANAN MINUMAN, Kegiatan Penerbitan Stiker Pembinaan pada Makanan Jajanan dan Sentra Makanan Jajanan	1) Pengendalian dan Pengawasan Serta Tindak Lanjut Penerbitan Stiker Pembinaan pada Makanan Jajanan dan Sentra Makanan Jajanan Anggaran: Rp. 20.000.000,00 Realisasi: Rp. 19.965.000,00 Persentase: (99,83%)	Jumlah sentra makanan jajanan yang dibina 17 sarana	17 sarana (100.00%)	
		k.	PROGRAM SEDIAAN FARMASI, ALAT KESEHATAN DAN MAKANAN MINUMAN, Kegiatan Pemeriksaan dan Tindak	1) Pemeriksaan Post Market pada Produk Makanan- Minuman Industri Rumah Tangga yang Beredar dan Pengawasan serta Tindak Lanjut Pengawasan Anggaran: Rp. 73.995.000,00 Realisasi: Rp. 73.364.000,00 Persentase: (99,15%)	Jumlah PIRT yang dilakukan IS 90 sarana	90 sarana (100.00%)	

			Lanjut Hasil Pemeriksaan Post Market pada Produksi dan Produk Makanan Minuman Industri Rumah Tangga				
				2) Penyediaan dan Pengelolaan Data Tindak Lanjut Pengawasan Perizinan Industri Rumah Tangga Anggaran: Rp. 45.000.000,00 Realisasi: Rp. 44.135.000,00 Persentase: (98,08%)	Jumlah Industri Rumah Tangga yang memperoleh Rekomendasi Perizinan 21 sarana	21 sarana (100.00%)	
		I.	PROGRAM PEMBERDAYAAN MASYARAKAT BIDANG KESEHATAN, Kegiatan Advokasi, Pemberdayaan, Kemitraan, Peningkatan Peran serta Masyarakat dan Lintas Sektor Tingkat Daerah Kabupaten/	1) Peningkatan Upaya Promosi Kesehatan, Advokasi, Kemitraan dan Pemberdayaan Masyarakat Anggaran: Rp. 1.259.811.000,00 Realisasi: Rp. 1.258.029.000,00 Persentase: (99,86%)	Jumlah desa siaga aktif mandiri 21 Persen	21 Persen (100.00%)	

		Kota					
		m	PROGRAM PE MBERDAYAAN MASYARAKAT BIDANG KESEHATAN, Kegiatan Pelaksadan Sehat dalam Rangka Promotif Preventif Tingkat Daerah Kabupaten/ Kota	1) Penyelenggaraan Promosi Kesehatan dan Gerakan Hidup Bersih dan Sehat Anggaran: Rp. 408.732.200,00 Realisasi: Rp. 404.394.200,00 Persentase: (98,94%)	Jumlah kelompok masyarakat yang diberikan pembinaan gerakan hidup bersih dan sehat 4 Kelompok	4 Kelompok (100.00%)	
		n.	PROGRAM PE MBERDAYAAN MASYARAKAT BIDANG KESEHATAN, Kegiatan Pengembanga n dan Pelaksanaan Upaya Kesehatan Bersumber daya Masyarakat (UKBM) Tingkat Daerah Kabupaten/Kot a	1) Bimbingan Teknis Dan Supervisi Pengembangan Dan Pelaksanaan Upaya Kesehatan Bersumber Daya Masyarakat (UKBM) Anggaran: Rp. 50.000.000,00 Realisasi: Rp. 46.697.000,00 Persentase: (93,39%)	Jumlah UKBM yang dilakukan pembinaan 5 UKBM	5 UKBM (100.00%)	

C. URUSAN PEMERINTAHAN WAJIB YANG TIDAK BERKAITAN DENGAN PELAYANAN DASAR*Nihil***D. URUSAN PEMERINTAHAN PILIHAN***Nihil***E. UNSUR PENDUKUNG URUSAN PEMERINTAHAN***Nihil***F. UNSUR PENUNJANG URUSAN PEMERINTAHAN***Nihil***G. UNSUR PENGAWASAN URUSAN PEMERINTAHAN***Nihil***H. UNSUR KEWILAYAHAN***Nihil***I. UNSUR PEMERINTAHAN UMUM***Nihil***J. UNSUR KEKHUSUSAN***Nihil*

BAB V

CAPAIAN KINERJA PELAKSANAAN TUGAS PEMBANTUAN DAN PENUGASAN

1. Tugas Yang Diterima (Tugas Pembantuan)

Tugas Pembantuan adalah penugasan dari pemerintah kepada daerah dan atau desa, dari pemerintah provinsi kepada kabupaten dan atau desa, serta dari pemerintah kabupaten atau kota kepada desa untuk melaksanakan tugas tertentu dengan kewajiban melaporkan dan mempertanggungjawabkan pelaksanaannya kepada yang menugaskan.

Pada tahun 2022, Dinas Kesehatan Kab. Karanganyar tidak menerima dana Tugas Pembantuan.

2. Tugas Yang Diberikan (Dekonsentrasi)

Dekonsentrasi adalah pelimpahan wewenang dari pemerintah kepada gubernur sebagai wakil pemerintah dan atau kepada instansi vertikal di wilayah tertentu. Dana dekonsentrasi adalah dana yang berasal dari APBN yang dilaksanakan gubernur sebagai wakil pemerintah yang mencakup semua penerimaan dan pengeluaran dalam rangka pelaksanaan dekonsentrasi, tidak termasuk dana yang dialokasikan untuk instansi vertikal pusat di daerah.

Pada tahun 2022, Dinas Kesehatan Kabupaten Karanganyar mendapatkan dana Dekonsentrasi sebesar Rp. 13.742.000,000

No	Bidang Urusan	Dasar Hukum	Uraian Program dan Kegiatan	Lokasi	SKPD Pelaksana	Alokasi Anggaran Dan Realisasi Anggaran	% Capaian Kinerja	Ket.
1	Urusan Kesehatan	No. SP DIPA-024.01.3.0300 18/2022	Penguatan Pembiayaan dan Pelaksanaan Jaminan Kesehatan (Dekonsentrasi) Kegiatan : 1. Rapat	Dinas Kesehatan Kab. Karanganyar	Dinas Kesehatan Kab. Karanganyar	Alokasi Anggaran : Rp. 13.742.000,- Realisasi Anggaran : Rp. 13.640.400,-	100%	-

			Koordinasi Lintas Sektor/Lintas Program di Kabupaten/Kota 2. Konsultasi teknis Program JKN dari Kabupaten/Kota ke Provinsi					

3. Hibah

Hibah adalah penerimaan daerah yang berasal dari pemerintah negara asing, badan/lembaga asing, badan/lembaga internasional, pemerintah, badan/lembaga dalam negeri atau perorangan baik dalam bentuk devisa, rupiah maupun barang dan atau jasa, termasuk tenaga ahli dan pelatihan yang tidak perlu dibayar kembali (PMK Nomor 52/PMK.010/2006)

Pada tahun 2022 di Dinas Kesehatan Kab. Karanganyar tidak ada dana hibah.

BAB VI

PENERAPAN DAN PENCAPAIAN STANDAR PELAYANAN MINIMAL

I. Kebijakan Umum

1. Visi dan Misi Kabupaten Karanganyar

Visi adalah gambaran dan arah pembangunan yang ingin dicapai oleh Bupati dan Wakil Bupati terpilih Kabupaten Karanganyar dalam 5 (lima) tahun mendatang untuk periode RPJMD Tahun 2018-2023. Visi tersebut adalah **“Berjuang Bersama Memajukan Karanganyar”**.

Misi adalah upaya yang dilakukan untuk mewujudkan visi yang telah ditetapkan. Pernyataan misi harus disampaikan secara jelas karena sebagai arahan dalam melaksanakan visi. Misi Bupati dan Wakil Bupati terpilih periode 2018-2023 adalah sebagai berikut :

1. Pembangunan Infrastruktur Menyeluruh
2. Pemberdayaan Perekonomian Rakyat
- 3. Pendidikan Gratis SD/SMP dan Kesehatan Gratis**
4. Pembangunan Desa Sebagai Pusat Pertumbuhan
5. Peningkatan Kualitas Keagamaan, Sosial Budaya, Pemberdayaan Perempuan, Pemuda dan Olahraga

Dinas Kesehatan Kabupaten Karanganyar mendukung **Misi 3** bupati yaitu Pendidikan Gratis SD/SMP dan Kesehatan Gratis. Implementasi penyelenggaraan urusan kesehatan dalam rangka mewujudkan misi ke 3 bidang kesehatan dilaksanakan dengan cara :

1. Berupaya mengoptimalkan seluruh kekuatan berupa pemberdayaan organisasi profesi, fasilitas pelayanan kesehatan dan peran serta seluruh masyarakat di Kabupaten Karanganyar dengan memanfaatkan potensi daerah untuk mengantisipasi segala tantangan, hambatan dan risiko-risiko yang membahayakan.
2. Strategi yang dilakukan dalam upaya mengoptimalkan seluruh kekuatan dilakukan secara *holistik*, terpadu yang melibatkan seluruh unsur masyarakat termasuk dunia usaha dan pemerintah yang terstruktur, terukur dan berkesinambungan.

3. Strategi yang dilakukan di harapkan memberikan kontribusi terhadap peningkatan usia harapan hidup dengan biaya yang efisien.

2. Program Pembangunan Yang Mendukung Pelaksanaan SPM Bidang Urusan Kesehatan

Misi Ke 3	Tujuan	Sasaran	Program	Indikator Kinerja Program	Target Capaian Kinerja
Pendidikan Gratis SD/SMP dan Kesehatan Gratis	Meningkatkan Derajat Kesehatan Masyarakat	Menurunnya Angka Kematian di Sasaran Prioritas	Program Pemenuhan Upaya Kesehatan Perorangan dan Upaya Kesehatan Masyarakat	Persentase ibu hamil mendapatkan pelayanan kesehatan ibu hamil	100%
				Persentase ibu bersalin mendapatkan pelayanan persalinan	100%
				Persentase bayi baru lahir mendapatkan pelayanan kesehatan bayi baru lahir	100%
				Persentase pelayanan kesehatan balita sesuai standar	100%
				Persentase anak usia pendidikan dasar yang mendapatkan pelayanan kesehatan sesuai standar	100%
				Persentase orang usia 15-59 tahun mendapatkan skrining kesehatan sesuai standar	100%
				Persentase warga negara usia 60 tahun ke atas mendapatkan skrining kesehatan sesuai standar	100%
				Persentase penderita hipertensi yang mendapatkan pelayanan kesehatan sesuai standar	100%

				Persentase penderita DM yang mendapatkan pelayanan kesehatan sesuai standar	100%
				Persentase ODGJ berat yang mendapatkan pelayanan kesehatan jiwa sesuai standar	100%
				Persentase orang terduga TBC mendapatkan pelayanan TBC sesuai standar	100%
				Persentase orang dengan risiko terinfeksi HIV mendapatkan pelayanan deteksi dini HIV sesuai standar	100%

II. Arah Kebijakan

1. Arah Kebijakan Tahun 2022 yang Menjadi Prioritas OPD yang Berpedoman pada SPM

Arah kebijakan Dinas Kesehatan Kabupaten Kanganyar terkait dengan pelaksanaan Standar Pelayanan Minimal bidang urusan kesehatan adalah sebagai berikut :

1. Semua elemen masyarakat wajib berperan aktif dalam pelaksanaan pembangunan kesehatan
2. Semua fasilitas pelayanan kesehatan harus berizin
3. Upaya kesehatan dilaksanakan secara holistik, komperhensif, terstruktur, terukur dan berjenjang
4. Semua fasilitas pelayanan kesehatan wajib terlibat dalam penanganan kegawatdaruratan dan pelayanan kebencanaan sesuai dengan standar, kompetensi dan wewenang
5. Setiap fasilitas pelayanan kesehatan wajib melakukan upaya peningkatan mutu dan keselamatan
6. Pemerintah memberikan Jaminan Pembiayaan Kesehatan bagi masyarakat miskin

7. Melaksanakan pembinaan, pemantauan dan evaluasi kinerja dilakukan secara profesional dan bertanggung jawab
8. Pemda memfasilitasi sumber daya yang dibutuhkan dan melakukan urusan kesehatan
9. Anggaran urusan pelaksana kesehatan dilakukan sesuai dengan kebijakan pembiayaan kesehatan
10. Memberikan peluang untuk mengembangkan potensi sesuai dengan kompetensinya dan kebutuhan pembangunan kesehatan

2. Integrasi SPM ke dalam Arah Kebijakan OPD Tahun 2022

Prioritas Dinas Kesehatan	Indikator Kinerja Utama	Strategi Penerapan SPM	Arah Kebijakan
Menurunnya Angka Kematian di Sasaran Prioritas	Angka Kematian Ibu (AKI) per 100.000 Kelahiran Hidup	Penguatan kebijakan pembangunan kesehatan	Semua elemen masyarakat wajib berperan aktif dalam pelaksanaan pembangunan kesehatan
	Angka Kematian Neonatus/ (AKN)1.000 Kelahiran Hidup	Meningkatkan kapasitas kelembagaan	Semua fasilitas pelayanan kesehatan harus berizin
	Angka Kematian Bayi (AKB)/ 1.000 Kelahiran Hidup	Meningkatkan mutu manajemen pelayanan dalam pelaksanaan upaya kesehatan	Upaya kesehatan dilaksanakan secara holistik, komperhensif, terstruktur, terukur dan berjenjang
	Angka Kematian Balita (AKBA)/ 1.000 Populasi Balita	Pelibatan masyarakat dalam pembangunan kesehatan dalam bentuk pengembangan model pemberdayaan keluarga dan masyarakat serta	Semua fasilitas pelayanan kesehatan wajib terlibat dalam penanganan kegawatdaruratan dan pelayanan kebencanaan sesuai

		meningkatkan kemitraan dalam upaya mendorong kemandirian perilaku hidup bersih dan sehat yang berupa model Desa Siaga	dengan standar, kompetensi dan wewenang
		Penguatan kualitas pemantauan dan penilaian kinerja lembaga pelayanan dengan mendayagunakan teknologi informasi	Setiap fasilitas pelayanan kesehatan wajib melakukan upaya peningkatan mutu dan keselamatan
		Mendorong penciptaan inovasi-inovasi pelayanan di fasilitas pelayanan kesehatan	Pemerintah memberikan Jaminan Pembiayaan Kesehatan bagi masyarakat miskin
			Melaksanakan pembinaan, pemantauan dan evaluasi kinerja dilakukan secara profesional dan bertanggung jawab
			Pemda memfasilitasi sumber daya yang dibutuhkan dan melakukan urusan kesehatan
			Anggaran urusan pelaksana kesehatan dilakukan sesuai dengan kebijakan pembiayaan kesehatan
			Memberikan peluang untuk mengembangkan

			potensi sesuai dengan kompetensinya dan kebutuhan pembangunan kesehatan
--	--	--	---

III. Penerapan dan Pencapaian SPM

Sesuai dengan Permenkes Nomor 4 Tahun 2019 tentang Standar Teknis Pemenuhan Mutu Pelayanan Dasar pada Standar Pelayanan Minimal Bidang Kesehatan, Dinas Kesehatan Kabupaten Karanganyar melaksanakan 12 jenis Standar Pelayanan Minimal Bidang Kesehatan

1. Jenis Pelayanan Dasar

Jenis Pelayanan Dasar adalah jenis-jenis pelayanan dasar yang diselenggarakan oleh Pemerintah Daerah yang telah ditetapkan oleh Pemerintah. Untuk Dinas Kesehatan Kabupaten Karanganyar SPM yang dilaksanakan sebanyak 12 jenis, yaitu

1. Pelayanan Kesehatan Ibu Hamil
2. Pelayanan Kesehatan Ibu Bersalin
3. Pelayanan Kesehatan Bayi Baru Lahir
4. Pelayanan Kesehatan Balita
5. Pelayanan Kesehatan pada Usia Pendidikan Dasar
6. Pelayanan Kesehatan pada Usia Produktif
7. Pelayanan Kesehatan pada Usia Lanjut
8. Pelayanan Kesehatan Penderita Hipertensi
9. Pelayanan Kesehatan Penderita Diabetes Melitus
10. Pelayanan Kesehatan Orang Dengan Gangguan Jiwa Berat
11. Pelayanan Kesehatan Orang Terduga Tuberkulosis
12. Pelayanan Kesehatan orang dengan resiko terinfeksi virus yang melemahkan daya tahan manusia (HIV)

2. Target Pencapaian SPM oleh Daerah

Target pencapaian adalah target yang ditetapkan oleh Pemerintah Daerah dalam mencapai SPM selam kurun waktu tertentu, termasuk perhitungan pembiayaan.

NO	JENIS PELAYANAN DASAR	INDIKATOR CAPAIAN	JUMLAH ORANG YANG BERHAK MENDAPATKAN PELAYANAN	JUMLAH ORANG YANG AKAN DILAYANI	TARGET CAPAIAN	JUMLAH APBD TAHUN 2022
1	2	3	4	5	6	7
1.	Pelayanan Kesehatan Ibu Hamil	Jumlah ibu hamil yang mendapatkan layanan kesehatan	12.145	12.145	100%	238.473.000,00
2.	Pelayanan Kesehatan Ibu Bersalin	Jumlah ibu bersalin yang mendapatkan layanan kesehatan	11.557	11.557	100%	645.101.000,00
3.	Pelayanan kesehatan Bayi Baru Lahir	Jumlah Bayi Baru Lahir yang mendapatkan layanan kesehatan	11.523	11.523	100%	186.316.000,00
4.	Pelayanan kesehatan Balita	Jumlah Balita yang mendapatkan layanan kesehatan	46.092	46.092	100%	91.206.000,00
5.	Pelayanan Kesehatan pada Usia Pendidikan Dasar	Jumlah warga negara usia pendidikan dasar yang mendapatkan layanan kesehatan	25.969	25.969	100%	97.010.000,00
6.	Pelayanan Kesehatan pada Usia Produktif	Jumlah Warga Negara usia produktif yang mendapatkan layanan kesehatan	487.505	487.505	100%	72.000.000,00

7.	Pelayanan Kesehatan pada Usia Lanjut	Jumlah Warga Negara Usia Lanjut yang mendapatkan layanan kesehatan	128.851	128.851	100%	79.750.000,00
8.	Pelayanan Kesehatan Penderita Hipertensi	Jumlah Warga Negara penderita Hipertensi yang mendapatkan layanan kesehatan	154.812	154.812	100%	85.000.000,00
9.	Pelayanan Kesehatan Penderita Diabetes Melitus	Jumlah Warga Negara penderita Diabetes Melitus yang mendapatkan layanan kesehatan	15.571	15.571	100%	36.280.000,00
10.	Pelayanan Kesehatan Orang dengan gangguan jiwa berat	Jumlah Warga Negara penderita gangguan jiwa berat yang terlayani kesehatan	1.695	1.695	100%	95.000.000,00
11.	Pelayanan Kesehatan orang terduga tuberkulosis	Jumlah Warga Negara terduga tuberkulosis yang mendapatkan layanan kesehatan	4.000	4.000	100%	115.373.000,00
12.	Pelayanan Kesehatan orang dengan resiko terinfeksi virus yang melemahkan daya tahan manusia (HIV)	Jumlah Warga Negara dengan resiko terinfeksi virus yang melemahkan daya tahan manusia (HIV)	13.434	13.434	100%	126.627.000,00

3. Realisasi

Realisasi adalah target yang dapat dicapai atau direalisasikan oleh Pemerintah Daerah selama 1 (satu) tahun anggaran dan membandingkannya dengan rencana target yang ditetapkan sebelumnya oleh Pemerintah Daerah yang bersangkutan.

No	JENIS PELAYANAN DASAR	INDIKATOR CAPAIAN	RENCANA TARGET		REALISASI CAPAIAN SPM		CAPAIAN (6): (4)X 100
			JUMLAH ORANG YANG AKAN DILAYANI	APBD 2022	ORANG YANG TERLAYANI	APBD TAHUN 2022	
1	2	3	4	5	6	7	8
1.	Pelayanan Kesehatan Ibu Hamil	Jumlah ibu hamil yang mendapatkan layanan kesehatan	12.145	238.473.000,00	12.145	225.913.000,00	100%
2.	Pelayanan Kesehatan Ibu Bersalin	Jumlah ibu bersalin yang mendapatkan layanan kesehatan	11.557	645.101.000,00	11.557	465.504.000,00	100%
3.	Pelayanan kesehatan Bayi Baru Lahir	Jumlah Bayi Baru Lahir yang mendapatkan layanan kesehatan	11.523	186.316.000,00	11.523	180.030.741,00	100%
4.	Pelayanan kesehatan Balita	Jumlah Balita yang mendapatkan layanan kesehatan	46.092	91.206.000,00	46.092	90.160.000,00	100%
5.	Pelayanan Kesehatan pada Usia Pendidikan Dasar	Jumlah warga negara usia pendidikan dasar yang mendapatkan layanan kesehatan	25.969	97.010.000,00	25.969	96.094.000,00	100%
6.	Pelayanan Kesehatan pada Usia Produktif	Jumlah Warga Negara usia produktif yang mendapatkan layanan kesehatan	487.505	72.000.000,00	487.505	70.002.000,00	100%

7.	Pelayanan Kesehatan pada Usia Lanjut	Jumlah Warga Negara Usia Lanjut yang mendapatkan layanan kesehatan	128.851	79.750.000,00	128.851	79.600.000,00	100%
8.	Pelayanan Kesehatan Penderita Hipertensi	Jumlah Warga Negara penderita Hipertensi yang mendapatkan layanan kesehatan	154.812	85.000.000,00	154.812	84.900.000,00	100%
9.	Pelayanan Kesehatan Penderita Diabetes Melitus	Jumlah Warga Negara penderita Diabetes Melitus yang mendapatkan layanan kesehatan	15.571	36.280.000,00	15.571	36.280.000,00	100%
10.	Pelayanan Kesehatan Orang dengan gangguan jiwa berat	Jumlah Warga Negara penderita gangguan jiwa berat yang terlayani kesehatan	1.695	95.000.000,00	1.695	95.000.000,00	100%
11.	Pelayanan Kesehatan orang terduga tuberkulosis	Jumlah Warga Negara terduga tuberkulosis yang mendapatkan layanan kesehatan	4.000	115.373.000,00	4.000	114.427.000,00	100%
12.	Pelayanan Kesehatan orang dengan resiko terinfeksi virus yang melemahkan daya tahan manusia (HIV)	Jumlah Warga Negara dengan resiko terinfeksi virus yang melemahkan daya tahan manusia (HIV)	13.434	126.627.000,00	13.434	124.647.000,00	100%

4. Alokasi Anggaran

Alokasi anggaran adalah jumlah belanja langsung dan tidak langsung yang ditetapkan dalam APBD dalam rangka penerapan dan pencapaian SPM oleh Pemerintah Daerah, yang bersumber dari :

No	Jenis Pelayanan Dasar	Operasional (Rp)		Sumber Lain Yang Sah
		APBN	APBD	
1	Pelayanan Kesehatan Ibu Hamil		238.473.000,00	

2	Pelayanan Kesehatan Ibu Bersalin		645.101.000,00	
3	Pelayanan kesehatan Bayi Baru Lahir		186.316.000,00	
4	Pelayanan kesehatan Balita		91.206.000,00	
5	Pelayanan Kesehatan pada Usia Pendidikan Dasar		97.010.000,00	
6	Pelayanan Kesehatan pada Usia Produktif		72.000.000,00	
7	Pelayanan Kesehatan pada Usia Lanjut		79.750.000,00	
8	Pelayanan Kesehatan Penderita Hipertensi		85.000.000,00	
9	Pelayanan Kesehatan Penderita Diabetes Melitus		36.280.000,00	
10	Pelayanan Kesehatan Orang dengan gangguan jiwa berat		95.000.000,00	
11	Pelayanan Kesehatan orang terduga tuberkulosis		115.373.000,00	
12	Pelayanan Kesehatan orang dengan resiko terinfeksi virus yang melemahkan daya tahan manusia (HIV)		126.627.000,00	

5. Dukungan Personil

Dukungan personil menggambarkan jumlah personil atau pegawai yang terlibat dalam proses penerapan dan pencapaian SPM baik itu ASN/Relawan yang terlibat.

NO	JENIS PELAYANAN DASAR	INDIKATOR PENCAPAIAN	JUMLAH ORANG YANG TERLAYANI	DUKUNGAN JUMLAH PERSONIL
1.	Pelayanan Kesehatan Ibu Hamil	Jumlah ibu hamil yang mendapatkan layanan kesehatan	12.145	805

2.	Pelayanan Kesehatan Ibu Bersalin	Jumlah ibu bersalin yang mendapatkan layanan kesehatan	11.557	805
3.	Pelayanan kesehatan Bayi Baru Lahir	Jumlah Bayi Baru Lahir yang mendapatkan layanan kesehatan	11.523	488
4.	Pelayanan kesehatan Balita	Jumlah Balita yang mendapatkan layanan kesehatan	46.092	9.644
5.	Pelayanan Kesehatan pada Usia Pendidikan Dasar	Jumlah warga negara usia pendidikan dasar yang mendapatkan layanan kesehatan	25.969	14.633
6.	Pelayanan Kesehatan pada Usia Produktif	Jumlah Warga Negara usia produktif yang mendapatkan layanan kesehatan	487.505	1.923
7.	Pelayanan Kesehatan pada Usia Lanjut	Jumlah Warga Negara Usia Lanjut yang mendapatkan layanan kesehatan	128.851	1.617
8.	Pelayanan Kesehatan Penderita Hipertensi	Jumlah Warga Negara penderita Hipertensi yang mendapatkan layanan kesehatan	154.812	365

9.	Pelayanan Kesehatan Penderita Diabetes Melitus	Jumlah Warga Negara penderita Diabetes Melitus yang mendapatkan layanan kesehatan	15.571	394
10.	Pelayanan Kesehatan Orang dengan gangguan jiwa berat	Jumlah Warga Negara penderita gangguan jiwa berat yang terlayani kesehatan	1.695	120
11.	Pelayanan Kesehatan orang terduga tuberkulosis	Jumlah Warga Negara terduga tuberkulosis yang mendapatkan layanan kesehatan	4.000	291
12.	Pelayanan Kesehatan orang dengan resiko terinfeksi virus yang melemahkan daya tahan manusia (HIV)	Jumlah Warga Negara dengan resiko terinfeksi virus yang melemahkan daya tahan manusia (HIV)	13.434	358

6. Permasalahan dan Solusi

Permasalahan dan solusi menggambarkan permasalahan yang dihadapi dalam penerapan dan pencapaian SPM, baik permasalahan eksternal maupun internal, serta langkah-langkah penyelesaian masalah yang ditempuh.

NO	JENIS PELAYANAN DASAR	INDIKATOR PENCAPAIAN	PERMASALAHAN	SOLUSI
1.	Pelayanan Kesehatan Ibu Hamil	Jumlah ibu hamil yang mendapatkan layanan kesehatan	1. Ibu hamil yang merantau/mobiltas tinggi sulit utk dilakukan pemantauan, 2. Ibu hamil yang tidak memiliki jaminan	1. Koordinasi antar nakes dengan kader dan aparat desa serta wajib lapor bagi semua bumil jika datang atau pergi ke kader/bidan desa,

			kehatan	2. Dilakukan pengusulan untuk mendapatkan jaminan kesehatan
2.	Pelayanan Kesehatan Ibu Bersalin	Jumlah ibu bersalin yang mendapatkan layanan kesehatan	1. Keterbatasan sarpras di faskes, 2. Ibu bersalin tidak memiliki jaminan kesehatan, 3. Kurangnya kompetensi nakes untuk penanganan kegawatdaruratan maternal	1. Pemenuhan sarpras terstandar di faskes, 2. Usulan Jampersal/Dinsos, 3. Peningkatan kompetensi nakes untuk penanganan kegawatdaruratan maternal
3.	Pelayanan kesehatan Bayi Baru Lahir	Jumlah Bayi Baru Lahir yang mendapatkan layanan kesehatan	1. Keterbatasan sarpras di faskes, 2. Ibu bersalin tidak memiliki jaminan kesehatan, 3. Kurangnya kompetensi nakes untuk penanganan kegawatdaruratan Neonatus dan bayi	1. Pemenuhan sarpras terstandar di faskes, 2. Usulan Jampersal/Dinsos, 3. Peningkatan kompetensi nakes untuk penanganan kegawatdaruratan Neonatus dan bayi
4.	Pelayanan kesehatan Balita	Jumlah Balita yang mendapatkan layanan kesehatan	1. Keterbatasan sarpras di faskes, 2. Kurangnya koordinasi LS untuk pelayanan kesehatan balita	1. Pemenuhan sarana prasarana sesuai standar, 2. Keterpaduan LS untuk pelayanan kesehatan balita
5.	Pelayanan Kesehatan pada Usia Pendidikan Dasar	Jumlah warga negara usia pendidikan dasar yang mendapatkan layanan kesehatan	1. Keterbatasan prasarana (UKS Kit) dan buku raport kesehatan	1. Pemenuhan prasarana sesuai standart (UKS Kit) dan buku raport kesehatan
6.	Pelayanan Kesehatan pada Usia Produktif	Jumlah Warga Negara usia produktif yang mendapatkan layanan kesehatan	1. Usia produktif yang merantau/mobiltas tinggi sulit utk dilakukan pemantauan.	1. Koordinasi antar nakes dengan kader dan aparat desa serta wajib lapor bagi semua usia produktif yang merantau atau mobilitas tinggi

7.	Pelayanan Kesehatan pada Usia Lanjut	Jumlah Warga Negara Usia Lanjut yang mendapatkan layanan kesehatan	1. Keterbatasan prasarana lansia kit, 2. Terbatasnya jumlah posyandu lansia	1. Pemenuhan/usulan prasarana sesuai standar (lansia kit), 2. Pembentukan posyandu lansia di tiap dusun
8.	Pelayanan Kesehatan Penderita Hipertensi	Jumlah Warga Negara penderita Hipertensi yang mendapatkan layanan kesehatan	1. Keterbatasan prasarana posbindu kit, 2. Terbatasnya jumlah posbindu	1. Pemenuhan/usulan prasarana sesuai standar (posbindu kit), 2. Penambahan posbindu
9.	Pelayanan Kesehatan Penderita Diabetes Melitus	Jumlah Warga Negara penderita Diabetes Melitus yang mendapatkan layanan kesehatan	1. Keterbatasan prasarana posbindu kit, 2. Terbatasnya jumlah posbindu	1. Pemenuhan/usulan prasarana sesuai standar (posbindu kit), 2. Penambahan posbindu
10.	Pelayanan Kesehatan Orang dengan gangguan jiwa berat	Jumlah Warga Negara penderita gangguan jiwa berat yang terlayani kesehatan	Masih adanya stigma dan diskriminasi dimasyarakat terhadap ODGJ	Edukasi secara kontinyu dan berkelanjutan terhadap masyarakat
11.	Pelayanan Kesehatan orang terduga tuberkulosis	Jumlah Warga Negara terduga tuberkulosis yang mendapatkan layanan kesehatan	Kurangnya dukungan dari stakeholder terkait	Koordinasi secara lintas sektor dan lintas program
12.	Pelayanan Kesehatan orang dengan resiko terinfeksi virus yang melemahkan daya tahan manusia (HIV)	Jumlah Warga Negara dengan resiko terinfeksi virus yang melemahkan daya tahan manusia (HIV)	Masih adanya stigma dan diskriminasi dimasyarakat terhadap ODHA	Edukasi secara kontinyu dan berkelanjutan terhadap masyarakat

BAB VII

INOVASI DAN PENGHARGAAN

1. Inovasi

Inovasi yang dilaksanakan oleh Dinas Kesehatan pada Tahun Anggaran 2022

No	Nama Inovasi	OPD (Inovator)	Diskripsi Inovasi
1	2	3	4
1	DEMEN TOMAT (Deteksi Dini dan Pemantauan Tuberkulosis Kebakkramat)	Dinas Kesehatan (Puskesmas Kebakkramat I)	Inovasi DEMEN TOMAT bertujuan untuk meningkatkan penemuan pasien TBC di Wilayah Kecamatan Kebakkramat Khususnya dan Kabupaten Karanganyar pada umumnya, sehingga dengan ditemukannya semua pasien TBC maka semuanya akan mendapatkan pengobatan. Dengan Target penemuan kasus TBC dari hanya 7 orang setahun pada tahun 2021 menjadi 66 orang sesuai angka estimasi yang ditargetkam. . Hal itu akan dicapai dengan program Demen Tomat , dimana masyarakat terduga TBC dengan mudah dapat mengakses aplikasi dari

			<p>manapun dia berada, dan jika hasilnya beresiko tinggi TBC maka petugas puskesmas akan langsung mengunjungi dan memberikan langkah selanjutnya, termasuk diagnose dan pengobatan. Demikian juga jika pasien TBC dalam masa pengobatan, petugas puskesmas dapat memantau kepatuhan minum obat dan efek samping obat melalui aplikasi ini.</p>
2	BLOGSITE EDUKASI "POJOK INPUT HAMIL"	Dinas Kesehatan (Puskesmas Colomadu I)	<p>Tujuan dari Blogsite Edukasi "Pojok InPut Hamil" sebagai upaya peningkatan wawasan seputar kehamilan dan deteksi faktor resiko kehamilan pada ibu hamil, peningkatan cakupan deteksi dini resiko tinggi kehamilan dan upaya pemberian asuhan pelayanan Kesehatan ibu hamil agar mampu menurunkan angka kematian ibu.</p>
3	MARKAS REMAJA SEHAT	Dinas Kesehatan (Puskesmas	<p>Program ini bertujuan menjangkau pelayanan</p>

	“Marketing Kesehatan Remaja Sehat”	Colomadu II)	<p>Kesehatan remaja di wilayah kerja Puskesmas Colomadu II melalui media promosi kesehatan dengan menggunakan media internet dengan prinsip dari remaja untuk remaja</p> <p>Tujuan khusus</p> <ol style="list-style-type: none"> 1 Penguatan kegiatan posyandu remaja setiap dusun 2 Peningkatan pelayanan Kesehatan remaja sebesar 75% 3 Peningkatan kemampuan remaja menyusun media promosi kesehatan berbasis internet
4	SIMANTRI (Sistem Manajemen Antrian Triase)	Dinas Kesehatan (Puskesmas Kerjo)	<p>Secara umum gambaran SIMANTRI adalah sama dengan gambaran pelayanan pendaftaran pada umumnya tetapi SIMANTRI lebih di tekankan pada penerapan TRIASE sebagai Wujud dari Penerapan Protokol Kesehatan dalam</p>

			<p>menghadapi persebaran Virus Covid-19 dan adanya pengurangan rute pelayanan pasien.</p> <p>SIMANTRI merupakan inovasi berbasis IT dengan menggunakan teknologi klien server sehingga saat pasien sudah didaftarkan di tempat triase akan saling terhubung antara rekam medis – unit layanan – unit penunjang – farmasi – kasir</p>
--	--	--	--

2. Penghargaan

NO	Nama Penghargaan	Instansi Penerima	Instansi Pemberi Penghargaan
1	2	3	4
1	Pelayanan Terbanyak III yg diberikan kepada Masyarakat pada Mal Pelayanan Publik Kab. Karanganyar	Dinas Kesehatan Kabupaten Karanganyar	Mal Pelayanan Publik Kab.Karanganyar
2	Institusi yang berpartisipasi dalam Penerapan Keselamatan dan Kesehatan Kerja (K3) Perkantoran (Permenkes 48/2016) Tahun 2021	Dinas Kesehatan Kabupaten Karanganyar	Kemendes RI

3	Peringkat Terbaik II Dalam Rangka Inovasi Strategi Penurunan Angka Kematian Ibu (AKI) Jawa Tengah Tahun 2022	Dinas Kesehatan Kabupaten Karanganyar	Dinas Kesehatan Provinsi Jawa Tengah
4	Terbaik I Kategori Penerapan SAKIP Tahun 2021	Dinas Kesehatan Kabupaten Karanganyar	Inspektorat Kab. Karanganyar







BAB VIII

PENUTUP

1. KESIMPULAN

1. Dinas Kesehatan pada tahun 2022 tugas dan fungsi dapat terlaksana dengan baik.
2. Anggaran kesehatan dapat terealisasi sebesar 91,78% dengan rincian : Dinas Kesehatan dapat terealisasi sebesar 94,48% dari pagu anggaran, RSUD terealisasi sebesar 91,91% dan Puskesmas sebesar 82,71%. Yang mana secara keseluruhan ada peningkatan terhadap realisasi anggaran yang ada di Dinas Kesehatan daripada realisasi anggaran tahun sebelumnya, dimana realisasi anggaran pada tahun 2021 sebesar 85,96%.
3. Selama Tahun 2022, dalam pelaksanaan program dan kegiatan ditemukan beberapa kendala dan masalah, antara lain pada sub kegiatan sebagai berikut :
 - a) Pendidikan dan Pelatihan Pegawai Berdasarkan Tugas dan Fungsi, anggaran hanya terealisasi 56,19, hal tersebut dikarenakan anggaran pelatihan manajemen kinerja ke Lembaga Administrasi Negara tidak terlaksana karena belum mendapat panggilan dari penyelenggara (LAN).
 - b) Penyelenggaraan Rapat Koordinasi dan konsultasi SKPD dengan realisasi anggaran sebesar 61,50%. Hal tersebut dikarenakan masih ditetapkannya pandemic Covid-19, yang menyebabkan adanya beberapa pembatasan kegiatan,serta rapat dan konsultasi masih dilaksanakan dengan zoom.
 - c) Penyediaan Jasa Komunikasi, Sumber Daya Air dan Listrik dengan realisasi sebesar 78,46. Hal tersebut dikarenakan anggaran yang sebetulnya untuk penambahan daya listrik di gedung IPF dibatalkan.

2. SARAN

Beberapa langkah yang ditempuh, agar kendala dan permasalahan tidak lagi terjadi pada Tahun Anggaran berikutnya, adalah :

1. Melakukan perbaikan manajemen pelaksanaan program kegiatan terutama pada pengendalian dan evaluasi kinerja.
2. Meningkatkan kualitas *team work*.
3. Melakukan koordinasi dengan pihak penyelenggara yang melibatkan penyedia, untuk kepastian dari pelaksanaan kegiatan tersebut
4. Melakukan perbaikan anggaran dan koordinasi antar program dalam melakukan penganggaran.