

KATALOG : 1102001.3313150

KECAMATAN MOJOGEDANG

DALAM ANGKA

2023



**BADAN PUSAT STATISTIK
KABUPATEN KARANGANYAR**

A black and white photograph of a rural landscape. In the foreground, a dirt road curves through terraced rice fields. A person is riding a motorcycle on the road. To the left, there is a small wooden house with a corrugated metal roof. The background shows more terraced fields and a utility pole. The overall scene is peaceful and rural.

KECAMATAN MOJOGEDANG

DALAM ANGKA

2023

KECAMATAN MOJOGEDANG DALAM ANGKA 2023

ISSN: ...

No. Publikasi: 33130.2325

Katalog: 1102001.33131150

Ukuran Buku: 14,8 cm x 21 cm

Jumlah Halaman: xxvi +80 hal

Naskah:

BPS Kabupaten Karanganyar

Penyunting:

BPS Kabupaten Karanganyar

Desain Kover:

BPS Kabupaten Karanganyar

Ilustrasi Kover:

Canva

Diterbitkan oleh:

©BPS Kabupaten Karanganyar

Dicetak oleh:

BPS Kabupaten Karanganyar

Dilarang mengumumkan, mendistribusikan, mengomunikasikan, dan/atau menggandakan sebagian atau seluruh isi buku ini untuk tujuan komersil tanpa izin tertulis dari Badan Pusat Statistik Kabupaten Karanganyar

TIM PENYUSUN

Pengarah

Yul Ismardani, SST, M.Si

Penanggung Jawab

Warsidi, SST, M.Si

Pengolah Data dan Penulis Naskah

Christina Tri Cahyani, SST, M.Sc

Penata Letak

Christina Tri Cahyani, SST, M.Sc

<https://karanganyarkab.bpt.go.id>

KONTRIBUTOR DATA

1. Kementerian Agama Kabupaten Karanganyar
2. Kementerian Pendidikan dan Kebudayaan
3. Badan Pusat Statistik Kabupaten Karanganyar
4. Dinas Kesehatan Kabupaten Karanganyar
5. Dinas Pemberdayaan Masyarakat dan Desa Kabupaten Karanganyar
6. DP3APPKB Kabupaten Karanganyar
7. Dinas Pertanian, Pangan dan Perikanan Kabupaten Karanganyar
8. Badan Keuangan Daerah Kabupaten Karanganyar

<https://karanganyarkab.bps.go.id>

PETA WILAYAH KECAMATAN MOJOGEDANG

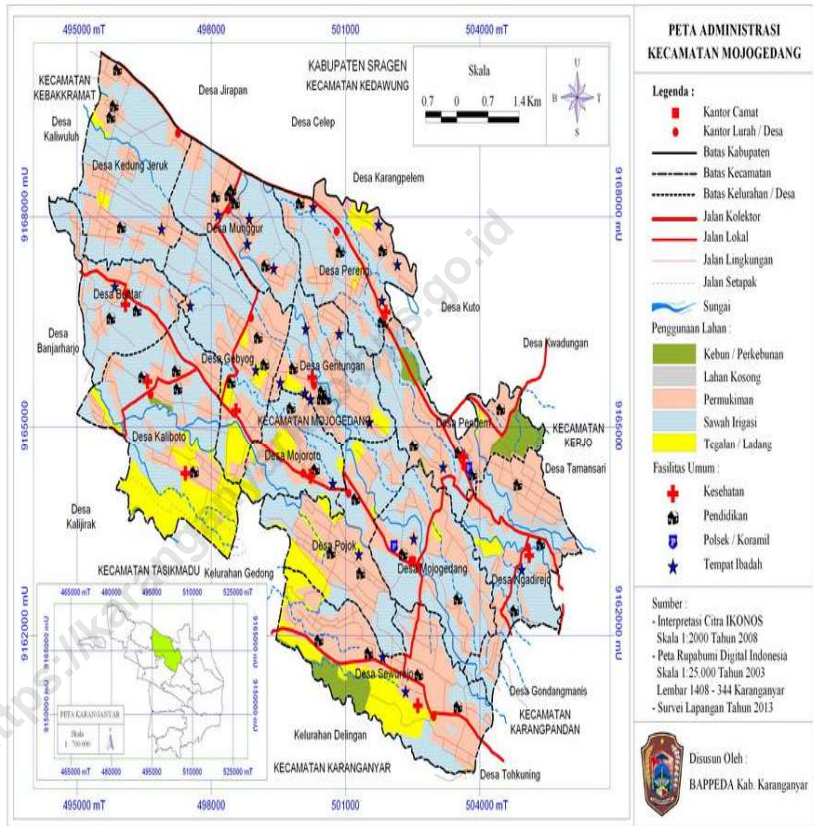

KEPALA BPS KABUPATEN KARANGANYAR



YUL ISMARDANI, SST, M.Si



KATA PENGANTAR

Assalamu'alaikum Wr.Wb.

Dengan mengucapkan puji syukur ke hadirat Tuhan Yang Maha Esa, saya menyambut baik upaya penerbitan publikasi “KECAMATAN MOJOGEDANG DALAM ANGKA 2023”, sebagai bagian upaya penyediaan informasi statistik dan penyebarluasan data-data aktual di berbagai bidang.

Data/informasi statistik yang akurat merupakan hal yang sangat vital dalam perencanaan pembangunan dan penyelenggaraan pemerintahan. Dengan data yang akurat, maka rencana dan kebijakan pembangunan akan lebih mampu memberdayakan setiap potensi pembangunan secara optimal, sehingga pembangunan akan memberikan manfaat yang sebesar-besarnya bagi bangsa dan negara.

Harapan saya semoga publikasi ini dapat bermanfaat bagi Pemerintah Daerah Kabupaten Karanganyar maupun bagi pengguna data lainnya, sebagai kajian evaluasi dan perencanaan pembangunan di masa depan.

Wassalamu'alaikum Wr.Wb.

September 2023

Kepala BPS

Kabupaten Karanganyar

Yul Ismardani, SST, M.Si

<https://karanganyarkab.bps.go.id>

DAFTAR ISI

	Halaman
Kata Pengantar	xii
Daftar Isi	xiii
Daftar Tabel	xv
Daftar Gambar	xxi
Penjelasan Umum.....	xxiv
Daftar Singkatan.....	xxvi
1. Geografi.....	1
2. Pemerintahan	7
3. Penduduk.....	13
4. Sosial dan Kesejahteraan Rakyat.....	21
5. Pertanian	53
6. Pariwisata, Transportasi, dan Komunikasi	65
7. Perbankan, Koperasi, dan Perdagangan.....	73

DAFTAR TABEL

Halaman

1. GEOGRAFI DAN IKLIM

1.1 KEADAAN GEOGRAFI

1.1.1	Luas Daerah Menurut Desa/Kelurahan di Kecamatan Mojogedang, 2022	5
1.1.2	Jarak ke Ibukota Kecamatan dan Ibukota Kabupaten/Kota Menurut Desa/Kelurahan di Kecamatan Mojogedang (km), 2022	6

2. PEMERINTAHAN

2.1 WILAYAH ADMINISTRATIF

2.1.1	Jumlah Rukun Warga (RW) dan Rukun Tetangga (RT) Menurut Desa/Kelurahan di Kecamatan Mojogedang, 2022	9
-------	--	---

2.2 SUMBER DAYA MANUSIA

2.2.1	Jumlah Pegawai Negeri Sipil Menurut Pemerintah Daerah dan Jenis Kelamin, 2022	10
2.2.2	Jumlah Pegawai Negeri Sipil Pemerintah Daerah Kecamatan Mojogedang Menurut Tingkat Pendidikan dan Jenis Kelamin, 2022	11

3. PENDUDUK

3.1	Penduduk, Distribusi Persentase Penduduk, Kepadatan Penduduk, Rasio Jenis Kelamin Penduduk Menurut Desa/Kelurahan di Kecamatan Mojogedang, 2022	17
3.2	Jumlah Penduduk Menurut Kelompok Umur dan Jenis Kelamin di Kecamatan Mojogedang, 2022	19

4. SOSIAL DAN KESEJAHTERAAN RAKYAT

4.1 PENDIDIKAN

4.1.1 Banyaknya Desa¹/Kelurahan yang Memiliki Fasilitas Sekolah Menurut Tingkat Pendidikan di Kecamatan Mojogedang, 2021–2022 25

4.1.2 Jumlah Sekolah Menurut Tingkat Pendidikan di Kecamatan Mojogedang, 2022/2023 dan 2023/2024 26

4.1.3 Jumlah Guru Menurut Tingkat Pendidikan di Kecamatan Mojogedang, 2022/2023 dan 2023/2024 27

4.1.4 Jumlah Murid Menurut Tingkat Pendidikan di Kecamatan Mojogedang, 2022/2023 dan 2023/2024 28

4.2 KESEHATAN

4.2.1 Banyaknya Desa¹/Kelurahan yang Memiliki Sarana Kesehatan Menurut Jenis Sarana Kesehatan di Kecamatan Mojogedang, 2021–2022 29

4.2.2 Banyaknya Warga Penderita Kekurangan Gizi Menurut Desa/Kelurahan di Kecamatan Mojogedang, 2022 30

4.2.3 Banyaknya Sarana/Fasilitas Kesehatan Menurut Desa/ Kelurahan di Kecamatan Mojogedang, 2022 31

4.2.4 Banyaknya Posyandu Menurut Desa/Kelurahan di Kecamatan Mojogedang, 2022 32

4.2.5 Banyaknya PUS dan Akseptor KB Menurut Desa/ Kelurahan di Kecamatan Mojogedang, 2022 33

4.2.6 Banyaknya PUS Bukan Peserta KB Menurut Desa/ Kelurahan di Kecamatan Mojogedang, 2022 34

4.2.7	Banyaknya Akseptor Aktif Menurut Alat Kontrasepsi di Kecamatan Mojogedang, 2022	35
4.2.8	Banyaknya Penyandang Cacat Menurut Desa/Kelurahan di Kecamatan Mojogedang, 2022	36
4.3	PERUMAHAN DAN LINGKUNGAN	
4.3.1	Banyaknya Desa/Kelurahan Menurut Sumber Air Minum Sebagian Besar Keluarga di Kecamatan Mojogedang, 2021–2022	37
4.3.2	Banyaknya Keluarga Menurut Desa/Kelurahan dan Jenis Pengguna Listrik di Kecamatan Mojogedang, 2022	38
4.3.3	Banyaknya Desa/Kelurahan Menurut Sumber Penerangan Jalan Utama Desa/Kelurahan di Kecamatan Mojogedang, 2021–2022	39
4.3.4	Banyaknya Desa/Kelurahan Menurut Penggunaan Fasilitas Tempat Buang Air Besar Sebagian Besar Keluarga di Kecamatan Mojogedang, 2021–2022	40
4.3.5	Banyaknya Desa/Kelurahan Menurut Jenis Bahan Bakar untuk Memasak yang Digunakan Sebagian Besar Keluarga di Kecamatan Mojogedang, 2022	41
4.4	AGAMA DAN SOSIAL LAINNYA	
4.4.1	Jumlah Tempat Peribadatan Menurut Desa/Kelurahan di Kecamatan Mojogedang, 2022	42
4.4.2	Banyaknya Kejadian Bencana Alam Menurut Desa/Kelurahan dan Jenis Bencana Alam di Kecamatan Mojogedang, 2022	43

4.4.3	Banyaknya Korban Jiwa Akibat Bencana Alam Menurut Desa/Kelurahan dan Jenis Bencana Alam di Kecamatan Mojogedang, 2022	46
4.4.4	Keberadaan Fasilitas/Upaya Antisipasi/Mitigasi Bencana Alam Menurut Desa/Kelurahan di Kecamatan Mojogedang, 2022	49
4.4.5	Banyaknya Desa/Kelurahan yang Memiliki Kelompok Kegiatan Olahraga Menurut Jenis Olahraga dan Ketersediaan Fasilitas/Lapangan Olahraga di Kecamatan Mojogedang, 2022	51
5.	PERTANIAN	
5.1	Luas Panen Tanaman Sayuran dan Buah-buahan Semusim Menurut Jenis Tanaman di Kecamatan Mojogedang (ha), 2020–2022	57
5.2	Produksi Tanaman Sayuran dan Buah-buahan Semusim Menurut Jenis Tanaman di Kecamatan Mojogedang (kuintal), 2020–2022	58
5.3	Luas Panen Tanaman Biofarmaka Menurut Jenis Tanaman di Kecamatan Mojogedang (m ²), 2020–2022	59
5.4	Produksi Tanaman Biofarmaka Menurut Jenis Tanaman di Kecamatan Mojogedang (kg), 2020–2022	60
5.5	Luas Panen Tanaman Hias Menurut Jenis Tanaman di Kecamatan Mojogedang (m ²), 2020–2022	61
5.6	Produksi Tanaman Hias Menurut Jenis Tanaman di Kecamatan Mojogedang (tangcai), 2020–2022	62
5.7	Produksi Buah-Buahan dan Sayuran Tahunan Menurut Jenis Tanaman di Kecamatan Mojogedang (kuintal), 2020–2022	63

5.8	Populasi Ternak Tahunan Menurut Jenis Ternak di Kecamatan Mojogedang, 2021-2022	64
6. PARIWISATA, TRANSPORTASI, DAN KOMUNIKASI		
6.1 PARIWISATA		
6.1.1	Jumlah Sarana Akomodasi Menurut Desa/Kelurahan dan Jenis Akomodasi di Kecamatan Mojogedang, 2022	67
6.2 TRANSPORTASI		
6.2.1	Prasarana dan Sarana Transportasi Antar Desa/Kelurahan Menurut Desa/Kelurahan di Kecamatan Mojogedang, 2022	68
6.3 KOMUNIKASI		
6.2.2	Keberadaan Kantor Pos/Pos Pembantu/Rumah Pos, Pos Keliling, dan Perusahaan/Agen Jasa Ekspedisi Swasta Menurut Desa/Kelurahan di Kecamatan Mojogedang, 2022	70
6.3.1	Jumlah Menara Telepon seluler dan Operator Layanan Komunikasi Telepon Seluler Menurut Desa/Kelurahan di Kecamatan Mojogedang, 2022	71
6.3.2	Kekuatan Sinyal Telepon Seluler dan Jenis Sinyal Internet Telepon Seluler Menurut Desa/Kelurahan di Kecamatan Mojogedang, 2022	72
7. PERBANKAN, KOPERASI, DAN PERDAGANGAN		
7.1	Banyaknya Sarana Lembaga Keuangan Bank Menurut Desa/Kelurahan dan Jenis Bank di Kecamatan Mojogedang, 2022	75
7.2	Banyaknya Koperasi Aktif Menurut Menurut Desa/Kelurahan dan Jenis Koperasi di Kecamatan Mojogedang, 2022	76

7.3	Banyaknya Sarana Perdagangan Menurut Desa/Kelurahan dan Jenis Sarana Perdagangan di Kecamatan Mojogedang, 2022	78
7.4	Jumlah Pajak Bumi dan Bangunan (PBB) Kecamatan Mojogedang, 2022	80

<https://karanganyarkab.bps.go.id>

DAFTAR GAMBAR

	Halaman
1.1 Luas Daerah Kecamatan Mojogedang menurut Desa/Kelurahan (%), 2022	3
1.2 Jarak ke Ibukota Kecamatan Menurut Desa/Kelurahan di Kecamatan Mojogedang (km), 2022	4
3.1 Penduduk Menurut Desa/Kelurahan dan Jenis Kelamin di Kecamatan Mojogedang, 2022	15
3.2 Distribusi Persentase Penduduk Menurut Desa/ Kelurahan di Kecamatan Mojogedang, 2022	16
4.1 Banyaknya PUS dan Akseptor KB Menurut Desa Kelurahan di Kecamatan Mojogedang, 2022	23
4.2 Banyaknya Keluarga Pengguna Listrik PLN Menurut Desa/Kelurahan di Kecamatan Mojogedang, 2022	24
5.1 Produksi Tanaman Sayuran Menurut Jenis Tanaman di Kecamatan Mojogedang (kuintal), 2020–2022	55
5.2 Populasi Ternak Tahunan Menurut Jenis Ternak di Kecamatan Mojogedang, 2021–2022	56

PENJELASAN UMUM

Tanda-tanda, satuan-satuan, dan lain-lainnya yang digunakan dalam publikasi ini adalah sebagai berikut:

1. TANDA-TANDA

Data tidak tersedia	: ...
Tidak ada atau nol	: -
Data dapat diabaikan.....	: 0
Tanda decimal	: ,
Data tidak dapat ditampilkan	: NA
Angka estimasi	: e
Angka diperbaiki	: r
Angka sementara	: x
Angka sangat sementara.....	: xx
Angka sangat sangat sementara	: xxx

2. SATUAN

barel	: 158,99 liter/ <i>litres</i> = 1/6,2898 m ³
hektar (ha)	: 10 000 m ²
kilometer (km)	: 1 000 meter/ <i>meters (m)</i>
knot	: 1,8523 km/jam (<i>km/hour</i>)
kuintal.....	: 100 kg
KWh	: 1 000 Watt <i>hour</i>
MWh	: 1 000 KWh
liter (untuk beras)	: 0,80 kg
MMSCF	: 1/35,3 m ³
metrik ton (m.ton).....	: 0,98421 long ton = 1 000 kg
ons	: 28,31 gram/ <i>grams</i>
ton	: 1 000 kg

Satuan lain: buah, dus, butir, helai/lembar, kaleng, batang, pulsa, ton kilometer (ton-km), jam, menit, persen (%).

Perbedaan angka di belakang koma disebabkan oleh pembulatan angka.

DAFTAR SINGKATAN

RT	: Rukun Tetangga
RW	: Rukun Warga
TK	: Taman Kanak-Kanak
RA	: Raudatul Athfal
SD	: Sekolah Dasar
MI	: Madrasah Ibtidaiyah
SMP	: Sekolah Menengah Pertama
MTs	: Madrasah Tsanawiyah
SMA	: Sekolah Menengah Atas
SMK	: Sekolah Menengah Kejuruan
MA	: Madrasah Aliyah
BTS	: <i>Base Transceiver Station</i> /Menara Telepon Seluler
KUD	: Koperasi Unit desa
Kopinkra	: Koperasi Industri Kecil dan Kerajinan Rakyat
Kospin	: Koperasi Simpan Pinjam (Kospin)

BAB 1 GEOGRAFI

Persentase Luas Daerah Menurut Desa/Kelurahan
di Kecamatan Mojogedang Tahun 2022

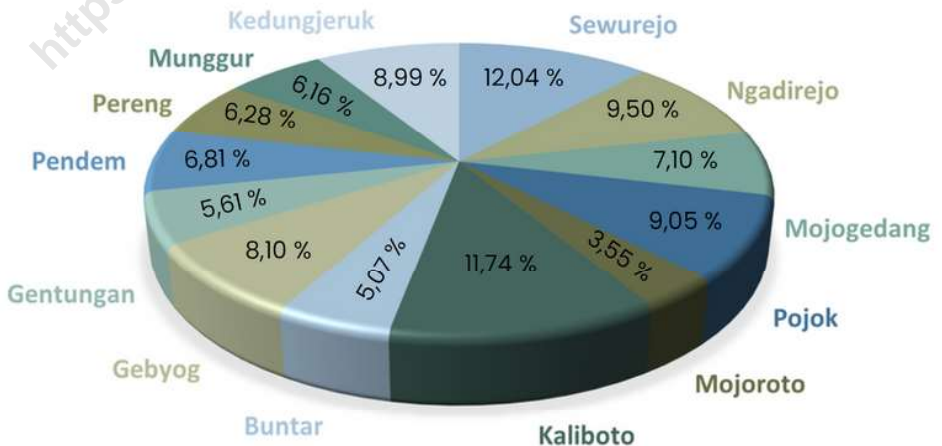

Gambar 1.1 Luas Daerah Kecamatan Mojogedang Menurut Desa/ Kelurahan (%), 2022

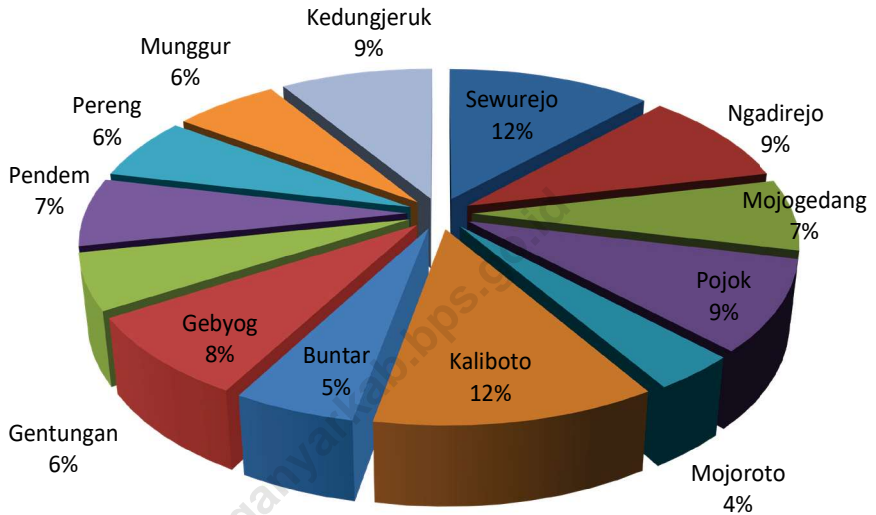

Sumber/Source: Monografi Kecamatan

Gambar 1.2 Jarak ke Ibukota Kecamatan Menurut Desa/Kelurahan di Kecamatan Mojogedang (km), 2022

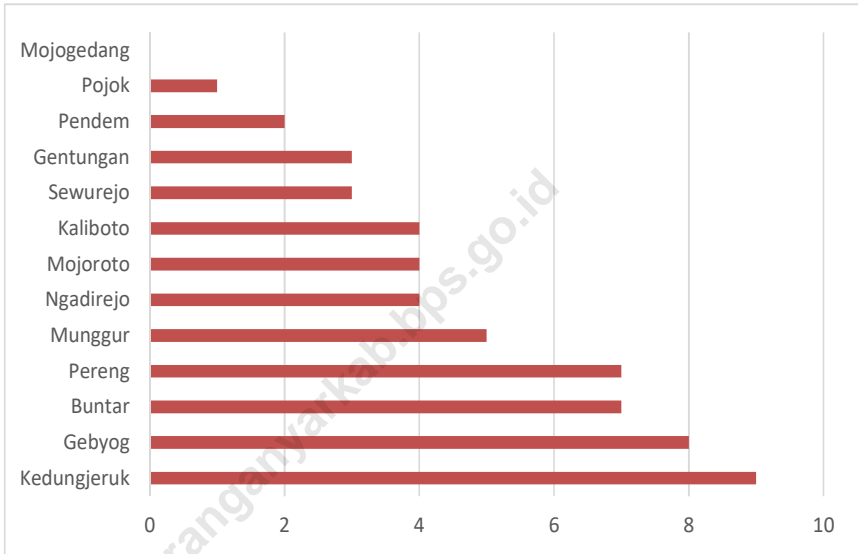

Sumber : Monografi Kecamatan

1.1 KEADAAN GEOGRAFI

Tabel 1.1.1 Luas Daerah Menurut Desa/Kelurahan di Kecamatan Mojogedang, 2022

Desa/Kelurahan	Luas Total Area (km ²)	Persentase terhadap Luas Kecamatan
(1)	(2)	(3)
Sewurejo	641,84	12,04
Ngadirejo	506,50	9,50
Mojogedang	378,42	7,10
Pojok	482,66	9,05
Mojoroto	189,00	3,55
Kaliboto	626,05	11,74
Buntar	270,52	5,07
Gebyog	431,64	8,10
Gentungan	298,97	5,61
Pendem	363,00	6,81
Pereng	334,78	6,28
Munggur	328,41	6,16
Kedungjeruk	479,11	8,99
Kecamatan Mojogedang	5 330,90	100

Catatan: ...

Sumber: Monografi Kecamatan

Tabel 1.1.2**Jarak ke Ibukota Kecamatan dan Ibukota Kabupaten/Kota Menurut Desa/Kelurahan di Kecamatan Mojogedang(km), 2022**

Desa/Kelurahan	Jarak ke Ibukota Kecamatan	Jarak ke Ibukota Kabupaten/ Kota
(1)	(2)	(3)
Sewurejo	3	13
Ngadirejo	4	16
Mojogedang	0	15
Pojok	1	15
Mojoroto	4	14
Kaliboto	4	13
Buntar	7	13
Gebyog	8	15
Gentungan	3	15
Pendem	2	14
Pereng	7	20
Munggur	5	20
Kedungjeruk	9	17
Kecamatan Mojogedang	4	15

Catatan: ...

Sumber: BPS, Pendataan Potensi Desa (Podes) 2021

BAB 2 PEMERINTAHAN

Government



82
DUSUN

160
DUKUH



159
RUKUN WARGA
(RW)

467
RUKUN TETANGGA
(RT)



2.1 WILAYAH ADMINISTRATIF

Tabel 2.1.1 Jumlah Rukun Warga (RW) dan Rukun Tetangga (RT) Menurut Desa/Kelurahan di Kecamatan Mojogedang, 2022

Desa/Kelurahan	Dusun	Dukuh	Rukun Warga (RW)	Rukun Tetangga (RT)
(1)	(2)	(3)	(4)	(3)
Sewurejo	10	9	10	33
Ngadirejo	11	11	11	35
Mojogedang	6	15	9	33
Pojok	6	14	13	40
Mojoroto	3	5	5	14
Kaliboto	8	18	16	41
Buntar	4	10	10	26
Gebyog	6	11	18	45
Gentungan	5	12	15	43
Pendem	6	18	12	36
Pereng	7	13	12	36
Munggur	4	12	9	38
Kedungjeruk	6	12	19	47
Kecamatan Mojogedang	82	160	159	467

Catatan: ...

Sumber: Dinas Pemberdayaan Masyarakat dan Desa Kabupaten Karanganyar

2.2 SUMBER DAYA MANUSIA

Tabel 2.2.1 Jumlah Pegawai Negeri Sipil Menurut Pemerintah Daerah dan Jenis Kelamin, 2022

Pemerintah Daerah	Laki-Laki	Perempuan	Jumlah
(1)	(2)	(3)	(4)
Pemerintah Daerah Kecamatan Mojogedang	5	5	10
Pemerintah Daerah Desa Sewurejo	-	-	-
Pemerintah Daerah Desa Ngadirejo	-	-	-
Pemerintah Daerah Desa Mojogedang	-	-	-
Pemerintah Daerah Desa Pojok	-	-	-
Pemerintah Daerah Desa Mojoroto	-	-	-
Pemerintah Daerah Desa Kaliboto	-	-	-
Pemerintah Daerah Desa Buntar	-	-	-
Pemerintah Daerah Desa Gebyog	-	-	-
Pemerintah Daerah Desa Gentungan	-	-	-
Pemerintah Daerah Desa Pendem	-	-	-
Pemerintah Daerah Desa Pereng	-	-	-
Pemerintah Daerah Desa Munggur	-	-	-
Pemerintah Daerah Desa Kedungjeruk	-	-	-
Kecamatan Mojogedang	5	5	10

Catatan: Tidak ada pegawai negeri sipil di desa karena status perangkat desa adalah pegawai non ASN
 Sumber: Monografi Desa

Tabel 2.2.2 Jumlah Pegawai Negeri Sipil Pemerintah Daerah Kecamatan Mojogedang Menurut Tingkat Pendidikan dan Jenis Kelamin, 2022

Tingkat Pendidikan	Laki-Laki	Perempuan	Jumlah
(1)	(2)	(3)	(4)
Sekolah Dasar(SD)	-	-	-
SMP/Sederajat	-	-	-
SMA/Sederajat	1	-	1
Diploma I/Akta I	-	-	-
Diploma II/Akta II	-	-	-
Diploma III/Akta III	-	-	-
Diploma IV/Akta IV	-	-	-
S1/Sarjana	3	3	6
S2/Pasca Sarjana	1	2	3
S3/Doktor/Ph.D	-	-	-
Jumlah	5	5	10

Catatan: ...

Sumber: Monografi Kecamatan

BAB 3 PENDUDUK

Kepadatan Penduduk
1 343 Jiwa/km²

Laki-laki
36 055 Jiwa

Perempuan
36 119 Jiwa



Gambar 3.1 Penduduk Menurut Desa/Kelurahan dan Jenis Kelamin di Kecamatan Mojogedang, 2022

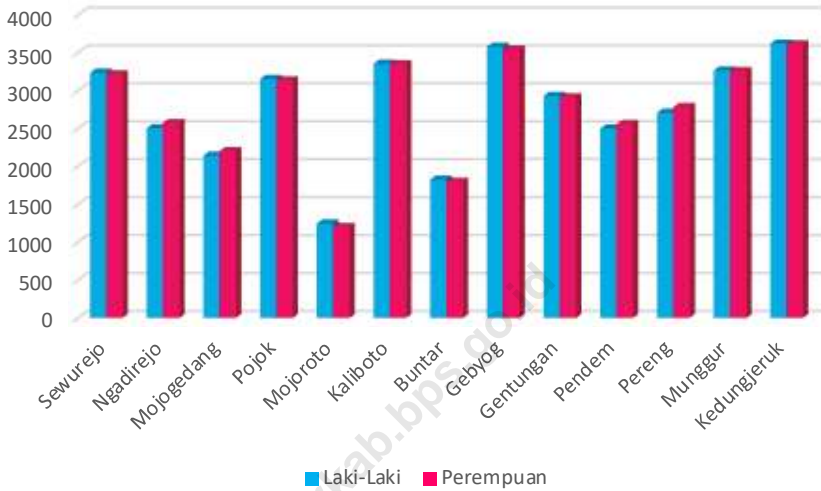

Sumber : Dinas Kependudukan dan Pencatatan Sipil Kabupaten Karanganyar

Gambar 3.2 Distribusi Persentase Penduduk Menurut Desa/Kelurahan di Kecamatan Mojogedang, 2022

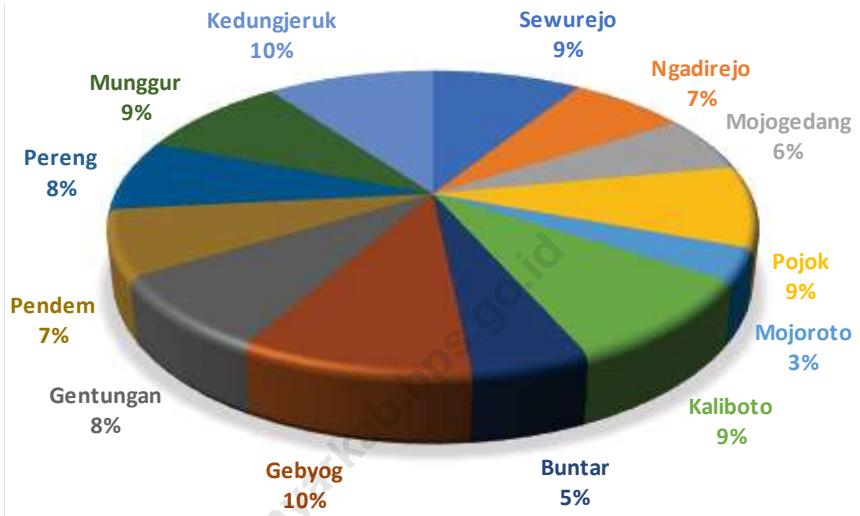

Sumber : Dinas Kependudukan dan Pencatatan Sipil Kabupaten Karanganyar

Tabel 3.1**Penduduk, Distribusi Persentase Penduduk, Kepadatan Penduduk, Rasio Jenis Kelamin Penduduk Menurut Desa/ Kelurahan di Kecamatan Mojogedang, 2022**

Desa/Kelurahan	Penduduk		
	Laki-Laki	Perempuan	Jumlah
(1)	(2)	(3)	(4)
Sewurejo	3 235	3 214	6 449
Ngadirejo	2 502	2 572	5 074
Mojogedang	2 144	2 201	4 345
Pojok	3 154	3 133	6 287
Mojoroto	1 246	1 202	2 448
Kaliboto	3 353	3 348	6 701
Buntar	1 826	1 796	3 622
Gebyog	3 577	3 538	7 115
Gentungan	2 928	2 911	5 839
Pendem	2 500	2 558	5 058
Pereng	2 708	2 782	5 490
Munggur	3 264	3 256	6 520
Kedungjeruk	3 618	3 608	7 226
Kecamatan Mojogedang	36 055	36 119	72 174

Lanjutan Tabel 3.1

Desa/Kelurahan	Persentase Penduduk	Kepadatan Penduduk (per Km ²)	Rasio Jenis Kelamin Penduduk
(1)	(5)	(6)	(7)
Sewurejo	14,17	1 012	82,08
Ngadirejo	9,13	1 002	50,37
Mojogedang	7,60	1 138	74,23
Pojok	7,74	1 290	56,36
Mojoroto	3,87	1 295	82,98
Kaliboto	8,28	1 056	78,64
Buntar	3,64	1 324	65,31
Gebyog	6,97	1 632	63,16
Gentungan	7,65	1 927	53,15
Pendem	8,82	1 383	79,82
Pereng	6,97	1 608	63,16
Munggur	7,11	1 979	71,74
Kedungjeruk	8,05	1 486	68,87
Kecamatan Mojogedang	100	1 343	99,91

Catatan: ...

Sumber: Dinas Kependudukan dan Pencatatan Sipil Kabupaten Karanganyar

Tabel 3.2 Jumlah Penduduk Menurut Kelompok Umur dan Jenis Kelamin di Kecamatan Mojogedang, 2022

Kelompok Umur	Jenis Kelamin/Sex		
	Laki-Laki	Perempuan	Jumlah
(1)	(2)	(3)	(4)
0-4	2 699	2 503	5 202
5-9	3 053	2 763	5 816
10-14	2 891	2 819	5 710
15-19	2 766	2 663	5 429
20-24	2 630	2 632	5 262
25-29	2 641	2 550	5 191
30-34	2 438	2 292	4 730
35-39	2 782	2 889	5 681
40-44	2 921	2 848	5 769
45-49	2 397	2 486	4 883
50-54	2 188	2 205	4 393
55-59	1 745	2 017	3 762
60-64	1 693	1 764	3 457
65-69	1 274	1 265	2 539
70-74	750	772	1 522
> 75	901	1 322	2 223
Kecamatan Mojogedang	35 769	35 790	71 569

Catatan: ...

Sumber: Dinas Kependudukan dan Pencatatan Sipil Kabupaten Karanganyar

BAB 4 SOSIAL DAN KESEJAHTERAAN RAKYAT

Jumlah Sekolah Menurut Tingkat Pendidikan di Kecamatan Mojogedang



47

Taman Kanak-kanak (TK)

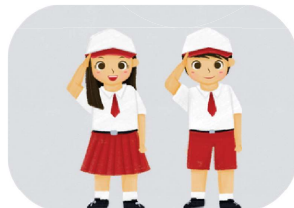

39

Sekolah Dasar (SD)



6

Raudhatul Athfal (RA)



8

Sekolah Menengah Pertama (SMP)



7

Madrasah Ibtidaiyah (MI)

Gambar 4.1 Banyaknya PUS dan Akseptor KB Menurut Desa/ Kelurahan di Kecamatan Mojogedang, 2022

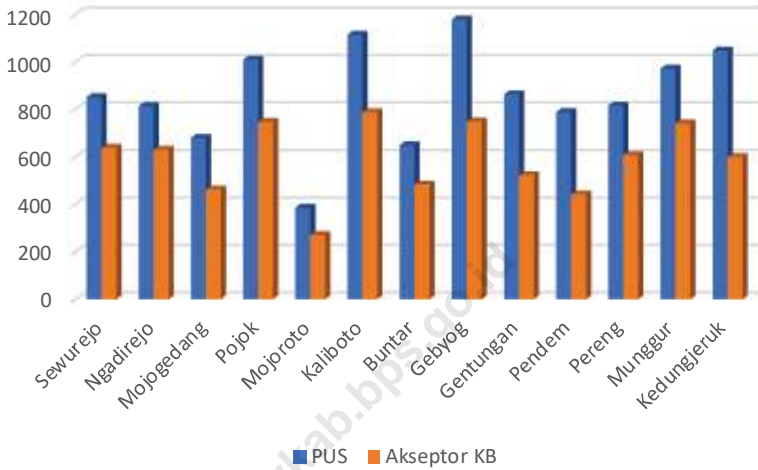

Sumber : DP3APPKB Kabupaten Karanganyar

Gambar 4.2 Banyaknya Keluarga Pengguna Listrik PLN Menurut Desa/ Kelurahan di Kecamatan Mojogedang, 2022

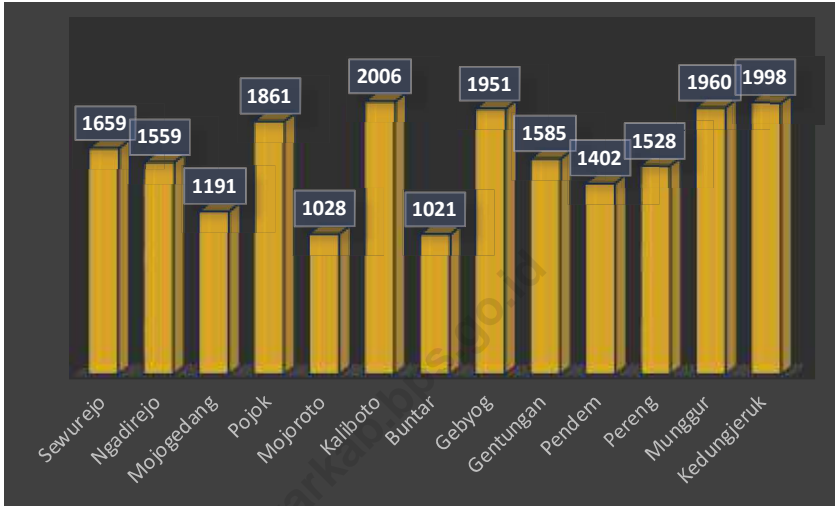

Sumber : BPS, Pendataan Potensi Desa (Podes) 2020 dan 2021

4.1 PENDIDIKAN

Tabel 4.1.1 Banyaknya Desa¹/Kelurahan yang Memiliki Fasilitas Sekolah Menurut Tingkat Pendidikan di Kecamatan Mojogedang, 2020–2022

Tingkat Pendidikan	2020	2021	2022
(1)	(2)	(3)	(4)
Sekolah Dasar (SD)	13	10	13
Madrasah Ibtidaiyah (MI)	5	5	6
Sekolah Menengah Pertama (SMP)	5	5	5
Madrasah Tsanawiyah (MTs)	2	1	2
Sekolah Menengah Atas (SMA)	1	1	1
Sekolah Menengah Kejuruan (SMK)	-	-	-
Madrasah Aliyah (MA)	-	-	-
Akademi/Perguruan Tinggi	-	-	-

Catatan: ¹Desa pada tabel ini termasuk Unit Permukiman Transmigrasi (UPT) yang masih dibina oleh kementerian terkait
 Sumber: BPS, Pendataan Potensi Desa (Podes) 2021

Tabel 4.1.2 Jumlah Sekolah Menurut Tingkat Pendidikan di Kecamatan Mojogedang, 2021/2022 dan 2022/2023

Tingkat Pendidikan	Negeri		Swasta		Jumlah	
	2021/2022	2022/2023	2021/2022	2022/2023	2021/2022	2022/2023
(1)	(2)	(3)	(4)	(5)	(6)	(7)
Taman Kanak-Kanak (TK) ¹	-	-	47	48	47	48
Raudatul Athfal (RA) ²	-	-	6	6	6	6
Sekolah Dasar (SD) ¹	36	36	2	3	38	39
Madrasah Ibtidaiyah (MI) ²	-	-	7	7	7	7
Sekolah Menengah Pertama (SMP) ¹	3	3	5	5	8	8
Madrasah Tsanawiyah (MTs) ²	-	-	2	2	2	2
Sekolah Menengah Atas (SMA) ¹	1	1	-	-	1	1
Sekolah Menengah Kejuruan (SMK) ¹	-	-	-	-	-	-
Madrasah Aliyah (MA) ²	-	-	-	-	-	-

Catatan: ³Seluruh Raudatul Athfal (RA) berstatus swasta

Sumber: ¹Kementerian Pendidikan, Kebudayaan, Riset, dan Teknologi, Sistem Data Pokok Pendidikan, data semester ganjil laporan sampai dengan 30 November 2022

² Kementerian Agama, EMIS, data semester ganjil laporan sampai dengan 17 Februari 2023

Tabel 4.1.3 Jumlah Guru Menurut Tingkat Pendidikan di Kecamatan Mojogedang, 2021/2022 dan 2022/2023

Tingkat Pendidikan	Negeri		Swasta		Jumlah	
	2021/2022	2022/2023	2021/2022	2022/2023	2021/2022	2022/2023
(1)	(2)	(3)	(4)	(5)	(6)	(7)
Taman Kanak-Kanak (TK) ¹	-	-	117	111	117	111
Raudatul Athfal (RA) ²	-	-	24	-	24	-
Sekolah Dasar (SD) ^{1,3}	310	333	33	56	343	389
Madrasah Ibtidaiyah (MI) ²	-	-	100	90	100	90
Sekolah Menengah Pertama (SMP) ^{1,3}	98	105	44	79	142	184
Madrasah Tsanawiyah (MTs) ²	-	-	40	27	40	27
Sekolah Menengah Atas (SMA) ^{1,3}	54	57	-	-	54	57
Sekolah Menengah Kejuruan (SMK) ^{1,3,4}	-	-	-	-	-	-
Madrasah Aliyah (MA) ²	-	-	-	-	-	-

Catatan: ³ Jumlah guru termasuk kepala sekolah dan guru

⁴ Guru yang mengajar di dua sekolah atau lebih dihitung di masing-masing sekolah

Sumber: ¹ Kementerian Pendidikan, Kebudayaan, Riset, dan Teknologi, Sistem Data Pokok Pendidikan, data semester ganjil laporan sampai dengan 30 November 2022

² Kementerian Agama, EMIS, data semester ganjil laporan sampai dengan 17 Februari 2023

Tabel 4.1.4 Jumlah Murid Menurut Tingkat Pendidikan di Kecamatan Mojogedang, 2021/2022 dan 2022/2023

Tingkat Pendidikan	Negeri		Swasta		Jumlah	
	2021/2022	2022/2023	2021/2022	2022/2023	2021/2022	2022/2023
(1)	(2)	(3)	(4)	(5)	(6)	(7)
Taman Kanak-Kanak (TK) ¹	-	-	1 746	1 799	1 746	1 799
Raudatul Athfal (RA) ²	-	-	202	-	202	-
Sekolah Dasar (SD) ¹	4 693	4 407	639	772	5 332	5 179
Madrasah Ibtidaiyah (MI) ²	-	-	1 353	1 419	1 353	1 419
Sekolah Menengah Pertama (SMP) ¹	1 814	515	583	383	2 397	898
Madrasah Tsanawiyah (MTs) ²	-	-	249	178	249	178
Sekolah Menengah Atas (SMA) ¹	916	932	-	-	916	932
Sekolah Menengah Kejuruan (SMK) ¹	-	-	-	-	-	-
Madrasah Aliyah (MA) ²	-	-	-	-	-	-

Catatan:

...

Sumber: ¹ Kementerian Pendidikan, Kebudayaan, Riset, dan Teknologi, Sistem Data Pokok Pendidikan, data semester ganjil laporan sampai dengan 30 November 2022

² Kementerian Agama, EMIS, data semester ganjil laporan sampai dengan 17 Februari 2023

4.2 KESEHATAN

Tabel 4.2.1 Banyaknya Desa¹/Kelurahan yang Memiliki Sarana Kesehatan Menurut Jenis Sarana Kesehatan di Kecamatan Mojogedang, 2020–2022

Jenis Sarana Kesehatan	2020	2021	2022
(1)	(2)	(3)	(4)
Rumah Sakit	1	1	1
Rumah Sakit Bersalin	-	-	-
Poliklinik/Balai Pengobatan	3	4	-
Puskesmas Rawat Inap	-	-	-
Puskesmas Tanpa Rawat Inap	2	2	2
Apotek	5	5	-

Catatan:

...

Sumber: BPS, Pendataan Potensi Desa (Podes) 2019–2021

Tabel 4.2.2 Banyaknya Warga Penderita Kekurangan Gizi Menurut Desa/Kelurahan di Kecamatan Mojogedang, 2022

Desa/Kelurahan	2021	2022
(1)	(2)	(3)
Sewurejo	-	-
Ngadirejo	-	-
Mojogedang	-	-
Pojok	2	2
Mojoroto	-	-
Kaliboto	-	-
Buntar	-	-
Gebyog	-	-
Gentungan	-	-
Pendem	-	-
Pereng	-	-
Munggur	-	-
Kedungjeruk	-	-
Kecamatan Mojogedang	2	2

Catatan: ...
 Sumber: BPS, Pendataan Potensi Desa (Podes) 2021

Tabel 4.2.3 Banyaknya Sarana/Fasilitas Kesehatan Menurut Desa/Kelurahan di Kecamatan Mojogedang, 2022

Desa/Kelurahan	Praktek Dokter Mandiri	Praktek Bidan Mandiri	Posyandu
(1)	(2)	(3)	(4)
Sewurejo	1	2	11
Ngadirejo	-	-	11
Mojogedang	1	1	7
Pojok	-	-	10
Mojoroto	-	-	3
Kaliboto	-	3	13
Buntar	-	-	4
Gebyog	-	1	6
Gentungan	1	2	5
Pendem	1	-	9
Pereng	-	-	8
Munggur	1	2	6
Kedungjeruk	1	1	7
Kecamatan Mojogedang	6	12	100

Catatan: ...
 Sumber: Dinas Kesehatan Kabupaten Karanganyar

Tabel 4.2.4 Banyaknya Posyandu Menurut Desa/Kelurahan di Kecamatan Mojogedang, 2022

Desa/Kelurahan	Posyandu Lansia	Posyandu Balita	Kader Balita	Kader yang Aktif
(1)	(2)	(3)	(4)	(5)
Sewurejo	6	11	55	55
Ngadirejo	8	11	59	59
Mojogedang	7	7	36	36
Pojok	6	10	55	55
Mojoroto	3	3	18	18
Kaliboto	4	13	67	67
Buntar	1	6	31	31
Gebyog	1	7	38	38
Gentungan	1	5	29	29
Pendem	8	9	54	54
Pereng	1	8	40	40
Munggur	1	6	32	32
Kedungjeruk	1	7	44	44
Kecamatan Mojogedang	48	103	558	558

Catatan: ...
 Sumber: Dinas Kesehatan Kabupaten Karanganyar

Tabel 4.2.5 Banyaknya PUS dan Akseptor KB Menurut Desa/ Kelurahan di Kecamatan Mojogedang, 2022

Desa/Kelurahan	Banyaknya PUS	Akseptor KB	Persen Akseptor KB thdp PUS
(1)	(2)	(3)	(4)
Sewurejo	850	637	74,94
Ngadirejo	814	629	77,27
Mojogedang	679	462	68,04
Pojok	1 009	746	73,93
Mojoroto	385	270	70,13
Kaliboto	1 113	787	70,71
Buntar	648	483	74,54
Gebyog	1 177	748	63,55
Gentungan	862	522	60,56
Pendem	788	441	55,96
Pereng	815	606	74,36
Munggur	970	740	76,29
Kedungjeruk	1 047	599	57,21
Kecamatan Mojogedang	11 157	7 670	68,75

Catatan: ...
 Sumber: DP3APPKB Kabupaten Karanganyar

Tabel 4.2.6 Banyaknya PUS Bukan Peserta KB Menurut Desa/ Kelurahan di Kecamatan Mojogedang, 2022

Desa/Kelurahan	Hamil	Ingin Anak	Ingin Anak Tunda	Tidak Ingin Anak	Jumlah
(1)	(2)	(3)	(4)	(5)	(6)
Sewurejo	30	57	61	65	213
Ngadirejo	29	44	55	57	185
Mojogedang	28	94	37	58	217
Pojok	30	82	69	82	263
Mojoroto	21	37	31	26	115
Kaliboto	44	93	93	96	326
Buntar	28	72	30	35	165
Gebyog	35	117	105	172	429
Gentungan	41	94	68	137	340
Pendem	32	117	99	99	347
Pereng	39	80	48	42	209
Munggur	43	77	38	72	230
Kedungjeruk	57	127	134	130	448
Kecamatan Mojogedang	457	1 091	868	1071	3 487

Catatan: ...
 Sumber: DP3APPKB Kabupaten Karanganyar

Tabel 4.2.7 Banyaknya Akseptor Aktif Menurut Alat Kontrasepsi di Kecamatan Mojogedang, 2022

Desa/Kelurahan	MOW	MOP	IUD	Implant	Suntik	PIL	Kondom	Jumlah
(1)	(2)	(3)	(4)	(5)	(6)	(7)	(8)	(9)
Sewurejo	21	4	101	93	370	42	6	637
Ngadirejo	55	-	123	135	268	31	17	629
Mojogedang	35	3	99	54	227	33	11	462
Pojok	41	7	163	59	424	41	11	746
Mojoroto	8	-	18	17	218	9	-	270
Kaliboto	64	5	118	70	451	60	19	787
Buntar	55	-	55	47	290	35	1	483
Gebyog	35	2	115	77	477	35	7	748
Gentungan	11	1	88	50	292	76	4	522
Pendem	14	-	127	67	193	26	14	441
Pereng	22	1	130	93	332	21	7	606
Munggur	38	1	98	57	456	50	40	740
Kedungjeruk	27	-	69	71	409	22	1	599
Kecamatan Mojogedang	426	24	1 304	890	4 407	481	138	7 670

Catatan: ...
 Sumber: DP3APPKB Kabupaten Karanganyar

Tabel 4.2.8 Banyaknya Penyandang Cacat Menurut Desa/Kelurahan di Kecamatan Mojogedang, 2022

Desa/Kelurahan	Tuna Netra	Tuna Rungu	Tuna Grahita	Tuna Daksa	Tuna Laras	Cacat Ganda
(1)	(2)	(3)	(4)	(5)	(6)	(7)
Sewurejo	-	7	-	-	21	-
Ngadirejo	-	9	-	15	-	-
Mojogedang	-	-	-	24	15	-
Pojok	-	-	13	19	-	1
Mojoroto	-	8	-	2	-	-
Kaliboto	7	17	1	14	-	-
Buntar	-	3	2	4	3	-
Gebyog	-	10	-	27	-	-
Gentungan	-	-	-	-	9	31
Pendem	8	14	-	16	-	6
Pereng	-	-	1	15	-	-
Munggur	-	-	1	31	7	2
Kedungjeruk	-	-	5	-	2	14
Kecamatan Mojogedang	15	68	23	167	57	54

Catatan: ...
 Sumber: DP3APPKB Kabupaten Karanganyar

4.3 PERUMAHAN DAN LINGKUNGAN

Tabel 4.3.1 Banyaknya Desa/Kelurahan Menurut Sumber Air Minum Sebagian Besar Keluarga di Kecamatan Mojogedang, 2020–2022

Sumber Air Minum	2020	2021	2022
(1)	(2)	(3)	(4)
Air Kemasan Bermerk	-	-	-
Air Isi Ulang	-	-	-
Leding Dengan Meteran	7	6	6
Leding Tanpa Meteran	-	-	-
Sumur Bor atau Pompa	3	5	5
Sumur	-	-	-
Mata Air	3	2	2
Sungai/Danau/Kolam/ Waduk/Situ/ Embung/Bendungan	-	-	-
Air Hujan	-	-	-
Lainnya	-	-	-

Catatan:

Sumber: ... BPS, Pendataan Potensi Desa (Podes) 2020–2021

Tabel 4.3.2 Banyaknya Keluarga Menurut Desa/Kelurahan dan Jenis Pengguna Listrik di Kecamatan Mojogedang, 2022

Desa/Kelurahan	Pengguna Listrik			Bukan Pengguna Listrik
	PLN	Non PLN	Jumlah	
(1)	(2)	(3)	(4)	(5)
Sewurejo	1 659	-	1 659	-
Ngadirejo	1 559	-	1 559	-
Mojogedang	1 191	-	1 191	-
Pojok	1 861	-	1 861	-
Mojoroto	1 028	-	1 028	-
Kaliboto	2 006	-	2 006	-
Buntar	1 021	-	1 021	-
Gebyog	1 951	-	1 951	-
Gentungan	1 585	-	1 585	-
Pendem	1 402	-	1 402	-
Pereng	1 528	-	1 528	-
Munggur	1 960	-	1 960	-
Kedungjeruk	1 998	-	1 998	-
Kecamatan Mojogedang	20 749	-	20 749	-

Catatan: ...

Sumber: BPS, Pendataan Potensi Desa (Podes) 2021

Tabel 4.3.3 Banyaknya Desa/Kelurahan Menurut Sumber Penerangan Jalan Utama Desa/Kelurahan di Kecamatan Mojogedang, 2020–2022

Sumber Penerangan Jalan Utama	2020	2021	2022
(1)	(2)	(3)	(4)
Listrik Pemerintah	7	11	11
Listrik Non Pemerintah	6	2	2
Non Listrik	-	-	-

Catatan: ...

Sumber: BPS, Pendataan Potensi Desa (Podes) 2020–2021

Tabel 4.3.4 Banyaknya Desa/Kelurahan Menurut Penggunaan Fasilitas Tempat Buang Air Besar Sebagian Besar Keluarga di Kecamatan Mojogedang, 2020–2022

Fasilitas Tempat Buang Air Besar	2020	2021	2022
(1)	(2)	(3)	(4)
Jamban			
Sendiri	13	13	13
Bersama	-	-	-
Umum	-	-	-
	-	-	-
Bukan Jamban	-	-	-
Jumlah	13	13	13

Catatan: ...
 Sumber: BPS, Pendataan Potensi Desa (Podes) 2020-2021

Tabel 4.3.5 Banyaknya Desa/Kelurahan Menurut Jenis Bahan Bakar untuk Memasak yang Digunakan Sebagian Besar Keluarga di Kecamatan Mojogedang, 2022

Jenis Bahan Bakar untuk Memasak	2022
(1)	(2)
Listrik	-
Elpiji Lebih Dari 3 Kg	4
Elpiji 3 kg	13
Gas Kota	-
Biogas	-
Minyak Tanah	-
Briket	-
Arang	-
Kayu Bakar	13
Lainnya	-
Jumlah	30

Catatan: ...

Sumber: BPS, Pendataan Potensi Desa (Podes) 2021

4.4 AGAMA DAN SOSIAL LAINNYA

Tabel 4.4.1 Jumlah Tempat Peribadatan Menurut Desa/Kelurahan di Kecamatan Mojogedang, 2022

Desa/Kelurahan	Masjid	Mushola	Gereja Protestan	Pura	Vihara
(1)	(2)	(3)	(4)	(5)	(6)
Sewurejo	18	3	2	0	0
Ngadirejo	15	5	2	1	0
Mojogedang	16	6	4	0	0
Pojok	27	1	2	0	0
Mojoroto	8	3	0	0	0
Kaliboto	20	9	1	0	0
Buntar	18	3	0	0	0
Gebyog	27	4	1	0	0
Gentungan	24	2	2	0	0
Pendem	26	5	0	0	0
Pereng	20	2	3	0	0
Munggur	25	8	1	1	0
Kedungjeruk	21	2	0	0	0
Kecamatan Mojogedang	265	53	18	2	0

Catatan: ...
 Sumber: Kementerian Agama Kabupaten Karanganyar

Tabel 4.4.2**Banyaknya Kejadian Bencana Alam Menurut Desa/
Kelurahan dan Jenis Bencana Alam di Kecamatan
Mojogedang, 2022**

Desa/Kelurahan	Gempa Bumi	Tsunami	Gunung Meletus	Tanah Longsor
(1)	(2)	(3)	(4)	(5)
Sewurejo	-	-	-	1
Ngadirejo	-	-	-	-
Mojogedang	-	-	-	-
Pojok	-	-	-	-
Mojoroto	-	-	-	-
Kaliboto	-	-	-	-
Buntar	-	-	-	-
Gebyog	-	-	-	-
Gentungan	-	-	-	-
Pendem	-	-	-	-
Pereng	-	-	-	-
Munggur	-	-	-	-
Kedungjeruk	-	-	-	-
Kecamatan Mojogedang	-	-	-	1

Lanjutan Tabel 4.4.2

Desa/Kelurahan	Banjir	Banjir Bandang	Kekeringan	Kebakaran Hutan dan Lahan
(1)	(6)	(7)	(8)	(9)
Sewurejo	-	-	-	-
Ngadirejo	-	-	-	-
Mojogedang	-	-	-	-
Pojok	-	-	-	-
Mojoroto	-	-	-	-
Kaliboto	-	-	-	-
Buntar	-	-	-	-
Gebyog	-	-	-	-
Gentungan	-	-	-	-
Pendem	-	-	-	-
Pereng	-	-	-	-
Munggur	-	-	-	-
Kedungjeruk	-	-	-	-
Kecamatan Mojogedang	-	-	-	-

Lanjutan Tabel 4.4.2

Desa/Kelurahan	Angin Puyuh/ Puting Beliung/ Topan	Gelombang Pasang	Abrasi
(1)	(10)	(11)	(12)
Sewurejo	-	-	-
Ngadirejo	-	-	-
Mojogedang	-	-	-
Pojok	-	-	-
Mojoroto	-	-	-
Kaliboto	-	-	-
Buntar	-	-	-
Gebyog	-	-	-
Gentungan	-	-	-
Pendem	-	-	-
Pereng	-	-	-
Munggur	-	-	-
Kedungjeruk	-	-	-
Kecamatan Mojogedang	-	-	-

Catatan: ...

Sumber: BPS, Pendataan Potensi Desa (Podes) 2021

Tabel 4.4.3 Banyaknya Korban Jiwa Akibat Bencana Alam Menurut Desa/Kelurahan dan Jenis Bencana Alam di Kecamatan Mojogedang, 2022

Desa/Kelurahan	Gempa Bumi	Tsunami	Gunung Meletus	Tanah Longsor
(1)	(2)	(3)	(4)	(5)
Sewurejo	-	-	-	-
Ngadirejo	-	-	-	-
Mojogedang	-	-	-	-
Pojok	-	-	-	-
Mojoroto	-	-	-	-
Kaliboto	-	-	-	-
Buntar	-	-	-	-
Gebyog	-	-	-	-
Gentungan	-	-	-	-
Pendem	-	-	-	-
Pereng	-	-	-	-
Munggur	-	-	-	-
Kedungjeruk	-	-	-	-
Kecamatan Mojogedang	-	-	-	-

Lanjutan Tabel 4.4.3

Desa/Kelurahan	Banjir	Banjir Bandang	Kekeringan	Kebakaran Hutan dan Lahan
(1)	(6)	(7)	(8)	(9)
Sewurejo	-	-	-	-
Ngadirejo	-	-	-	-
Mojogedang	-	-	-	-
Pojok	-	-	-	-
Mojoroto	-	-	-	-
Kaliboto	-	-	-	-
Buntar	-	-	-	-
Gebyog	-	-	-	-
Gentungan	-	-	-	-
Pendem	-	-	-	-
Pereng	-	-	-	-
Munggur	-	-	-	-
Kedungjeruk	-	-	-	-
Kecamatan Mojogedang	-	-	-	-

Lanjutan Tabel 4.4.3

Desa/Kelurahan	Angin Puyuh/ Puting Beliung/ Topan	Gelombang Pasang	Abrasi
(1)	(10)	(11)	(12)
Sewurejo	-	-	-
Ngadirejo	-	-	-
Mojogedang	-	-	-
Pojok	-	-	-
Mojoroto	-	-	-
Kaliboto	-	-	-
Buntar	-	-	-
Gebyog	-	-	-
Gentungan	-	-	-
Pendem	-	-	-
Pereng	-	-	-
Munggur	-	-	-
Kedungjeruk	-	-	-
Kecamatan Mojogedang	-	-	-

Catatan: ...
 Sumber: BPS, Pendataan Potensi Desa (Podes) 2021

Tabel 4.4.4**Keberadaan Fasilitas/Upaya Antisipasi/Mitigasi Bencana Alam Menurut Desa/Kelurahan di Kecamatan Mojogedang, 2022**

Desa/Kelurahan	Sistem Peringatan Dini Bencana Alam	Sistem Peringatan Dini Khusus Tsunami	Perlengkapan Keselamatan
(1)	(2)	(3)	(4)
Sewurejo	Tidak Ada	Bukan Wilayah Potensi Tsunami	Tidak Ada
Ngadirejo	Tidak Ada	Bukan Wilayah Potensi Tsunami	Tidak Ada
Mojogedang	Tidak Ada	Tidak Ada	Tidak Ada
Pojok	Tidak Ada	Bukan Wilayah Potensi Tsunami	Tidak Ada
Mojoroto	Tidak Ada	Bukan Wilayah Potensi Tsunami	Tidak Ada
Kaliboto	Tidak Ada	Tidak Ada	Tidak Ada
Buntar	Tidak Ada	Bukan Wilayah Potensi Tsunami	Tidak Ada
Gebyog	Tidak Ada	Bukan Wilayah Potensi Tsunami	Tidak Ada
Gentungan	Tidak Ada	Bukan Wilayah Potensi Tsunami	Tidak Ada
Pendem	Tidak Ada	Bukan Wilayah Potensi Tsunami	Ada
Pereng	Tidak Ada	Bukan Wilayah Potensi Tsunami	Tidak Ada
Munggur	Tidak Ada	Bukan Wilayah Potensi Tsunami	Tidak Ada
Kedungjeruk	Tidak Ada	Bukan Wilayah Potensi Tsunami	Tidak Ada

Lanjutan Tabel 4.4.4

Desa/Kelurahan	Rambu-Rambu dan Jalur Evakuasi Bencana	Pembuatan, Perawatan, atau Normalisasi: Sungai, Kanal, Tanggul, Parit, Drainase, Waduk, Pantai, dll
(1)	(5)	(6)
Sewurejo	Tidak Ada	Ada
Ngadirejo	Tidak Ada	Ada
Mojogedang	Tidak Ada	Tidak Ada
Pojok	Tidak Ada	Tidak Ada
Mojoroto	Tidak Ada	Ada
Kaliboto	Tidak Ada	Tidak Ada
Buntar	Tidak Ada	Ada
Gebyog	Tidak Ada	Tidak Ada
Gentungan	Tidak Ada	Tidak Ada
Pendem	Tidak Ada	Ada
Pereng	Tidak Ada	Ada
Munggur	Tidak Ada	Tidak Ada
Kedungjeruk	Tidak Ada	Tidak Ada

Catatan: ...

Sumber: BPS, Pendataan Potensi Desa (Podes) 2021

Tabel 4.4.5**Banyaknya Desa/Kelurahan yang Memiliki Kelompok Kegiatan Olahraga Menurut Jenis Olahraga dan Ketersediaan Fasilitas/Lapangan Olahraga di Kecamatan Mojogedang, 2022**

Jenis Olahraga	Kondisi Fasilitas/Lapangan Olahraga			Tidak Ada Fasilitas/ Lapangan Olahraga
	Baik	Rusak Sedang	Rusak Parah	
(1)	(2)	(3)	(4)	(5)
Sepak Bola	9	2	2	-
Bola Voli	10	2	-	1
Bulu Tangkis	10	2	-	1
Bola Basket	1	1	1	10
Tenis Lapangan	-	1	-	12
Tenis Meja	6	2	1	4
Futsal	4	2	-	7
Renang	1	-	-	12
Bela Diri	6	-	1	6
Bilyard	-	-	-	13
Fitnes, Aerobik, dll	1	-	-	12
Lainnya	-	-	-	13

Catatan: ...

Sumber: BPS, Pendataan Potensi Desa (Podes) 2021

BAB 5 PERTANIAN

PRODUKSI SAYURAN



CABAI

1.742 kw



TOMAT

4.762 kw



KUBIS

4.205 kw

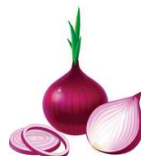

BAWANG MERAH

710 kw

HEWAN TERNAK DAN UNGGAS

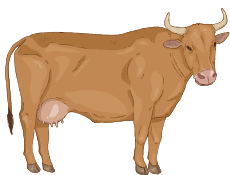

SAPI

7.097 Ekor



KAMBING

3.855 Ekor



AYAM

1.399.500 Ekor



BEBEK

18.890 Ekor

Gambar 5.1 Produksi Tanaman Sayuran Menurut Jenis Tanaman di Kecamatan Mojogedang (kuintal), 2019–2022



Sumber : BPS, Statistik Pertanian Hortikultura SPH-SBS

Gambar 5.2 Populasi Ternak Tahunan Menurut Jenis Ternak di Kecamatan Mojogedang, 2019–2022

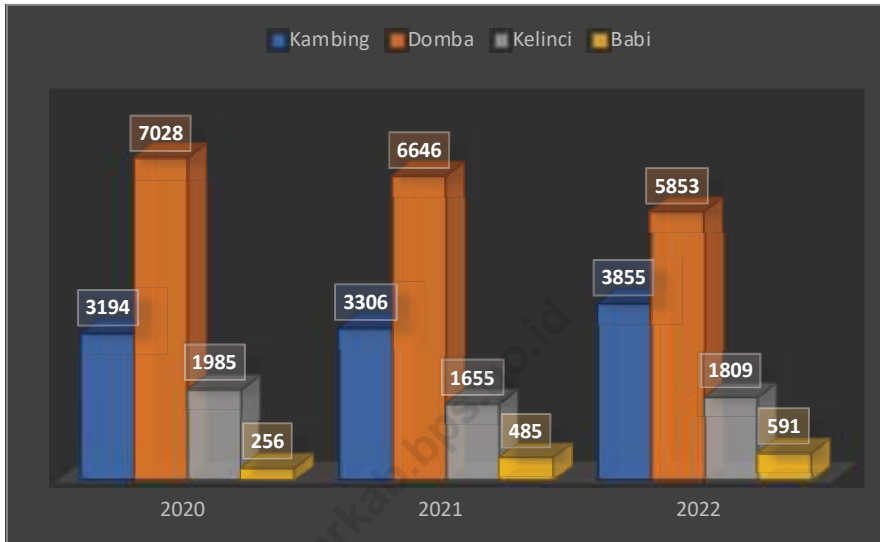

Sumber: Dinas Pertanian, Pangan, dan Perikanan Kabupaten Karanganyar

Tabel 5.1**Luas Panen Tanaman Sayuran dan Buah-buahan Semusim Menurut Jenis Tanaman di Kecamatan Mojogedang (ha), 2019–2022**

Jenis Tanaman	2019	2020	2021	2022
(1)	(2)	(3)	(4)	(5)
Sayuran:				
Bawang Merah	17	48	24	58
Bawang Putih	-	-	-	-
Cabai Besar	57	95	59	46
Cabai Rawit	-	-	-	1
Kentang	-	-	-	-
Kubis	-	-	-	-
Sawi	-	-	-	-
Tomat	-	-	-	-
Buah–buahan:				
Mangga	-	-	-	-
Pisang	-	-	-	-

Catatan: ...

Sumber: BPS, Statistik Pertanian Hortikultura SPH-SBS

Tabel 5.2**Produksi Tanaman Sayuran dan Buah-buahan Semusim Menurut Jenis Tanaman di Kecamatan Mojogedang (kuintal), 2019–2022**

Jenis Tanaman	2019	2020	2021	2022
(1)	(2)	(3)	(4)	(5)
Sayuran:				
Bawang Merah	508	2 600	1 357	3 996
Bawang Putih	-	-	-	-
Cabai Besar	811	7 195	4 343	1 731
Cabai Rawit	-	-	-	10
Kentang	-	-	-	-
Kubis	-	-	-	-
Sawi	-	-	-	-
Tomat	-	-	-	-
Buah–buahan:				
Mangga	6 031	26 740	5 010	12 977
Pisang	4 520	1 741	6 742	18 064

Catatan: ...

Sumber: BPS, Statistik Pertanian Hortikultura SPH-SBS

Tabel 5.3 Luas Panen Tanaman Biofarmaka Menurut Jenis Tanaman di Kecamatan Mojogedang (m²), 2019–2022

Jenis Tanaman	2019	2020	2021	2022
(1)	(2)	(3)	(4)	(5)
Jahe	-	-	-	1 900
Kencur	-	-	-	400
Kunyit	-	-	-	2 650
Laos/Lengkuas	-	-	-	-

Catatan: ...

Sumber: BPS, Statistik Pertanian Hortikultura SPH-TBF

Tabel 5.4 **Produksi Tanaman Biofarmaka Menurut Jenis Tanaman di Kecamatan Mojogedang (kg), 2019–2022**

Jenis Tanaman	2019	2020	2021	2022
(1)	(2)	(3)	(4)	(5)
Jahe/	-	-	-	4 115
Kencur	-	-	-	310
Kunyit	-	-	-	704
Laos/Lengkuas	-	-	-	-

Catatan: ...
 Sumber: BPS, Statistik Pertanian Hortikultura SPH-TBF

Tabel 5.5 Luas Panen Tanaman Hias Menurut Jenis Tanaman di Kecamatan Mojogedang (m²), 2019–2022

Jenis Tanaman	2019	2020	2021	2022
(1)	(2)	(3)	(4)	(5)
Anggrek	-	-	-	-
Krisan	-	-	-	-
Mawar	-	-	-	-
Sedap Malam	-	-	-	-

Catatan: ...

Sumber: BPS, Statistik Pertanian Hortikultura SPH-TH

Tabel 5.6 **Produksi Tanaman Hias Menurut Jenis Tanaman di Kecamatan Mojogedang (tangkai), 2019–2022**

Jenis Tanaman	2019	2020	2021	2022
(1)	(2)	(3)	(4)	(5)
Anggrek	-	-	-	-
Krisan	-	-	-	-
Mawar	-	-	-	-
Sedap Malam	-	-	-	-

Catatan: ...

Sumber: BPS, Statistik Pertanian Hortikultura SPH-TH

Tabel 5.7**Produksi Buah-Buahan dan Sayuran Tahunan Menurut Jenis Tanaman di Kecamatan Mojogedang (kuintal), 2018–2022**

Jenis Tanaman	2019	2020	2021	2022
(1)	(2)	(3)	(4)	(5)
Buah–Buahan:				
Durian	9 320	17 832	18 297	53 037
Jeruk Siam/Keprok	3	753	1 730	2 355
Mangga	6 031	26 740	5 010	12 977
Pepaya	1 585	1 347	5 205	13 700
Pisang	4 520	29 993	30 568	18 064
Salak	-	-	-	-
Sayuran:				
Bawang Merah	508	2 600	1 357	3 996
Cabai Besar	811	7 195	4 343	1 731

Catatan: ...

Sumber: BPS, Statistik Pertanian Hortikultura SPH-BST

Tabel 5.8**Populasi Ternak Tahunan Menurut Jenis Ternak di Kecamatan Mojogedang, 2020–2022**

Jenis Ternak	2020	2021	2022
(1)	(2)	(3)	(4)
Ternak Besar:			
Kuda	-	-	-
Sapi Perah	3	3	3
Sapi Potong	7 853	8 110	7 094
Kerbau	-	-	-
Ternak Kecil:			
Kambing	3 194	3 306	3 855
Domba	7 028	6 646	5 853
Kelinci	1 985	1 655	1 809
Babi	256	485	591
Unggas/Poultry			
Ayam Ras Petelur	428 700	418 700	400 700
Ayam Ras Pedaging	898 600	896 600	998 800
Ayam Buras	69 652	56 847	57 994
Itik	27 225	17 890	18 890
Itik Manila	600	-	575
Puyuh	71 000	71 000	82 000

Catatan: ...

Sumber: Dinas Pertanian, Pangan dan Perikanan Kabupaten Karanganyar

BAB 6

PARIWISATA, TRANSPORTASI, DAN KOMUNIKASI

22
MENARA TELEPON
SELULER

Jenis permukaan jalan darat terluas :
Aspal/Beton

6.1 PARIWISATA

Tabel 6.1.1 Jumlah Sarana Akomodasi Menurut Desa/Kelurahan dan Jenis Akomodasi di Kecamatan Mojogedang, 2022

Desa/Kelurahan	Hotel	Penginapan
(1)	(2)	(3)
Sewurejo	-	-
Ngadirejo	-	-
Mojogedang	-	-
Pojok	-	-
Mojoroto	-	-
Kaliboto	-	-
Buntar	-	-
Gebyog	-	-
Gentungan	-	-
Pendem	-	-
Pereng	-	-
Munggur	-	-
Kedungjeruk	-	-
Kecamatan Mojogedang	-	-

Catatan: ...

Sumber: BPS, Pendataan Potensi Desa (Podes) 2021

6.2 TRANSPORTASI

Tabel 6.2.1 Prasarana dan Sarana Transportasi Antar Desa/Kelurahan Menurut Desa/Kelurahan di Kecamatan Mojogedang, 2022

Desa/Kelurahan	Jenis Prasarana Transportasi	Keberadaan Angkutan Umum
(1)	(2)	(3)
Sewurejo	Darat	Ada, tanpa trayek tetap
Ngadirejo	Darat	Ada, tanpa trayek tetap
Mojogedang	Darat	Ada, dengan trayek tetap
Pojok	Darat	Ada, dengan trayek tetap
Mojoaroto	Darat	Tidak ada angkutan umum
Kaliboto	Darat	Ada, tanpa trayek tetap
Buntar	Darat	Tidak ada angkutan umum
Gebyog	Darat	Ada, tanpa trayek tetap
Gentungan	Darat	Tidak ada angkutan umum
Pendem	Darat	Ada, dengan trayek tetap
Pereng	Darat	Ada, tanpa trayek tetap
Munggur	Darat	Ada, dengan trayek tetap
Kedungjeruk	Darat	Ada, dengan trayek tetap

Lanjutan Tabel 6.2.1

Desa/Kelurahan	Jenis Permukaan Jalan Darat Terluas	Dapat Dilalui Kendaraan Bermotor Roda 4 atau Lebih
(1)	(4)	(5)
Sewurejo	Aspal/beton	Sepanjang tahun
Ngadirejo	Aspal/beton	Sepanjang tahun
Mojogedang	Aspal/beton	Sepanjang tahun
Pojok	Aspal/beton	Sepanjang tahun
Mojoroto	Aspal/beton	Sepanjang tahun
Kaliboto	Aspal/beton	Sepanjang tahun
Buntar	Aspal/beton	Sepanjang tahun
Gebyog	Aspal/beton	Sepanjang tahun
Gentungan	Aspal/beton	Sepanjang tahun
Pendem	Aspal/beton	Sepanjang tahun
Pereng	Aspal/beton	Sepanjang tahun
Munggur	Aspal/beton	Sepanjang tahun
Kedungjeruk	Aspal/beton	Sepanjang tahun

Catatan:: ...

Sumber: BPS, Pendataan Potensi Desa (Podes) 2021

6.3 KOMUNIKASI

Tabel 6.2.2 Keberadaan Kantor Pos/Pos Pembantu/Rumah Pos, Pos Keliling, dan Perusahaan/Agen Jasa Ekspedisi Swasta Menurut Desa/Kelurahan di Kecamatan Mojogedang, 2022

Desa/Kelurahan	Kantor Pos/Pos Pembantu/Rumah Pos	Pos Keliling	Perusahaan/Agen Jasa Ekspedisi Swasta
(1)	(2)	(3)	(4)
Sewurejo	Beroperasi	Tidak ada	Tidak ada
Ngadirejo	Tidak ada	Tidak ada	Beroperasi
Mojogedang	Beroperasi	Tidak ada	Beroperasi
Pojok	Tidak ada	Tidak ada	Tidak ada
Mojoroto	Tidak ada	Tidak ada	Tidak ada
Kaliboto	Tidak ada	Tidak ada	Tidak ada
Buntar	Tidak ada	Tidak ada	Tidak ada
Gebyog	Tidak ada	Tidak ada	Tidak ada
Gentungan	Beroperasi	Tidak ada	Tidak ada
Pendem	Tidak ada	Tidak ada	Tidak ada
Pereng	Beroperasi	Tidak ada	Tidak ada
Munggur	Beroperasi	Tidak ada	Beroperasi
Kedungjeruk	Beroperasi	Tidak ada	Tidak ada

Catatan: ...
 Sumber: BPS, Pendataan Potensi Desa (Podes) 2021

Tabel 6.3.1 Jumlah Menara Telepon seluler dan Operator Layanan Komunikasi Telepon Seluler Menurut Desa/Kelurahan di Kecamatan Mojogedang, 2022

Desa/Kelurahan	Jumlah Menara Telepon seluler	Jumlah Operator Layanan Komunikasi Telepon Seluler
(1)	(2)	(3)
Sewurejo	1	3
Ngadirejo	1	5
Mojogedang	2	5
Pojok	-	5
Mojoroto	2	4
Kaliboto	4	4
Buntar	1	3
Gebyog	3	4
Gentungan	1	5
Pendem	1	4
Pereng	3	5
Munggur	-	5
Kedungjeruk	3	3
Kecamatan Mojogedang	22	55

Catatan: ...

Sumber: BPS, Pendataan Potensi Desa (Podes) 2021

Tabel 6.3.2 Kekuatan Sinyal Telepon Seluler dan Jenis Sinyal Internet Telepon Seluler Menurut Desa/Kelurahan di Kecamatan Mojogedang, 2022

Desa/Kelurahan	Kekuatan Sinyal Telepon Seluler	Jenis Sinyal Internet Telepon Seluler
(1)	(2)	(3)
Sewurejo	Lemah	3G/H/H+/EVDO
Ngadirejo	Kuat	4G/LTE
Mojogedang	Kuat	4G/LTE
Pojok	Kuat	4G/LTE
Mojoroto	Kuat	4G/LTE
Kaliboto	Kuat	4G/LTE
Buntar	Kuat	4G/LTE
Gebyog	Kuat	4G/LTE
Gentungan	Kuat	4G/LTE
Pendem	Kuat	4G/LTE
Pereng	Kuat	4G/LTE
Munggur	Kuat	4G/LTE
Kedungjeruk	Kuat	4G/LTE

Catatan: ...
 Sumber: BPS, Pendataan Potensi Desa (Podes) 2021

BAB 7

PERBANKAN, KOPERASI, DAN PERDAGANGAN

Jumlah Perbankan, Koperasi, dan
Perdagangan



3

BANK



19

KOPERASI



13

**SARANA
PERDAGANGAN**

Tabel 7.1**Banyaknya Sarana Lembaga Keuangan Bank Menurut Desa/Kelurahan dan Jenis Bank di Kecamatan Mojogedang, 2022**

Desa/Kelurahan	Bank Umum Pemerintah	Bank Umum Swasta	Bank Perkreditan Rakyat (BPR)
(1)	(2)	(3)	(4)
Sewurejo	-	-	-
Ngadirejo	-	-	-
Mojogedang	-	-	-
Pojok	-	-	-
Mojoaroto	-	-	-
Kaliboto	-	-	-
Buntar	-	-	-
Gebyog	-	-	-
Gentungan	-	-	-
Pendem	-	-	-
Pereng	2	-	1
Munggur	-	-	-
Kedungjeruk	-	-	-
Kecamatan Mojogedang	2	-	1

Catatan: ..

Sumber: BPS, Pendataan Potensi Desa (Podes) 2021

Tabel 7.2 Banyaknya Koperasi Aktif Menurut Menurut Desa/ Kelurahan dan Jenis Koperasi di Kecamatan Mojogedang, 2022

Desa/Kelurahan	Koperasi Unit Desa (KUD)	Koperasi Industri Kecil dan Kerajinan Rakyat (Kopinkra)
(1)	(2)	(3)
Sewurejo	-	-
Ngadirejo	-	-
Mojogedang	-	-
Pojok	-	-
Mojooroto	-	-
Kaliboto	-	-
Buntar	-	-
Gebyog	-	2
Gentungan	1	-
Pendem	-	-
Pereng	-	-
Munggur	-	-
Kedungjeruk	-	-
Kecamatan Mojogedang	1	2

Lanjutan Tabel 7.2

Desa/Kelurahan	Koperasi Simpan Pinjam (Kospin)	Koperasi Lainnya
(1)	(4)	(5)
Sewurejo	-	-
Ngadirejo	-	-
Mojogedang	-	-
Pojok	2	-
Mojoroto	-	-
Kaliboto	-	-
Buntar	1	1
Gebyog	1	-
Gentungan	-	-
Pendem	2	-
Pereng	2	-
Munggur	7	-
Kedungjeruk	-	-
Kecamatan Mojogedang	15	1

Catatan: ..

Sumber: BPS, Pendataan Potensi Desa (Podes) 2021

Tabel 7.3 Banyaknya Sarana Perdagangan Menurut Desa/ Kelurahan dan Jenis Sarana Perdagangan di Kecamatan Mojogedang, 2022

Desa/Kelurahan	Kelompok Pertokoan	Pasar dengan Bangunan Permanen	Pasar dengan Bangunan Semi Permanen
(1)	(2)	(3)	(4)
Sewurejo	-	-	-
Ngadirejo	-	-	-
Mojogedang	-	1	-
Pojok	2	-	-
Mojoroto	-	-	-
Kaliboto	1	1	1
Buntar	-	-	-
Gebyog	-	-	-
Gentungan	-	-	-
Pendem	1	-	-
Pereng	-	1	1
Munggur	2	1	1
Kedungjeruk	-	-	-
Kecamatan Mojogedang	6	4	3

7.4 Jumlah Pajak Bumi Dan Bangunan (PBB) Kecamatan Mojogedang, 2022

Desa/Kelurahan	Jumlah SPPT	Jumlah Ketetapan	Jumlah Realisasi	Prosentase
(1)	(2)	(3)	(4)	(5)
Sewurejo	2 501	46 488 102	46 849 817	100,78
Ngadirejo	2 317	54 116 688	43 377 317	80,16
Mojogedang	2 094	81 133 639	58 201 918	71,74
Pojok	2 633	75 060 526	47 593 709	63,41
Mojoroto	1 167	27 678 584	27 932 719	100,92
Kaliboto	3 507	59 574 337	50 821 082	85,31
Buntar	2 683	17 420 685	6 804 978	39,06
Gebyog	3 239	32 797 816	32 748 463	99,85
Gentungan	2 700	52 745 040	52 654 329	99,83
Pendem	2 026	38 218 688	37 943 287	99,28
Pereng	2 317	59 793 991	52 812 742	88,32
Munggur	2 969	86 164 189	78 754 616	91,40
Kedungjeruk	3 522	77 125 602	55 846 572	72,41
Kecamatan Mojogedang	33 675	708 317 887	708 317 887	100,00

Catatan:

Sumber: Badan Keuangan Daerah Kabupaten Karanganyar

ST 2023

SENSUS PERTANIAN

BerAKHLAK

Berorientasi Pelayanan Akuntabel Kompeten
Harmonis Loyal Adaptif Kolaboratif

DATA MENCERDASKAN BANGSA



**BADAN PUSAT STATISTIK
KABUPATEN KARANGANYAR**

Kompleks Perkantoran Cangkanan Jl. Majapahit No.118
telp. (0271) 4995047, email : bps3313@bps.go.id
homepage : <http://karanganyarkab.bps.go.id>