JADWAL PELAKSANAAN E-PURCHASING
BELANJA SEWA KENDARAAN BERMOTOR PENUMPANG
DINAS PERHUBUNGAN
KABUPATEN KARANGANYAR TAHUN 2026

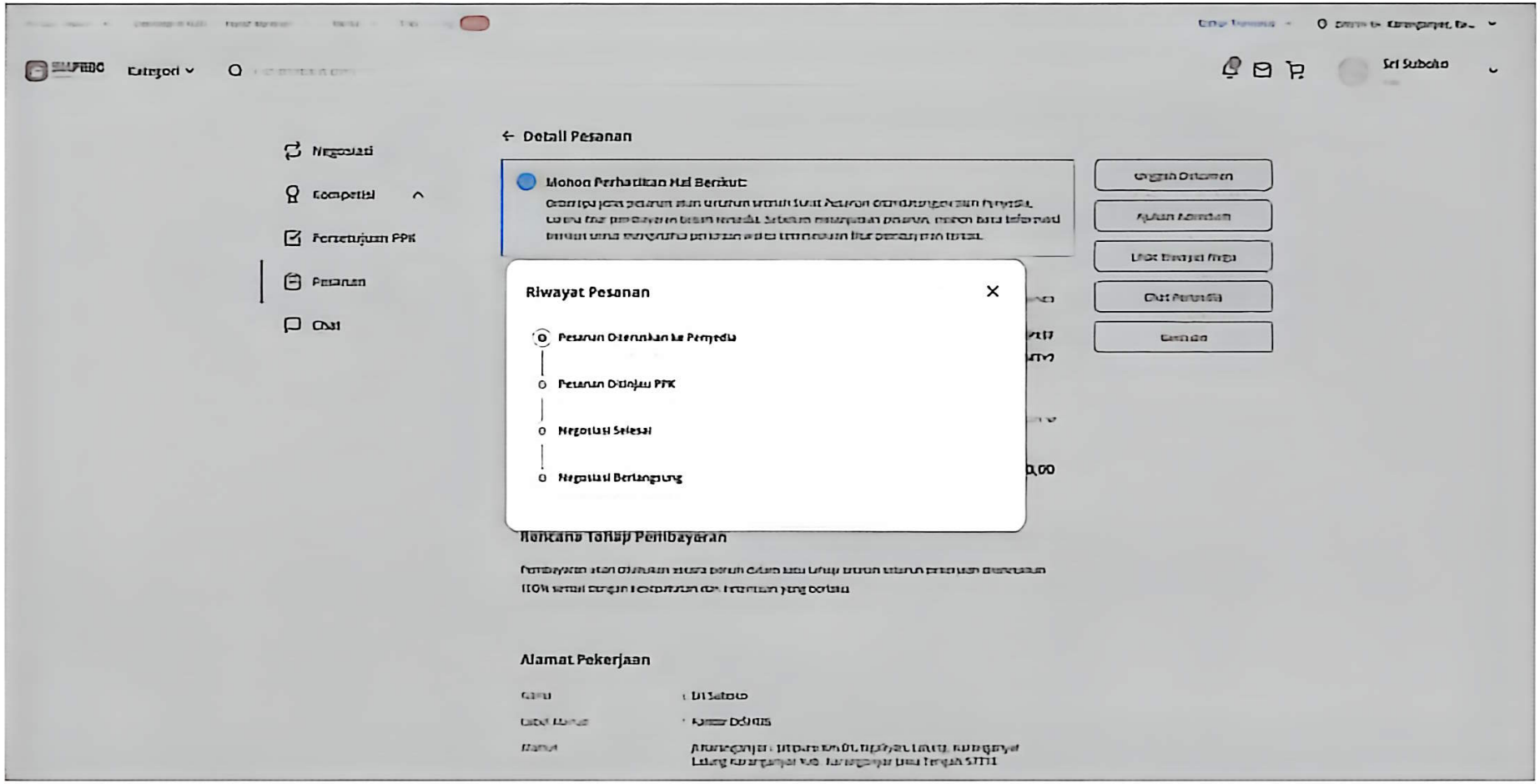

Dipindai dengan CamScanner