

**KECAMATAN
NGARGOYOSO
DALAM ANGKA**

2021



**KECAMATAN
NGARGOYOSO
DALAM ANGKA**

2021

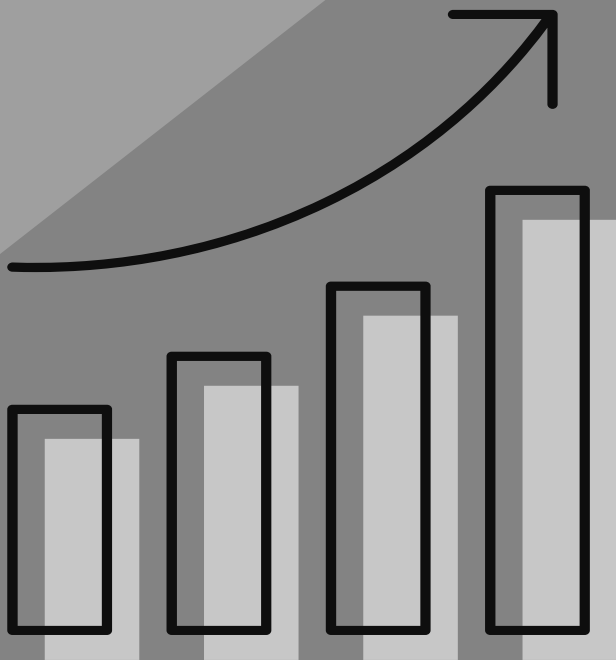

KECAMATAN NGARGOYOSO DALAM ANGKA 2021

ISSN : 2614-9591

No. Publikasi/Publication Number: 33130.2113

Katalog/Catalog: 1102001.3313070

Ukuran Buku/Book Size: 17,6 X 25 cm

Jumlah Halaman/Number of Pages: x + 103 halaman/pages

Naskah/Manuscript:

BPS Kabupaten Karanganyar

BPS-Statistics of Karanganyar Regency

Penyunting/Editor:

BPS Kabupaten Karanganyar

BPS-Statistics of Karanganyar Regency

Desain Kover oleh/Cover Designed by:

BPS Kabupaten Karanganyar

BPS-Statistics of Karanganyar Regency

Ilustrasi Kover/Cover Illustration:

Keterangan dalam Bahasa Indonesia/ *Information in English*

Penerbit/Published by:

BPS Kabupaten Karanganyar/*BPS-Statistics of Karanganyar Regency*

Pencetak/Printed by:

Badan Pusat Statistik

Sumber Ilustrasi/Graphics by: freepik, canva

Dilarang mengumumkan, mendistribusikan, mengkomunikasikan, dan/atau menggandakan sebagian atau seluruh isi buku ini untuk tujuan komersial tanpa izin tertulis dari Badan Pusat Statistik

Prohibited to announce, distribute, communicate, and/or copy part of all this book for commercial purpose without permission from BPS-Statistics Indonesia

SAMBUTAN

Assalamu'alaikum Wr.Wb.

Dengan mengucapkan puji syukur ke hadirat Tuhan Yang Maha Esa, saya menyambut baik upaya penerbitan publikasi “KECAMATAN NGARGOYOSO DALAM ANGKA 2021”, sebagai bagian upaya penyediaan informasi statistik dan penyebarluasan data-data aktual di berbagai bidang.

Data/informasi statistik yang akurat merupakan hal yang sangat vital dalam perencanaan pembangunan dan penyelenggaraan pemerintahan. Dengan data yang akurat, maka rencana dan kebijakan pembangunan akan lebih mampu memberdayakan setiap potensi pembangunan secara optimal, sehingga pembangunan akan memberikan manfaat yang sebesar-besarnya bagi bangsa dan negara.

Harapan saya semoga publikasi ini dapat bermanfaat bagi Pemerintah Daerah Kabupaten Karanganyar maupun bagi pengguna data lainnya, sebagai kajian evaluasi dan perencanaan pembangunan di masa depan.

Wassalamu'alaikum Wr.Wb.

Karanganyar, September 2021

BADAN PUSAT STATISTIK
KABUPATEN KARANGANYAR
K e p a l a,

Dewi Trirahayuni

KATA PENGANTAR

Buku “Kecamatan NGARGOYOSO Dalam Angka 2021” merupakan publikasi tahunan yang disusun oleh Koordinator Statistik Kecamatan NGARGOYOSO atas kerja-sama antara BPS Kabupaten Karanganyar dan Pemerintah Kabupaten Karanganyar.

Publikasi ini memuat data-data yang dimaksudkan untuk memberi gambaran tentang keadaan geografis, ciri dan keadaan penduduk , kondisi sosial dan perekonomian di Kecamatan NGARGOYOSO.

Pada kesempatan ini kami mengucapkan terima kasih yang sebesar-besarnya, dimana telah banyak membantu sehingga publikasi ini dapat kami terbitkan, yaitu kepada :

1. Kepala BPS Kabupaten Karanganyar.
2. Camat NGARGOYOSO.
3. Semua Dinas Jawatan se Kecamatan NGARGOYOSO.

Kami senantiasa mengharap saran dan kritik guna penyempurnaan penyusunan publikasi ini pada tahun-tahun berikutnya.

NGARGOYOSO, September 2021
Koordinator Statistik Kecamatan
Kecamatan NGARGOYOSO

Daftar isi

	Hal.
Sambutan Kepala BPS Kab Karanganyar	i
Kata Pengantar	ii
Daftar Isi	v
Peta Kecamatan	x
Ulasan Singkat	1

Tabel - tabel

BAB I. GEOGRAFI

1.1	Jarak Kantor Desa/Kelurahan dan ketinggian rata-rata di Kecamatan Ngargoyoso, 2020	11
1.2	Luas Wilayah Kecamatan Ngargoyoso Menurut Penggunaan, 2020	12
1.3	Luas Tanah Sawah Kecamatan Ngargoyoso Menurut Jenis Pengairan, 2020	13
1.4	Luas Tanah Kering Kecamatan Ngargoyoso Menurut Penggunaan, 2020	14
1.5	Luas Lain-lain Kecamatan Ngargoyoso Menurut Penggunaan, 2020	15

BAB II. PEMERINTAHAN

2.1	Klasifikasi Desa/Kelurahan di Kecamatan Ngargoyoso, 2020	19
2.2	Banyaknya Dusun, Dukuh, RW dan RT di Kecamatan Ngargoyoso, 2020	20
2.3	Banyaknya Aparat Pemerintahan di Kecamatan Ngargoyoso, 2020	21
2.4	Banyaknya Anggota BPD, Pengurus LPMD, Kader Pembangunan, dan Pengurus LPP di Kecamatan Ngargoyoso, 2020	22
2.5	Luas Tanah Bengkok dan Kas Desa di Kecamatan Ngargoyoso, 2020	23

BAB III. PENDUDUK

3.1.1	Penduduk, Laju Pertumbuhan Penduduk, Distribusi Persentase Penduduk, Kepadatan Penduduk, Rasio Jenis Kelamin Menurut Desa/Kelurahan di Kecamatan Ngargoyoso, 2020	27
-------	---	----

3.1.2	Jumlah Penduduk Menurut Kelompok Umur dan Jenis Kelamin di Kecamatan Ngargoyoso, 2020	28
3.2	Banyaknya Keluarga Menurut Tingkat Kesejahteraan di Kecamatan Ngargoyoso, 2020	29

BAB IV. SOSIAL

4.1.1	Banyaknya Sekolah Dasar (SD) Menurut Desa/Kelurahan di Kecamatan Ngargoyoso, 2020	33
4.1.2	Banyaknya Murid dan Guru Sekolah (SD) Negeri di Kecamatan Ngargoyoso, 2019/2020	34
4.1.3	Banyaknya Murid dan Guru Sekolah Dasar (SD) Swasta di Kecamatan Ngargoyoso, 2019/2020	35
4.1.4	Banyaknya Madrasah Ibtidaiyah (MI) Menurut Desa/Kelurahan di Kecamatan Ngargoyoso, 2020	36
4.1.5	Banyaknya Murid dan Guru Madrasah Ibtidaiyah (MI) Negeri di Kecamatan Ngargoyoso, 2019/2020	37
4.1.6	Banyaknya Murid dan Guru Madrasah Ibtidaiyah (MI) Swasta di Kecamatan Ngargoyoso, 2019/2020	38
4.1.7	Banyaknya Sekolah Menengah Pertama (SMP) Menurut Desa/Kelurahan di Kecamatan Ngargoyoso, 2020	39
4.1.8	Banyaknya Murid dan Guru Sekolah Menengah Pertama (SMP) Negeri di Kecamatan Ngargoyoso, 2019/2020	40
4.1.9	Banyaknya Murid dan Guru Sekolah Menengah Pertama (SMP) Swasta di Kecamatan Ngargoyoso, 2019/2020	41
4.1.10	Banyaknya Madrasah Tsanawiyah (MTs) Menurut Desa/Kelurahan di Kecamatan Ngargoyoso, 2020	42
4.1.11	Banyaknya Murid dan Guru Madrasah Tsanawiyah (MTs) Negeri di Kecamatan Ngargoyoso, 2019/2020	43
4.1.12	Banyaknya Murid dan Guru Madrasah Tsanawiyah (MTs) Swasta di Kecamatan Ngargoyoso, 2019/2020	44
4.1.13	Banyaknya Sekolah Menengah Atas (SMA) Menurut Desa/Kelurahan di Kecamatan Ngargoyoso, 2020	45
4.1.14	Banyaknya Murid dan Guru Sekolah Menengah Atas (SMA) Negeri di Kecamatan Ngargoyoso, 2019/2020	46
4.1.15	Banyaknya Murid dan Guru Sekolah Menengah Atas (SMA) Swasta di Kecamatan Ngargoyoso, 2019/2020	47

4.1.16	Banyaknya Madrasah Aliyah (MA) Menurut Desa/Kelurahan di Kecamatan Nargoyoso, 2020	48
4.1.17	Banyaknya Murid dan Guru Madrasah Aliyah (MA) Negeri di Kecamatan Nargoyoso, 2019/2020	49
4.1.18	Banyaknya Murid dan Guru Madrasah Aliyah (MA) Swasta di Kecamatan Nargoyoso, 2019/2020	50
4.1.19	Banyaknya Sekolah Menengah Kejuruan (SMK) Menurut Desa/Kelurahan di Kecamatan Nargoyoso, 2020	51
4.1.20	Banyaknya Murid dan Guru Sekolah Menengah Kejuruan (SMK) Negeri di Kecamatan Nargoyoso, 2019/2020	52
4.1.21	Banyaknya Murid dan Guru Sekolah Menengah Kejuruan (SMK) Swasta di Kecamatan Nargoyoso, 2019/2020	53
4.1.22	Banyaknya Akademi/Perguruan Tinggi Menurut Desa/Kelurahan di Kecamatan Nargoyoso, 2020	54
4.1.23	Kemudahan Untuk Mencapai Sarana Pendidikan Terdekat Bagi Desa/Kelurahan yang Tidak ada Sarana Pendidikan Menurut Desa/Kelurahan dan Jenjang Pendidikan di Kecamatan Nargoyoso, 2020	55
4.2.1	Banyaknya Sarana Kesehatan Menurut Desa/Kelurahan dan Jenis Sarana Kesehatan di Kecamatan Nargoyoso, 2020	56
4.2.2	Kemudahan Mencapai Sarana Kesehatan Terdekat Bagi Desa/Kelurahan yang Tidak ada Sarana Kesehatan Menurut Desa/Kelurahan dan Jenis Sarana Kesehatan di Kecamatan Nargoyoso, 2020	57
4.2.3	Banyaknya Warga Penderita Gizi Buruk Menurut Desa/Kelurahan di Kecamatan Nargoyoso, 2019 dan 2020	58
4.2.4	Banyaknya Tenaga Kesehatan yang Tinggal di Desa di Kecamatan Nargoyoso, 2020	59
4.2.5	Banyaknya PUS dan Akseptor KB di Kecamatan Nargoyoso, 2020	60
4.2.6	Banyaknya PUS Bukan Peserta KB di Kecamatan Nargoyoso, 2020	61
4.2.7	Banyaknya Akseptor Aktif menurut Alat Kontrasepsi di Kecamatan Nargoyoso, 2020	62
4.3	Banyaknya Penyandang Cacat di Kecamatan Nargoyoso, 2020	63
4.4.1	Jumlah Penduduk Menurut Agama di Kecamatan Nargoyoso, 2020	64
4.4.2	Banyaknya Tempat Ibadah di Kecamatan Nargoyoso, 2020	65
4.4.3	Banyaknya Nikah, Cerai Talak, Cerai Gugat di Kecamatan Nargoyoso, 2020	66

4.5.1	Banyaknya Kejadian Bencana Alam Menurut Desa/Kelurahan dan Jenis Bencana Alam di Kecamatan Ngargoyoso, 2020	67
4.5.2	Banyaknya Korban Jiwa Akibat Bencana Alam Menurut Desa/Kelurahan dan Jenis Bencana Alam di Kecamatan Ngargoyoso, 2020	69
4.5.3	Keberadaan Fasilitas/Upaya Antisipasi/Mitigasi Bencana Alam Menurut Desa/Kelurahan di Kecamatan Ngargoyoso, 2020	71

BAB V. PERTANIAN

5.1.1	Luas Panen dan Produksi Padi dan Palawija di Kecamatan Ngargoyoso, 2020	75
5.2.1	Luas Panen dan Produksi Tanaman Sayur-sayuran di Kecamatan Ngargoyoso, 2020	76
5.2.2	Luas Panen dan Produksi Tanaman Buah-Buahan di Kecamatan Ngargoyoso, 2020	77
5.3.1	Luas Panen dan Produksi Tanaman Perkebunan di Kecamatan Ngargoyoso, 2020	79
5.3.2	Jumlah Ternak Besar dan Ternak Kecil di Kecamatan Ngargoyoso, 2019 dan 2020	81
5.3.3	Populasi Ternak Kecil Tahun 2017	82

BAB VI. ENERGI

6.1	Banyaknya Keluarga Menurut Desa/Kelurahan dan Jenis Pengguna Listrik di Kecamatan Ngargoyoso, 2020	85
6.2	Banyaknya Desa/Kelurahan Menurut Keberadaan Penerangan Jalan Utama Desa/Kelurahan di Kecamatan Ngargoyoso, 2018, 2019, dan 2020	86
6.3	Banyaknya Desa/Kelurahan Menurut Jenis Bahan Bakar untuk Memasak yang Digunakan Oleh Sebagian Besar Keluarga di Kecamatan Ngargoyoso, 2018, 2019, dan 2020	87
6.4	Banyaknya Desa/Kelurahan Menurut Sumber Air Minum Sebagian Besar Keluarga di Kecamatan Ngargoyoso, 2018, 2019, dan 2020	88
6.5	Banyaknya Desa/Kelurahan Menurut Penggunaan Fasilitas Tempat Buang Air Besar Sebagian Besar Keluarga di Kecamatan Ngargoyoso, 2018, 2019, dan 2020	89

BAB VII. PERDAGANGAN, HOTEL, TRANSPORTASI, KOMUNIKASI, DAN KEUANGAN

7.1	Banyaknya Sarana dan Prasarana Ekonomi Menurut Desa/Kelurahan dan Jenisnya di Kecamatan Ngargoyoso, 2020	93
7.2	Banyaknya Desa/Kelurahan yang Memiliki Kelompok Kegiatan Olahraga Menurut Jenis Olahraga dan Ketersediaan Fasilitas/Lapangan Olahraga di Kecamatan Ngargoyoso, 2020	95
7.3	Sarana Transportasi Antar Desa/Kelurahan Menurut Desa/Kelurahan di Kecamatan Ngargoyoso, 2020	96
7.4	Kondisi Jalan Darat Antar Desa/Kelurahan Menurut Desa/Kelurahan di Kecamatan Ngargoyoso, 2020	97
7.5	Jumlah Menara dan Operator Layanan Komunikasi Telepon Seluler Serta Kondisi Sinyal Telepon Seluler Menurut Desa/Kelurahan di Kecamatan Ngargoyoso, 2020	98
7.6	Keberadaan Kantor Pos/Pos Pembantu/Rumah Pos dan Perusahaan/Agen Jasa Ekspedisi Swasta Menurut Desa/Kelurahan di Kecamatan Ngargoyoso, 2020	99
7.7	Banyaknya Sarana Lembaga Keuangan Yang Beroperasi Menurut Desa/Kelurahan dan Jenisnya di Kecamatan Ngargoyoso, 2020	100
7.8	Banyaknya Koperasi yang Masih Aktif Menurut Desa/Kelurahan dan Jenis Koperasi di Kecamatan Ngargoyoso, 2020	101
7.9	Banyaknya Embung Desa Menurut Desa/Kelurahan di Kecamatan Ngargoyoso, 2019 dan 2020	102
7.10	Jumlah Pajak Bumi dan Bangunan (PBB) Kecamatan Ngargoyoso, 2020	103

PETA KECAMATAN NGARGOYOSO

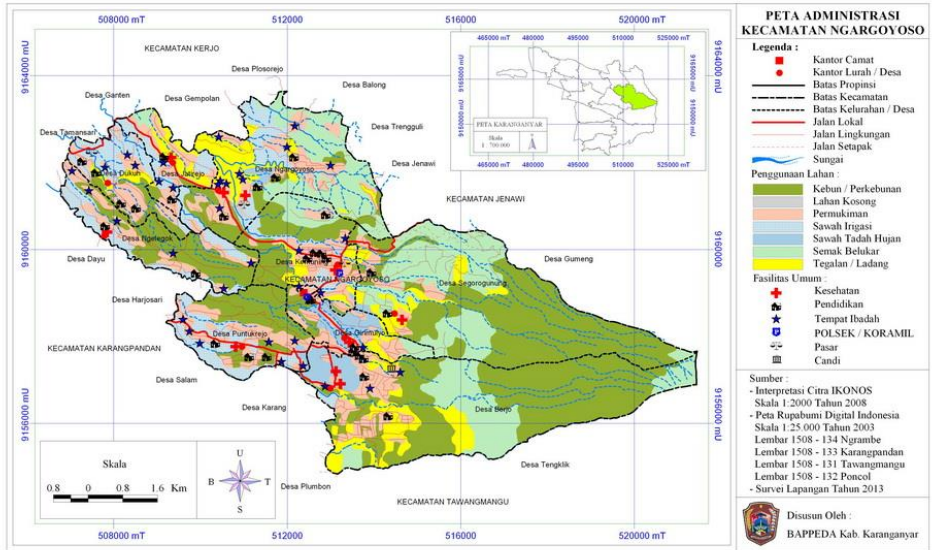

ULASAN SINGKAT

A. KEADAAN GEOGRAFIS

1. Letak Geografis

Kecamatan Ngargoyoso merupakan salah satu kecamatan dari 17 kecamatan yang ada di Kabupaten Karanganyar. Jarak dari ibukota kabupaten 21,5 km arah Timur Laut. Luas wilayah Kecamatan Ngargoyoso adalah 65,34 km² dengan ketinggian rata-rata 772 m di atas permukaan laut. Batas wilayah Kecamatan Ngargoyoso :

Sebelah Utara	: Kecamatan Jenawi
Sebelah Selatan	: Kecamatan Karangpandan
Sebelah Barat	: Kecamatan Mojogedang
Sebelah Timur	: Kecamatan Tawangmangu

2. Luas Wilayah

Luas wilayah Kecamatan Ngargoyoso adalah 6.533,942 Ha, yang terdiri dari luas tanah sawah 689,952 Ha, dan luas tanah kering 2.125,57 Ha. Tanah sawah terdiri dari irigasi teknis 16,740 Ha, ½ teknis 199,951 Ha, sederhana 473,261 Ha dan tadah hujan 0,00 Ha. Sementara itu luas tanah untuk pekarangan/bangunan 836,037 Ha dan luas untuk tegalan/kebun 1.272,248 Ha. Di Kecamatan Ngargoyoso terdapat hutan negara seluas 2.775,980 Ha dan perkebunan seluas 784,680 Ha. Jika dilihat per desa, penduduk paling banyak berada di Desa Segorogunung yaitu sebanyak 1.737 jiwa atau sebesar 27 persen.

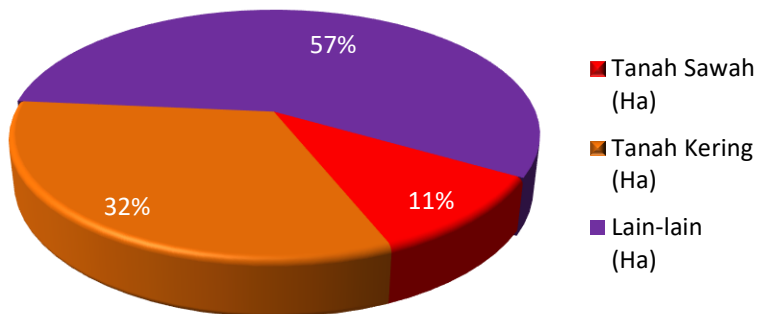

Gambar 1. Luas Wilayah Kecamatan Ngargoyoso Menurut Penggunaan, 2020

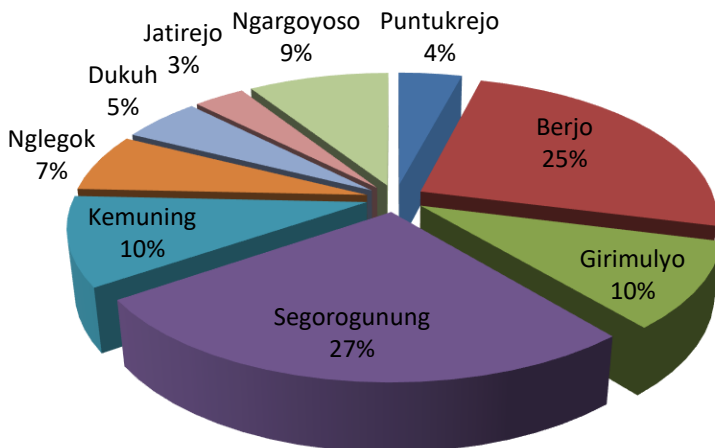

Gambar 2. Luas Wilayah Kecamatan Ngargoyoso Menurut Desa, 2020

B. PEMBAGIAN WILAYAH ADMINISTRASI

Kecamatan Ngarogoyoso terdiri dari 9 desa, 50 dusun, 0 dukuh, 107 RW dan 310 RT. Seluruh desa sudah berklasifikasi desa swa sembada

C. PENDUDUK DAN TENAGA KERJA

1. Kependudukan

Data yang digunakan dalam publikasi ini adalah data Sensus Penduduk 2020. Jumlah Penduduk di Kecamatan Ngarogoyoso tahun 2020 sebanyak 36.583 jiwa, yang terdiri dari laki-laki 18.272 jiwa dan perempuan 18.311 jiwa. Pada tahun 2020 kepadatan penduduk Kecamatan Ngarogoyoso mencapai 560 jiwa/Km². Penduduk terbanyak berada di Desa Kemuning sebanyak 6.637 jiwa atau sebesar 18 persen.

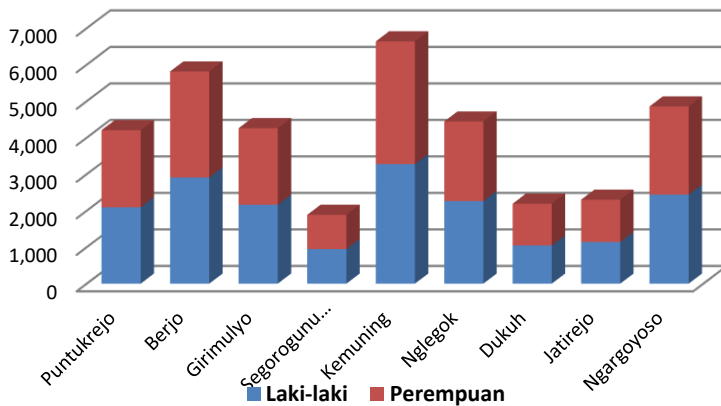

Gambar 2. Jumlah Penduduk Kecamatan Ngarogoyoso Menurut Jenis Kelamin, 2020

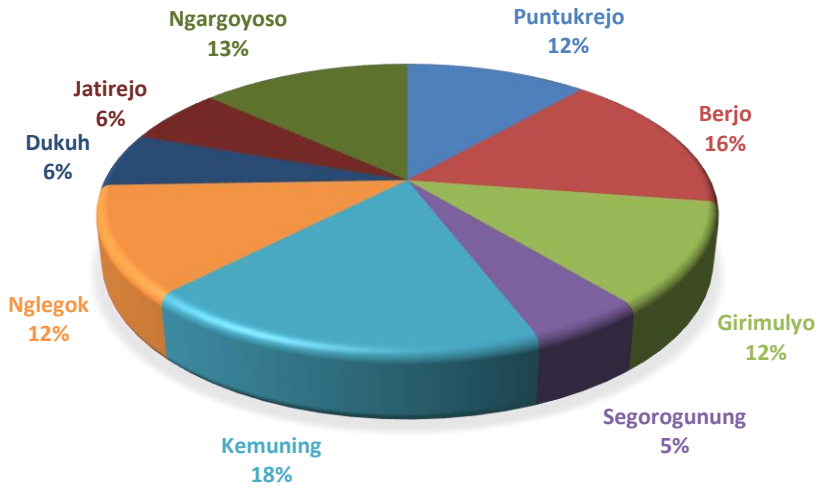

Gambar 3. Distribusi Penduduk Kecamatan Ngargoyoso Menurut Desa/Kelurahan, 2020

D. KELUARGA BERENCANA

Peserta KB aktif di Desa Ngargoyoso pada tahun 2020 mencapai 5,362 peserta atau 86,03 % dari banyaknya PUS tahun 2020. Alat kontrasepsi yang paling banyak diminati adalah suntik sebanyak 3.226 peserta, dan IUD sebanyak 779 akseptor. Kecamatan Ngargoyoso yang sebagian besar daerahnya merupakan pegunungan, tahapan keluarga pra sejahtera sebanyak 1.141 KK, keluarga sejahtera I sebanyak 1.139 KK, dan keluarga sejahtera II sebanyak 3.170 KK. Sementara itu keluarga sejahtera III sebanyak 6.514 KK dan III + sebanyak 586 KK.

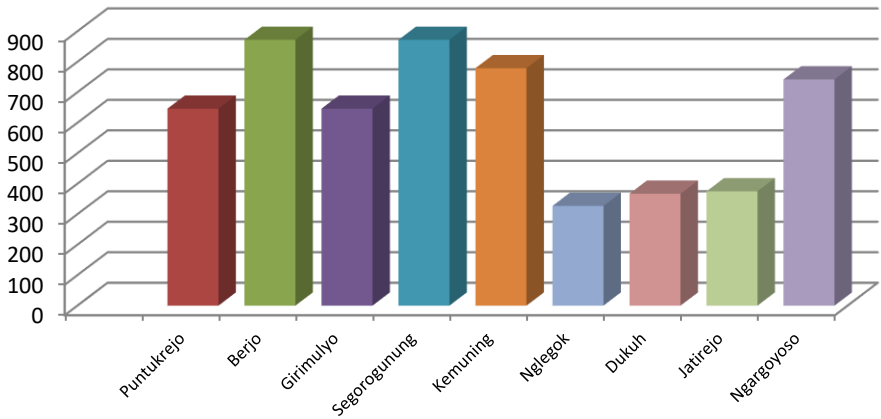

Gambar 4. Banyaknya Pasangan Usia Subur Menurut Desa/Kelurahan di Kecamatan Ngargoyoso, 2020

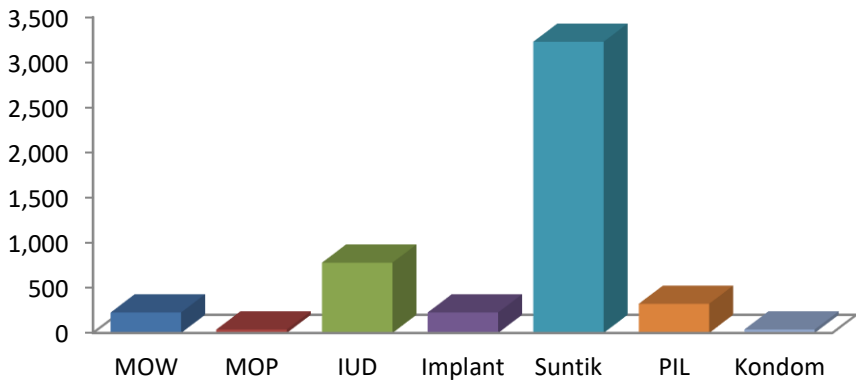

Gambar 5. Banyaknya Akseptor Aktif menurut Alat Kontrasepsi di Kecamatan Ngargoyoso, 2020

E SOSIAL

1. Pendidikan

Berdasarkan data dari Dinas Pendidikan, Pemuda dan Olah Raga Kabupaten Karanganyar, di Kecamatan Ngargoyoso pada tahun 2020 jumlah SD Negeri sebanyak 21 sekolah dengan banyak guru 175, SD Swasta sebanyak 2 sekolah dengan banyak guru 45, MI sebanyak 3 sekolah dengan banyak guru 24 orang, SMP Negeri sebanyak 3 sekolah dengan guru sebanyak 50, MTs sebanyak 1 sekolah dengan jumlah guru 13 orang.

2. Kesehatan

Fasilitas kesehatan yang ada di Kecamatan Ngargoyoso terdiri dari 1 Puskesmas, 3 poliklinik, dan 3 apotek. Sementara itu tenaga kesehatan yang tersedia terdiri dari dokter 5 orang dan bidan 22 orang.

3. Pemeluk Agama dan Tempat Peribadatan

Pembangunan di bidang kehidupan beragama dan kepercayaan kepada Tuhan Yang Maha Esa diarahkan agar mampu meningkatkan kualitas umat beragama sehingga tercipta suasana kerukunan hidup yang erat. Pemeluk agama di Kecamatan Ngargoyoso terdiri dari Islam : 36.447 orang, Katholik : 42 orang, Kristen Protestan : 434 orang dan Budha : 8 orang hindu 653 orang. Di Kecamatan Ngargoyoso pada tahun 2020 terdapat tempat ibadah, yaitu masjid 159 buah, mushola 19 buah, gereja 5 buah, dan pura 5 buah.

F PERTANIAN

1. Tanaman Bahan Makanan

Pertanian tanaman bahan makanan merupakan salah satu sektor dimana produk yang dihasilkan menjadi kebutuhan pokok hidup rakyat. Kecamatan Ngargoyoso sebagian tanahnya merupakan tanah pertanian yang memiliki potensi cukup baik bagi pengembangan tanaman agro industri.

Data dari Dinas Pertanian, Pangan, dan Perikanan Kabupaten Karanganyar selama tahun 2020 diperoleh produksi padi sawah sebanyak 4.697 ton dari luas panen 782 ha, ketela pohon sebanyak 2.220 ton dari luas panen 74 ha dan ubi jalar sebanyak 43.959 ton dari luas panen 131 ha.

2. Peternakan

Populasi ternak yang banyak diusahakan di Kecamatan Ngargoyoso pada tahun 2020 adalah 4 ekor kuda, sapi potong 5.637 ekor, kambing 266 ekor, domba 14.731 ekor, ayam ras 48.000 ekor, 58.842 ayam buras, kelinci 495 ekor, itik 1.435 ekor, dan puyuh 30.000 ekor.

G LAIN-LAIN

1. Sarana Perekonomian

Guna menunjang laju perekonomian di Desa Ngargoyoso pada tahun 2020 terdapat pasar desa 2 buah, toko/warung kelontong 355 buah,

kedai/Warung makan 132 buah, KUD 2 buah, bank umum 5 unit, dan BPR 2 unit.

BAB 1

GEOGRAFI

Luas Wilayah Kecamatan Ngargoyoso

65,34
km²

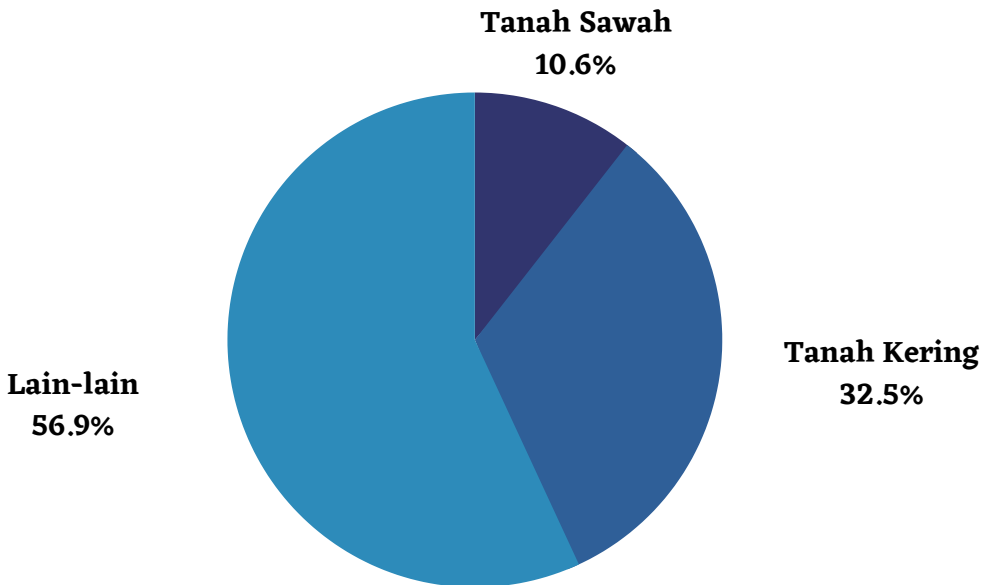

Tabel 1.1 Jarak Kantor Desa/Kelurahan dan ketinggian rata-rata di Kecamatan Nargoyoso, 2020

Desa/Kelurahan	Ketinggian Rata-Rata dpl (m)	Jarak dari Kantor Desa ke ... (km)	
		Kantor Kecamatan	Kantor Kabupaten
(1)	(2)	(3)	(4)
1. Puntukrejo	700	4.90	18.60
2. Berjo	800	3.60	21.90
3. Girimulyo	900	0.90	22.50
4. Segorogunung	1100	2.90	26.30
5. Kemuning	700	1.10	24.00
6. Nglegok	600	9.00	20.40
7. Dukuh	650	11.50	21.00
8. Jatirejo	750	6.00	18.50
9. Nargoyoso	750	4.30	19.90
Nargoyoso	772	4.91	21.46

Sumber : Monografi Desa

Tabel 1.2 Luas Wilayah Kecamatan Ngargoyoso Menurut Penggunaan, 2020

Desa/Kelurahan	Tanah Sawah (Ha)	Tanah Kering (Ha)	Lain-lain (Ha)	Luas Wilayah (Ha)
(1)	(2)	(3)	(4)	(5)
1. Puntukrejo	125.27	89.20	54.12	268.59
2. Berjo	84.00	283.00	1 256.87	1 623.87
3. Girimulyo	88.60	226.91	332.44	647.95
4. Segorogunung	2.43	206.39	1 528.42	1 737.23
5. Kemuning	61.47	375.88	231.95	669.30
6. Nglegok	123.07	205.43	110.18	438.68
7. Dukuh	87.02	134.15	113.80	334.96
8. Jatirejo	61.57	150.09	5.57	217.23
9. Ngargoyoso	56.53	454.54	85.07	596.14
Ngargoyoso	689.95	2 125.57	3 718.41	6 533.94

Sumber : Monografi Desa

Tabel 1.3 Luas Tanah Sawah Kecamatan Ngarogoyoso Menurut Jenis Pengairan, 2020

Desa/Kelurahan	Tanah Sawah(Ha)				Jumlah
	Irigasi Teknis	Irigasi setengah Teknis	Irigasi Sederhana	Tadah Hujan	
(1)	(2)	(3)	(4)	(5)	(6)
1. Puntukrejo	-	3.00	122.27	-	125.27
2. Berjo	-	-	84.00	-	84.00
3. Girimulyo	-	88.60	-	-	88.60
4. Segorogunung	-	-	2.43	-	2.43
5. Kemuning	-	14.00	47.47	-	61.47
6. Nglegok	16.74	23.26	83.07	-	123.07
7. Dukuh	-	-	87.02	-	87.02
8. Jatirejo	-	17.57	44.01	-	61.57
9. Ngarogoyoso	-	53.53	3.00	-	56.53
Ngarogoyoso	16.74	199.95	473.26	-	689.95

Sumber : Monografi Desa

Tabel 1.4 Luas Tanah Kering Kecamatan Ngargoyoso Menurut Penggunaan, 2020

Desa/Kelurahan	Tanah Kering(Ha)				Jumlah
	Bangunan/ Pekarangan	Kebun/ Tegalan	Padang/ Gembala	Tambak/ Kolam	
(1)	(2)	(3)	(4)	(5)	(6)
1. Puntukrejo	82.27	6.93	-	-	89
2. Berjo	92.00	191.00	-	-	283
3. Girimulyo	112.25	114.65	-	-	227
4. Segorogunung	55.30	151.09	-	-	206
5. Kemuning	164.46	194.13	16.79	0.50	376
6. Nglegok	94.80	110.64	-	-	205
7. Dukuh	93.00	41.14	-	-	134
8. Jatirejo	39.31	110.79	-	-	150
9. Ngargoyoso	102.65	351.89	-	-	455
Ngargoyoso	836.04	1 272.25	16.79	0.50	2 126

Sumber : Monografi Desa

Tabel 1.5 Luas Lain-lain Kecamatan Ngargoyoso Menurut Penggunaan, 2020

Desa/Kelurahan	Lain-lain(Ha)			
	Hutan	Perkebunan	Lainnya	Jumlah
(1)	(2)	(3)	(4)	(5)
1. Puntukrejo	0.00	41.00	13.12	54.12
2. Berjo	1 236.00	0.00	20.87	1 256.87
3. Girimulyo	201.00	117.48	13.96	332.44
4. Segorogunung	1 338.98	176.31	13.14	1 528.42
5. Kemuning	-	199.92	32.03	231.95
6. Nglegok	-	99.00	11.18	110.18
7. Dukuh	-	94.42	19.38	113.80
8. Jatirejo	-	-	5.57	5.57
9. Ngargoyoso	-	56.53	28.52	85.05
Ngargoyoso	2 775.98	784.66	157.76	3 718.40

Sumber : Monografi Desa

BAB 2

PEMERINTAHAN



50

Dusun



107

Rukun Warga (RW)



310

Rukun Tetangga (RT)

PUBLIC ACTIVITIES



Tabel 2.1 Klasifikasi Desa di Kecamatan Ngargoyoso, 2020

Desa/Kelurahan	Status pemerintahan	Klasifikasi Desa		
		Swadaya	Swakarya	Swasembada
(1)	(2)	(3)	(4)	(5)
1. Puntukrejo	Desa	-	-	1
2. Berjo	Desa	-	-	1
3. Girmulyo	Desa	-	-	1
4. Segorogunung	Desa	-	-	1
5. Kemuning	Desa	-	-	1
6. Nglegok	Desa	-	-	1
7. Dukuh	Desa	-	-	1
8. Jatirejo	Desa	-	-	1
9. Ngargoyoso	Desa	-	-	1
Ngargoyoso		-	-	9

Sumber : Monografi Desa

Tabel 2.2 Banyaknya Dusun, Dukuh, RW dan RT di Kecamatan Ngargoyoso, 2020

Desa/Kelurahan	Dusun	Dukuh	RW	RT
(1)	(2)	(3)	(4)	(5)
1. Puntukrejo	7	-	13	38
2. Berjo	6	-	15	50
3. Girmulyo	7	-	15	41
4. Segorogunung	4	-	8	16
5. Kemuning	5	-	15	47
6. Nglegok	6	-	13	30
7. Dukuh	4	-	7	18
8. Jatirejo	4	-	7	19
9. Ngargoyoso	7	-	14	51
Ngargoyoso	50	-	107	310

Sumber : Dinas Pemberdayaan Masyarakat dan Desa Kabupaten Karanganyar

Tabel 2.3 Banyaknya Aparat Pemerintahan di Kecamatan Ngargoyoso, 2020

Desa/Kelurahan	Lurah / Kades	Sekdes	Kadus	Kaur	Staf
(1)	(2)	(3)	(4)	(5)	(6)
1. Puntukrejo	1	1	7	3	3
2. Berjo	1	1	6	3	3
3. Girimulyo	1	1	7	3	3
4. Segorogunung	1	1	4	3	3
5. Kemuning	1	1	5	3	3
6. Nglegok	1	1	6	3	3
7. Dukuh	1	1	4	3	3
8. Jatirejo	1	1	4	3	3
9. Ngargoyoso	1	1	7	3	3
Ngargoyoso	9	9	50	27	27

Sumber : Dinas Pemberdayaan Masyarakat dan Desa Kabupaten Karanganyar

Tabel 2.4 Banyaknya Anggota BPD, Pengurus LPMD, Kader Pembangunan, dan Pengurus LPP di Kecamatan Ngargoyoso, 2020

Desa/Kelurahan	Anggota BPD	Pengurus LPMD	Kader Pembangunan	Pengurus LPP
(1)	(2)	(3)	(4)	(5)
1. Puntukrejo	6	10	5	20
2. Berjo	7	11	5	10
3. Girimulyo	7	11	5	9
4. Segorogunung	5	10	5	10
5. Kemuning	5	9	5	10
6. Nglegok	7	7	5	7
7. Dukuh	5	11	5	12
8. Jatirejo	5	9	5	9
9. Ngargoyoso	7	9	5	13
Ngargoyoso	54	87	45	100

Sumber : Monografi Desa

Tabel 2.5 Luas Tanah Bengkok dan Kas Desa di Kecamatan Ngargoyoso, 2020

Desa/Kelurahan	Luas Tanah (Ha)		
	Tanah Bengkok	Kas Desa	Jumlah
(1)	(2)	(3)	(4)
1. Puntukrejo	192.68	62.89	255.57
2. Berjo	184.18	133.98	318.16
3. Girimulyo	175.00	92.16	267.15
4. Segorogunung	249.07	55.65	304.72
5. Kemuning	168.59	60.92	229.51
6. Nglegok	209.50	110.66	320.16
7. Dukuh	117.23	58.87	176.10
8. Jatirejo	132.36	0.67	133.03
9. Ngargoyoso	197.08	83.42	280.49
Ngargoyoso	1 625.68	659.21	2 284.88

Sumber : Monografi Desa

BAB 3

PENDUDUK

Penduduk Ngargoyoso 2020

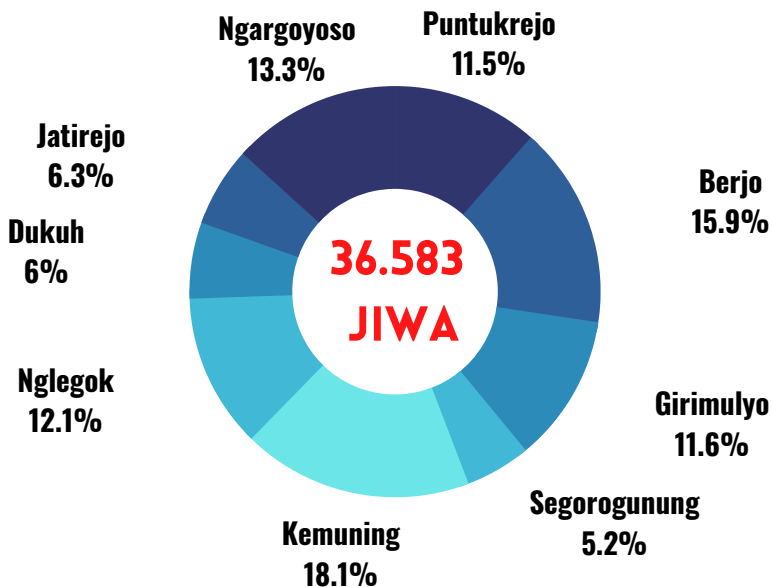

Kepadatan Penduduk per km² **560** jiwa

Rasio Jenis Kelamin **99,79**



Tabel 3.1.1.1 Penduduk, Laju Pertumbuhan Penduduk, Distribusi Persentase Penduduk, Kepadatan Penduduk, Rasio Jenis Kelamin Menurut Desa/Kelurahan di Kecamatan Nargoyoso, 2020

Desa/Kelurahan	Penduduk	Laju Pertumbuhan Penduduk per Tahun 2010-2020	Persentase Penduduk	Kepadatan Penduduk (per km ²)	Rasio Jenis Kelamin
(1)	(2)	(3)	(4)	(5)	(6)
1. Puntukrejo	4 203	1.66	11.49	1 565	99.19
2. Berjo	5 812	1.54	15.89	358	100.21
3. Girimulyo	4 259	1.13	11.64	657	103.10
4. Segorogunung	1 885	1.51	5.15	109	100.96
5. Kemuning	6 637	1.61	18.14	992	97.47
6. Nglegok	4 442	1.75	12.14	1 013	103.85
7. Dukuh	2 191	1.80	5.99	654	91.02
8. Jatirejo	2 299	1.76	6.28	1 058	98.19
9. Nargoyoso	4 855	1.85	13.27	814	100.95
Nargoyoso	36 583	1.61	100.00	560	99.79

Catatan : Hasil SP2020 September

Laju pertumbuhan penduduk dihitung berdasarkan penduduk hasil SP2010 dengan kondisi desa/kelurahan tahun 2020 dibandingkan dengan penduduk hasil SP2020

Laju pertumbuhan penduduk terlalu tinggi atau negatif karena ada perubahan wilayah desa/kelurahan antara SP2010 dan SP2020

Sumber : BPS, Sensus Penduduk 2020

Tabel 3.1.2 Jumlah Penduduk Menurut Kelompok Umur dan Jenis Kelamin di Kecamatan Ngargoyoso, 2020

Kelompok Umur	Penduduk		Jumlah
	Laki-laki	Perempuan	
(1)	(2)	(3)	(4)
0 - 14	4 079	4 087	8 166
15 - 64	12 373	12 400	24 773
65+	1 820	1 824	3 644
Jenawi	18 272	18 311	36 583

Catatan : Hasil perapihan umur dari data administrasi kependudukan dan Sensus Penduduk 2020 (September)

Sumber : BPS, Sensus Penduduk 2020

Tabel 3.2 Banyaknya Keluarga Menurut Tingkat Kesejahteraan di Kecamatan Ngargoyoso, 2020

Desa/Kelurahan	Pra KS	KS I	KS II	KS III	KS III+	Jumlah
(1)	(2)	(3)	(4)	(5)	(6)	(7)
1. Puntukrejo	80	132	447	602	90	1 351
2. Berjo	74	84	560	952	73	1 743
3. Girimulyo	93	60	454	635	54	1 296
4. Segorogunung	27	50	239	242	70	628
5. Kemuning	320	432	347	1 844	62	3 005
6. Nglegok	240	116	413	602	97	1 468
7. Dukuh	61	56	167	416	43	743
8. Jatirejo	46	71	155	495	36	803
9. Ngargoyoso	200	138	388	726	61	1 513
Ngargoyoso	1 141	1 139	3 170	6 514	586	12 550

Sumber : DP3APPKB Kabupaten Karanganyar

BAB 4 SOSIAL

Fasilitas Pendidikan



SD / sederajat

26



SMP / sederajat

4



SMA/ sederajat

1

Tenaga Kesehatan

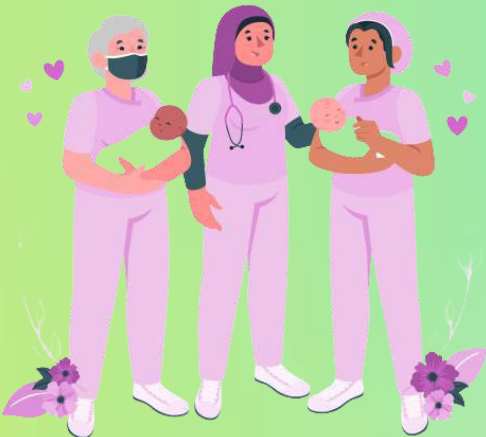

22 Bidan



5 Dokter

Tabel 4.1.1 Banyaknya Sekolah Dasar (SD) Menurut Desa/Kelurahan di Kecamatan Ngargoyoso, 2020

Desa/Kelurahan	Negeri	Swasta	Jumlah
(1)	(2)	(3)	(4)
1. Puntukrejo	2	-	2
2. Berjo	2	-	2
3. Girmulyo	2	1	3
4. Segorogunung	2	-	2
5. Kemuning	5	1	6
6. Nglegok	2	-	2
7. Dukuh	2	-	2
8. Jatirejo	1	-	1
9. Ngargoyoso	3	-	3
Ngargoyoso	21	2	23

Sumber: BPS, Pendataan Potensi Desa (Podes) 2020

Tabel 4.1.2 Banyaknya Murid dan Guru Sekolah (SD) Negeri di Kecamatan Ngargoyoso, 2019/2020

Desa/Kelurahan	Jumlah Murid			Guru	Jumlah Lulusan
	Laki-Laki	Perempuan	L+P		
(1)	(2)	(3)	(4)	(5)	(6)
1. Puntukrejo	127	121	248	14	47
2. Berjo	128	145	273	17	39
3. Girimulyo	180	139	319	18	53
4. Segorogunung	41	42	83	15	8
5. Kemuning	236	216	452	41	84
6. Nglegok	108	87	195	16	42
7. Dukuh	58	62	120	17	18
8. Jatirejo	62	47	109	8	20
9. Ngargoyoso	189	172	361	29	73
Ngargoyoso	1 129	1 031	2 160	175	384

Sumber : Dinas Pendidikan dan Kebudayaan Kabupaten Karanganyar

Tabel 4.1.3 Banyaknya Murid dan Guru Sekolah (SD) Swasta di Kecamatan Ngargoyoso, 2019/2020

Desa/Kelurahan	Jumlah Murid			Guru	Jumlah Lulusan
	Laki-Laki	Perempuan	L+P		
(1)	(2)	(3)	(4)	(5)	(6)
1. Puntukrejo	-	-	-	-	-
2. Berjo	164	154	318	22	43
3. Girimulyo	-	-	-	-	-
4. Segorogunung	-	-	-	-	-
5. Kemuning	140	129	269	23	41
6. Nglegok	-	-	-	-	-
7. Dukuh	-	-	-	-	-
8. Jatirejo	-	-	-	-	-
9. Ngargoyoso	-	-	-	-	-
Ngargoyoso	304	283	587	45	84

Sumber : Dinas Pendidikan dan Kebudayaan Kabupaten Karanganyar

Tabel 4.1.4 Banyaknya Madrasah Ibtidaiyah (MI) Menurut Desa/Kelurahan di Kecamatan Ngargoyoso, 2020

Desa/Kelurahan	Negeri	Swasta	Jumlah
(1)	(2)	(3)	(4)
1. Puntukrejo	-	-	-
2. Berjo	-	1	1
3. Girmulyo	-	-	-
4. Segorogunung	-	-	-
5. Kemuning	-	-	-
6. Nglegok	-	-	-
7. Dukuh	-	1	1
8. Jatirejo	-	1	1
9. Ngargoyoso	-	-	-
Ngargoyoso	-	3	3

Sumber: BPS, Pendataan Potensi Desa (Podes) 2020

Tabel 4.1.5 Banyaknya Murid dan Guru Madrasah Ibtidaiyah (MI) Negeri di Kecamatan Ngargoyoso, 2019/2020

Desa/Kelurahan	Jumlah Murid			Guru	Jumlah Lulusan
	Laki-Laki	Perempuan	L+P		
(1)	(2)	(3)	(4)	(5)	(6)
1. Puntukrejo	-	-	-	-	-
2. Berjo	-	-	-	-	-
3. Girmulyo	-	-	-	-	-
4. Segorogunung	-	-	-	-	-
5. Kemuning	-	-	-	-	-
6. Nglekok	-	-	-	-	-
7. Dukuh	-	-	-	-	-
8. Jatirejo	-	-	-	-	-
9. Ngargoyoso	-	-	-	-	-
Ngargoyoso	-	-	-	-	-

Sumber : Kementerian Agama Kabupaten Karanganyar

Tabel 4.1.6 Banyaknya Murid dan Guru Madrasah Ibtidaiyah (MI) Swasta di Kecamatan Ngargoyoso, 2019/2020

Desa/Kelurahan	Jumlah Murid			Guru	Jumlah Lulusan
	Laki-Laki	Perempuan	L+P		
(1)	(2)	(3)	(4)	(5)	(6)
1. Puntukrejo	-	-	-	-	-
2. Berjo	70	74	144	9	22
3. Girmulyo	-	-	-	-	-
4. Segorogunung	-	-	-	-	-
5. Kemuning	-	-	-	-	-
6. Nglekok	-	-	-	-	-
7. Dukuh	20	35	55	5	8
8. Jatirejo	68	63	131	10	12
9. Ngargoyoso	-	-	-	-	-
Ngargoyoso	158	172	330	24	42

Sumber : Kementerian Agama Kabupaten Karanganyar

Tabel 4.1.7 Banyaknya Sekolah Menengah Pertama (SMP) Menurut Desa/Kelurahan di Kecamatan Ngarogoyoso, 2020

Desa/Kelurahan	Negeri	Swasta	Jumlah
(1)	(2)	(3)	(4)
1. Puntukrejo	-	-	-
2. Berjo	-	-	-
3. Girmulyo	-	-	-
4. Segorogunung	-	-	-
5. Kemuning	1	-	1
6. Nglegok	-	-	-
7. Dukuh	1	-	1
8. Jatirejo	-	-	-
9. Ngarogoyoso	1	-	1
Ngarogoyoso	3	-	3

Sumber: BPS, Pendataan Potensi Desa (Podes) 2020

Tabel 4.1.8 Banyaknya Murid dan Guru Sekolah Menengah Pertama (SMP) Negeri di Kecamatan Ngargoyoso, 2019/2020

Desa/Kelurahan	Jumlah Murid			Guru	Jumlah Lulusan
	Laki-Laki	Perempuan	L+P		
(1)	(2)	(3)	(4)	(5)	(6)
1. Puntukrejo	-	-	-	-	-
2. Berjo	-	-	-	-	-
3. Girmulyo	-	-	-	-	-
4. Segorogunung	-	-	-	-	-
5. Kemuning	327	337	664	32	
6. Nglegok	-	-	-	-	-
7. Dukuh	189	121	310	18	118
8. Jatirejo	-	-	-	-	-
9. Ngargoyoso	105	101	206	17	72
Ngargoyoso	516	458	974	50	118

Sumber : Dinas Pendidikan dan Kebudayaan Kabupaten Karanganyar

Tabel 4.1.9 Banyaknya Murid dan Guru Sekolah Menengah Pertama (SMP) Swasta di Kecamatan Ngargoyoso, 2019/2020

Desa/Kelurahan	Jumlah Murid			Guru	Jumlah Lulusan
	Laki-Laki	Perempuan	L+P		
(1)	(2)	(3)	(4)	(5)	(6)
1. Puntukrejo	-	-	-	-	-
2. Berjo	-	-	-	-	-
3. Girmulyo	-	-	-	-	-
4. Segorogunung	-	-	-	-	-
5. Kemuning	-	-	-	-	-
6. Nglegok	-	-	-	-	-
7. Dukuh	-	-	-	-	-
8. Jatirejo	-	-	-	-	-
9. Ngargoyoso	-	-	-	-	-
Ngargoyoso	-	-	-	-	-

Sumber : Dinas Pendidikan dan Kebudayaan Kabupaten Karanganyar

Tabel 4.1.10 Banyaknya Madrasah Tsanawiyah (MTs) Menurut Desa/Kelurahan di Kecamatan Nargoyoso, 2020

Desa/Kelurahan	Negeri	Swasta	Jumlah
(1)	(2)	(3)	(4)
1. Puntukrejo	-	-	-
2. Berjo	-	1	1
3. Girmulyo	-	-	-
4. Segorogunung	-	-	-
5. Kemuning	-	-	-
6. Nglegok	-	-	-
7. Dukuh	-	-	-
8. Jatirejo	-	-	-
9. Nargoyoso	-	-	-
Nargoyoso	-	1	1

Sumber: BPS, Pendataan Potensi Desa (Podes) 2020

Tabel 4.1.11 Banyaknya Murid dan Guru Madrasah Tsanawiyah (MTs) Negeri di Kecamatan Ngargoyoso, 2019/2020

Desa/Kelurahan	Jumlah Murid			Guru	Jumlah Lulusan
	Laki-Laki	Perempuan	L+P		
(1)	(2)	(3)	(4)	(5)	(6)
1. Puntukrejo	-	-	-	-	-
2. Berjo	-	-	-	-	-
3. Girmulyo	-	-	-	-	-
4. Segorogunung	-	-	-	-	-
5. Kemuning	-	-	-	-	-
6. Nglegok	-	-	-	-	-
7. Dukuh	-	-	-	-	-
8. Jatirejo	-	-	-	-	-
9. Ngargoyoso	-	-	-	-	-
Ngargoyoso	-	-	-	-	-

Sumber : Kementerian Agama Kabupaten Karanganyar

Tabel 4.1.12 Banyaknya Murid dan Guru Madrasah Tsanawiyah (MTs) Swasta di Kecamatan Ngargoyoso, 2019/2020

Desa/Kelurahan	Jumlah Murid			Guru	Jumlah Lulusan
	Laki-Laki	Perempuan	L+P		
(1)	(2)	(3)	(4)	(5)	(6)
1. Puntukrejo	-	-	-	-	-
2. Berjo	45	40	85	13	30
3. Girmulyo	-	-	-	-	-
4. Segorogunung	-	-	-	-	-
5. Kemuning	-	-	-	-	-
6. Nglegok	-	-	-	-	-
7. Dukuh	-	-	-	-	-
8. Jatirejo	-	-	-	-	-
9. Ngargoyoso	-	-	-	-	-
Ngargoyoso	45	40	85	13	30

Sumber : Kementerian Agama Kabupaten Karanganyar

Tabel 4.1.13 Banyaknya Sekolah Menengah Atas (SMA) Menurut Desa/ Kelurahan di Kecamatan Ngarogoyoso, 2020

Desa/Kelurahan	Negeri	Swasta	Jumlah
(1)	(2)	(3)	(4)
1. Puntukrejo	-	-	-
2. Berjo	-	-	-
3. Girmulyo	-	-	-
4. Segorogunung	-	-	-
5. Kemuning	-	-	-
6. Nglegok	-	-	-
7. Dukuh	-	-	-
8. Jatirejo	-	-	-
9. Ngarogoyoso	-	-	-
Ngarogoyoso	-	-	-

Sumber: BPS, Pendataan Potensi Desa (Podes) 2020

Tabel 4.1.14 Banyaknya Murid dan Guru Sekolah Menengah Atas (SMA) Negeri di Kecamatan Ngargoyoso, 2019/2020

Desa/Kelurahan	Jumlah Murid			Guru	Jumlah Lulusan
	Laki-Laki	Perempuan	L+P		
(1)	(2)	(3)	(4)	(5)	(6)
1. Puntukrejo	-	-	-	-	-
2. Berjo	-	-	-	-	-
3. Girmulyo	-	-	-	-	-
4. Segorogunung	-	-	-	-	-
5. Kemuning	-	-	-	-	-
6. Nglegok	-	-	-	-	-
7. Dukuh	-	-	-	-	-
8. Jatirejo	-	-	-	-	-
9. Ngargoyoso	-	-	-	-	-
Ngargoyoso	-	-	-	-	-

Sumber : Dinas Pendidikan dan Kebudayaan Kabupaten Karanganyar

Tabel 4.1.15 Banyaknya Murid dan Guru Sekolah Menengah Atas (SMA) Swasta di Kecamatan Ngargoyoso, 2019/2020

Desa/Kelurahan	Jumlah Murid			Guru	Jumlah Lulusan
	Laki-Laki	Perempuan	L+P		
(1)	(2)	(3)	(4)	(5)	(6)
1. Puntukrejo	-	-	-	-	-
2. Berjo	-	-	-	-	-
3. Girmulyo	-	-	-	-	-
4. Segorogunung	-	-	-	-	-
5. Kemuning	-	-	-	-	-
6. Nglegok	-	-	-	-	-
7. Dukuh	-	-	-	-	-
8. Jatirejo	-	-	-	-	-
9. Ngargoyoso	-	-	-	-	-
Ngargoyoso	-	-	-	-	-

Sumber : Dinas Pendidikan dan Kebudayaan Kabupaten Karanganyar

Tabel 4.1.16 Banyaknya Madrasah Aliyah (MA) Menurut Desa/Kelurahan di Kecamatan Ngargoyoso, 2020

Desa/Kelurahan	Negeri	Swasta	Jumlah
(1)	(2)	(3)	(4)
1. Puntukrejo	-	-	-
2. Berjo	-	-	-
3. Girmulyo	-	-	-
4. Segorogunung	-	-	-
5. Kemuning	-	-	-
6. Nglegok	-	-	-
7. Dukuh	-	-	-
8. Jatirejo	-	-	-
9. Ngargoyoso	-	-	-
Ngargoyoso	-	-	-

Sumber: BPS, Pendataan Potensi Desa (Podes) 2020

Tabel 4.1.17 Banyaknya Murid dan Guru Madrasah Aliyah (MA) Negeri di Kecamatan Ngargoyoso, 2019/2020

Desa/Kelurahan	Jumlah Murid			Guru	Jumlah Lulusan
	Laki-Laki	Perempuan	L+P		
(1)	(2)	(3)	(4)	(5)	(6)
1. Puntukrejo	-	-	-	-	-
2. Berjo	-	-	-	-	-
3. Girmulyo	-	-	-	-	-
4. Segorogunung	-	-	-	-	-
5. Kemuning	-	-	-	-	-
6. Nglekok	-	-	-	-	-
7. Dukuh	-	-	-	-	-
8. Jatirejo	-	-	-	-	-
9. Ngargoyoso	-	-	-	-	-
Ngargoyoso	-	-	-	-	-

Sumber : Kementerian Agama Kabupaten Karanganyar

Tabel 4.1.18 Banyaknya Murid dan Guru Madrasah Aliyah (MA) Swasta di Kecamatan Ngargoyoso, 2019/2020

Desa/Kelurahan	Jumlah Murid			Guru	Jumlah Lulusan
	Laki-Laki	Perempuan	L+P		
(1)	(2)	(3)	(4)	(5)	(6)
1. Puntukrejo	-	-	-	-	-
2. Berjo	-	-	-	-	-
3. Girmulyo	-	-	-	-	-
4. Segorogunung	-	-	-	-	-
5. Kemuning	-	-	-	-	-
6. Nglegok	-	-	-	-	-
7. Dukuh	-	-	-	-	-
8. Jatirejo	-	-	-	-	-
9. Ngargoyoso	-	-	-	-	-
Ngargoyoso	-	-	-	-	-

Sumber : Kementerian Agama Kabupaten Karanganyar

Tabel 4.1.19 Banyaknya Sekolah Menengah Kejuruan (SMK) Menurut Desa/Kelurahan di Kecamatan Ngarogoyoso, 2020

Desa/Kelurahan	Negeri	Swasta	Jumlah
(1)	(2)	(3)	(4)
1. Puntukrejo	1	-	1
2. Berjo	-	-	-
3. Girmulyo	-	-	-
4. Segorogunung	-	-	-
5. Kemuning	-	-	-
6. Nglegok	-	-	-
7. Dukuh	-	-	-
8. Jatirejo	-	-	-
9. Ngarogoyoso	-	-	-
Ngarogoyoso	1	-	1

Sumber: BPS, Pendataan Potensi Desa (Podes) 2020

Tabel 4.1.20 Banyaknya Murid dan Guru Sekolah Menengah Kejuruan (SMK) Negeri di Kecamatan Ngargoyoso, 2019/2020

Desa/Kelurahan	Jumlah Murid			Guru	Jumlah Lulusan
	Laki-Laki	Perempuan	L+P		
(1)	(2)	(3)	(4)	(5)	(6)
1. Puntukrejo	590	242	832	55	-
2. Berjo	-	-	-	-	-
3. Girmulyo	-	-	-	-	-
4. Segorogunung	-	-	-	-	-
5. Kemuning	-	-	-	-	-
6. Nglekok	-	-	-	-	-
7. Dukuh	-	-	-	-	-
8. Jatirejo	-	-	-	-	-
9. Ngargoyoso	-	-	-	-	-
Ngargoyoso	590	242	832	55	-

Sumber : Dinas Pendidikan dan Kebudayaan Kabupaten Karanganyar

Tabel 4.1.21 Banyaknya Murid dan Guru Sekolah Menengah Kejuruan (SMK) Swasta di Kecamatan Ngargoyoso, 2019/2020

Desa/Kelurahan	Jumlah Murid			Guru	Jumlah Lulusan
	Laki-Laki	Perempuan	L+P		
(1)	(2)	(3)	(4)	(5)	(6)
1. Puntukrejo	-	-	-	-	-
2. Berjo	-	-	-	-	-
3. Girimulyo	-	-	-	-	-
4. Segorogunung	-	-	-	-	-
5. Kemuning	-	-	-	-	-
6. Nglegok	-	-	-	-	-
7. Dukuh	-	-	-	-	-
8. Jatirejo	-	-	-	-	-
9. Ngargoyoso	-	-	-	-	-
Ngargoyoso	-	-	-	-	-

Sumber : Dinas Pendidikan dan Kebudayaan Kabupaten Karanganyar

Tabel 4.1.22 Banyaknya Akademi/Perguruan Tinggi Menurut Desa/Kelurahan di Kecamatan Ngargoyoso, 2020

Desa/Kelurahan	Negeri	Swasta	Jumlah
(1)	(2)	(3)	(4)
1. Puntukrejo	-	-	-
2. Berjo	-	-	-
3. Girmulyo	-	-	-
4. Segorogunung	-	-	-
5. Kemuning	-	-	-
6. Nglegok	-	-	-
7. Dukuh	-	-	-
8. Jatirejo	-	-	-
9. Ngargoyoso	-	-	-
Ngargoyoso	-	-	-

Sumber: BPS, Pendataan Potensi Desa (Podes) 2020

Tabel 4.1.23 Kemudahan Untuk Mencapai Sarana Pendidikan Terdekat Bagi Desa/Kelurahan yang Tidak ada Sarana Pendidikan Menurut Desa/Kelurahan dan Jenjang Pendidikan di Kecamatan Ngargoyoso, 2020

Desa/Kelurahan	SD	MI	SMP	MTs	SMA	MA	SMK	Akademi/ Perguruan Tinggi
(1)	(2)	(3)	(4)	(5)	(6)	(7)	(8)	(9)
1. Puntukrejo	-	Mudah	Sangat Mudah	Mudah	Mudah	Mudah	-	Mudah
2. Berjo	-	-	Sangat Mudah	-	Mudah	Mudah	Mudah	Mudah
3. Girmulyo	-	Mudah	Sangat Mudah	Mudah	Mudah	Mudah	-	Mudah
4. Segorogunung	-	Mudah	Mudah	Mudah	Mudah	Mudah	Mudah	Mudah
5. Kemuning	-	Mudah	-	Mudah	Mudah	Mudah	Mudah	Mudah
6. Nglekok	-	Mudah	Mudah	Mudah	Sangat Mudah	Mudah	Mudah	Mudah
7. Dukuh	-	-	-	Mudah	Mudah	Mudah	Mudah	Mudah
8. Jatirejo	-	-	Mudah	Mudah	Sulit	Mudah	Mudah	Mudah
9. Ngargoyoso	-	Mudah	-	Mudah	Mudah	Mudah	Mudah	Mudah

Sumber: BPS, Pendataan Potensi Desa (Podes) 2020

Tabel 4.2.1 Banyaknya Sarana Kesehatan Menurut Desa/Kelurahan dan Jenis Sarana Kesehatan di Kecamatan Ngargoyoso, 2020

Desa/Kelurahan	Rumah Sakit	Rumah Sakit Bersalin	Poliklinik/Balai Pengobatan	Puskesmas		Apotek
				Rawat Inap	Tanpa Rawat Inap	
(1)	(2)	(3)	(4)	(5)	(6)	(7)
1. Puntukrejo	-	-	-	-	-	-
2. Berjo	-	-	1	-	-	-
3. Girimulyo	-	-	-	-	-	1
4. Segorogunung	-	-	-	-	-	-
5. Kemuning	-	-	2	1	-	1
6. Nglegok	-	-	-	-	-	-
7. Dukuh	-	-	-	-	-	-
8. Jatirejo	-	-	-	-	-	-
9. Ngargoyoso	-	-	-	-	-	1
Ngargoyoso	-	-	3	1	-	3

Sumber: BPS, Pendataan Potensi Desa (Podes) 2020

Tabel 4.2.2 Kemudahan Mencapai Sarana Kesehatan Terdekat Bagi Desa/Kelurahan yang Tidak ada Sarana Kesehatan Menurut Desa/Kelurahan dan Jenis Sarana Kesehatan di Kecamatan Ngargoyoso, 2020

Desa/Kelurahan	Rumah Sakit	Rumah Sakit Bersalin	Poliklinik/Balai Pengobatan	Puskesmas		Apotek
				Rawat Inap	Tanpa Rawat Inap	
(1)	(2)	(3)	(4)	(5)	(6)	(7)
1. Gumeng	Mudah	Mudah	Sangat Mudah	Mudah	Mudah	Mudah
2. Anggrasmanis	Mudah	Mudah	-	Mudah	Mudah	Mudah
3. Jenawi	Mudah	Mudah	Mudah	Mudah	Mudah	-
4. Trengguli	Mudah	Mudah	Mudah	Mudah	Mudah	Mudah
5. Sidomukti	Mudah	Mudah	-	-	Mudah	-
6. Balong	Mudah	Mudah	Mudah	Mudah	Mudah	Mudah
7. Seloromo	Mudah	Mudah	Mudah	Mudah	Mudah	Mudah
8. Menjing	Mudah	Mudah	Mudah	Mudah	Mudah	Mudah
9. Lempong	Mudah	Mudah	Mudah	Mudah	Mudah	-

Sumber: BPS, Pendataan Potensi Desa (Podes) 2020

Tabel 4.2.3 Banyaknya Warga Penderita Gizi Buruk Menurut Desa/Kelurahan di Kecamatan Ngarogoyoso, 2019 dan 2020

Desa/Kelurahan	2019	2020
(1)	(2)	(3)
1. Puntukrejo	-	-
2. Berjo	-	-
3. Girmulyo	2	2
4. Segorogunung	-	-
5. Kemuning	-	-
6. Nglegok	-	-
7. Dukuh	-	-
8. Jatirejo	-	-
9. Ngarogoyoso	-	-
Ngarogoyoso	2	2

Sumber: BPS, Pendataan Potensi Desa (Podes) 2019 dan 2020

Tabel 4.2.4 Banyaknya Tenaga Kesehatan yang Tinggal di Desa di Kecamatan Nargoyoso , 2020

Desa/Kelurahan	Dokter	Mantri Kesehatan	Bidan	Dukun Bayi
(1)	(2)	(3)	(4)	(5)
1. Puntukrejo	-	-	-	-
2. Berjo	-	-	-	-
3. Girmulyo	-	-	-	-
4. Segorogunung	-	-	-	-
5. Kemuning	5	-	22	-
6. Nglegok	-	-	-	-
7. Dukuh	-	-	-	-
8. Jatirejo	-	-	-	-
9. Nargoyoso	-	-	-	-
Nargoyoso	5	-	22	-

Sumber: Dinas Kesehatan Kabupaten Karanganyar

Tabel 4.2.5 Banyaknya PUS dan Akseptor KB di Kecamatan Nargoyoso , 2020

Desa/Kelurahan	Banyaknya PUS	Akseptor KB	Persen Akseptor KB terhadap PUS
(1)	(2)	(3)	(4)
1. Puntukrejo	646	467	72.29
2. Berjo	872	679	77.87
3. Girmulyo	646	554	85.76
4. Segorogunung	872	271	31.08
5. Kemuning	779	1 163	149.29
6. Nglegok	327	528	161.47
7. Dukuh	367	270	73.57
8. Jatirejo	375	285	76.00
9. Nargoyoso	742	623	83.96
Nargoyoso	5 626	4 840	811.29

Sumber: DP3APPKB Kabupaten Karanganyar

Tabel 4.2.6 Banyaknya PUS Bukan Peserta KB di Kecamatan Ngargoyoso , 2020

Desa/Kelurahan	Hamil	Ingin anak	Ingin anak ditunda	Tidak ingin anak	Jumlah
(1)	(2)	(3)	(4)	(5)	(6)
1. Puntukrejo	41	71	40	27	179
2. Berjo	35	98	33	9	175
3. Girimulyo	30	115	28	52	225
4. Segorogunung	17	19	12	8	56
5. Kemuning	42	348	80	68	538
6. Nglegok	19	114	43	92	268
7. Dukuh	8	57	16	16	97
8. Jatirejo	12	25	26	27	90
9. Ngargoyoso	33	51	15	20	119
Ngargoyoso	237	898	293	319	1 747

Sumber: DP3APPKB Kabupaten Karanganyar

Tabel 4.2.7 Banyaknya Akseptor Aktif menurut Alat Kontrasepsi di Kecamatan Ngargoyoso, 2020

Desa/Kelurahan	MOW	MOP	IUD	Implant	Suntik	PIL	Kondom	Jumlah
(1)	(2)	(3)	(4)	(5)	(6)	(7)	(8)	(9)
1. Puntukrejo	17	3	75	6	319	35	12	467
2. Berjo	31	5	81	42	498	35	5	697
3. Girmulyo	17	1	141	16	324	53	2	554
4. Segorogunung	18	11	70	5	144	20	3	271
5. Kemuning	22	11	225	42	747	106	10	1163
6. Nglegok	37	1	63	31	368	26	2	528
7. Dukuh	18	0	48	14	169	21	0	270
8. Jatirejo	12	1	44	31	185	10	2	285
9. Ngargoyoso	55	5	32	40	472	17	2	623
Ngargoyoso	227	38	779	227	3 226	323	38	4 858

Sumber: DP3APPKB Kabupaten Karanganyar

Tabel 4.3 Banyaknya Penyandang Cacat di Kecamatan Ngargoyoso, 2020

Desa/Kelurahan	Tuna Netra	Tuna Rungu	Tuna Grahita (Mental)	Tuna Daksa (Tubuh)	Cacat Ganda
(1)	(2)	(3)	(4)	(5)	(6)
1. Puntukrejo		2	4	2	
2. Berjo			1	12	6
3. Girimulyo	1	1	2	7	1
4. Segorogunung			1	4	
5. Kemuning			2	12	
6. Nglegok		2	9	12	
7. Dukuh		1	5	8	
8. Jatirejo		3	4	9	
9. Ngargoyoso			3	12	
Ngargoyoso	1	9	31	78	7

Sumber: DP3APPKB Kabupaten Karanganyar

Tabel 4.4.1 Jumlah Penduduk Menurut Agama di Kecamatan Ngargoyoso , 2020

Desa/Kelurahan	Islam	Katholik	Protestan	Hindu	Budha	Jumlah
(1)	(2)	(3)	(4)	(5)	(6)	(7)
1. Puntukrejo	4 380	1	61	6		4 448
2. Berjo	5 972	4	9			5 985
3. Girmulyo	4 258	3	121	6		4 388
4. Segorogunung	1 872		17			1 889
5. Kemuning	6 034	18	136	568	8	6 764
6. Nglegok	4 894	3	39	73		5 009
7. Dukuh	2 290		36			2 326
8. Jatirejo	2 258		3			2 261
9. Ngargoyoso	4 489	13	12			4 514
Ngargoyoso	36 447	42	434	653	8	37 584

Sumber: Kementerian Agama Kabupaten Karanganyar

Tabel 4.4.2 Banyaknya Tempat Ibadah di Kecamatan Ngargoyoso , 2020

Desa/Kelurahan	Masjid	Mushola	Gereja	Pura	Vihara
(1)	(2)	(3)	(4)	(5)	(6)
1. Puntukrejo	17	-	1	-	-
2. Berjo	26	2	-	-	-
3. Girmulyo	21	-	1	-	-
4. Segorogunung	7		-	-	-
5. Kemuning	20	6	1	3	-
6. Nglegok	21	-	-	-	-
7. Dukuh	14	1	-	-	-
8. Jatirejo	11	3	1	-	-
9. Ngargoyoso	22	7	1	2	-
Ngargoyoso	159	19	5	5	-

Sumber: Kementerian Agama Kabupaten Karanganyar

Tabel 4.4.3 Banyaknya Nikah, Cerai Talak, Cerai Gugat di Kecamatan Ngargoyoso, 2020

Desa/Kelurahan	Nikah	Cerai Talak	Cerai Gugat
(1)	(2)	(3)	(4)
1. Puntukrejo	41	3	5
2. Berjo	50	7	9
3. Girmulyo	27	3	2
4. Segorogunung	11	0	1
5. Kemuning	51	3	9
6. Nglegok	21	3	6
7. Dukuh	20	2	3
8. Jatirejo	15	1	8
9. Ngargoyoso	27	2	8
Ngargoyoso	263	24	51

Sumber: Kementerian Agama Kabupaten Karanganyar

Tabel 4.5.1 Banyaknya Kejadian Bencana Alam Menurut Desa/Kelurahan dan Jenis Bencana Alam di Kecamatan Ngargoyoso, 2020

Desa/Kelurahan	Gempa Bumi	Tsunami	Gunung Meletus	Tanah Longsor	Banjir	Banjir Bandang
(1)	(2)	(3)	(4)	(5)	(6)	(7)
1. Puntukrejo	-	-	-	-	-	-
2. Berjo	-	-	-	-	-	-
3. Girimulyo	-	-	-	1	-	-
4. Segorogunung	-	-	-	-	-	-
5. Kemuning	-	-	-	-	-	-
6. Nglegok	-	-	-	-	-	-
7. Dukuh	-	-	-	-	-	-
8. Jatirejo	-	-	-	-	-	-
9. Ngargoyoso	-	-	-	-	-	-
Ngargoyoso	-	-	-	1	-	-

Lanjutan Tabel 4.5.1

Desa/Kelurahan	Kekeringan	Kebakaran Hutan dan Lahan	Angin Puyuh/ Puting Beliung/ Topan	Gelombang Pasang Laut
(1)	(8)	(9)	(10)	(11)
1. Puntukrejo	-	-	-	-
2. Berjo	-	-	-	-
3. Girimulyo	-	-	1	-
4. Segorogunung	-	-	-	-
5. Kemuning	-	-	-	-
6. Nglegok	-	-	-	-
7. Dukuh	-	-	-	-
8. Jatirejo	-	-	-	-
9. Ngargoyoso	-	-	-	-
Ngargoyoso	-	-	1	-

Sumber: BPS, Pendataan Potensi Desa (Podes) 2020

Tabel 4.5.2 Banyaknya Korban Jiwa Akibat Bencana Alam Menurut Desa/Kelurahan dan Jenis Bencana Alam di Kecamatan Ngaroyoso, 2020

Desa/Kelurahan	Gempa Bumi	Tsunami	Gunung Meletus	Tanah Longsor	Banjir	Banjir Bandang
(1)	(2)	(3)	(4)	(5)	(6)	(7)
1. Puntukrejo	-	-	-	-	-	-
2. Berjo	-	-	-	-	-	-
3. Girimulyo	-	-	-	-	-	-
4. Segorogunung	-	-	-	-	-	-
5. Kemuning	-	-	-	-	-	-
6. Nglegok	-	-	-	-	-	-
7. Dukuh	-	-	-	-	-	-
8. Jatirejo	-	-	-	-	-	-
9. Ngaroyoso	-	-	-	-	-	-
Ngaroyoso	-	-	-	-	-	-

Lanjutan Tabel 4.5.2

Desa/Kelurahan	Kekeringan	Kebakaran Hutan dan Lahan	Angin Puyuh/ Puting Beliung/ Topan	Gelombang Pasang Laut
(1)	(8)	(9)	(10)	(11)
1. Puntukrejo	-	-	-	-
2. Berjo	-	-	-	-
3. Girmulyo	-	-	-	-
4. Segorogunung	-	-	-	-
5. Kemuning	-	-	-	-
6. Nglegok	-	-	-	-
7. Dukuh	-	-	-	-
8. Jatirejo	-	-	-	-
9. Ngargoyoso	-	-	-	-
Ngargoyoso	-	-	-	-

Sumber: BPS, Pendataan Potensi Desa (Podes) 2020

Tabel 4.5.3 Keberadaan Fasilitas/Upaya Antisipasi/Mitigasi Bencana Alam Menurut Desa/Kelurahan di Kecamatan Ngargoyoso, 2020

	Desa/Kelurahan	Sistem Peringatan Dini Bencana Alam	Sistem Peringatan Dini Khusus Tsunami	Perlengkapan Keselamatan
	(1)	(2)	(3)	(4)
1.	Puntukrejo	Ada	Bukan Wilayah Potensi Tsunami	Tidak Ada
2.	Berjo	Tidak Ada	Bukan Wilayah Potensi Tsunami	Tidak Ada
3.	Girimulyo	Ada	Bukan Wilayah Potensi Tsunami	Tidak Ada
4.	Segorogunung	Tidak Ada	Bukan Wilayah Potensi Tsunami	Tidak Ada
5.	Kemuning	Ada	Bukan Wilayah Potensi Tsunami	Tidak Ada
6.	Nglegok	Tidak Ada	Bukan Wilayah Potensi Tsunami	Tidak Ada
7.	Dukuh	Tidak Ada	Bukan Wilayah Potensi Tsunami	Tidak Ada
8.	Jatirejo	Tidak Ada	Bukan Wilayah Potensi Tsunami	Tidak Ada
9.	Ngargoyoso	Ada	Bukan Wilayah Potensi Tsunami	Tidak Ada

Lanjutan Tabel 4.5.3

Desa/Kelurahan	Rambu-rambu dan Jalur Evakuasi Bencana	Pembuatan, Perawatan, atau Normalisasi: Sungai, Kanal, Tanggul, Parit, Drainase, Waduk, Pantai, dll
(1)	(5)	(6)
1. Puntukrejo	Tidak Ada	Tidak Ada
2. Berjo	Tidak Ada	Tidak Ada
3. Girimulyo	Tidak Ada	Tidak Ada
4. Segorogunung	Tidak Ada	Tidak Ada
5. Kemuning	Tidak Ada	Tidak Ada
6. Nglegok	Ada	Tidak Ada
7. Dukuh	Tidak Ada	Tidak Ada
8. Jatirejo	Tidak Ada	Tidak Ada
9. Ngargoyoso	Tidak Ada	Tidak Ada

Sumber: BPS, Pendataan Potensi Desa (Podes) 2020

BAB 5

PERTANIAN

PRODUKSI PADI PALAWIJA



padi
4.697 ton



ubi kayu
2.200 ton



ubi jalar
43.959 ton

PRODUKSI SAYURAN DAN BUAH-BUAHAN



labu siam
31.248 kuintal



wortel
31.730 kuintal



jambu biji
6.650 kuintal



alpukat
1.289 kuintal

JUMLAH TERNAK DAN UNGGAS



sapi
5.637 ekor



domba
14.731 ekor



ayam buras
58.842 ekor



puyuh
30.000 ekor

Tabel 5.1.1 Luas Panen dan Produksi Padi dan Palawija di Kecamatan Ngargoyoso, 2020

Uraian/Jenis Tanaman	Luas tanaman (ha)	Produksi (ton)
(1)	(2)	(3)
Ubi kayu	74.00	2 220.00
Ubi jalar	130.90	43 959.04
Kedelai	-	-
Kacang tanah	-	-
Padi sawah	782.80	4 697.27
Padi gogo	-	-
Jagung	-	-

Sumber : Dinas Pertanian, Pangan, dan Perikanan Kabupaten Karanganyar

Tabel 5.2.1 Luas Panen dan Produksi Tanaman Sayur-sayuran di Kecamatan Ngargoyoso, 2020

Uraian/Jenis Tanaman	Luas Tanaman (ha)	Produksi (kw)
(1)	(2)	(3)
1. Bawang Merah	36	3 466
2. Bawang Putih	44	1 466
3. Bawang Daun	225	20 450
4. Wortel	242	31 730
5. Kobis	119	21 594
6. Sawi	231	14 846
7. Cabe Besar	70	8 832
8. Cabe Rawit	37	1 780
9. Labu Siam	69	31 248
10. Buncis	48	6 090
11. Tomat	103	20 260
12. Jengkol	74	30
13. Terong	-	-

Sumber : Dinas Pertanian, Tanaman Pangan, Perkebunan & Kehutanan

Tabel 5.2.2 Luas Panen dan Produksi Tanaman Buah-Buahan di Kecamatan Ngargoyoso, 2020

Uraian/Jenis Tanaman	Luas tanaman (pohon/rumpun)	Produksi (kw)
(1)	(2)	(3)
1. Jeruk keprok	2 500	948
2. Pepaya	1 250	568
3. Durian	400	375
4. Pisang	2 234	1 098
5. Rambutan	-	-
6. Mangga	-	-
7. Alpukat	475	1 289
8. Duku/Langsat	-	-
9. Jambu Biji	22 670	6 650

Lanjutan Tabel 5.2.2

Uraian/Jenis Tanaman	Luas tanaman (pohon/rumpun)	Produksi (kw)
(1)	(4)	(5)
10. Nangka	-	-
11. Salak	2 000	153
12. Nanas	-	-
13. Sukun	-	-
14. Sirsat	-	-
15. Manggis	-	-
16. Blimbing	-	-
17. Sawo	-	-

Sumber : Dinas Pertanian, Pangan, dan Perikanan Kabupaten Karanganyar

Tabel 5.3.1 Luas Panen dan Produksi Tanaman Perkebunan di Kecamatan Ngargoyoso , 2020

Uraian/Jenis Tanaman	Pohon	Produksi (Kwt)
(1)	(2)	(3)
Cengkeh	166	117
Kelapa hibrida	-	-
Kelapa dalam *)	93	406.96
Kelapa *)	-	-
Mete	-	-
Kopi arabica	-	-
Kopi robusta	8	1,510
Tebu	-	-
Kapuk	-	-

Lanjutan Tabel 5.3.1

Uraian/Jenis Tanaman	Pohon	Produksi (Kwt)
(1)	(2)	(3)
Lada	2	50
Tembakau	2	21
Valini *)	-	-
Jahe	-	-
Kencur	-	-
Kunir	-	-

Sumber : Dinas Pertanian, Pangan, dan Perikanan Kabupaten Karanganyar

Tabel 5.3.2 Jumlah Ternak Besar dan Ternak Kecil di Kecamatan Ngargoyoso, 2019 dan 2020

Uraian/Jenis Ternak	2019	2020
(1)	(2)	(3)
Kuda	-	4
Sapi Perah	-	-
Sapi Potong	5 321	5 637
Kerbau	-	-
Kambing	286	266
Domba	13 008	14 731
Babi	253	-
Kelinci	1 778	495

Sumber : Dinas Pertanian, Pangan, dan Perikanan Kabupaten Karanganyar

Tabel 5.3.3 Jumlah Unggas di Kecamatan Ngargoyoso, 2019 dan 2020

Uraian/Jenis Unggas	2019	2020
(1)	(2)	(3)
Ayam Ras Petelur	-	3 092
Ayam Ras Pedaging	25 200	48 000
Ayam Buras	57 170	58 842
Itik	240	1 435
Puyuh	32 035	30 000
Itik Manila (Enthok)	-	165

Sumber : Dinas Pertanian, Pangan, dan Perikanan Kabupaten Karanganyar

BAB 6

ENERGI

Jumlah
Pengguna
Listrik

10.814
keluarga

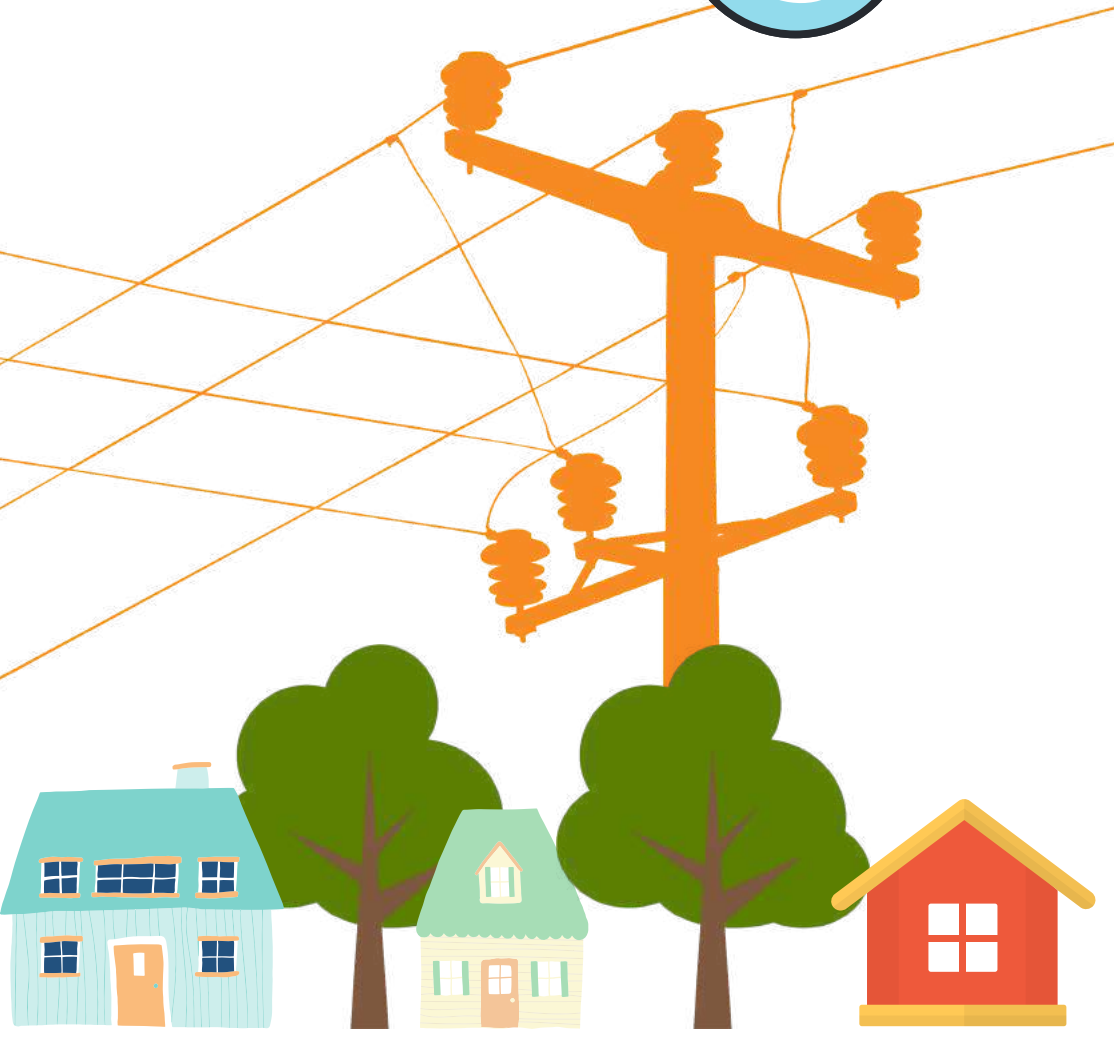

Tabel 6.1 Banyaknya Keluarga Menurut Desa/Kelurahan dan Jenis Pengguna Listrik di Kecamatan Ngargoyoso, 2020

Desa/Kelurahan	Pengguna Listrik			Bukan Pengguna Listrik
	PLN	Non PLN	Jumlah	
(1)	(2)	(3)	(4)	(5)
1. Puntukrejo	1 196	-	1196	-
2. Berjo	1 935	-	1935	-
3. Girmulyo	1 138	-	1138	-
4. Segorogunung	603	-	603	-
5. Kemuning	1 937	-	1937	-
6. Nglekok	1 437	-	1437	-
7. Dukuh	671	-	671	-
8. Jatirejo	665	-	665	-
9. Ngargoyoso	1 232	-	1232	-
Ngargoyoso	10 814	-	10 814	-

Sumber: BPS, Pendataan Potensi Desa (Podes) 2020

Tabel 6.2 Banyaknya Desa/Kelurahan Menurut Keberadaan Penerangan Jalan Utama Desa/Kelurahan di Kecamatan Ngargoyoso, 2018, 2019, dan 2020

Penerangan Jalan Utama	2018	2019	2020
(1)	(2)	(3)	(4)
Sumber Penerangan Jalan Utama			
Listrik Pemerintah	9	9	9
Listrik Non Pemerintah	-	-	-
Non Listrik	-	-	-

Sumber: BPS, Pendataan Potensi Desa (Podes) 2018, 2019, dan 2020

Tabel 6.3 Banyaknya Desa/Kelurahan Menurut Jenis Bahan Bakar untuk Memasak yang Digunakan Oleh Sebagian Besar Keluarga di Kecamatan Ngargoyoso, 2018, 2019, dan 2020

Jenis Bahan Bakar	2018	2019	2020
(1)	(2)	(3)	(4)
Gas Kota	-	-	-
LPG 3 Kg	9	9	9
LPG lebih dari 3 Kg	1	1	1
Minyak Tanah	-	-	-
Kayu Bakar	7	7	7
Lainnya	-	-	-

Catatan: ¹Termasuk LPG lebih dari 3 Kg

Sumber: BPS, Pendataan Potensi Desa (Podes) 2018, 2019, dan 2020

Tabel 6.5 Banyaknya Desa/Kelurahan Menurut Penggunaan Fasilitas Tempat Buang Air Besar Sebagian Besar Keluarga di Kecamatan Ngargoyoso, 2018, 2019, dan 2020

Fasilitas Tempat Buang Air Besar	2018	2019	2020
(1)	(2)	(3)	(4)
Jamban			
Sendiri	9	9	9
Bersama	-	-	-
Umum	-	-	-
Bukan Jamban	-	-	-

Sumber: BPS, Pendataan Potensi Desa (Podes) 2018, 2019, dan 2020

Tabel 6.4 Banyaknya Desa/Kelurahan Menurut Sumber Air Minum Sebagian Besar Keluarga di Kecamatan Ngargoyoso, 2018, 2019, dan 2020

Sumber Air Minum	2018	2019	2020
(1)	(2)	(3)	(4)
Air Kemasan Bermerk	-	-	-
Air Isi Ulang	-	-	-
Ledeng Dengan Meteran	-	-	-
Ledeng Tanpa Meteran	-	-	-
Sumur Bor atau Pompa	-	-	-
Sumur	-	-	-
Mata Air	9	9	9
Sungai/Danau/Kolam/ Waduk/Situ/ Embung/Bendungan	-	-	-
Air Hujan	-	-	-
Lainnya	-	-	-

Sumber: BPS, Pendataan Potensi Desa (Podes) 2018, 2019, dan 2020

BAB 7

PERDAGANGAN, HOTEL, TRANSPORTASI, KOMUNIKASI, DAN KEUANGAN

8

Menara BTS



12

Minimarket

7

Bank

Tabel 7.1 Banyaknya Sarana dan Prasarana Ekonomi Menurut Desa/Kelurahan dan Jenisnya di Kecamatan Ngargoyoso, 2020

Desa/Kelurahan	Kelompok Pertokoan	Pasar dengan Bangunan Permanen	Pasar dengan Bangunan Semi Permanen	Pasar Tanpa Bangunan	Minimarket/ Swalayan ¹	Toko/Warung Kelontong
(1)	(2)	(3)	(4)	(5)	(6)	(7)
1. Puntukrejo	1	-	-	-	-	23
2. Berjo	1	-	-	-	3	45
3. Girimulyo	1	1	-	-	3	32
4. Segorogunung	-	-	-	-	-	22
5. Kemuning	6	1	1	-	2	85
6. Nglegok	-	-	-	-	-	46
7. Dukuh	-	-	-	-	-	16
8. Jatirejo	-	-	-	-	2	24
9. Ngargoyoso	1	-	-	1	2	62
Ngargoyoso	10	2	1	1	12	355

Lanjutan Tabel 7.1

Desa/Kelurahan	Restoran/ Rumah Makan	Warung/Kedai Makanan	Hotel	Hostel/Motel/Losmen/Wisma
(1)	(8)	(9)	(10)	(11)
1. Puntukrejo	5	11	-	-
2. Berjo	2	15	2	7
3. Girimulyo	5	19	-	3
4. Segorogunung	1	4	-	-
5. Kemuning	9	35	1	6
6. Nglegok	1	7	-	-
7. Dukuh	-	3	-	-
8. Jatirejo	1	16	-	-
9. Ngargoyoso	-	22	-	-
Ngargoyoso	24	132	3	16

Sumber: BPS, Pendataan Potensi Desa (Podes) 2020

Tabel 7.2 Banyaknya Desa/Kelurahan yang Memiliki Kelompok Kegiatan Olahraga Menurut Jenis Olahraga dan Ketersediaan Fasilitas/Lapangan Olahraga di Kecamatan Ngargoyoso, 2020

Jenis Olahraga	Kondisi Fasilitas/Lapangan Olahraga			Tidak Ada Fasilitas/Lapangan Olahraga
	Baik	Rusak Sedang	Rusak Parah	
(1)	(2)	(3)	(4)	(5)
Sepak bola	7	2	-	-
Bola voli	4	2	-	3
Bulu tangkis	7	1	-	1
Bola basket	1	-	-	8
Tenis lapangan	-	1	-	8
Tenis meja	6	1	-	2
Futsal	1	-	-	8
Renang	1	-	-	8
Bela diri (pencak silat, karate, dll)	5	-	-	4
Bilyard	1	-	-	8
Pusat kebugaran (senam, fitness, aerobik, dll)	4	-	-	5
Lainnya	-	-	-	9

Sumber: BPS, Pendataan Potensi Desa (Podes) 2020

Tabel 7.3 Sarana Transportasi Antar Desa/Kelurahan Menurut Desa/Kelurahan di Kecamatan Ngargoyoso, 2020

Desa/Kelurahan	Jenis Transportasi	Keberadaan Angkutan Umum
(1)	(2)	(3)
1. Puntukrejo	Darat	Ada, dengan trayek tetap
2. Berjo	Darat	Ada, tanpa trayek tetap
3. Girimulyo	Darat	Ada, dengan trayek tetap
4. Segorogunung	Darat	Ada, tanpa trayek tetap
5. Kemuning	Darat	Ada, dengan trayek tetap
6. Nglegok	Darat	Ada, dengan trayek tetap
7. Dukuh	Darat	Tidak ada angkutan umum
8. Jatirejo	Darat	Ada, dengan trayek tetap
9. Ngargoyoso	Darat	Ada, dengan trayek tetap

Sumber: BPS, Pendataan Potensi Desa (Podes) 2020

Tabel 7.4 Kondisi Jalan Darat Antar Desa/Kelurahan Menurut Desa/Kelurahan di Kecamatan Ngargoyoso, 2020

Desa/Kelurahan	Jenis Permukaan Jalan	Dapat Dilalui Kendaraan Bermotor Roda 4 atau Lebih
(1)	(2)	(3)
1. Puntukrejo	Aspal/Beton	Sepanjang tahun
2. Berjo	Aspal/Beton	Sepanjang tahun
3. Girimulyo	Aspal/Beton	Sepanjang tahun
4. Segorogunung	Aspal/Beton	Sepanjang tahun
5. Kemuning	Aspal/Beton	Sepanjang tahun
6. Nglegok	Aspal/Beton	Sepanjang tahun
7. Dukuh	Aspal/Beton	Sepanjang tahun
8. Jatirejo	Aspal/Beton	Sepanjang tahun
9. Ngargoyoso	Aspal/Beton	Sepanjang tahun

Sumber: BPS, Pendataan Potensi Desa (Podes) 2020

Tabel 7.5 Jumlah Menara dan Operator Layanan Komunikasi Telepon Seluler Serta Kondisi Sinyal Telepon Seluler Menurut Desa/Kelurahan di Kecamatan Ngargoyoso, 2020

Desa/Kelurahan	Jumlah Menara Telepon Seluler (BTS)	Jumlah Operator Layanan Komunikasi Telepon Seluler Yang Menjangkau di Desa/Kelurahan	Kondisi Sinyal Telepon Seluler di Sebagian Besar Wilayah Desa/Kelurahan
(1)	(2)	(3)	(4)
1. Puntukrejo	1	1	Lemah
2. Berjo	1	1	Kuat
3. Girimulyo	1	1	Kuat
4. Segorogunung	-	-	Tidak Ada Sinyal
5. Kemuning	3	3	Kuat
6. Nglegok	-	3	Lemah
7. Dukuh	-	2	Kuat
8. Jatirejo	2	1	Kuat
9. Ngargoyoso	-	1	Kuat
Ngargoyoso	8	13	

Sumber: BPS, Pendataan Potensi Desa (Podes) 2020

Tabel 7.6 Keberadaan Kantor Pos/Pos Pembantu/Rumah Pos dan Perusahaan/Agen Jasa Ekspedisi Swasta Menurut Desa/Kelurahan di Kecamatan Ngargoyoso, 2020

Desa/Kelurahan	Kantor Pos/Pos Pembantu/Rumah Pos	Perusahaan/Agen Jasa Ekspedisi Swasta
(1)	(2)	(3)
1. Puntukrejo	Beroperasi	Tidak Ada
2. Berjo	Tidak Ada	Tidak Ada
3. Girimulyo	Beroperasi	Tidak Ada
4. Segorogunung	Tidak Ada	Tidak Ada
5. Kemuning	Tidak Ada	Tidak Ada
6. Nglegok	Tidak Ada	Tidak Ada
7. Dukuh	Tidak Ada	Tidak Ada
8. Jatirejo	Tidak Ada	Tidak Ada
9. Ngargoyoso	Tidak Ada	Tidak Ada

Sumber: BPS, Pendataan Potensi Desa (Podes) 2020

Tabel 7.7 Banyaknya Sarana Lembaga Keuangan Yang Beroperasi Menurut Desa/Kelurahan dan Jenisnya di Kecamatan Ngargoyoso, 2020

Desa/Kelurahan	Bank Umum Pemerintah	Bank Umum Swasta	Bank Perkreditan Rakyat
(1)	(2)	(3)	(4)
1. Puntukrejo	2	-	-
2. Berjo	-	-	-
3. Girimulyo	-	-	2
4. Segorogunung	-	-	-
5. Kemuning	2	-	-
6. Nglegok	-	-	-
7. Dukuh	-	-	-
8. Jatirejo	-	-	-
9. Ngargoyoso	1	-	-
Ngargoyoso	5	-	2

Sumber: BPS, Pendataan Potensi Desa (Podes) 2020

Tabel 7.8 Banyaknya Koperasi yang Masih Aktif Menurut Desa/Kelurahan dan Jenis Koperasi di Kecamatan Ngargoyoso, 2020

Desa/Kelurahan	Koperasi Unit desa (KUD)	Koperasi Industri Kecil dan Kerajinan Rakyat (Kopinkra)	Koperasi Simpan Pinjam (Kospin)	Koperasi Lainnya
(1)	(2)	(3)	(4)	(5)
1. Puntukrejo	-	-	-	-
2. Berjo	-	-	1	-
3. Girimulyo	1	-	3	-
4. Segorogunung	-	-	3	-
5. Kemuning	-	-	3	-
6. Nglegok	-	-	-	-
7. Dukuh	-	-	-	-
8. Jatirejo	1	-	-	-
9. Ngargoyoso	-	-	-	-
Ngargoyoso	2	-	10	-

Sumber: BPS, Pendataan Potensi Desa (Podes) 2020

Tabel 7.9 Banyaknya Embung Desa Menurut Desa/Kelurahan di Kecamatan Nargoyoso, 2019 dan 2020

Desa/Kelurahan	2019	2020
(1)	(2)	(3)
1. Puntukrejo	-	-
2. Berjo	-	-
3. Girimulyo	-	-
4. Segorogunung	-	-
5. Kemuning	-	-
6. Nglegok	-	-
7. Dukuh	-	-
8. Jatirejo	2	2
9. Nargoyoso	-	-
Nargoyoso	2	2

Sumber: BPS, Pendataan Potensi Desa (Podes) 2019 dan 2020

Tabel 7.10 Jumlah Pajak Bumi dan Bangunan (PBB) Kecamatan Ngarogoyoso, 2020

Desa/Kelurahan	Jumlah SSPT	Jumlah Ketetapan (Rp)	Jumlah Realisasi (Rp)	Persen
(1)	(2)	(3)	(4)	(5)
1. Puntukrejo	1 663	33 253 503	30 062 666	90.40
2. Berjo	3 521	51 782 306	51 779 772	100.00
3. Girimulyo	2 497	42 017 247	42 017 247	100.00
4. Segorogunung	1 172	13 840 590	13 840 590	100.00
5. Kemuning	3 241	50 473 341	46 298 099	91.73
6. Nglegok	2 363	30 104 977	30 104 977	100.00
7. Dukuh	1 091	23 837 099	23 837 099	100.00
8. Jatirejo	1 307	19 882 081	19 882 081	100.00
9. Ngarogoyoso	2 617	32 355 595	32 355 595	100.00
Ngarogoyoso	19 472	303 064 005	303 064 005	100.00

Sumber: Badan Keuangan Daerah (BKD) Kabupaten Karanganyar

DATA

MENCERDASKAN BANGSA



***BADAN PUSAT STATISTIK
KABUPATEN KARANGANYAR***

**Kompleks Perkantoran Cangkanan Jl. Majapahit No. 11B
telp. (0271) 495047 Email : bps3313@bps.go.id
Homepage : <http://www.karanganyarkab.bps.go.id>**