

*Kecamatan
Karanganyar*

*Dalam
Angka*

2022





*Kecamatan
Karanganyar*

*Dalam
Angka*

2022

KECAMATAN KARANGANYAR DALAM ANGKA
KARANGANYAR Subdistrict in Figures
2022

ISSN: ...

No. Publikasi/*Publication Number*: 33130.2217

Katalog /*Catalog*: 1102001.33131018

Ukuran Buku/*Book Size*: 14,8 cm x 21 cm

Jumlah Halaman/*Number of Pages* : xxvi+ 80 hal/*pages*

Naskah/*Manuscript*:

BPS Kabupaten Karanganyar

BPS-Statistics of Karanganyar Regency

Penyunting/*Editor*:

BPS Kabupaten Karanganyar

BPS-Statistics of Karanganyar Regency

Desain Kover/*Cover Design*:

BPS Kabupaten Karanganyar

BPS-Statistics of Karanganyar Regency

Ilustrasi Kover/*Cover Illustration*:

Canva

Diterbitkan oleh/*Published by*:

©BPS Kabupaten Karanganyar /*BPS-Statistics of Karanganyar Regency*

Dicetak oleh/*Printed by*:

BPS Kabupaten Karanganyar

Dilarang mengumumkan, mendistribusikan, mengomunikasikan, dan/atau menggandakan sebagian atau seluruh isi buku ini untuk tujuan komersil tanpa izin tertulis dari Badan Pusat Statistik Kabupaten Karanganyar

TIM PENYUSUN

Pengarah

Dewi Trirahayuni, S.Si, M.Si

Penanggung Jawab

Dewi Trirahayuni, S.Si, M.Si

Pengolah Data dan Penulis Naskah

Christina Tri Cahyani, SST, M.Sc

Penata Letak

Christina Tri Cahyani, SST, M.Sc

<https://karanganyarkab.bpt.go.id>

KONTRIBUTOR DATA

1. Kementerian Agama Kabupaten Karanganyar
2. Kementerian Pendidikan dan Kebudayaan
3. Badan Pusat Statistik Kabupaten Karanganyar
4. Dinas Kesehatan Kabupaten Karanganyar
5. Dinas Pemberdayaan Masyarakat dan Desa Kabupaten Karanganyar
6. DP3APPKB Kabupaten Karanganyar
7. Dinas Pertanian, Pangan dan Perikanan Kabupaten Karanganyar
8. Badan Keuangan Daerah Kabupaten Karanganyar

<https://karanganyarkab.bps.go.id>

PETA WILAYAH KECAMATAN KARANGANYAR

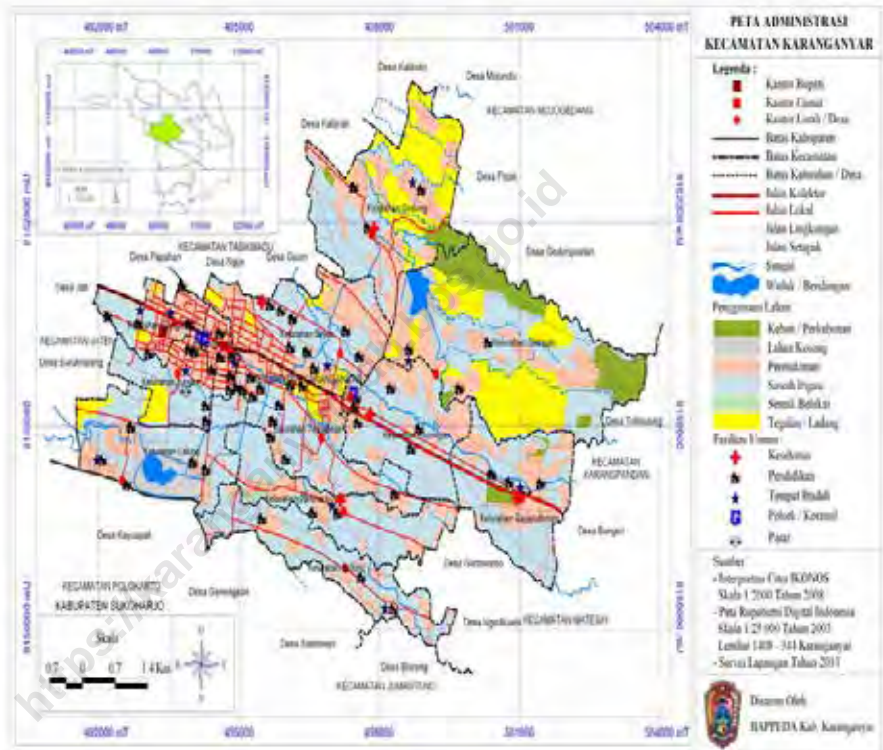

KEPALA BPS KABUPATEN KARANGANYAR



DEWI TRIRAHAYUNI, S.Si, M.Si



KATA PENGANTAR

Assalamu'alaikum Wr.Wb.

Dengan mengucapkan puji syukur ke hadirat Tuhan Yang Maha Esa, saya menyambut baik upaya penerbitan publikasi "KECAMATAN KARANGANYAR DALAM ANGKA 2022", sebagai bagian upaya penyediaan informasi statistik dan penyebarluasan data-data aktual di berbagai bidang.

Data/informasi statistik yang akurat merupakan hal yang sangat vital dalam perencanaan pembangunan dan penyelenggaraan pemerintahan. Dengan data yang akurat, maka rencana dan kebijakan pembangunan akan lebih mampu memberdayakan setiap potensi pembangunan secara optimal, sehingga pembangunan akan memberikan manfaat yang sebesar-besarnya bagi bangsa dan negara.

Harapan saya semoga publikasi ini dapat bermanfaat bagi Pemerintah Daerah Kabupaten Karanganyar maupun bagi pengguna data lainnya, sebagai kajian evaluasi dan perencanaan pembangunan di masa depan.

Wassalamu'alaikum Wr.Wb.

September 2022

Kepala BPS

Kabupaten Karanganyar

Dewi Trirahayuni, S.Si, M.Si

<https://karanganyarkab.bps.go.id>

DAFTAR ISI

	Halaman
Kata Pengantar	xii
Daftar Isi	xiii
Daftar Tabel	xv
Daftar Gambar	xxi
Penjelasan Umum.....	xxiv
Daftar Singkatan.....	xxvi
1. Geografi.....	1
2. Pemerintahan	7
3. Penduduk.....	13
4. Sosial dan Kesejahteraan Rakyat.....	21
5. Pertanian	53
6. Pariwisata, Transportasi, dan Komunikasi	65
7. Perbankan, Koperasi, dan Perdagangan.....	73

DAFTAR TABEL

Halaman

1. GEOGRAFI DAN IKLIM

1.1 KEADAAN GEOGRAFI

1.1.1	Luas Daerah Menurut Desa/Kelurahan di Kecamatan Karanganyar, 2021	5
1.1.2	Jarak ke Ibukota Kecamatan dan Ibukota Kabupaten/Kota Menurut Desa/Kelurahan di Kecamatan Karanganyar (km), 2021	6

2. PEMERINTAHAN

2.1 WILAYAH ADMINISTRATIF

2.1.1	Jumlah Rukun Warga (RW) dan Rukun Tetangga (RT) Menurut Desa/Kelurahan di Kecamatan Karanganyar, 2021	9
-------	---	---

2.2 SUMBER DAYA MANUSIA

2.2.1	Jumlah Pegawai Negeri Sipil Menurut Pemerintah Daerah dan Jenis Kelamin, 2021	10
2.2.2	Jumlah Pegawai Negeri Sipil Pemerintah Daerah Kecamatan Karanganyar Menurut Tingkat Pendidikan dan Jenis Kelamin, 2021	11

3. PENDUDUK

3.1	Penduduk, Distribusi Persentase Penduduk, Kepadatan Penduduk, Rasio Jenis Kelamin Penduduk Menurut Desa/Kelurahan di Kecamatan Karanganyar, 2021	17
3.2	Jumlah Penduduk Menurut Kelompok Umur dan Jenis Kelamin di Kecamatan Karanganyar, 2021	19

4. SOSIAL DAN KESEJAHTERAAN RAKYAT

4.1 PENDIDIKAN

4.1.1	Banyaknya Desa ¹ /Kelurahan yang Memiliki Fasilitas Sekolah Menurut Tingkat Pendidikan di Kecamatan Karanganyar, 2019–2021	25
4.1.2	Jumlah Sekolah Menurut Tingkat Pendidikan di Kecamatan Karanganyar, 2020/2021 dan 2021/2022	26
4.1.3	Jumlah Guru Menurut Tingkat Pendidikan di Kecamatan Karanganyar, 2020/2021 dan 2021/2022	27
4.1.4	Jumlah Murid Menurut Tingkat Pendidikan di Kecamatan Karanganyar, 2020/2021 dan 2021/2022	28
4.2 KESEHATAN		
4.2.1	Banyaknya Desa ¹ /Kelurahan yang Memiliki Sarana Kesehatan Menurut Jenis Sarana Kesehatan di Kecamatan Karanganyar, 2019–2021	29
4.2.2	Banyaknya Warga Penderita Kekurangan Gizi Menurut Desa/Kelurahan di Kecamatan Karanganyar, 2020	30
4.2.3	Banyaknya Sarana/Fasilitas Kesehatan Menurut Desa/Kelurahan di Kecamatan Karanganyar, 2021	31
4.2.4	Banyaknya Posyandu Menurut Desa/Kelurahan di Kecamatan Karanganyar, 2021	32
4.2.5	Banyaknya PUS dan Akseptor KB Menurut Desa/Kelurahan di Kecamatan Karanganyar, 2021	33

4.2.6	Banyaknya PUS Bukan Peserta KB Menurut Desa/ Kelurahan di Kecamatan Karanganyar, 2021	34
4.2.7	Banyaknya Akseptor Aktif Menurut Alat Kontrasepsi di Kecamatan Karanganyar, 2021	35
4.2.8	Banyaknya Penyandang Cacat Menurut Desa/ Kelurahan di Kecamatan Karanganyar, 2021	36
4.3	PERUMAHAN DAN LINGKUNGAN	
4.3.1	Banyaknya Desa/Kelurahan Menurut Sumber Air Minum Sebagian Besar Keluarga di Kecamatan Karanganyar, 2019–2021	37
4.3.2	Banyaknya Keluarga Menurut Desa/Kelurahan dan Jenis Pengguna Listrik di Kecamatan Karanganyar, 2021	38
4.3.3	Banyaknya Desa/Kelurahan Menurut Sumber Penerangan Jalan Utama Desa/Kelurahan di Kecamatan Karanganyar, 2019–2021	39
4.3.4	Banyaknya Desa/Kelurahan Menurut Penggunaan Fasilitas Tempat Buang Air Besar Sebagian Besar Keluarga di Kecamatan Karanganyar, 2019–2021	40
4.3.5	Banyaknya Desa/Kelurahan Menurut Jenis Bahan Bakar untuk Memasak yang Digunakan Sebagian Besar Keluarga di Kecamatan Karanganyar, 2021	41
4.4	AGAMA DAN SOSIAL LAINNYA	
4.4.1	Jumlah Tempat Peribadatan Menurut Desa/ Kelurahan di Kecamatan Karanganyar, 2021	42
4.4.2	Banyaknya Kejadian Bencana Alam Menurut Desa/Kelurahan dan Jenis Bencana Alam di Kecamatan Karanganyar, 2020	43

4.4.3	Banyaknya Korban Jiwa Akibat Bencana Alam Menurut Desa/Kelurahan dan Jenis Bencana Alam di Kecamatan Karanganyar, 2020	46
4.4.4	Keberadaan Fasilitas/Upaya Antisipasi/Mitigasi Bencana Alam Menurut Desa/Kelurahan di Kecamatan Karanganyar, 2021	49
4.4.5	Banyaknya Desa/Kelurahan yang Memiliki Kelompok Kegiatan Olahraga Menurut Jenis Olahraga dan Ketersediaan Fasilitas/Lapangan Olahraga di Kecamatan Karanganyar, 2021	51
5.	PERTANIAN	
5.1	Luas Panen Tanaman Sayuran dan Buah-buahan Semusim Menurut Jenis Tanaman di Kecamatan Karanganyar (ha), 2018–2021	57
5.2	Produksi Tanaman Sayuran dan Buah-buahan Semusim Menurut Jenis Tanaman di Kecamatan Karanganyar (kuintal), 2018–2021	58
5.3	Luas Panen Tanaman Biofarmaka Menurut Jenis Tanaman di Kecamatan Karanganyar (m ²), 2018–2021	59
5.4	Produksi Tanaman Biofarmaka Menurut Jenis Tanaman di Kecamatan Karanganyar (kg), 2018–2021	60
5.5	Luas Panen Tanaman Hias Menurut Jenis Tanaman di Kecamatan Karanganyar (m ²), 2018–2021	61
5.6	Produksi Tanaman Hias Menurut Jenis Tanaman di Kecamatan Karanganyar (tangkai), 2018–2021	62
5.7	Produksi Buah-Buahan dan Sayuran Tahunan Menurut Jenis Tanaman di Kecamatan Karanganyar (kuintal), 2018–2021	

	63
5.8	Populasi Ternak Tahunan Menurut Jenis Ternak di Kecamatan Karanganyar, 2019–2021	64
	64
6.	PARIWISATA, TRANSPORTASI, DAN KOMUNIKASI	
6.1	PARIWISATA	
6.1.1	Jumlah Sarana Akomodasi Menurut Desa/Kelurahan dan Jenis Akomodasi di Kecamatan Karanganyar, 2021	67
	67
6.2	TRANSPORTASI	
6.2.1	Prasarana dan Sarana Transportasi Antar Desa/Kelurahan Menurut Desa/Kelurahan di Kecamatan Karanganyar, 2021	68
	68
6.3	KOMUNIKASI	
6.2.2	Keberadaan Kantor Pos/Pos Pembantu/Rumah Pos, Pos Keliling, dan Perusahaan/Agen Jasa Ekspedisi Swasta Menurut Desa/Kelurahan di Kecamatan Karanganyar, 2021	70
	70
6.3.1	Jumlah Menara Telepon seluler dan Operator Layanan Komunikasi Telepon Seluler Menurut Desa/ Kelurahan di Kecamatan Karanganyar, 2021	71
	71
6.3.2	Kekuatan Sinyal Telepon Seluler dan Jenis Sinyal Internet Telepon Seluler Menurut Desa/Kelurahan di Kecamatan Karanganyar, 2021	72
	72
7.	PERBANKAN, KOPERASI, DAN PERDAGANGAN	
7.1	Banyaknya Sarana Lembaga Keuangan Bank Menurut Desa/ Kelurahan dan Jenis Bank di Kecamatan Karanganyar, 2021	75
	75

7.2	Banyaknya Koperasi Aktif Menurut Menurut Desa/Kelurahan dan Jenis Koperasi di Kecamatan Karanganyar, 2021	76
7.3	Banyaknya Sarana Perdagangan Menurut Desa/Kelurahan dan Jenis Sarana Perdagangan di Kecamatan Karanganyar, 2021	78
7.4	Jumlah Pajak Bumi Dan Bangunan (PBB) Kecamatan Karanganyar, 2021	80

<https://karanganyarkab.bps.go.id>

DAFTAR GAMBAR

	Halaman
1.1 Luas Daerah menurut Desa/Kelurahan (%), 2021	3
1.2 Jarak ke Ibukota Kecamatan Menurut Desa/Kelurahan di Kecamatan Karanganyar (km), 2021	4
3.1 Penduduk Menurut Desa/Kelurahan dan Jenis Kelamin di Kecamatan Karanganyar, 2021	15
3.2 Distribusi Persentase Penduduk Menurut Desa/ Kelurahan di Kecamatan Karanganyar, 2021	16
4.1 Banyaknya PUS dan Akseptor KB Menurut Desa/ Kelurahan di Kecamatan Karanganyar, 2021	23
4.2 Banyaknya Keluarga Pengguna Listrik PLN Menurut Desa/ Kelurahan dan Jenis di Kecamatan Karanganyar, 2021	24
5.1 Produksi Tanaman Biofarmaka Menurut Jenis Tanaman di Kecamatan Karanganyar (kg), 2018–2021	55
5.2 Populasi Ternak Kecil Tahunan Menurut Jenis Ternak di Kecamatan Karanganyar, 2019–2021	56

PENJELASAN UMUM

Tanda-tanda, satuan-satuan, dan lain-lainnya yang digunakan dalam publikasi ini adalah sebagai berikut:

1. TANDA-TANDA/SYMBOLS

Data tidak tersedia/ <i>Data not available</i>	: ...
Tidak ada atau nol / <i>Null or zero</i>	: -
Data dapat diabaikan/ <i>Data negligible</i>	: 0
Tanda decimal/ <i>Decimal point</i>	: ,
Data tidak dapat ditampilkan/ <i>Not applicable</i>	: NA
Angka estimasi/ <i>Estimated figures</i>	: e
Angka diperbaiki/ <i>Revised figures</i>	: r
Angka sementara/ <i>Preliminary figures</i>	: x
Angka sangat sementara/ <i>Very preliminary figures</i>	: xx
Angka sangat sangat sementara/ <i>Very very preliminary figures</i>	: xxx

2. SATUAN/UNITS

barel/ <i>barrel</i>	: 158,99 liter/ <i>litres</i> = 1/6,2898 m ³
hektar (ha)/ <i>hectare (ha)</i>	: 10 000 m ²
kilometer (km)/ <i>kilometres (km)</i>	: 1 000 meter/ <i>meters (m)</i>
knot/ <i>knot</i>	: 1,8523 km/jam (<i>km/hour</i>)
kuintal/ <i>quintal</i>	: 100 kg
KWh	: 1 000 Watt hour
MWh	: 1 000 KWh
liter (untuk beras)/ <i>litre (for rice)</i>	: 0,80 kg
MMSCF	: 1/35,3 m ³
metrik ton (m.ton)/ <i>metric ton (m. ton)</i>	: 0,98421 long ton = 1 000 kg
ons/ <i>ounce</i>	: 28,31 gram/ <i>grams</i>
ton	: 1 000 kg

Satuan lain: buah, dus, butir, helai/lembar, kaleng, batang, pulsa, ton kilometer (ton-km), jam, menit, persen (%).

Perbedaan angka di belakang koma disebabkan oleh pembulatan angka.

DAFTAR SINGKATAN

SI	: Stasiun Iklim/ <i>Climate Station</i>
SMPK	: Stasiun Meterologi Pertanian Khusus/ <i>Special Agricultural Meteorological Station</i>
t.t	: Tempat tidur/ <i>Bed</i>
BCG	: Bacillus Calmette Guerin
DPT	: Difteri, Pertusis, Tetanus/ <i>Diphtheria, Tetanus, and Pertussis</i>
TT	: Tetanus Toxoid
IOT	: Industri Obat Tradisional/ <i>Traditional Medicine Industry</i>
IKOT	: Industri Kecil Obat Tradisional/ <i>Traditional Medicine Small Industry</i>
Alkes	: Alat kesehatan/ <i>Health Kits</i>
PKRT	: Perbekalan Kesehatan Rumah tangga/ <i>Household Health Logistics</i>
Kompl	: Komplemen/ <i>Complement</i>
IRTP	: Industri Pangan Produksi Rumah Tangga/ <i>Foods Home Industry</i>
PBF	: Pedagang Besar Farmasi/ <i>Pharmacy Whole-seller</i>
GFK	: Gudang Farmasi Kab/Kota/Regency/ <i>Municipality Pharmacy Warehouse</i>
RB	: Rumah Bersalin/ <i>Delivery House</i>
Pustu	: Puskesmas pembantu/ <i>Auxiliary Public Health Center</i>
BP	: Balai Pengobatan/ <i>Polyclinic</i>
TPS	: Tempat Pembuangan Sampah Sementara / <i>landfill</i>
Jamkesmas	: Jaminan kesehatan masyarakat miskin/ <i>Poor public health insurance</i>
PJKMU	: Program Jaminan Kesehatan Masyarakat Umum/ <i>General Public Health Insurance Program</i>
SIUP	: Surat Ijin Usaha Perdagangan/ <i>Trading Permission Letter</i>
TDP	: Tanda Daftar Perusahaan/ <i>Company Registration Identity</i>
API	: Angka Pengenal Importir/ <i>Importer's Identity Number</i>

BAB 1

Geografi

Persentase Luas Daerah Menurut
Desa/Kelurahan di Kecamatan Karanganyar,
2021

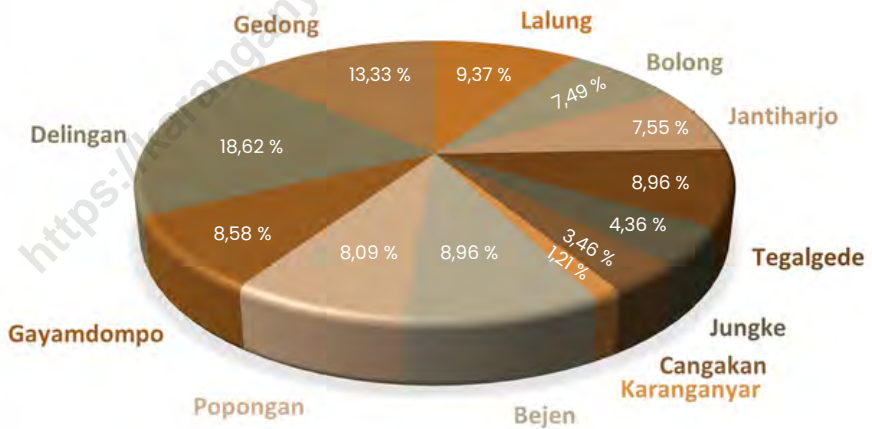

Gambar 1.1 Luas Daerah menurut Desa/Kelurahan (%), 2021

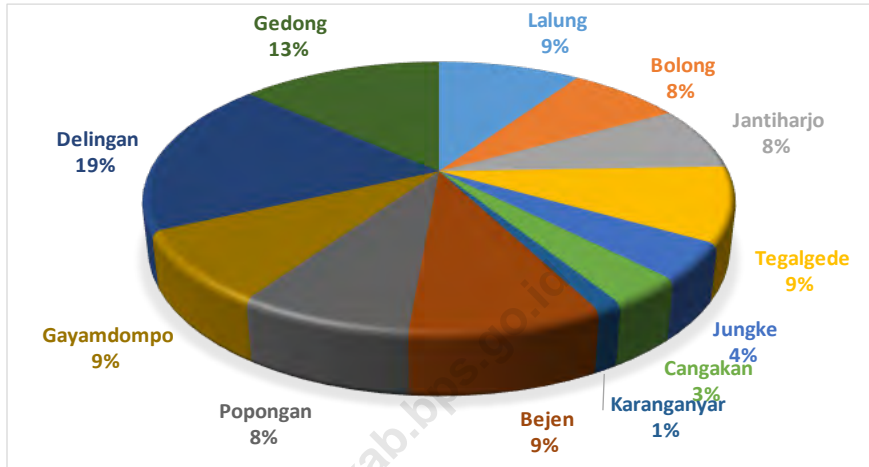

Sumber/Source: Monografi Kecamatan

Gambar 1.2 Jarak ke Ibukota Kecamatan Menurut Desa/Kelurahan di Kecamatan Karanganyar (km), 2021

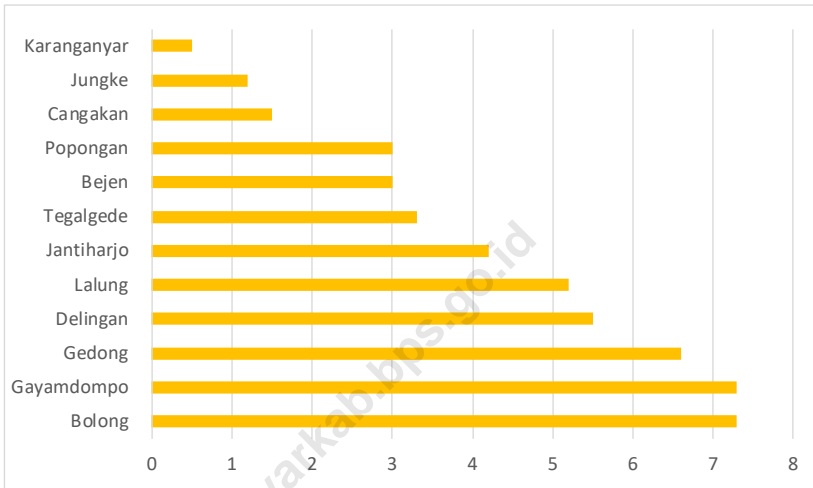

Sumber/Source : BPS, Pendataan Potensi Desa (Podes) 2021

1.1 KEADAAN GEOGRAFI

Tabel 1.1.1 Luas Daerah Menurut Desa/Kelurahan di Kecamatan Karanganyar, 2021

Desa/Kelurahan Village/Kelurahan	Luas Total Area (km²/sq,km)	Persentase terhadap Luas Kecamatan Percentage to Subdistrict Area
(1)	(2)	(3)
Lalung	403,19	9,37
Bolong	322,37	7,49
Jantiharjo	325,00	7,55
Tegalgede	385,63	8,96
Jungke	187,68	4,36
Cangkalan	148,70	3,46
Karanganyar	52,15	1,21
Bejen	385,40	8,96
Popongan	348,16	8,09
Gayamdompo	369,35	8,58
Delingan	801,21	18,62
Gedong	573,71	13,33
Kecamatan Karanganyar	4 302,55	100

Catatan/Note: ...

Sumber/Source: Monografi Kecamatan

Tabel 1.1.2 Jarak ke Ibukota Kecamatan dan Ibukota Kabupaten/ Kota Menurut Desa/Kelurahan di Kecamatan Karanganyar (km), 2021

Desa/Kelurahan <i>Village/Kelurahan</i>	Jarak ke Ibukota Kecamatan <i>Distance to Subdistrict Capital</i>	Jarak ke Ibukota Kabupaten/ Kota <i>Distance to Regency/Municipal Capital</i>
(1)	(2)	(3)
Lalung	5,2	5,9
Bolong	7,3	8,1
Jantiharjo	4,2	5,4
Tegalgede	3,3	4,5
Jungke	1,2	1,0
Cangkan	1,5	0,4
Karanganyar	0,5	1,0
Bejen	3,0	3,8
Popongan	3,0	4,0
Gayamdompo	7,3	8,5
Delingan	5,5	6,7
Gedong	6,6	7,8
Kecamatan Karanganyar	4,1	4,8

Catatan/Note: ...

Sumber/Source: BPS, Pendataan Potensi Desa (Podes) 2021

BAB 2

Pemerintahan

53

DUSUN



193

DUKUH

162

RUKUN WARGA (RW)



566

RUKUN TETANGGA (RT)

2.1 WILAYAH ADMINISTRATIF

Tabel 2.1.1 Jumlah Rukun Warga (RW) dan Rukun Tetangga (RT) Menurut Desa/Kelurahan di Kecamatan Karanganyar, 2021

Desa/Kelurahan Village/Kelurahan	Dusun	Dukuh	Rukun Warga (RW) Rukun Warga	Rukun Tetangga (RT) Rukun Tetangga
(1)	(2)	(3)	(4)	(5)
Lalung	5	16	15	49
Bolong	4	18	12	36
Jantiharjo	3	8	10	35
Tegalgede	4	6	14	43
Jungke	4	7	13	45
Cangkalan	4	25	14	49
Karanganyar	5	15	18	82
Bejen	5	20	15	57
Popongan	5	31	11	42
Gayamdompo	5	26	16	55
Delingan	5	21	11	37
Gedong	4	0	13	36
Kecamatan Karanganyar	53	193	162	566

Catatan/Note: ...

Sumber/Source: Dinas Pemberdayaan Masyarakat dan Desa Kabupaten Karanganyar

2.2 SUMBER DAYA MANUSIA

Tabel 2.2.1 Jumlah Pegawai Negeri Sipil Menurut Pemerintah Daerah dan Jenis Kelamin, 2021

Pemerintah Daerah Local Government	Laki-Laki Male	Perempuan Female	Jumlah Total
(1)	(2)	(3)	(4)
Pemerintah Daerah Kecamatan Karanganyar	6	9	15
Pemerintah Daerah Kelurahan Lalung	5	3	8
Pemerintah Daerah Kelurahan Bolong	4	3	7
Pemerintah Daerah Kelurahan Jantiharjo	4	3	7
Pemerintah Daerah Kelurahan Tegalgede	4	3	7
Pemerintah Daerah Kelurahan Jungke	3	3	6
Pemerintah Daerah Kelurahan Cangakan	5	1	6
Pemerintah Daerah Kelurahan Karanganyar	4	2	6
Pemerintah Daerah Kelurahan Bejen	5	1	6
Pemerintah Daerah Kelurahan Popongan	6	3	9
Pemerintah Daerah Kelurahan Gayamdopo	3	3	6
Pemerintah Daerah Kelurahan Delingan	6	3	9
Pemerintah Daerah Kelurahan Gedong	4	3	7
Kecamatan Karanganyar	59	40	99

Catatan/Note: ...

Sumber/Source: Dinas Pemberdayaan Masyarakat dan Desa Kabupaten Karanganyar

Tabel 2.2.2 Jumlah Pegawai Negeri Sipil Pemerintah Daerah Kecamatan Karanganyar Menurut Tingkat Pendidikan dan Jenis Kelamin, 2021

Tingkat Pendidikan <i>Educational Level</i>	Laki-Laki <i>Male</i>	Perempuan <i>Female</i>	Jumlah <i>Total</i>
(1)	(2)	(3)	(4)
Sekolah Dasar (SD) <i>Primary School</i>	-	-	-
SMP/Sederajat <i>Junior High School</i>	-	-	-
SMA/Sederajat <i>Senior High School</i>	2	1	3
Diploma I/Akta I <i>Diploma I/Akta I</i>	-	-	-
Diploma II/Akta II <i>Diploma II/Akta II</i>	-	-	-
Diploma III/Akta III <i>Diploma III/Akta III</i>	-	-	-
Diploma IV/Akta IV <i>Diploma IV/Akta IV</i>	-	-	-
S1/Sarjana <i>Under Graduate/Bachelor</i>	6	2	8
S2/Pasca Sarjana <i>Graduate</i>	2	2	4
S3/Doktor/Ph.D <i>Post Graduate</i>	-	-	-
Jumlah/Total	10	5	15

Catatan/Note: ...

Sumber/Source: Monografi Kecamatan

BAB 3

- Penduduk -



Kepadatan Penduduk
2.007,3 jiwa/km²

Perempuan
43.486 jiwa

Laki-laki
42.877 jiwa

Gambar 3.1 Penduduk Menurut Desa/Kelurahan dan Jenis Kelamin di Kecamatan Karanganyar, 2021

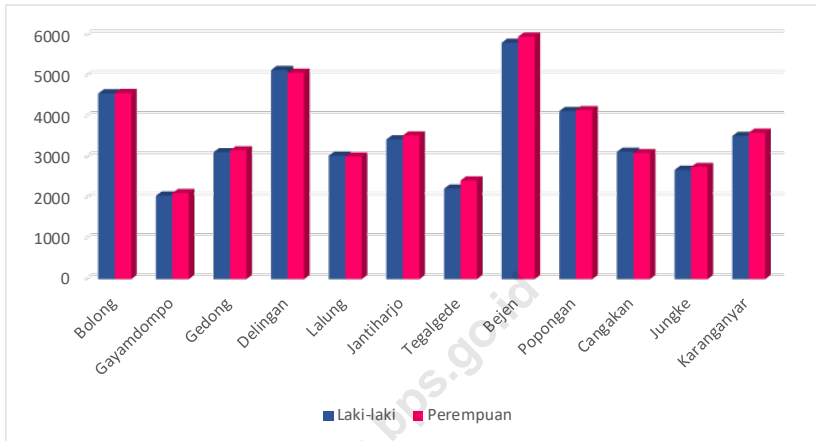

Sumber/Source : Dinas Kependudukan dan Pencatatan Sipil Kabupaten Karanganyar

Gambar 3.2 Distribusi Persentase Penduduk Menurut Desa/Kelurahan di Kecamatan Karanganyar, 2021

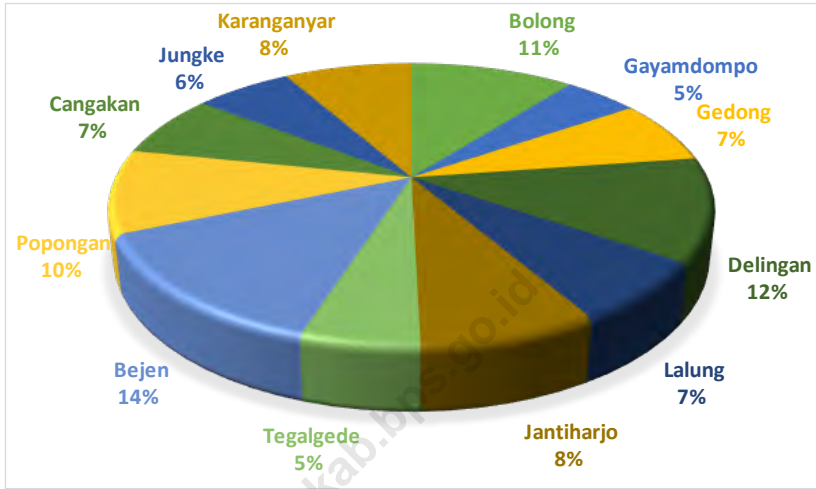

Sumber/Source : Dinas Kependudukan dan Pencatatan Sipil Kabupaten Karanganyar

Tabel 3.1**Penduduk, Distribusi Persentase Penduduk, Kepadatan Penduduk, Rasio Jenis Kelamin Penduduk Menurut Desa/ Kelurahan di Kecamatan Karanganyar, 2021**

Desa/Kelurahan <i>Village/Kelurahan</i>	Penduduk/ <i>Population</i>		
	Laki-Laki/ <i>Male</i>	Perempuan/ <i>Female</i>	Jumlah/ <i>Total</i>
(1)	(2)	(3)	(4)
Lalung	4 569	4 575	9 144
Bolong	2 053	2 115	4 168
Jantiharjo	3 122	3 165	6 287
Tegalgede	5 144	5 074	10 218
Jungke	3 037	3 017	6 054
Cangkalan	3 438	3 533	6 971
Karanganyar	2 226	2 427	4 653
Bejen	5 815	5 967	11 782
Popongan	4 133	4 155	8 288
Gayamdompo	3 132	3 100	6 232
Delingan	2 686	2 758	5 444
Gedong	3 522	3 600	7 122
Kecamatan Karanganyar	42 877	43 486	86 363

Lanjutan Tabel/Continued Table 3.1

Desa/Kelurahan Village/Kelurahan	Persentase Penduduk Percentage of Total Population	Kepadatan Penduduk (per Km²) Population Density per sq,km	Rasio Jenis Kelamin Penduduk Population Sex Ratio
(1)	(5)	(6)	(7)
Lalung	10,59	2 267,9	99,87
Bolong	4,83	1 292,9	97,07
Jantiharjo	7,28	1 934,5	98,64
Tegalgede	11,83	2 649,7	101,38
Jungke	7,01	3 225,7	100,66
Cangkanan	8,07	4 688,0	97,31
Karanganyar	5,39	8 922,3	91,72
Bejen	13,64	3 057,1	97,45
Popongan	9,60	2 380,5	99,47
Gayamdompo	7,22	1 687,3	101,03
Delingan	6,30	679,5	97,39
Gedong	8,25	1 241,4	97,83
Kecamatan Karanganyar	100	2 007,3	98,60

Catatan/Note: ...

Sumber/Source: Dinas Kependudukan dan Pencatatan Sipil Kabupaten Karanganyar

Tabel 3.2 Jumlah Penduduk Menurut Kelompok Umur dan Jenis Kelamin di Kecamatan Karanganyar, 2021

Kelompok Umur <i>Age Groups</i>	Jenis Kelamin/ <i>Sex</i>		Jumlah <i>Total</i>
	Laki-Laki <i>Male</i>	Perempuan <i>Female</i>	
(1)	(2)	(3)	(4)
0-4	3 091	2 943	6 034
5-9	3 479	3 305	6 784
10-14	3 602	3 429	7 031
15-19	3 317	3 220	6 537
20-24	3 297	3 161	6 458
25-29	3 157	3 185	6 342
30-34	2 977	3 005	5 982
35-39	3 469	3 455	6 924
40-44	3 485	3 488	6 973
45-49	3 027	3 118	6 145
50-54	2 710	2 925	5 635
55-59	2 230	2 546	4 776
60-64	2 019	2 146	4 165
65-69	1 429	1 426	2 855
70-74	799	885	1 684
> 75	789	1 249	2 038
Kecamatan Karanganyar	42 877	43 486	86 363

Catatan/Note: ...

Sumber/Source: Dinas Kependudukan dan Pencatatan Sipil Kabupaten Karanganyar

BAB 4

Sosial dan Kesejahteraan Rakyat

Jumlah Sekolah Menurut Tingkat Pendidikan di Kecamatan Karanganyar



51

Taman Kanak-Kanak (TK)



9

Raudatul Athfal (RA)



40

Sekolah Dasar (SD)



10

Madrasah Ibtidaiyah (MI)



9

Sekolah Menengah Pertama (SMP)

Gambar 4.1 Banyaknya PUS dan Akseptor KB Menurut Desa/ Kelurahan di Kecamatan Karanganyar, 2021

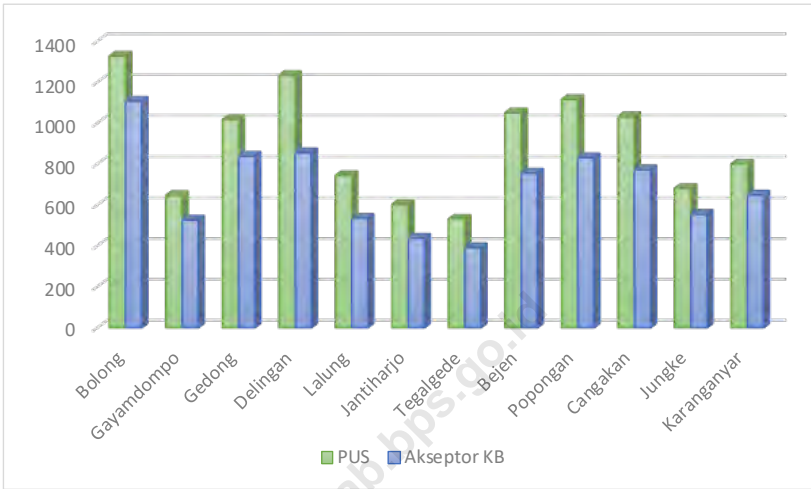

Sumber/Source : DP3APPKB Kabupaten Karanganyar

Gambar 4.2 Banyaknya Keluarga Menurut Desa/Kelurahan dan Jenis Pengguna Listrik di Kecamatan Karanganyar, 2021

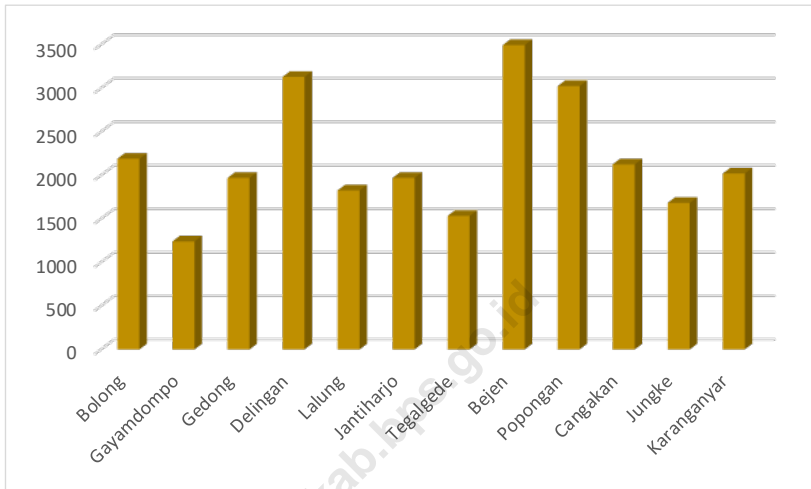

Sumber/Source : BPS, Pendataan Potensi Desa (Podes) 2021

4.1 PENDIDIKAN

Tabel 4.1.1 Banyaknya Desa¹/Kelurahan yang Memiliki Fasilitas Sekolah Menurut Tingkat Pendidikan di Kecamatan Karanganyar, 2019–2021

Tingkat Pendidikan <i>Educational Level</i>	2019	2020	2021
(1)	(2)	(3)	(4)
Sekolah Dasar (SD) <i>Primary School</i>	12	12	12
Madrasah Ibtidaiyah (MI) <i>Madrasah Ibtidaiyah</i>	5	5	6
Sekolah Menengah Pertama (SMP) <i>Junior High School</i>	5	5	4
Madrasah Tsanawiyah (MTs) <i>Madrasah Tsanawiyah (MTs)</i>	1	1	2
Sekolah Menengah Atas (SMA) <i>Senior High School</i>	3	3	3
Sekolah Menengah Kejuruan (SMK) <i>Vocational High School</i>	5	5	5
Madrasah Aliyah (MA) <i>Madrasah Aliyah</i>	1	1	2
Akademi/Perguruan Tinggi <i>Academy/University</i>	2	2	2

Catatan/Note: ¹Desa pada tabel ini termasuk Unit Permukiman Transmigrasi (UPT) yang masih dibina oleh kementerian terkait.

Sumber/Source: BPS, Pendataan Potensi Desa (Podes) 2020 dan 2021

Tabel 4.1.2 Jumlah Sekolah Menurut Tingkat Pendidikan di Kecamatan Karanganyar, 2020/2021 dan 2021/2022

Tingkat Pendidikan <i>Educational Level</i>	Negeri/ <i>Public</i>		Swasta/ <i>Private</i>		Jumlah/ <i>Total</i>	
	2020/2021	2021/2022	2020/2021	2021/2022	2020/2021	2021/2022
(1)	(2)	(3)	(4)	(5)	(6)	(7)
Taman Kanak-Kanak (TK) ¹ /Kindergarten ¹	1	1	49	50	50	51
Raudatul Athfal (RA) ² Raudatul Athfal (RA) ²	-	-	9	9	9	9
Sekolah Dasar (SD) ¹ Elementary Schools ¹	34	34	5	6	39	40
Madrasah Ibtidaiyah (MI) ² /Madrasah Ibtidaiyah (MI) ²	-	-	8	10	8	10
Sekolah Menengah Pertama (SMP) ¹ /Junior High Schools ¹	5	5	4	4	9	9
Madrasah Tsanawiyah (MTs) ² /Madrasah Tsanawiyah (MTs) ²	1	1	2	2	3	3
Sekolah Menengah Atas (SMA) ¹ /Senior High Schools ¹	2	2	3	3	5	5
Sekolah Menengah Kejuruan (SMK) ¹ Vocational High Schools ¹	2	2	11	11	13	13
Madrasah Aliyah (MA) ² Madrasah Aliyah (MA) ²	1	1	-	-	1	1

Catatan/Note: ³Seluruh Raudatul Athfal (RA) berstatus swasta

Sumber/Source: ¹ Kementerian Pendidikan, Kebudayaan, Riset, dan Teknologi, Sistem Data Pokok Pendidikan, data semester ganjil laporan sampai dengan 30 November 2021

² Kementerian Agama, EMIS, data semester ganjil laporan sampai dengan 17 Februari 2022

Tabel 4.1.3 Jumlah Guru Menurut Tingkat Pendidikan di Kecamatan Karanganyar, 2020/2021 dan 2021/2022

Tingkat Pendidikan <i>Educational Level</i>	Negeri/ <i>Public</i>		Swasta/ <i>Private</i>		Jumlah/ <i>Total</i>	
	2020/2021	2021/2022	2020/2021	2021/2022	2020/2021	2021/2022
(1)	(2)	(3)	(4)	(5)	(6)	(7)
Taman Kanak-Kanak (TK) ¹ / <i>Kindergarten</i> ¹	7	7	162	178	169	185
Raudatul Athfal (RA) ² <i>Raudatul Athfal (RA)</i> ²	-	-	41	57	41	57
Sekolah Dasar (SD) ^{1,3} <i>Elementary Schools</i> ^{1,3}	375	309	78	125	453	434
Madrasah Ibtidaiyah (MI) ² / <i>Madrasah Ibtidaiyah (MI)</i> ²	-	-	196	255	196	255
Sekolah Menengah Pertama (SMP) ^{1,3} / <i>Junior High Schools</i> ^{1,3}	220	212	94	104	314	316
Madrasah Tsanawiyah (MTs) ² / <i>Madrasah Tsanawiyah (MTs)</i> ²	76	77	28	21	104	98
Sekolah Menengah Atas (SMA) ^{1,3} / <i>Senior High Schools</i> ^{1,3}	152	141	80	89	232	230
Sekolah Menengah Kejuruan (SMK) ^{1,3,4} <i>Vocational High Schools</i> ^{1,3,4}	187	170	402	380	589	550
Madrasah Aliyah (MA) ² <i>Madrasah Aliyah (MA)</i> ²	117	115	-	-	117	115

Catatan/Note: ³ Jumlah guru termasuk kepala sekolah dan guru

⁴ Guru yang mengajar di dua sekolah atau lebih dihitung di masing-masing sekolah

Sumber/Source: ¹ Kementerian Pendidikan, Kebudayaan, Riset, dan Teknologi, Sistem Data Pokok Pendidikan, data semester ganjil laporan sampai dengan 30 November 2021

² Kementerian Agama, EMIS, data semester ganjil laporan sampai dengan 17 Februari 2022

Tabel 4.1.4 Jumlah Murid Menurut Tingkat Pendidikan di Kecamatan Karanganyar, 2020/2021 dan 2021/2022

Tingkat Pendidikan Educational Level	Negeri/Public		Swasta/Private		Jumlah/Total	
	2020/2021	2021/2022	2020/2021	2021/2022	2020/2021	2021/2022
(1)	(2)	(3)	(4)	(5)	(6)	(7)
Taman Kanak-Kanak (TK) ¹ /Kindergarten ¹	86	74	2 385	2 170	2 385	2 244
Raudatul Athfal (RA) ² Raudatul Athfal (RA) ²	-	-	756	577	756	577
Sekolah Dasar (SD) ¹ Elementary Schools ¹	5 826	5 609	1 398	1 354	7 224	6 963
Madrasah Ibtidaiyah (MI) ² /Madrasah Ibtidaiyah (MI) ²	-	-	2 677	2 800	2 677	2 800
Sekolah Menengah Pertama (SMP) ¹ /Junior High Schools ¹	4 141	4 164	1 680	1 686	5 821	5 850
Madrasah Tsanawiyah (MTs) ² /Madrasah Tsanawiyah (MTs) ²	935	929	129	165	1 064	1 094
Sekolah Menengah Atas (SMA) ¹ /Senior High Schools ¹	2 290	2 314	1 365	1 417	3 655	3 731
Sekolah Menengah Kejuruan (SMK) ¹ Vocational High Schools ¹	2 961	3 500	7 526	7 796	10 487	11 296
Madrasah Aliyah (MA) ² Madrasah Aliyah (MA) ²	1 358	1 307	-	-	1 358	1 307

Catatan/Note: ...

Sumber/Source: ¹ Kementerian Pendidikan, Kebudayaan, Riset, dan Teknologi, Sistem Data Pokok Pendidikan, data semester ganjil laporan sampai dengan 30 November 2021

² Kementerian Agama, EMIS, data semester ganjil laporan sampai dengan 17 Februari 2022

4.2 KESEHATAN

Tabel 4.2.1 Banyaknya Desa¹/Kelurahan yang Memiliki Sarana Kesehatan Menurut Jenis Sarana Kesehatan di Kecamatan Karanganyar, 2019–2021

Jenis Sarana Kesehatan <i>Type of Health Facilities</i>	2019	2020	2021
(1)	(2)	(3)	(4)
Rumah Sakit <i>Hospital</i>	1	1	1
Rumah Sakit Bersalin <i>Maternity Hospital</i>	-	-	-
Poliklinik/Balai Pengobatan <i>Polyclinic</i>	4	4	5
Puskesmas Rawat Inap <i>Public Health Center with Inpatient Care</i>	1	1	-
Puskesmas Tanpa Rawat Inap <i>Public Health Center without Inpatient Care</i>	1	1	1
Apotek <i>Pharmacy</i>	9	9	9

Catatan/Note: ...

Sumber/Source: BPS, Pendataan Potensi Desa (Podes) 2019–2021

Tabel 4.2.2 Banyaknya Warga Penderita Kekurangan Gizi Menurut Desa/Kelurahan di Kecamatan Karanganyar, 2020-2021

Desa/Kelurahan <i>Village/Kelurahan</i>	2020	2021
(1)	(2)	(3)
Lalung	-	-
Bolong	-	-
Jantiharjo	-	3
Tegalgede	-	-
Jungke	-	-
Cangkan	-	-
Karanganyar	-	-
Bejen	-	-
Popongan	-	-
Gayamdompo	-	-
Delingan	-	-
Gedong	-	-
Kecamatan Karanganyar	-	3

Catatan/Note: ...

Sumber/Source: BPS, Pendataan Potensi Desa (Podes) 2021

Tabel 4.2.3 Banyaknya Sarana/Fasilitas Kesehatan Menurut Desa/Kelurahan di Kecamatan Karanganyar, 2021

Desa/Kelurahan <i>Village/Kelurahan</i>	Praktek Dokter Mandiri <i>Independent Doctor Practice</i>	Praktek Bidan Mandiri <i>Independent Midwife Practice</i>	Posyandu <i>Integrated Healthcare Center</i>
(1)	(2)	(3)	(4)
Lalung	1	1	9
Bolong	1	3	5
Jantiharjo	1	1	7
Tegalgede	9	1	16
Jungke	1	1	6
Cangkalan	7	1	6
Karanganyar	3	1	5
Bejen	7	3	12
Popongan	4	2	11
Gayamdompo	0	3	5
Delingan	0	1	8
Gedong	0	3	6
Kecamatan Karanganyar	34	21	96

Catatan/Note: ...

Sumber/Source: Dinas Kesehatan Kabupaten Karanganyar

Tabel 4.2.4 Banyaknya Posyandu Menurut Desa/Kelurahan di Kecamatan Karanganyar, 2021

Desa/Kelurahan <i>Village/Kelurahan</i>	Posyandu Lansia <i>Elderly Posyandu</i>	Posyandu Balita <i>Toddler Posyandu</i>	Kader Balita <i>Toddler Cadre</i>	Kader yang Aktif <i>Active Cadre</i>
(1)	(2)	(3)	(4)	(5)
Lalung	2	9	49	49
Bolong	5	5	26	26
Jantiharjo	7	7	36	36
Tegalgede	2	16	85	85
Jungke	2	6	32	32
Cangkalan	3	6	38	38
Karanganyar	3	5	31	31
Bejen	5	12	78	78
Popongan	1	11	58	58
Gayamdompo	5	5	35	35
Delingan	3	8	40	40
Gedong	2	6	37	37
Kecamatan Karanganyar	40	96	545	545

Catatan/Note: ...

Sumber/Source: Dinas Kesehatan Kabupaten Karanganyar

Tabel 4.2.5 Banyaknya PUS dan Akseptor KB Menurut Desa/ Kelurahan di Kecamatan Karanganyar, 2021

Desa/Kelurahan Village/Kelurahan	Banyaknya PUS	Akseptor KB	Persen Akseptor KB thdp PUS
(1)	(2)	(3)	(4)
Lalung	1 327	1 107	83,42
Bolong	646	526	81,42
Jantiharjo	1 017	837	82,30
Tegalgede	1 233	855	69,34
Jungke	743	534	71,87
Cangkalan	602	437	72,59
Karanganyar	530	391	73,77
Bejen	1 050	755	71,90
Popongan	1 115	830	74,44
Gayamdompo	1 031	772	74,88
Delingan	680	554	81,47
Gedong	800	648	81,00
Kecamatan Karanganyar	10 774	8 246	76,54

Catatan/Note: ...

Sumber/Source: DP3APPKB Kabupaten Karanganyar

Tabel 4.2.6 Banyaknya PUS Bukan Peserta KB Menurut Desa/ Kelurahan di Kecamatan Karanganyar, 2021

Desa/Kelurahan Village/Kelurahan	Hamil Pregnant	Ingin Anak Want Child	Ingin Anak Tunda Want a Snooze	Tidak Ingin Anak Don't Want Kids	Jumlah Amount
(1)	(2)	(3)	(4)	(5)	(6)
Lalung	29	87	14	96	226
Bolong	27	35	19	32	113
Jantiharjo	36	70	13	66	185
Tegalgede	36	140	36	164	376
Jungke	32	85	26	26	169
Cangkan	22	65	31	28	146
Karanganyar	32	87	44	53	216
Bejen	40	117	48	35	240
Popongan	46	153	34	56	289
Gayamdompo	35	119	97	11	262
Delingan	30	53	10	34	127
Gedong	63	33	12	35	143
Kecamatan Karanganyar	428	1 044	384	636	2 492

Catatan/Note: ...

Sumber/Source: DP3APPKB Kabupaten Karanganyar

Tabel 4.2.7 Banyaknya Akseptor Aktif Menurut Alat Kontrasepsi di Kecamatan Karanganyar, 2021

Desa/Kelurahan Village/Kelurahan	MOW	MOP	IUD	Implant	Suntik	PIL	Kondom	Jumlah
(1)	(2)	(3)	(4)	(5)	(6)	(7)	(8)	(9)
Lalung	76	5	160	36	625	80	125	1 071
Bolong	42	2	99	53	261	41	28	473
Jantiharjo	54	1	84	50	604	24	20	787
Tegalgede	30	1	164	27	546	62	25	828
Jungke	26	3	98	4	260	23	120	530
Cangkalan	35	-	87	8	246	32	29	429
Karanganyar	19	2	100	15	157	21	77	376
Bejen	47	4	192	42	356	43	71	713
Popongan	78	4	160	43	420	51	74	787
Gayamdompo	70	3	129	46	495	24	5	726
Delingan	78	1	34	27	358	52	4	527
Gedong	28	3	108	21	423	43	22	627
Kecamatan Karanganyar	583	29	1 415	372	4 751	496	600	7 874

Catatan/Note: ...

Sumber/Source: DP3APPKB Kabupaten Karanganyar

Tabel 4.2.8 Banyaknya Penyandang Cacat Menurut Desa/Kelurahan di Kecamatan Karanganyar, 2021

Desa/Kelurahan <i>Village/Kelurahan</i>	Tuna Netra	Tuna Rungu	Tuna Grahita	Tuna Daksa	Tuna Laras	Cacat Ganda
(1)	(2)	(3)	(4)	(5)	(6)	(7)
Lalung	2	16	3	4	2	3
Bolong	1	4	2	12	3	2
Jantiharjo	3	5	2	35	1	2
Tegalgede	2	3	15	12	3	6
Jungke	5	-	1	18	-	-
Cangkanan	5	1	4	7	1	-
Karanganyar	6	2	9	28	-	-
Bejen	3	5	6	7	4	2
Popongan	1	1	16	11	1	1
Gayamdompo	-	7	11	30	-	-
Delingan	-	-	3	20	-	2
Gedong	-	1	5	17	-	-
Kecamatan Karanganyar	28	45	77	201	15	18

Catatan/Note: ...

Sumber/Source: DP3APPKB Kabupaten Karanganyar

4.3 PERUMAHAN DAN LINGKUNGAN

Tabel 4.3.1 Banyaknya Desa/Kelurahan Menurut Sumber Air Minum Sebagian Besar Keluarga di Kecamatan Karanganyar, 2019–2021

Sumber Air Minum <i>Source of Drinking Water</i>	2019	2020	2021
(1)	(2)	(3)	(4)
Air Kemasan Bermerk/ <i>Branded Bottled Water</i>	-	-	-
Air Isi Ulang/ <i>Refill Water</i>	-	-	-
Leding Dengan Meteran/ <i>Metered Piped Water</i>	12	12	10
Leding Tanpa Meteran/ <i>Non Metered Piped Water</i>	-	-	-
Sumur Bor atau Pompa/ <i>Artesian Well or Pumped Water</i>	-	-	-
Sumur/ <i>Well</i>	-	-	-
Mata Air/ <i>Spring</i>	-	-	2
Sungai/Danau/Kolam/ Waduk/Situ/ Embung/Bendungan/ <i>River/Lake/Pond/ Reservoir/Dam</i>	-	-	-
Air Hujan/ <i>Rainwater</i>	-	-	-
Lainnya/ <i>Others</i>	-	-	-

Catatan/Note: ...

Sumber/Source: BPS, Pendataan Potensi Desa (Podes) 2019–2021

Tabel 4.3.2 Banyaknya Keluarga Menurut Desa/Kelurahan dan Jenis Pengguna Listrik di Kecamatan Karanganyar, 2021

Desa/Kelurahan Village/Kelurahan	Pengguna Listrik Electricity Consumer			Bukan Pengguna Listrik Not Electricity Consumer
	PLN State Electricity Company	Non PLN Non-State Electricity Company	Jumlah Total	
(1)	(2)	(3)	(4)	(5)
Lalung	2190	-	2190	-
Bolong	1240	-	1240	-
Jantiharjo	1970	-	1970	-
Tegalgede	3130	-	3130	-
Jungke	1826	-	1826	-
Cangkalan	1970	-	1970	-
Karanganyar	1533	-	1533	-
Bejen	3495	-	3495	-
Popongan	3025	-	3025	-
Gayamdompo	2125	-	2125	-
Delingan	1683	-	1683	-
Gedong	2020	-	2020	-
Kecamatan Karanganyar	26 207	-	26 207	-

Catatan/Note: ...

Sumber/Source: BPS, Pendataan Potensi Desa (Podes) 2021

Tabel 4.3.3 Banyaknya Desa/Kelurahan Menurut Sumber Penerangan Jalan Utama Desa/Kelurahan di Kecamatan Karanganyar, 2019–2021

Sumber Penerangan Jalan Utama <i>Source of Main Street Illumination</i>	2019	2020	2021
(1)	(2)	(3)	(4)
Listrik Pemerintah/ <i>State Electricity</i>	12	1	9
Listrik Non Pemerintah/ <i>Non-State Electricity</i>	-	-	3
Non Listrik/ <i>Non-Electric</i>	-	-	-

Catatan/*Note*: ...

Sumber/*Source*: BPS, Pendataan Potensi Desa (Podes) 2019–2021

Tabel 4.3.4 Banyaknya Desa/Kelurahan Menurut Penggunaan Fasilitas Tempat Buang Air Besar Sebagian Besar Keluarga di Kecamatan Karanganyar, 2019–2021

Fasilitas Tempat Buang Air Besar <i>Toilet Facility</i>	2019	2020	2021
(1)	(2)	(3)	(4)
Jamban/Toilet			
Sendiri/ <i>Private</i>	12	12	12
Bersama/ <i>Shared</i>	-	-	-
Umum/ <i>Public</i>	-	-	-
Bukan Jamban/<i>Non-Toilet</i>	-	-	-
Jumlah/Total	12	12	12

Catatan/Note: ...

Sumber/Source: BPS, Pendataan Potensi Desa (Podes) 2019–2021

Tabel 4.3.5 Banyaknya Desa/Kelurahan Menurut Jenis Bahan Bakar untuk Memasak yang Digunakan Sebagian Besar Keluarga di Kecamatan Karanganyar, 2021

Jenis Bahan Bakar untuk Memasak <i>Type of Cooking Fuel</i>	2021
(1)	(2)
Listrik/ <i>Electric</i>	-
Elpiji Lebih Dari 3 Kg	22
Elpiji 3 kg/3 kg-LPG	12
Gas Kota/ <i>City Gas</i>	-
Biogas/ <i>Biogas</i>	-
Minyak Tanah/ <i>Kerosene</i>	-
Briket/ <i>Briquettes</i>	-
Arang/ <i>Charcoal</i>	-
Kayu Bakar/ <i>Firewood</i>	10
Lainnya/ <i>Others</i>	-
Jumlah/Total	44

Catatan/Note: ...

Sumber/Source: BPS, Pendataan Potensi Desa (Podes) 2021

4.4 AGAMA DAN SOSIAL LAINNYA

Tabel 4.4.1 Jumlah Tempat Peribadatan Menurut Desa/Kelurahan di Kecamatan Karanganyar, 2021

Desa/Kelurahan <i>Village/Kelurahan</i>	Masjid <i>Mosque</i>	Mushola <i>Pray Room</i>	Gereja <i>Church</i>	Pura <i>Temple</i>	Vihara
(1)	(2)	(3)	(4)	(5)	(6)
Lalung	28	9	-	-	-
Bolong	17	5	-	-	-
Jantiharjo	17	3	-	-	-
Tegalgede	26	5	1	-	-
Jungke	15	8	-	-	-
Cangkalan	15	3	2	-	-
Karanganyar	7	6	1	-	-
Bejen	42	11	2	-	-
Popongan	18	4	1	-	-
Gayamdompo	32	4	-	-	-
Delingan	20	2	-	-	-
Gedong	20	3	1	-	-
Kecamatan Karanganyar	257	63	8	-	-

Catatan/Note: ...

Sumber/Source: Kementerian Agama Kabupaten Karanganyar

Tabel 4.4.2 Banyaknya Kejadian Bencana Alam Menurut Desa/ Kelurahan dan Jenis Bencana Alam di Kecamatan Karanganyar, 2020

Desa/Kelurahan <i>Village/Kelurahan</i>	Gempa Bumi <i>Earthquake</i>	Tsunami <i>Tsunami</i>	Gunung Meletus <i>Volcanic Eruption</i>	Tanah Longsor <i>Landslide</i>
(1)	(2)	(3)	(4)	(5)
Lalung	-	-	-	-
Bolong	-	-	-	-
Jantiharjo	-	-	-	-
Tegalgede	-	-	-	-
Jungke	-	-	-	-
Cangkanan	-	-	-	-
Karanganyar	-	-	-	-
Bejen	-	-	-	-
Popongan	-	-	-	-
Gayamdompo	-	-	-	-
Delingan	-	-	-	-
Gedong	-	-	-	-
Kecamatan Karanganyar	-	-	-	-

Lanjutan Tabel/Continued Table 4.4.2

Desa/Kelurahan Village/Kelurahan	Banjir Floods	Banjir Bandang Flash Floods	Kekeringan Drought	Kebakaran Hutan dan Lahan Forest and Land Fires
(1)	(6)	(7)	(8)	(9)
Lalung	-	-	-	-
Bolong	-	-	-	-
Jantiharjo	-	-	-	-
Tegalgede	-	-	-	-
Jungke	-	-	-	-
Cangkanan	-	-	-	-
Karanganyar	-	-	-	-
Bejen	-	-	-	-
Popongan	-	-	-	-
Gayamdompo	-	-	-	-
Delingan	-	-	-	-
Gedong	-	-	-	-
Kecamatan Karanganyar	-	-	-	-

Lanjutan Tabel/*Continued Table* 4.4.2

Desa/Kelurahan Village/Kelurahan	Angin Puyuh/ Puting Beliung/ Topan Tornado/Typhoon	Gelombang Pasang Tidal Wave	Abrasi Abrasion
(1)	(10)	(11)	(12)
Lalung	-	-	-
Bolong	1	-	-
Jantiharjo	-	-	-
Tegalgede	-	-	-
Jungke	-	-	-
Cangkan	-	-	-
Karanganyar	-	-	-
Bejen	-	-	-
Popongan	-	-	-
Gayamdompo	-	-	-
Delingan	2	-	-
Gedong	-	-	-
Kecamatan Karanganyar	3	-	-

Catatan/*Note*: ...Sumber/*Source*: BPS, Pendataan Potensi Desa (Podes) 2021

Tabel 4.4.3 Banyaknya Korban Jiwa Akibat Bencana Alam Menurut Desa/Kelurahan dan Jenis Bencana Alam di Kecamatan Karanganyar, 2021

Desa/Kelurahan <i>Village/Kelurahan</i>	Gempa Bumi <i>Earthquake</i>	Tsunami <i>Tsunami</i>	Gunung Meletus <i>Volcanic Eruption</i>	Tanah Longsor <i>Landslide</i>
(1)	(2)	(3)	(4)	(5)
Lalung	-	-	-	-
Bolong	-	-	-	-
Jantiharjo	-	-	-	-
Tegalgede	-	-	-	-
Jungke	-	-	-	-
Cangkan	-	-	-	-
Karanganyar	-	-	-	-
Bejen	-	-	-	-
Popongan	-	-	-	-
Gayamdompo	-	-	-	-
Delingan	-	-	-	-
Gedong	-	-	-	-
Kecamatan Karanganyar	-	-	-	-

Lanjutan Tabel/*Continued Table* 4.4.3

Desa/Kelurahan Village/Kelurahan	Banjir Floods	Banjir Bandang Flash Floods	Kekeringan Drought	Kebakaran Hutan dan Lahan Forest and Land Fires
(1)	(6)	(7)	(8)	(9)
Lalung	-	-	-	-
Bolong	-	-	-	-
Jantiharjo	-	-	-	-
Tegalgede	-	-	-	-
Jungke	-	-	-	-
Cangkalan	-	-	-	-
Karanganyar	-	-	-	-
Bejen	-	-	-	-
Popongan	-	-	-	-
Gayamdompo	-	-	-	-
Delingan	-	-	-	-
Gedong	-	-	-	-
Kecamatan Karanganyar	-	-	-	-

Lanjutan Tabel/Continued Table 4.4.3

Desa/Kelurahan Village/Kelurahan	Angin Puyuh/ Puting Beliung/ Topan Tornado/Typhoon	Gelombang Pasang Tidal Wave	Abrasi Abrasion
(1)	(10)	(11)	(12)
Lalung	-	-	-
Bolong	-	-	-
Jantiharjo	-	-	-
Tegalgede	-	-	-
Jungke	-	-	-
Cangkan	-	-	-
Karanganyar	-	-	-
Bejen	-	-	-
Popongan	-	-	-
Gayamdompo	-	-	-
Delingan	-	-	-
Gedong	-	-	-
Kecamatan Karanganyar	-	-	-

Catatan/Note: ...

Sumber/Source: BPS, Pendataan Potensi Desa (Podes) 2021

Tabel 4.4.4**Keberadaan Fasilitas/Upaya Antisipasi/Mitigasi Bencana Alam Menurut Desa/Kelurahan di Kecamatan Karanganyar, 2021**

Desa/Kelurahan Village/Kelurahan	Sistem Peringatan Dini Bencana Alam Natural Disaster Early Warning System	Sistem Peringatan Dini Khusus Tsunami Tsunami Early Warning System	Perlengkapan Keselamatan Safety Equipment
(1)	(2)	(3)	(4)
Lalung	Tidak Ada	Bukan Wilayah Potensi Tsunami	Tidak Ada
Bolong	Tidak Ada	Bukan Wilayah Potensi Tsunami	Tidak Ada
Jantiharjo	Tidak Ada	Bukan Wilayah Potensi Tsunami	Tidak Ada
Tegalgede	Ada	Bukan Wilayah Potensi Tsunami	Ada
Jungke	Tidak Ada	Bukan Wilayah Potensi Tsunami	Tidak Ada
Cangkalan	Ada	Bukan Wilayah Potensi Tsunami	Ada
Karanganyar	Tidak Ada	Bukan Wilayah Potensi Tsunami	Ada
Bejen	Ada	Bukan Wilayah Potensi Tsunami	Ada
Popongan	Ada	Tidak Ada	Ada
Gayamdompo	Ada	Bukan Wilayah Potensi Tsunami	Ada
Delingan	Ada	Bukan Wilayah Potensi Tsunami	Ada
Gedong	Ada	Bukan Wilayah Potensi Tsunami	Ada

Lanjutan Tabel/*Continued Table 4.4.4*

Desa/Kelurahan <i>Village/Kelurahan</i>	Rambu-Rambu dan Jalur Evakuasi Bencana <i>Sign and Evacuation Route</i>	Pembuatan, Perawatan, atau Normalisasi: Sungai, Kanal, Tanggul, Parit, Drainase, Waduk, Pantai, dll <i>Manufacture, Maintenance, or Normalization: Rivers, Canals, Embankment, etc</i>
(1)	(5)	(6)
Lalung	Tidak Ada	Tidak Ada
Bolong	Tidak Ada	Tidak Ada
Jantiharjo	Tidak Ada	Tidak Ada
Tegalgede	Tidak Ada	Tidak Ada
Jungke	Tidak Ada	Tidak Ada
Cangkan	Tidak Ada	Tidak Ada
Karanganyar	Tidak Ada	Tidak Ada
Bejen	Tidak Ada	Tidak Ada
Popongan	Tidak Ada	Tidak Ada
Gayamdompo	Tidak Ada	Tidak Ada
Delingan	Tidak Ada	Tidak Ada
Gedong	Tidak Ada	Tidak Ada

Catatan/*Note*: ...

Sumber/*Source*: BPS, Pendataan Potensi Desa (Podes) 2021

Tabel 4.4.5**Banyaknya Desa/Kelurahan yang Memiliki Kelompok Kegiatan Olahraga Menurut Jenis Olahraga dan Ketersediaan Fasilitas/Lapangan Olahraga di Kecamatan Karanganyar, 2021**

Jenis Olahraga <i>Type of Sport</i>	Kondisi Fasilitas/Lapangan Olahraga <i>Condition of Sport Facilities/Fields</i>			Tidak Ada Fasilitas/ Lapangan Olahraga <i>No Sport Facilities/ Fields</i>
	Baik	Rusak Sedang	Rusak Parah	
(1)	(2)	(3)	(4)	(5)
Sepak Bola/ <i>Soccer</i>	11	-	-	1
Bola Voli/ <i>Volley Ball</i>	10	-	-	2
Bulu Tangkis/ <i>Badminton</i>	12	-	-	-
Bola Basket/ <i>Basket Ball</i>	4	-	-	8
Tenis Lapangan/ <i>Court Tennis</i>	3	-	-	9
Tenis Meja/ <i>Table Tennis</i>	11	-	1	-
Futsal/ <i>Futsal</i>	4	-	-	8
Renang/ <i>Swimming</i>	1	-	-	11
Bela Diri/ <i>Martial Arts</i>	7	-	1	4
Bilyard/ <i>Billiards</i>	2	-	-	10
Fitnes, Aerobik, dll/ <i>Fitness, Aerobics, etc</i>	6	-	-	6
Lainnya/ <i>Others</i>	-	-	-	12

Catatan/Note: ...

Sumber/Source: BPS, Pendataan Potensi Desa (Podes) 2021

BAB 5

Pertanian

PRODUKSI SAYURAN DAN BUAH



PISANG

764 kw



MANGGA

763 kw



PEPAYA

96 kw



BAWANG MERAH

75 kw

PRODUKSI TANAMAN BIOFARMAKA



JAHE

1,9 kw



KUNYIT

320 kw

JUMLAH TERNAK DAN UNGGAS



SAPI

4.617 ekor



KAMBING

1.607 ekor



AYAM

756.347 ekor



BEBEK

3.850 ekor



Gambar 5.1 Produksi Tanaman Biofarmaka Menurut Jenis Tanaman di Kecamatan Karanganyar (kg), 2018–2021

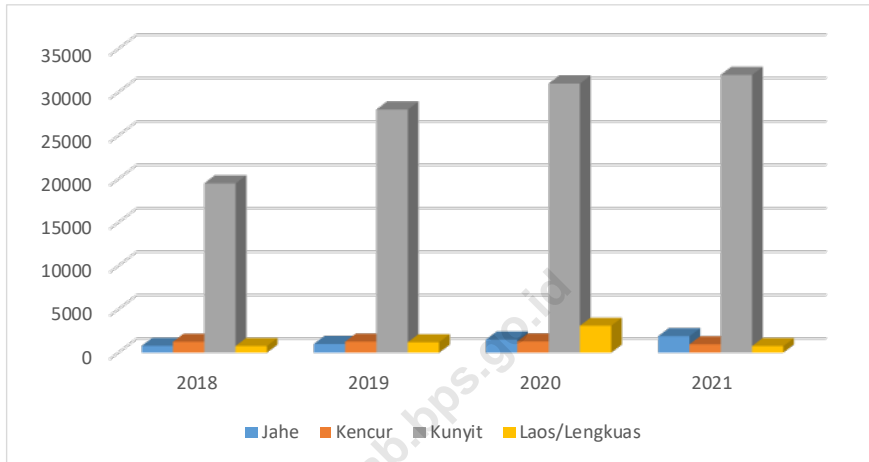

Sumber/Source : BPS, Statistik Pertanian Hortikultura SPH-TBF

Gambar 5.2 Populasi Ternak Kecil Tahunan Menurut Jenis Ternak di Kecamatan Karanganyar, 2019–2021

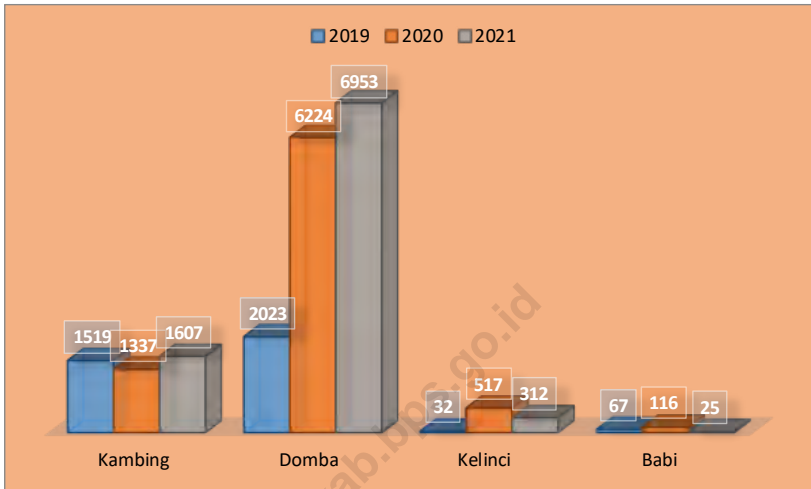

Sumber/Source : Dinas Pertanian, Pangan, dan Perikanan Kabupaten Karanganyar

Tabel 5.1

Luas Panen Tanaman Sayuran dan Buah-buahan Semusim Menurut Jenis Tanaman di Kecamatan Karanganyar (ha), 2018–2021

Jenis Tanaman <i>Kind of Plants</i>	2018*	2019	2020	2021 ^x
(1)	(2)	(3)	(4)	(5)
Sayuran/Vegetables:				
Bawang Merah/ <i>Shallots</i>	-	-	-	1
Bawang Putih/ <i>Garlic</i>	-	-	-	-
Cabai Besar/ <i>Chili/Big Chili</i>	10	9	9	-
Cabai Rawit/ <i>Chili/Cayenne Pepper</i>	-	-	-	-
Kentang/ <i>Potato</i>	-	-	-	-
Kubis/ <i>Cabbage</i>	-	-	-	-
Melinjo	814	-	-	-
Sawi	308	-	-	-
Buah–buahan/Fruits:				
Pisang	1 963	-	-	-
Mangga	2 812	-	-	-

Catatan/Note: *) Data luas panen tanaman buah-buahan tahun 2018 tidak tersedia, yang tersedia data jumlah pohon

Sumber/Source: BPS, Statistik Pertanian Hortikultura SPH-SBS

Tabel 5.2 **Produksi Tanaman Sayuran dan Buah-buahan Semusim Menurut Jenis Tanaman di Kecamatan Karanganyar (kuintal), 2018–2021**

Jenis Tanaman <i>Kind of Plants</i>	2018	2019	2020	2021 ^x
(1)	(2)	(3)	(4)	(5)
Sayuran/Vegetables:				
Bawang Merah/ <i>Shallots</i>	-	-	-	75
Bawang Putih/ <i>Garlic</i>	-	-	-	-
Cabai Besar/ <i>Chili/Big Chili</i>	1 030	882	816	-
Cabai Rawit/ <i>Chili/Cayenne Pepper</i>	-	-	-	-
Kentang/ <i>Potato</i>	-	-	-	-
Kubis/ <i>Cabbage</i>	-	-	-	-
Melinjo	268	-	-	-
Petai	136	-	-	-
Buah–buahan/Fruits:				
Pisang	885	785	834	764
Mangga	1 136	895	1 050	7 633

Catatan/Note: ...

Sumber/Source: BPS, Statistik Pertanian Hortikultura SPH-SBS

Tabel 5.3**Luas Panen Tanaman Biofarmaka Menurut Jenis Tanaman di Kecamatan Karanganyar (m²), 2018–2021**

Jenis Tanaman <i>Kind of Plants</i>	2018	2019	2020	2021 ^x
(1)	(2)	(3)	(4)	(5)
<i>Jahe/Ginger</i>	750	900	1 700	1 800
<i>Kencur/East Indian Galangal</i>	2 000	2 300	2 800	2 000
<i>Kunyit/Turmeric</i>	18 000	24 000	31 000	32 000
<i>Laos/Lengkuas/Galanga</i>	700	1 000	1 200	760

Catatan/Note: ...

Sumber/Source: BPS, Statistik Pertanian Hortikultura SPH-TBF

Tabel 5.4 **Produksi Tanaman Biofarmaka Menurut Jenis Tanaman di Kecamatan Karanganyar (kg), 2018–2021**

Jenis Tanaman <i>Kind of Plants</i>	2018	2019	2020	2021 ^x
(1)	(2)	(3)	(4)	(5)
Jahé/ <i>Ginger</i>	780	1 000	1 500	1 900
Kencur/ <i>East Indian Galangal</i>	1 250	1 270	1 300	960
Kunyit/ <i>Turmeric</i>	19 500	28 000	31 000	32 000
Laos/ <i>Lengkuas/Galanga</i>	770	1 200	3 100	760

Catatan/Note: ...

Sumber/Source: BPS, Statistik Pertanian Hortikultura SPH-TBF

Tabel 5.5 Luas Panen Tanaman Hias Menurut Jenis Tanaman di Kecamatan Karanganyar (m²), 2018–2021

Jenis Tanaman <i>Kind of Plants</i>	2018	2019	2020	2021 ^x
(1)	(2)	(3)	(4)	(5)
Anggrek/ <i>Orchid</i>	59	67	51	63
Krisan/ <i>Chrysantemum</i>	-	-	-	-
Mawar/ <i>Rose</i>	-	-	-	-
Sedap Malam/ <i>Tuberose</i>	-	-	-	-

Catatan/Note: ...

Sumber/Source: BPS, Statistik Pertanian Hortikultura SPH-TH

Tabel 5.6 **Produksi Tanaman Hias Menurut Jenis Tanaman di Kecamatan Karanganyar (tangkai), 2018–2021**

Jenis Tanaman <i>Kind of Plants</i>	2018	2019	2020	2021 ^x
(1)	(2)	(3)	(4)	(5)
Anggrek/ <i>Orchid</i>	810	1 080	651	1 135
Krisan/ <i>Chrysantemum</i>	-	-	-	-
Mawar/ <i>Rose</i>	-	-	-	-
Sedap Malam/ <i>Tuberose</i>	-	-	-	-

Catatan/Note: ...

Sumber/Source: BPS, Statistik Pertanian Hortikultura SPH-TH

Tabel 5.7 Produksi Buah-Buahan dan Sayuran Tahunan Menurut Jenis Tanaman di Kecamatan Karanganyar (kuintal), 2018–2021

Jenis Tanaman <i>Kind of Plants</i>	2018	2019	2020	2021*
(1)	(2)	(3)	(4)	(5)
Buah–Buahan/Fruits:				
Durian/ <i>Durian</i>	80	7	4	3
Jeruk Siam/ <i>Keprak/Orange/Tangerine</i>	-	-	-	-
Mangga/ <i>Mango</i>	11 360	895	1 050	763
Pepaya/ <i>Papaya</i>	152	126	101	96
Pisang/ <i>Banana</i>	885	785	834	764
Salak/ <i>Snakefruit</i>	-	-	-	-
Sayuran/Vegetables:				
Bawang Merah	-	-	-	75
Cabai Besar	1 030	882	816	-

Catatan/Note: ...

Sumber/Source: BPS, Statistik Pertanian Hortikultura SPH-BST

Tabel 5.8 Populasi Ternak Tahunan Menurut Jenis Ternak di Kecamatan Karanganyar, 2019–2021

Jenis Ternak <i>Breed of Livestock</i>	2019	2020	2021
(1)	(2)	(3)	(4)
Ternak Besar/Big Cattle:			
Kuda/ <i>Horse</i>	9	6	6
Sapi Perah/ <i>Dairy Cows</i>	261	186	192
Sapi Potong/ <i>Beef Cattle</i>	6 352	4 813	4 617
Kerbau/ <i>Buffalo</i>	13	11	12
Ternak Kecil/Small Cattle:			
Kambing/ <i>Goat</i>	1 519	1 337	1 607
Domba/ <i>Sheep</i>	2 023	6 224	6 953
Kelinci/ <i>Rabbit</i>	32	517	312
Babi/ <i>Pig</i>	67	116	25
Unggas/Poultry			
Ayam Ras Petelur/ <i>Laying Hens</i>	193 600	176 800	174 600
Ayam Ras Pedaging/ <i>Broiler</i>	223 600	538 000	434 500
Ayam Buras/ <i>Free-range Chicken</i>	35 937	41 547	48 737
Itik/ <i>Duck</i>	5 360	5 530	3 850
Itik Manila/ <i>Manila Duck</i>	-	9	-
Puyuh/ <i>Quail</i>	2 500	2 000	-

Catatan/Note: ...

Sumber/Source: BPS, Statistik Pertanian Hortikultura SPH-BST

BAB 6

Parwisata, Transportasi, dan Komunikasi

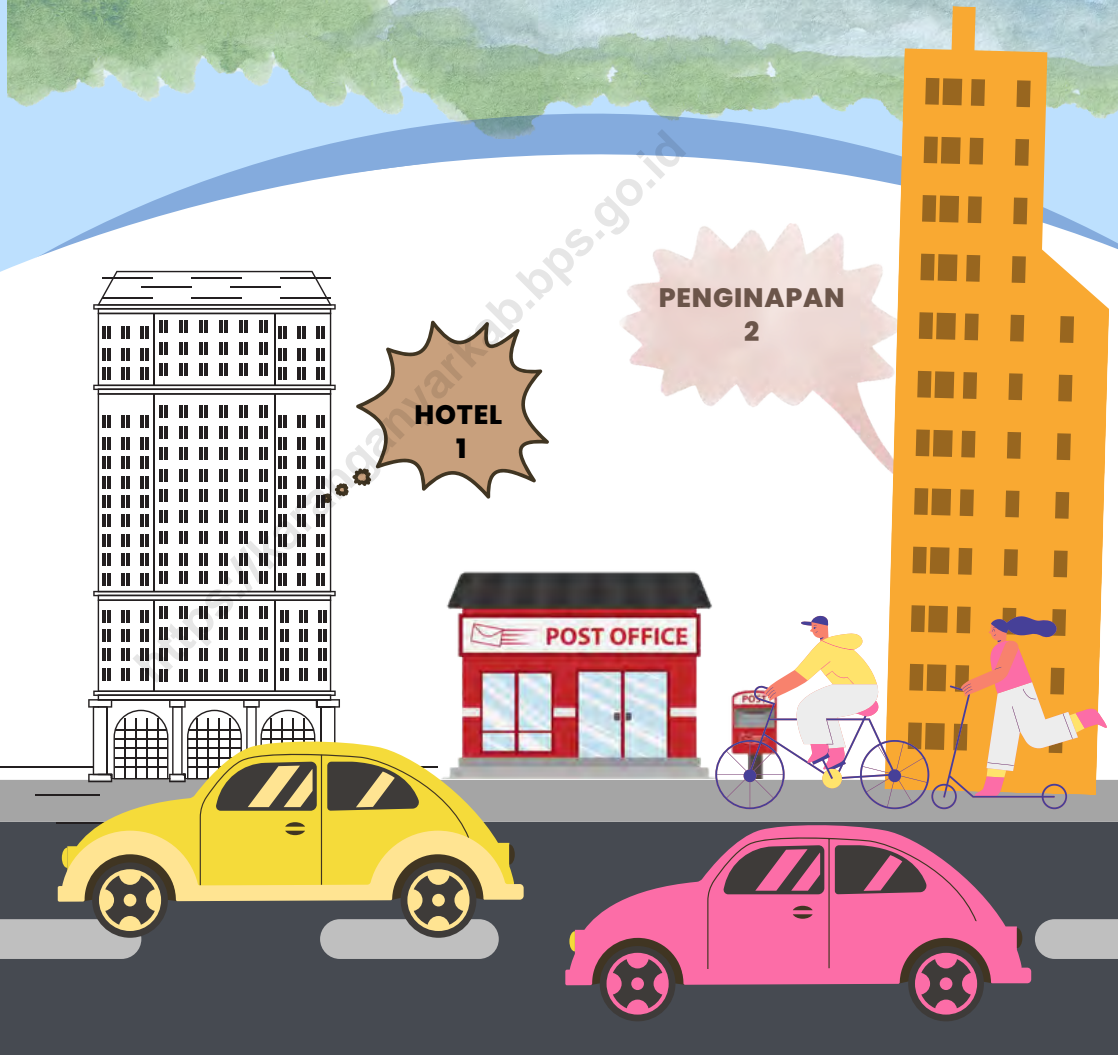

6.1 PARIWISATA

Tabel 6.1.1 Jumlah Sarana Akomodasi Menurut Desa/Kelurahan dan Jenis Akomodasi di Kecamatan Karanganyar, 2021

Desa/Kelurahan <i>Village/Kelurahan</i>	Hotel <i>Hotel</i>	Penginapan <i>Inn</i>
(1)	(2)	(3)
Lalung	-	-
Bolong	-	-
Jantiharjo	-	-
Tegalgede	-	-
Jungke	-	-
Cangkan	1	1
Karanganyar	-	1
Bejen	-	-
Popongan	-	-
Gayamdopo	-	-
Delingan	-	-
Gedong	-	-
Kecamatan Karanganyar	1	2

Catatan/Note: ...

Sumber/Source: BPS, Pendataan Potensi Desa (Podes) 2021

6.2 TRANSPORTASI

Tabel 6.2.1 Prasarana dan Sarana Transportasi Antar Desa/Kelurahan Menurut Desa/Kelurahan di Kecamatan Karanganyar, 2021

Desa/Kelurahan <i>Village/Kelurahan</i>	Jenis Prasarana Transportasi <i>Type of Transportation Infrastructure</i>	Keberadaan Angkutan Umum <i>Availability of Public Transportation</i>
(1)	(2)	(3)
Lalung	Darat	Ada, dengan trayek tetap
Bolong	Darat	Ada, dengan trayek tetap
Jantiharjo	Darat	Ada, dengan trayek tetap
Tegalgede	Darat	Ada, dengan trayek tetap
Jungke	Darat	Ada, dengan trayek tetap
Cangkalan	Darat	Ada, dengan trayek tetap
Karanganyar	Darat	Ada, dengan trayek tetap
Bejen	Darat	Ada, dengan trayek tetap
Popongan	Darat	Ada, dengan trayek tetap
Gayamdompo	Darat	Ada, dengan trayek tetap
Delingan	Darat	Ada, dengan trayek tetap
Gedong	Darat	Ada, dengan trayek tetap

Lanjutan Tabel/*Continued Table 6.2.1*

Desa/Kelurahan Village/Kelurahan	Jenis Permukaan Jalan Darat Terluas Type of The Widest Road Surface	Dapat Dilalui Kendaraan Bermotor Roda 4 atau Lebih Passable by Vehicle with 4 or more Wheels
(1)	(4)	(5)
Lalung	Aspal/Beton	Sepanjang tahun
Bolong	Aspal/Beton	Sepanjang tahun
Jantiharjo	Aspal/Beton	Sepanjang tahun
Tegalgede	Aspal/Beton	Sepanjang tahun
Jungke	Aspal/Beton	Sepanjang tahun
Cangkalan	Aspal/Beton	Sepanjang tahun
Karanganyar	Aspal/Beton	Sepanjang tahun
Bejen	Aspal/Beton	Sepanjang tahun
Popongan	Aspal/Beton	Sepanjang tahun
Gayamdompo	Aspal/Beton	Sepanjang tahun
Delingan	Aspal/Beton	Sepanjang tahun
Gedong	Aspal/Beton	Sepanjang tahun

Catatan/*Note:* ...

Sumber/*Source:* BPS, Pendataan Potensi Desa (Podes) 2021

6.3 KOMUNIKASI

Tabel 6.2.2 Keberadaan Kantor Pos/Pos Pembantu/Rumah Pos, Pos Keliling, dan Perusahaan/Agen Jasa Ekspedisi Swasta Menurut Desa/Kelurahan di Kecamatan Karanganyar, 2021

Desa/Kelurahan <i>Village/Kelurahan</i>	Kantor Pos/Pos Pembantu/Rumah Pos <i>Post Office/Subsidiary of Post Office</i>	Pos Keliling <i>Mobile Portal Service</i>	Perusahaan/Agen Jasa Ekspedisi Swasta <i>Private Expedition Service Company</i>
(1)	(2)	(3)	(4)
Lalung	Tidak Ada	Tidak Ada	Beroperasi
Bolong	Tidak Ada	Tidak Ada	Tidak Ada
Jantiharjo	Tidak Ada	Tidak Ada	Tidak Ada
Tegalgede	Tidak Ada	Tidak Ada	Beroperasi
Jungke	Tidak Ada	Tidak Ada	Tidak Ada
Cangkanan	Beroperasi	Tidak Ada	Beroperasi
Karanganyar	Beroperasi	Tidak Ada	Beroperasi
Bejen	Tidak Ada	Tidak Ada	Beroperasi
Popongan	Beroperasi	Tidak Ada	Beroperasi
Gayamdompo	Tidak Ada	Tidak Ada	Tidak Ada
Delingan	Tidak Ada	Tidak Ada	Tidak Ada
Gedong	Tidak Ada	Tidak Ada	Tidak Ada

Catatan/Note: ...

Sumber/Source: BPS, Pendataan Potensi Desa (Podes) 2021

Tabel 6.3.1 Jumlah Menara Telepon seluler dan Operator Layanan Komunikasi Telepon Seluler Menurut Desa/Kelurahan di Kecamatan Karanganyar, 2021

Desa/Kelurahan Village/Kelurahan	Jumlah Menara Telepon seluler Number of Base Transceiver Station (BTS)	Jumlah Operator Layanan Komunikasi Telepon Seluler Cellular Phone Communication Service Operators
(1)	(2)	(3)
Lalung	1	5
Bolong	0	5
Jantiharjo	1	5
Tegalgede	2	5
Jungke	2	5
Cangkalan	3	5
Karanganyar	1	5
Bejen	2	5
Popongan	1	6
Gayamdompo	1	5
Delingan	1	4
Gedong	2	5
Kecamatan Karanganyar	17	60

Catatan/Note: ...

Sumber/Source: BPS, Pendataan Potensi Desa (Podes) 2021

Tabel 6.3.2 Kekuatan Sinyal Telepon Seluler dan Jenis Sinyal Internet Telepon Seluler Menurut Desa/Kelurahan di Kecamatan Karanganyar, 2021

Desa/Kelurahan <i>Village/Kelurahan</i>	Kekuatan Sinyal Telepon Seluler <i>The Strenght of Cellular Phone Signal</i>	Jenis Sinyal Internet Telepon Seluler <i>Type of Cellular Phone Signal</i>
(1)	(2)	(3)
Lalung	Kuat	4G/LTE
Bolong	Kuat	4G/LTE
Jantiharjo	Kuat	4G/LTE
Tegalgede	Sangat Kuat	4G/LTE
Jungke	Kuat	4G/LTE
Cangkanan	Sangat Kuat	4G/LTE
Karanganyar	Sangat Kuat	4G/LTE
Bejen	Kuat	4G/LTE
Popongan	Kuat	4G/LTE
Gayamdompo	Sangat Kuat	4G/LTE
Delingan	Kuat	4G/LTE
Gedong	Sangat Kuat	4G/LTE

Catatan/Note: ...

Sumber/Source: BPS, Pendataan Potensi Desa (Podes) 2021

BAB 7

Perbankan, Koperasi, dan Perdagangan

Jumlah Perbankan, Koperasi, dan Perdagangan



15 BANK



24 KOPERASI



1506 SARANA PERDAGANGAN

Tabel 7.1**Banyaknya Sarana Lembaga Keuangan Bank Menurut Desa/Kelurahan dan Jenis Bank di Kecamatan Karanganyar, 2021**

Desa/Kelurahan Village/Kelurahan	Bank Umum Pemerintah Government Bank	Bank Umum Swasta Private Bank	Bank Perkreditan Rakyat (BPR) Rural Bank
(1)	(2)	(3)	(4)
Lalung	1	-	-
Bolong	-	-	-
Jantiharjo	-	-	-
Tegalgede	-	-	2
Jungke	1	-	-
Cangkalan	4	1	1
Karanganyar	1	1	1
Bejen	-	-	1
Popongan	1	-	-
Gayamdompo	-	-	-
Delingan	-	-	-
Gedong	-	-	-
Kecamatan Karanganyar	8	2	5

Catatan/Note: ...

Sumber/Source: BPS, Pendataan Potensi Desa (Podes) 2021

Tabel 7.2 Banyaknya Koperasi Aktif Menurut Menurut Desa/
Kelurahan dan Jenis Koperasi di Kecamatan Karanganyar,
2021

Desa/Kelurahan <i>Village/Kelurahan</i>	Koperasi Unit Desa (KUD) <i>Village Cooperative Unit</i>	Koperasi Industri Kecil dan Kerajinan Rakyat (Kopinkra) <i>Small Industry and Citizen Handicraft Cooperative</i>
(1)	(2)	(3)
Lalung	1	-
Bolong	-	-
Jantiharjo	-	-
Tegalgede	-	-
Jungke	-	-
Cangkan	-	-
Karanganyar	-	-
Bejen	-	-
Popongan	-	-
Gayamdopo	-	-
Delingan	-	-
Gedong	-	-
Kecamatan Karanganyar	1	-

Lanjutan Tabel/*Continued Table 7.2*

Desa/Kelurahan Village/Kelurahan	Koperasi Simpan Pinjam (Kospin) Savings and Loan Cooperative	Koperasi Lainnya Other Cooperative
(1)	(4)	(5)
Lalung	1	-
Bolong	1	-
Jantiharjo	-	-
Tegalgede	4	-
Jungke	2	-
Cangkalan	2	-
Karanganyar	2	-
Bejen	5	-
Popongan	4	1
Gayamdompo	-	-
Delingan	-	-
Gedong	1	-
Kecamatan Karanganyar	22	1

Catatan/Note: ...

Sumber/Source: BPS, Pendataan Potensi Desa (Podes) 2021

Tabel 7.3**Banyaknya Sarana Perdagangan Menurut Desa/
Kelurahan dan Jenis Sarana Perdagangan di Kecamatan
Karanganyar, 2021**

Desa/Kelurahan Village/Kelurahan	Kelompok Pertokoan Shopping Complex	Pasar dengan Bangunan Permanen Markets in Permanent Building	Pasar dengan Bangunan Semi Permanen Market in Semi Permanent Building
(1)	(2)	(3)	(4)
Lalung	1	-	-
Bolong	-	-	1
Jantiharjo	-	-	-
Tegalgede	5	1	1
Jungke	-	1	-
Cangkalan	5	-	-
Karanganyar	5	-	1
Bejen	4	-	-
Popongan	2	-	-
Gayamdompo	1	1	1
Delingan	-	-	-
Gedong	-	-	-
Kecamatan Karanganyar	23	3	4

Lanjutan Tabel/*Continued Table* 7.3

Desa/Kelurahan <i>Village/Kelurahan</i>	Pasar tanpa Bangunan <i>Market without Permanent Building</i>	Mini Market/ Swalayan/ Supermarket <i>Mini Market/ Swalayan/ Supermarket</i>	Restoran/ Rumah Makan <i>Restaurant/ Food Stall</i>	Toko/Warung Kelontong <i>Stall/Grocery Store</i>	Warung/Kedai Makamam <i>Shops/Food Stalls</i>
(1)	(5)	(6)	(7)	(8)	(9)
Lalung	-	3	-	37	52
Bolong	-	-	-	38	16
Jantiharjo	-	1	-	40	15
Tegalgede	-	4	2	79	67
Jungke	-	2	3	50	17
Cangkalan	-	13	10	97	93
Karanganyar	-	5	10	64	93
Bejen	2	7	6	108	86
Popongan	1	3	17	31	23
Gayamdopo	-	2	1	62	44
Delingan	1	1	1	81	43
Gedong	1	-	-	114	30
Kecamatan Karanganyar	5	41	50	801	579

Catatan/Note: ...

Sumber/Source: BPS, Pendataan Potensi Desa (Podes) 2021

Tabel 7.4 Jumlah Pajak Bumi Dan Bangunan (PBB) Kecamatan Karanganyar, 2021

Desa/Kelurahan Village/Kelurahan	Jumlah SPPT Number of SPPT	Jumlah Ketetapan Number of Determinations	Jumlah Realisasi Actual Amount	Prosentase Percentage
(1)	(2)	(3)	(4)	(5)
Lalung	3 740	173 420 554	104 790 538	60,43
Bolong	1 851	101 297 820	82 459 916	81,40
Jantiharjo	2 394	107 463 008	86 214 052	80,23
Tegalgede	4 254	414 840 559	294 675 105	71,03
Jungke	2 602	183 392 457	139 821 841	76,24
Cangkalan	2 851	412 503 755	301 841 155	73,17
Karanganyar	1 315	234 329 169	180 134 289	76,87
Bejen	5 750	446 310 596	293 587 475	65,78
Popongan	3 662	298 952 964	196 034 760	65,57
Gayamdompo	2 339	183 838 657	145 996 163	79,42
Delingan	2 378	135 460 741	93 526 361	69,04
Gedong	3 163	142 479 570	106 389 231	74,67
Kecamatan Karanganyar	36 299	2 834 289 850	2 025 470 886	71,46

Catatan/Note: ...

Sumber/Source: Badan Keuangan Daerah Kabupaten Karanganyar

ST2023

SENSUS PERTANIAN

BerAKHLAK

Berorientasi Pelayanan Akuntabel Kompeten
Harmonis Loyal Adaptif Kolaboratif

DATA MENCERDASKAN BANGSA



**BADAN PUSAT STATISTIK
KABUPATEN KARANGANYAR**

Kompleks Perkantoran Cangkanan Jl. Majapahit No.118
telp. (0271) 4995047, email : bps3313@bps.go.id
homepage : <http://karanganyarkab.bps.go.id>