

**KECAMATAN
KERJO
DALAM ANGKA**

2021

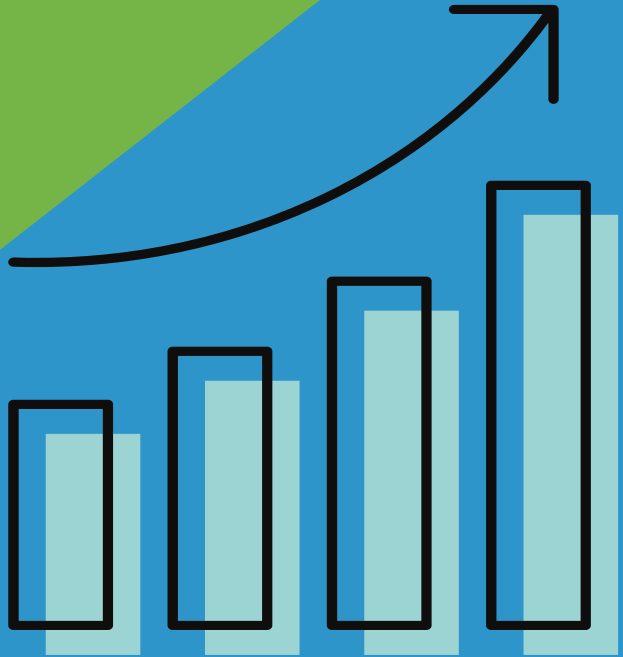

**KECAMATAN
KERJO
DALAM ANGKA**

2021

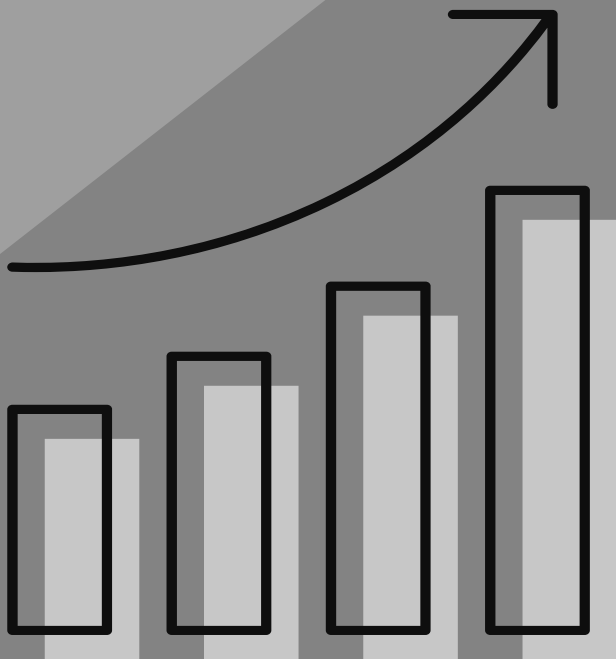

KECAMATAN KERJO DALAM ANGKA 2021

ISSN : 2614-9591

No. Publikasi/Publication Number: 33130.2122

Katalog/Catalog: 1102001.3313160

Ukuran Buku/Book Size: 17,6 X 25 cm

Jumlah Halaman/Number of Pages: x + 103 halaman/pages

Naskah/Manuscript:

BPS Kabupaten Karanganyar

BPS-Statistics of Karanganyar Regency

Penyunting/Editor:

BPS Kabupaten Karanganyar

BPS-Statistics of Karanganyar Regency

Desain Kover oleh/Cover Designed by:

BPS Kabupaten Karanganyar

BPS-Statistics of Karanganyar Regency

Ilustrasi Kover/Cover Illustration:

Keterangan dalam Bahasa Indonesia/ Information in English

Penerbit/Published by:

BPS Kabupaten Karanganyar/*BPS-Statistics of Karanganyar Regency*

Pencetak/Printed by:

Badan Pusat Statistik

Sumber Ilustrasi/Graphics by: -

Dilarang mengumumkan, mendistribusikan, mengkomunikasikan, dan/atau menggandakan sebagian atau seluruh isi buku ini untuk tujuan komersial tanpa izin tertulis dari Badan Pusat Statistik

Prohibited to announce, distribute, communicate, and/or copy part of all this book for commercial purpose without permission from BPS-Statistics Indonesia

SAMBUTAN

Assalamu'alaikum Wr.Wb.

Dengan mengucapkan puji syukur ke hadirat Tuhan Yang Maha Esa, saya menyambut baik upaya penerbitan publikasi "KECAMATAN KERJO DALAM ANGKA 2021", sebagai bagian upaya penyediaan informasi statistik dan penyebarluasan data-data aktual di berbagai bidang.

Data/informasi statistik yang akurat merupakan hal yang sangat vital dalam perencanaan pembangunan dan penyelenggaraan pemerintahan. Dengan data yang akurat, maka rencana dan kebijakan pembangunan akan lebih mampu memberdayakan setiap potensi pembangunan secara optimal, sehingga pembangunan akan memberikan manfaat yang sebesar-besarnya bagi bangsa dan negara.

Publikasi ini disusun atas kerjasa

Harapan saya semoga publikasi ini dapat bermanfaat bagi Pemerintah Daerah Kabupaten Karanganyar maupun bagi pengguna data lainnya, sebagai kajian evaluasi dan perencanaan pembangunan di masa depan.

Wassalamu'alaikum Wr.Wb.

Karanganyar, September 2021

BADAN PUSAT STATISTIK
KABUPATEN KARANGANYAR
Kepala,

Dewi Trirahayuni

KATA PENGANTAR

Buku “Kecamatan Kerjo Dalam Angka 2021” merupakan publikasi tahunan yang disusun oleh Koordinator Statistik Kecamatan Kerjo BPS Kabupaten Karanganyar.

Publikasi ini memuat data-data yang dimaksudkan untuk memberi gambaran tentang keadaan geografis, ciri dan keadaan penduduk , kondisi sosial dan perekonomian di Kecamatan Kerjo.

Pada kesempatan ini kami mengucapkan terima kasih yang sebesar-besarnya, dimana telah banyak membantu sehingga publikasi ini dapat kami terbitkan, yaitu kepada :

1. Kepala BPS Kabupaten Karanganyar.
2. Camat Kerjo.
3. Semua Dinas Jawatan se Kecamatan Kerjo.

Kami senantiasa mengharap saran dan kritik guna penyempurnaan penyusunan publikasi ini pada tahun-tahun berikutnya.

Kerjo, September 2021
Penulis,

Argo Himawan Wicaksono

Daftar Isi

	Hal.
Sambutan Kepala BPS Kab Karanganyar	i
Kata Pengantar	ii
Daftar Isi	v
Peta Kecamatan	x
Ulasan Singkat	1
Tabel - tabel	
BAB I. GEOGRAFI	
1.1 Jarak Kantor Desa/Kelurahan dan ketinggian rata-rata di Kecamatan Kerjo, 2020	11
1.2 Luas Wilayah Kecamatan Kerjo Menurut Penggunaan, 2020	12
1.3 Luas Tanah Sawah Kecamatan Kerjo Menurut Jenis Pengairan, 2020	13
1.4 Luas Tanah Kering Kecamatan Kerjo Menurut Penggunaan, 2020	14
1.5 Luas Lain-lain Kecamatan Kerjo Menurut Penggunaan, 2020	15
BAB II. PEMERINTAHAN	
2.1 Klasifikasi Desa/Kelurahan di Kecamatan Kerjo, 2020	19
2.2 Banyaknya Dusun, Dukuh, RW dan RT di Kecamatan Kerjo, 2020	20
2.3 Banyaknya Aparat Pemerintahan di Kecamatan Kerjo, 2020	21
2.4 Banyaknya Anggota BPD, Pengurus LPMD, Kader Pembangunan, dan Pengurus LPP di Kecamatan Kerjo, 2020	22
2.5 Luas Tanah Bengkok dan Kas Desa di Kecamatan Kerjo, 2020	23
2.6 Luas Tanah Bengkok Pamong Desa di Kecamatan Kerjo, 2020	24
2.7 Luas Tanah Kas Desa di Kecamatan Kerjo, 2020	25

BAB III. PENDUDUK

3.1.1	Penduduk, Laju Pertumbuhan Penduduk, Distribusi Persentase Penduduk, Kepadatan Penduduk, Rasio Jenis Kelamin Menurut Desa/Kelurahan di Kecamatan Kerjo, 2020	27
3.1.2	Jumlah Penduduk Menurut Kelompok Umur dan Jenis Kelamin di Kecamatan Kerjo, 2020	28
3.2	Banyaknya Keluarga Menurut Tingkat Kesejahteraan di Kecamatan Kerjo, 2020	29

BAB IV. SOSIAL

4.1.1	Banyaknya Sekolah Dasar (SD) Menurut Desa/Kelurahan di Kecamatan Kerjo, 2020	33
4.1.2	Banyaknya Murid dan Guru Sekolah (SD) Negeri di Kecamatan Kerjo, 2019/2020	34
4.1.3	Banyaknya Murid dan Guru Sekolah Dasar (SD) Swasta di Kecamatan Kerjo, 2019/2020	35
4.1.4	Banyaknya Madrasah Ibtidaiyah (MI) Menurut Desa/Kelurahan di Kecamatan Kerjo, 2020	36
4.1.5	Banyaknya Murid dan Guru Madrasah Ibtidaiyah (MI) Negeri di Kecamatan Kerjo, 2019/2020	37
4.1.6	Banyaknya Murid dan Guru Madrasah Ibtidaiyah (MI) Swasta di Kecamatan Kerjo, 2019/2020	38
4.1.7	Banyaknya Sekolah Menengah Pertama (SMP) Menurut Desa/Kelurahan di Kecamatan Kerjo, 2020	39
4.1.8	Banyaknya Murid dan Guru Sekolah Menengah Pertama (SMP) Negeri di Kecamatan Kerjo, 2019/2020	40
4.1.9	Banyaknya Murid dan Guru Sekolah Menengah Pertama (SMP) Swasta di Kecamatan Kerjo, 2019/2020	41
4.1.10	Banyaknya Madrasah Tsanawiyah (MTs) Menurut Desa/Kelurahan di Kecamatan Kerjo, 2020	42
4.1.11	Banyaknya Murid dan Guru Madrasah Tsanawiyah (MTs) Negeri di Kecamatan Kerjo, 2019/2020	43
4.1.12	Banyaknya Murid dan Guru Madrasah Tsanawiyah (MTs) Swasta di Kecamatan Kerjo, 2019/2020	44

4.1.13	Banyaknya Sekolah Menengah Atas (SMA) Menurut Desa/Kelurahan di Kecamatan Kerjo, 2020	45
4.1.14	Banyaknya Murid dan Guru Sekolah Menengah Atas (SMA) Negeri di Kecamatan Kerjo, 2019/2020	46
4.1.15	Banyaknya Murid dan Guru Sekolah Menengah Atas (SMA) Swasta di Kecamatan Kerjo, 2019/2020	47
4.1.16	Banyaknya Madrasah Aliyah (MA) Menurut Desa/Kelurahan di Kecamatan Kerjo, 2020	48
4.1.17	Banyaknya Murid dan Guru Madrasah Aliyah (MA) Negeri di Kecamatan Kerjo, 2019/2020	49
4.1.18	Banyaknya Murid dan Guru Madrasah Aliyah (MA) Swasta di Kecamatan Kerjo, 2019/2020	50
4.1.19	Banyaknya Sekolah Menengah Kejuruan (SMK) Menurut Desa/Kelurahan di Kecamatan Kerjo, 2020	51
4.1.20	Banyaknya Murid dan Guru Sekolah Menengah Kejuruan (SMK) Negeri di Kecamatan Kerjo, 2019/2020	52
4.1.21	Banyaknya Murid dan Guru Sekolah Menengah Kejuruan (SMK) Swasta di Kecamatan Kerjo, 2019/2020	53
4.1.22	Banyaknya Akademi/Perguruan Tinggi Menurut Desa/Kelurahan di Kecamatan Kerjo, 2020	54
4.1.23	Kemudahan Untuk Mencapai Sarana Pendidikan Terdekat Bagi Desa/Kelurahan yang Tidak ada Sarana Pendidikan Menurut Desa/Kelurahan dan Jenjang Pendidikan di Kecamatan Kerjo, 2020	55
4.2.1	Banyaknya Sarana Kesehatan Menurut Desa/Kelurahan dan Jenis Sarana Kesehatan di Kecamatan Kerjo, 2020	56
4.2.2	Kemudahan Mencapai Sarana Kesehatan Terdekat Bagi Desa/Kelurahan yang Tidak ada Sarana Kesehatan Menurut Desa/Kelurahan dan Jenis Sarana Kesehatan di Kecamatan Kerjo, 2020	57
4.2.3	Banyaknya Warga Penderita Gizi Buruk Menurut Desa/Kelurahan di Kecamatan Kerjo, 2019 dan 2020	58
4.2.4	Banyaknya Tenaga Kesehatan yang Tinggal di Desa di Kecamatan Kerjo, 2020	59
4.2.5	Banyaknya PUS dan Akseptor KB di Kecamatan Kerjo, 2020	60
4.2.6	Banyaknya PUS Bukan Peserta KB di Kecamatan Kerjo, 2020	61

4.2.7	Banyaknya Akseptor Aktif menurut Alat Kontrasepsi di Kecamatan Kerjo, 2020	62
4.3	Banyaknya Penyandang Cacat di Kecamatan Kerjo, 2020	63
4.4.1	Jumlah Penduduk Menurut Agama di Kecamatan Kerjo, 2020	64
4.4.2	Banyaknya Tempat Ibadah di Kecamatan Kerjo , 2020	65
4.4.3	Banyaknya Nikah, Cerai Talak, Cerai Gugat di Kecamatan Kerjo, 2020	66
4.5.1	Banyaknya Kejadian Bencana Alam Menurut Desa/Kelurahan dan Jenis Bencana Alam di Kecamatan Kerjo, 2020	67
4.5.2	Banyaknya Korban Jiwa Akibat Bencana Alam Menurut Desa/Kelurahan dan Jenis Bencana Alam di Kecamatan Kerjo, 2020	69
4.5.3	Keberadaan Fasilitas/Upaya Antisipasi/Mitigasi Bencana Alam Menurut Desa/Kelurahan di Kecamatan Kerjo, 2020	71
BAB V. PERTANIAN		
5.1.1	Luas Panen dan Produksi Padi dan Palawija di Kecamatan Kerjo, 2020	75
5.2.1	Luas Panen dan Produksi Tanaman Sayur-sayuran di Kecamatan Kerjo, 2020	76
5.2.2	Luas Panen dan Produksi Tanaman Buah-Buahan di Kecamatan Kerjo, 2020	77
5.3.1	Luas Panen dan Produksi Tanaman Perkebunan di Kecamatan Kerjo , 2020	78
5.3.2	Jumlah Ternak Besar dan Ternak Kecil di Kecamatan Kerjo, 2019 dan 2020	79
5.3.3	Populasi Ternak Kecil Tahun 2017	80
BAB VI. ENERGI		
6.1	Banyaknya Keluarga Menurut Desa/Kelurahan dan Jenis Pengguna Listrik di Kecamatan Kerjo, 2020	85
6.2	Banyaknya Desa/Kelurahan Menurut Keberadaan Penerangan Jalan Utama Desa/Kelurahan di Kecamatan Kerjo, 2018, 2019, dan 2020	86

6.3	Banyaknya Desa/Kelurahan Menurut Jenis Bahan Bakar untuk Memasak yang Digunakan Oleh Sebagian Besar Keluarga di Kecamatan Kerjo, 2018, 2019, dan 2020	87
6.4	Banyaknya Desa/Kelurahan Menurut Sumber Air Minum Sebagian Besar Keluarga di Kecamatan Kerjo, 2018, 2019, dan 2020	88
6.5	Banyaknya Desa/Kelurahan Menurut Penggunaan Fasilitas Tempat Buang Air Besar Sebagian Besar Keluarga di Kecamatan Kerjo, 2018, 2019, dan 2020	89

BAB VII. PERDAGANGAN, HOTEL, TRANSPORTASI, KOMUNIKASI, DAN KEUANGAN

7.1	Banyaknya Sarana dan Prasarana Ekonomi Menurut Desa/Kelurahan dan Jenisnya di Kecamatan Kerjo, 2020	93
7.2	Banyaknya Desa/Kelurahan yang Memiliki Kelompok Kegiatan Olahraga Menurut Jenis Olahraga dan Ketersediaan Fasilitas/Lapangan Olahraga di Kecamatan Kerjo, 2020	95
7.3	Sarana Transportasi Antar Desa/Kelurahan Menurut Desa/Kelurahan di Kecamatan Kerjo, 2020	96
7.4	Kondisi Jalan Darat Antar Desa/Kelurahan Menurut Desa/Kelurahan di Kecamatan Kerjo, 2020	97
7.5	Jumlah Menara dan Operator Layanan Komunikasi Telepon Seluler Serta Kondisi Sinyal Telepon Seluler Menurut Desa/Kelurahan di Kecamatan Kerjo, 2020	98
7.6	Keberadaan Kantor Pos/Pos Pembantu/Rumah Pos dan Perusahaan/Agen Jasa Ekspedisi Swasta Menurut Desa/Kelurahan di Kecamatan Kerjo, 2020	99
7.7	Banyaknya Sarana Lembaga Keuangan Yang Beroperasi Menurut Desa/Kelurahan dan Jenisnya di Kecamatan Kerjo, 2020	100
7.8	Banyaknya Koperasi yang Masih Aktif Menurut Desa/Kelurahan dan Jenis Koperasi di Kecamatan Kerjo, 2020	101
7.9	Banyaknya Embung Desa Menurut Desa/Kelurahan di Kecamatan Kerjo, 2019 dan 2020	102
7.10	Jumlah Pajak Bumi dan Bangunan (PBB) Kecamatan Kerjo, 2020	103

PETA KECAMATAN KERJO

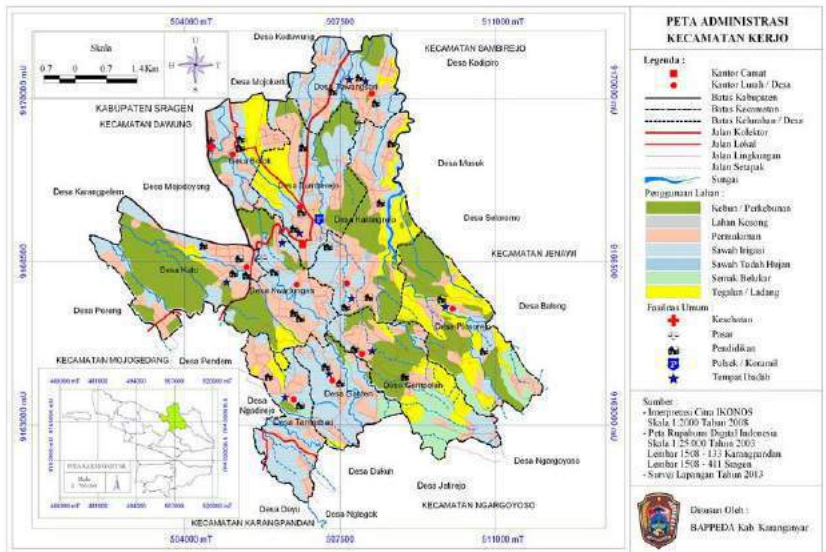

ULASAN SINGKAT

A. KEADAAN GEOGRAFIS

1. *Letak Geografis*

Kecamatan Kerjo merupakan salah satu kecamatan dari 17 kecamatan yang ada di Kabupaten Karanganyar. Jarak dari ibukota kabupaten 21 km arah utara, dengan ketinggian rata-rata 450 m di atas permukaan laut.

Batas wilayah Kecamatan Kerjo :

Sebelah Utara : Kabupaten Sragen

Sebelah Selatan: Kecamatan Kerjo

Sebelah Barat : Kecamatan Mojogedang

Sebelah Timur : Kecamatan Jenawi

2. *Luas Wilayah*

Kecamatan Kerjo memiliki luas tanah sebesar 4.418,545 Ha, yang sebagian besar merupakan dataran, terdiri dari tanah sawah 1.129,6358 Ha yang terbagi menjadi irigasi teknis 81,000 Ha, $\frac{1}{2}$ teknis 835,9228 Ha, sederhana 212,9230 Ha dan tadah hujan 0 Ha. Luas tanah kering adalah 1.938,7244 Ha, yang terbagi menjadi tanah pekarangan/bangunan 1.205,0428 , tegal/kebun 710,8585 Ha, padang rumput/kolam 22,6931 Ha, perkebunan 1.395,2965 Ha, dan tanah lainnya 218,7168 Ha.

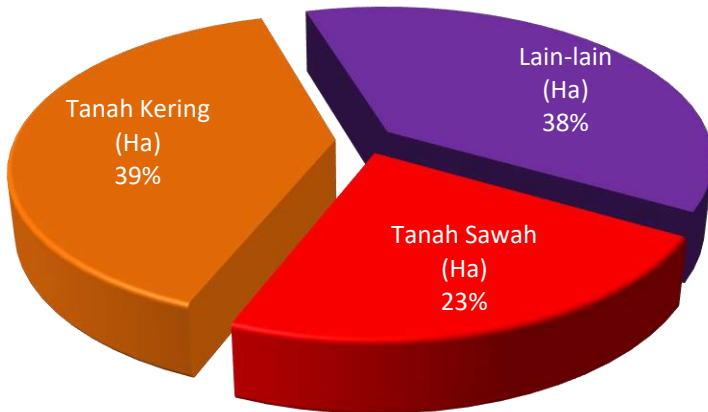

Gambar 1. Luas Wilayah Kecamatan Kerjo Menurut Penggunaan, 2020

Jika dilihat per desa, wilayah yang paling luas di Kecamatan Kerjo adalah Desa Tawangsari sebesar 710 ha atau sekitar 15 persen (Gambar 2).

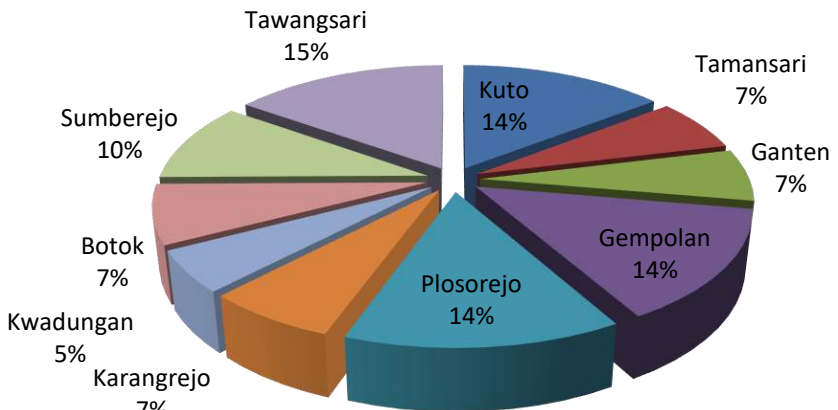

Gambar 2. Distribusi Wilayah Kecamatan Kerjo Menurut Desa, 2020

B. PEMBAGIAN WILAYAH ADMINISTRASI

Kecamatan Kerjo terdiri dari 10 desa, 68 dusun, 92 dukuh, 91 RW dan 281 RT. Seluruh desa sudah berklasifikasi desa swa sembada.

C. PENDUDUK

Kependudukan

Mulai tahun 2021, data yang digunakan dalam publikasi ini adalah data hasil Sensus Penduduk 2020. Jumlah Penduduk di Kecamatan Kerjo tahun 2020 sebanyak 37.593 jiwa, yang terdiri dari laki-laki 18.729 jiwa dan perempuan 18.864 jiwa.

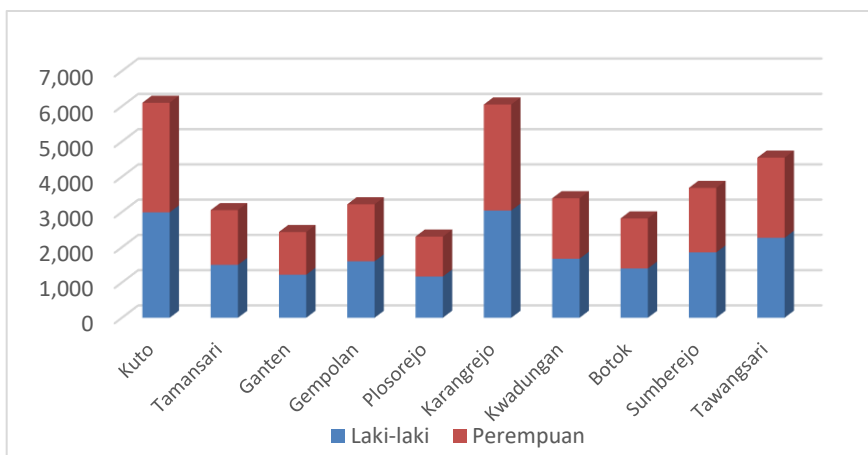

Gambar 3. Jumlah Penduduk Kecamatan Kerjo Menurut Jenis Kelamin, 2020

Pada tahun 2020 kepadatan penduduk Kecamatan Kerjo mencapai 803 jiwa/Km². Penduduk terbanyak berada di Desa Kuto sebanyak 6.099 jiwa atau 16 persen.

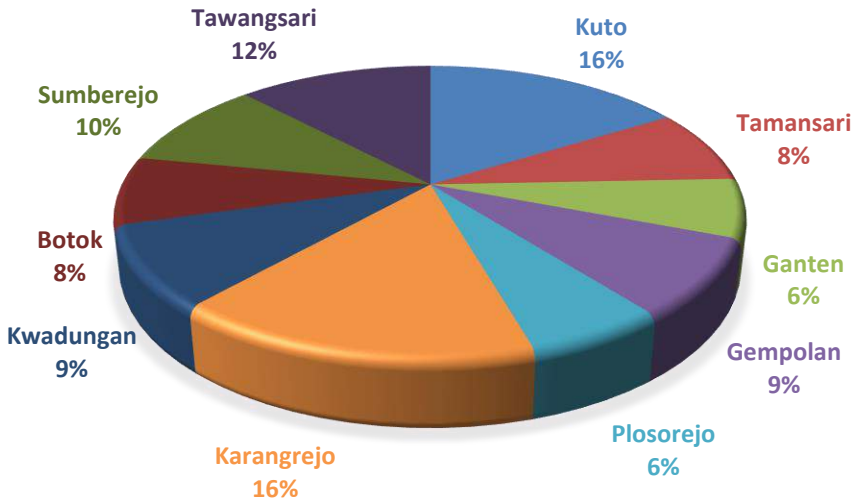

Gambar 4. Distribusi Penduduk Kecamatan Kerjo Menurut Desa/Kelurahan, 2020

D. KELUARGA BERENCANA

Peserta KB aktif di Desa Kerjo pada tahun 2020 mencapai 5.267 peserta atau 81.09 % dari banyaknya PUS tahun 2020. Alat kontrasepsi yang paling banyak diminati adalah suntik sebanyak 2.865 peserta, dan implant sebanyak 1.066 akseptor. Kecamatan Kerjo yang sebagian besar daerahnya merupakan pegunungan, tahapan keluarga pra sejahtera sebanyak 1.465 KK, keluarga sejahtera I sebanyak 1.369 KK, dan keluarga sejahtera II sebanyak 3.156 KK. Sementara itu keluarga sejahtera III sebanyak 5.545 KK dan III + sebanyak 378 KK.

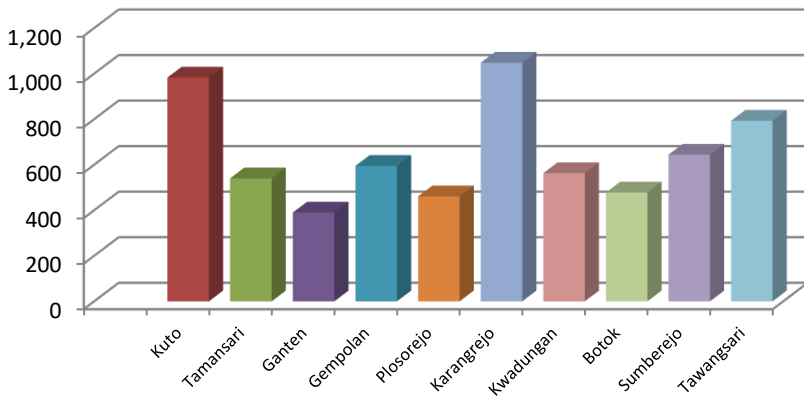

Gambar 5. Banyaknya Pasangan Usia Subur Menurut Desa/Kelurahan di Kecamatan Kerjo, 2020

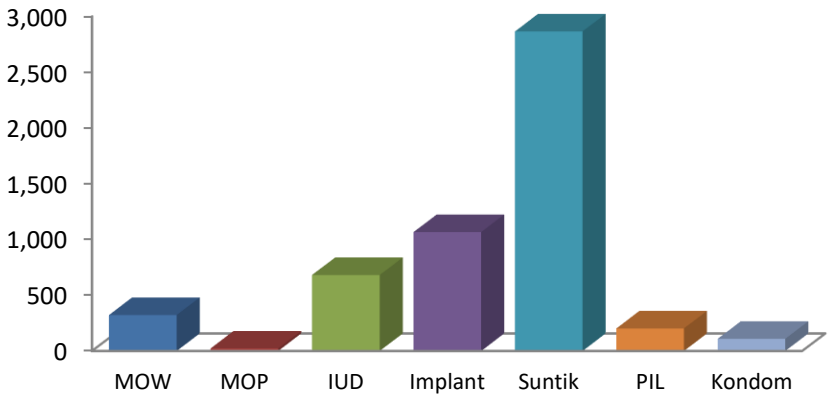

Gambar 6. Banyaknya Akseptor Aktif menurut Alat Kontrasepsi di Kecamatan Kerjo, 2020

E SOSIAL

1. Pendidikan

Berdasarkan data dari Dinas Pendidikan dan Kebudayaan Kabupaten Karanganyar, di Kecamatan Kerjo pada tahun 2020 jumlah SD Negeri sebanyak 27 sekolah dengan banyak guru 244, SD Swasta sebanyak 2 sekolah dengan banyak guru 27 orang, MI sebanyak 1 sekolah dengan guru sebanyak 22 orang, SMP Negeri sebanyak 3 sekolah dengan guru sebanyak 65, SMP swasta 1 sekolah dengan guru sebanyak 10 orang. MTs sebanyak 1 sekolah dengan jumlah guru 13 orang, SMA Negeri sebanyak 1 sekolah dengan jumlah guru 74 orang.

2. Kesehatan

Fasilitas kesehatan yang ada di Kecamatan Kerjo terdiri dari, 1 Puskesmas Rawat Inap, 5 poliklinik, dan 3 apotek. Sementara itu tenaga kesehatan yang tersedia terdiri dari dokter 13 orang dan bidan 38 orang.

3. Pemeluk Agama dan Tempat Peribadatan

Pembangunan di bidang kehidupan beragama dan kepercayaan kepada Tuhan Yang Maha Esa diarahkan agar mampu meningkatkan kualitas umat beragama sehingga tercipta suasana kerukunan hidup yang erat. Pemeluk agama di Kecamatan Kerjo terdiri dari Islam : 39.401 orang, Kristen Katholik : 170 orang, Kristen Protestan : 431 orang dan Budha : 49 orang. Di Kecamatan Kerjo pada tahun 2020

terdapat tempat ibadah, yaitu masjid 118 buah, mushola 45 buah, gereja 7 buah, dan vihara 1 buah, Pura 0.

F PERTANIAN

1. Tanaman Bahan Makanan

Pertanian tanaman bahan makanan merupakan salah satu sektor dimana produk yang dihasilkan menjadi kebutuhan pokok hidup rakyat. Kecamatan Kerjosebagian tanahnya merupakan tanah pertanian yang memiliki potensi cukup baik bagi pengembangan tanaman agro industri.

Data dari Dinas Pertanian, Pangan, dan Perikanan Kabupaten Karanganyarr selama tahun 2020 diperoleh produksi padi sawah sebanyak 19.046 kwt dari luas panen 3.149 ha, jagung sebanyak 1.006 kwt dari luas panen 150 ha, ketela pohon sebanyak 4.032 kwt dari luas panen 126 ha dan kacang tanah sebanyak 87 kw dari luas panen 51 ha.

2. Peternakan

Populasi ternak yang banyak diusahakan di Kecamatan Kerjo pada tahun 2020 adalah sapi perah 0 ekor, sapi potong 2.426 ekor kerbau 6 ekor, kambing sebanyak 848 ekor, domba 7.613 ekor, ayam ras 61.150 ekor, 64.434 ayam buras dan kelinci 593 ekor.

G LAIN-LAIN

Sarana Perekonomian

Guna menunjang laju perekonomian di Desa Kerjo pada tahun 2020 terdapat pasar desa 2 buah, toko/warung kelontong 303 buah, kedai/Warung makan 104 buah, bank umum 16 unit, dan BPR 6 unit.

BAB 1

GEOGRAFI

**Luas Wilayah
Kecamatan Kerjo**

**46,82
km²**

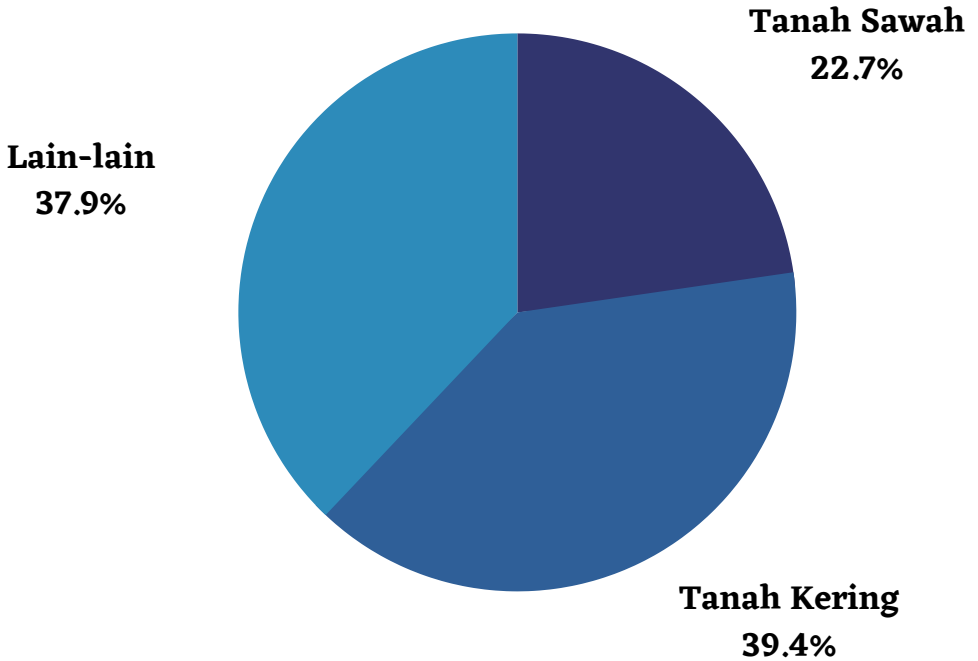

Tabel 1.1 Jarak Kantor Desa dan ketinggian rata-rata di Kecamatan Kerjo, 2020

Desa/Kelurahan	Ketinggian Rata-Rata dpl (m)	Jarak dari Kantor Desa ke ... (km)	
		Kantor Kecamatan	Kantor Kabupaten
(1)	(2)	(3)	(4)
1. Kuto	450	2	17
2. Tamansari	480	5	17
3. Ganten	490	5	20
4. Gempolan	480	3	20
5. Plosorejo	515	6	26
6. Karangrejo	460	2	17
7. Kwadungan	440	1	20
8. Botok	425	4	20
9. Sumberejo	440	1	17
10. Tawangsari	455	5	26
Kerjo	464	3	20

Sumber: Monografi Desa

Tabel 1.2 Luas Wilayah Kecamatan Kerjo Menurut Penggunaan, 2020

Desa/Kelurahan	Tanah Sawah (Ha)	Tanah Kering (Ha)	Lain-lain (Ha)	Luas Wilayah (Ha)
(1)	(2)	(3)	(4)	(5)
1. Kuto	116.05	194.35	369.08	679.49
2. Tamansari	156.05	150.19	5.28	311.51
3. Ganten	126.53	102.30	78.90	307.72
4. Gempolan	58.13	276.73	321.23	656.10
5. Plosorejo	40.01	338.14	266.91	645.06
6. Karangrejo	142.47	32.28	136.04	310.79
7. Kwadungan	58.34	87.32	97.54	243.20
8. Botok	43.12	98.96	207.35	349.43
9. Sumberejo	115.65	201.70	151.59	468.93
10. Tawangsari	206.65	360.89	142.50	710.04
Kerjo	1 063.00	1 842.86	1 776.41	4 682.27

Sumber: Monografi Desa

Tabel 1.3 Luas Tanah Sawah Kecamatan Kerjo Menurut Jenis Pengairan, 2020

Desa/Kelurahan	Tanah Sawah (Ha)				Jumlah
	Irigasi Teknis	Irigasi setengah Teknis	Irigasi Sederhana	Tadah Hujan	
(1)	(2)	(3)	(4)	(5)	(6)
1. Kuto	-	123.33	-	-	123.33
2. Tamansari	-	-	165.83	-	165.83
3. Ganten	-	134.46	-	-	134.46
4. Gempolan	18.00	39.20	4.57	-	61.77
5. Plosorejo	-	-	42.52	-	42.52
6. Karangrejo	-	151.40	0.00	-	151.40
7. Kwadungan	-	62.00	0.00	-	62.00
8. Botok	22.00	23.82	0.00	-	45.82
9. Sumberejo	41.00	81.84	0.00	-	122.84
10. Tawang Sari	-	219.63	0.00	-	219.63
Kerjo	81.00	835.67	212.92	-	1 129.60

Sumber: Monografi Desa

Tabel 1.4 Luas Tanah Kering Kecamatan Kerjo Menurut Penggunaan, 2020

Desa/Kelurahan	Tanah Kering (Ha)				Jumlah
	Bangunan/ Pekarangan	Kebun/ Tegalan	Padang/ Gembala	Tambak/ Kolam	
(1)	(2)	(3)	(4)	(5)	(6)
1. Kuto	160.27	16.18	0.00	0.16	176.61
2. Tamansari	106.89	24.82	4.55	0.22	136.48
3. Ganten	79.54	13.39	0.00	0.13	93.06
4. Gempolan	110.96	140.39	0.00	0.13	251.47
5. Plosorejo	82.04	217.95	7.18	0.10	307.28
6. Karangrejo	181.27	108.04	4.00	0.00	293.31
7. Kwadungan	79.07	0.17	0.00	0.11	79.35
8. Botok	86.31	3.44	0.00	0.18	89.93
9. Sumberejo	162.94	17.04	3.16	0.15	183.29
10. Tawang Sari	155.75	169.43	2.63	0.14	327.95
Kerjo	1 205.04	710.86	21.52	1.30	1 938.72

Sumber: Monografi Desa

Tabel 1.5 Luas Tanah Lain-lain Kecamatan Kerjo Menurut Penggunaan, 2020

Desa/Kelurahan	Lain-Lain (Ha)			
	Hutan	Perkebunan	Lainnya	Jumlah
(1)	(2)	(3)	(4)	(5)
1. Kuto	-	319.60	15.79	335.39
2. Tamansari	-	0.00	4.80	4.80
3. Ganten	-	68.24	3.45	71.69
4. Gempolan	-	282.01	9.91	291.91
5. Plosorejo	-	226.35	16.20	242.54
6. Karangrejo	-	110.19	13.07	123.16
7. Kwadungan	-	63.00	25.63	88.63
8. Botok	-	134.00	54.54	188.54
9. Sumberejo	-	134.74	3.02	137.75
10. Tawangsari	-	57.17	72.32	129.49
Kerjo	-	1 395.30	218.72	1 613.91

Sumber: Monografi Desa

BAB 2

PEMERINTAHAN



68

Dusun



92

Dukuh



91

Rukun Warga (RW)



281

Rukun Tetangga (RT)

PUBLIC ACTIVITIES



Tabel 2.1 Klasifikasi Desa di Kecamatan Kerjo, 2020

Desa/Kelurahan	Status pemerintahan	Klasifikasi Desa		
		Swadaya	Swakarya	Swasembada
(1)	(2)	(3)	(4)	(5)
1. Kuto	Desa	-	-	1
2. Tamansari	Desa	-	-	1
3. Ganten	Desa	-	-	1
4. Gempolan	Desa	-	-	1
5. Plosorejo	Desa	-	-	1
6. Karangrejo	Desa	-	-	1
7. Kwadungan	Desa	-	-	1
8. Botok	Desa	-	-	1
9. Sumberejo	Desa	-	-	1
10. Tawangsari	Desa	-	-	1
Kerjo		-	-	10

Sumber: Monografi Desa

Tabel 2.2 Banyaknya Dusun, Dukuh, RW, dan RT di Kecamatan Kerjo, 2020

Desa/Kelurahan	Dusun	Dukuh	RW	RT
(1)	(2)	(3)	(4)	(5)
1. Kuto	8	15	8	25
2. Tamansari	11	11	11	27
3. Ganten	8	8	11	34
4. Gempolan	6	6	6	25
5. Plosorejo	6	6	11	24
6. Karangrejo	4	4	4	21
7. Kwadungan	6	6	6	32
8. Botok	6	6	10	22
9. Sumberejo	6	14	12	34
10. Tawangsari	7	16	12	37
Kerjo	68	92	91	281

Sumber: Dinas Pemberdayaan Masyarakat dan Desa Kabupaten Karanganyar

Tabel 2.3 Banyaknya Aparat Pemerintahan di Kecamatan Kerjo, 2020

Desa/Kelurahan	Lurah / Kades	Sekdes	Kadus	Kaur	Staf
(1)	(2)	(3)	(4)	(5)	(6)
1. Kuto	1	1	8	6	-
2. Tamansari	1	1	11	6	-
3. Ganten	1	1	8	6	-
4. Gempolan	1	1	6	6	-
5. Plosorejo	1	1	6	6	-
6. Karangrejo	1	1	4	6	-
7. Kwadungan	1	1	6	6	-
8. Botok	1	1	6	6	-
9. Sumberejo	1	1	6	6	-
10. Tawangsari	1	1	7	6	-
Kerjo	10	10	68	60	-

Sumber: Dinas Pemberdayaan Masyarakat dan Desa Kabupaten Karanganyar

Tabel 2.4 Banyaknya Anggota BPD, Pengurus LPMD, Kader Pembangunan, dan Pengurus LPP di Kecamatan Kerjo, 2020

Desa/Kelurahan	Anggota BPD	Pengurus LPMD	Kader Pembangunan	Pengurus LPP
(1)	(2)	(3)	(4)	(5)
1. Kuto	11	13	7	19
2. Tamansari	8	9	9	3
3. Ganten	7	13	3	14
4. Gempolan	9	12	5	17
5. Plosorejo	7	30	6	7
6. Karangrejo	11	18	2	18
7. Kwadungan	9	12	9	24
8. Botok	7	20	10	20
9. Sumberejo	9	25	8	6
10. Tawang Sari	9	13	8	12
Kerjo	87	165	67	140

Sumber: Dinas Pemberdayaan Masyarakat dan Desa Kabupaten Karanganyar

Tabel 2.5 Luas Tanah Bengkok Pamong Desa Kecamatan Kerjo, 2020

Desa/Kelurahan	Luas Tanah Bengkok Pamong (Ha)		
	Tanah Sawah	Tanah Kering	Jumlah
(1)	(2)	(3)	(4)
1. Kuto	15	-	-
2. Tamansari	22	-	-
3. Ganten	13	-	-
4. Gempolan	14	4	177
5. Plosorejo	11	1	113
6. Karangrejo	23	-	-
7. Kwadungan	12	-	-
8. Botok	10	-	-
9. Sumberejo	16	-	-
10. Tawang Sari	23	-	-
Kerjo	160	4	290

Sumber: Monografi Desa

Tabel 2.6 Luas Tanah Kas Desa Kecamatan Kerjo, 2020

Desa/Kelurahan	Luas Tanah Kas Desa (Ha)		
	Tanah Sawah	Tanah Kering	Jumlah
(1)	(2)	(3)	(4)
1. Kuto	14.76	-	14.76
2. Tamansari	22.45	-	22.45
3. Ganten	13.24	-	13.24
4. Gempolan	14.24	3.50	17.74
5. Plosorejo	11.26	0.71	11.97
6. Karangrejo	23.38	-	23.38
7. Kwadungan	12.00	-	12.00
8. Botok	9.79	-	9.79
9. Sumberejo	15.78	-	15.78
10. Tawang Sari	22.90	-	22.90
Kerjo	159.79	4.21	164.00

Sumber: Monografi Desa

BAB 3

PENDUDUK

Penduduk Kerjo 2020

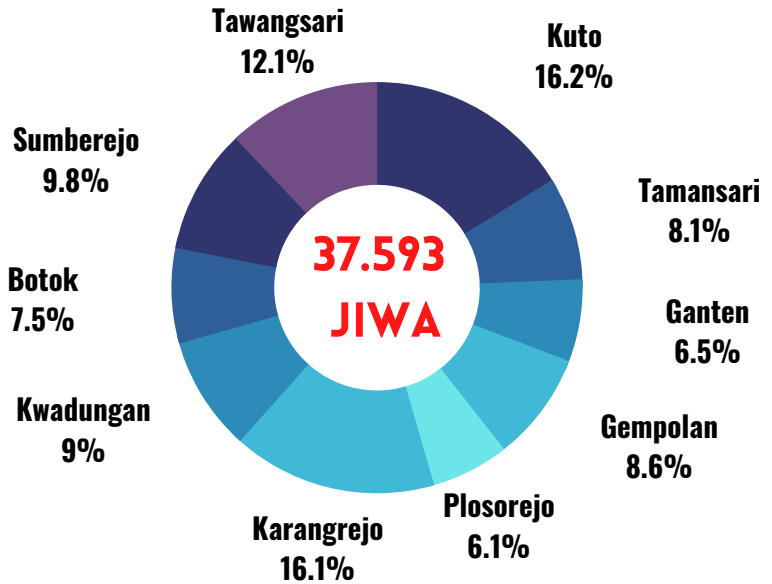

Kepadatan Penduduk per km² **803** jiwa

Rasio Jenis Kelamin **99,28**



Tabel 3.1.1 Penduduk, Laju Pertumbuhan Penduduk, Distribusi Persentase Penduduk, Kepadatan Penduduk, Rasio Jenis Kelamin Menurut Desa/Kelurahan di Kecamatan Kerjo, 2020

Desa/Kelurahan	Penduduk	Laju	Persentase Penduduk	Kepadatan Penduduk (per km ²)	Rasio Jenis Kelamin
		Pertumbuhan Penduduk per Tahun 2010-2020			
(1)	(2)	(3)	(4)	(5)	(6)
1. Kuto	6 099	1.58	16.22	898	96.30
2. Tamansari	3 054	1.29	8.12	980	96.78
3. Ganten	2 434	1.09	6.47	791	100.66
4. Gempolan	3 219	0.89	8.56	491	99.20
5. Plosorejo	2 303	0.37	6.13	357	103.45
6. Karangrejo	6 050	1.38	16.09	1947	101.13
7. Kwadungan	3 389	1.21	9.01	1393	97.61
8. Botok	2 818	1.65	7.50	806	98.73
9. Sumberejo	3 685	1.43	9.80	786	101.37
10. Tawangsari	4 542	1.75	12.08	640	99.82
Kerjo	37 593	1.33	100.00	803	99.28

Catatan : Hasil SP2020 September

Laju pertumbuhan penduduk dihitung berdasarkan penduduk hasil SP2010 dengan kondisi desa/kelurahan tahun 2020 dibandingkan dengan penduduk hasil SP2020

Laju pertumbuhan penduduk terlalu tinggi atau negatif karena ada perubahan wilayah desa/kelurahan antara SP2010 dan SP2020

Sumber : BPS, Sensus Penduduk 2020

Tabel 3.1.2 Jumlah Penduduk Menurut Kelompok Umur dan Jenis Kelamin di Kecamatan Kerjo, 2020

Kelompok Umur	Penduduk		Jumlah
	Laki-laki	Perempuan	
(1)	(2)	(3)	(4)
0 - 14	4 145	4 175	8 320
15 - 64	12 656	12 748	25 404
65+	1 928	1 941	3 869
Kerjo	18 729	18 864	37 593

Catatan : Hasil perapihan umur dari data administrasi kependudukan dan Sensus Penduduk 2020 (September)

Sumber : BPS, Sensus Penduduk 2020

Tabel 3.2 Banyaknya Keluarga Menurut Tingkat Kesejahteraan di Kecamatan Kerjo, 2020

Desa/Kelurahan	Pra KS	KS I	KS II	KS III	KS III+	Jumlah
(1)	(2)	(3)	(4)	(5)	(6)	(7)
1. Kuto	258	281	544	738	45	1 866
2. Tamansari	71	98	572	201	23	965
3. Ganten	63	67	107	528	31	796
4. Gempolan	160	79	467	205	70	981
5. Plosorejo	71	76	405	216	19	787
6. Karangrejo	175	167	170	1 295	35	1 842
7. Kwadungan	117	89	160	699	82	1 147
8. Botok	152	149	260	339	12	912
9. Sumberejo	184	210	364	393	28	1 179
10. Tawangsari	214	153	107	931	33	1 438
Kerjo	1 465	1 369	3 156	5 545	378	11 913

BAB 4

SOSIAL

Fasilitas Pendidikan



SD / sederajat

30



SMP / sederajat

5



SMA/ sederajat

1

Tenaga Kesehatan

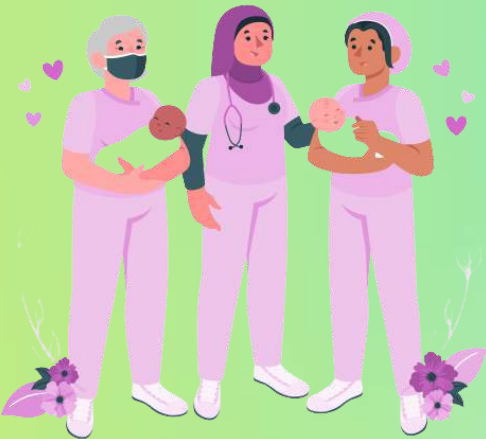

38

Bidan



13

Dokter

Tabel 4.1.1 Banyaknya Sekolah Dasar (SD) Menurut Desa/Kelurahan di Kecamatan Kerjo, 2020

Desa/Kelurahan	Negeri	Swasta	Jumlah
(1)	(2)	(3)	(4)
1. Kuto	5	-	5
2. Tamansari	2	-	2
3. Ganten	2	-	2
4. Gempolan	2	-	2
5. Plosorejo	1	1	2
6. Karangrejo	5	-	5
7. Kwadungan	2	-	2
8. Botok	2	1	3
9. Sumberejo	3	-	3
10. Tawang Sari	3	-	3
Kerjo	27	2	29

Sumber: BPS, Pendataan Potensi Desa (Podes) 2020

Tabel 4.1.2 Banyaknya Murid dan Guru Sekolah Dasar (SD) Negeri di Kecamatan Kerjo, 2019/2020

Desa/Kelurahan	Jumlah Murid			Guru	Jumlah Lulusan
	Laki-Laki	Perempuan	L+P		
(1)	(2)	(3)	(4)	(5)	(6)
1. Kuto	347	331	678	46	98
2. Tamansari	119	97	216	16	20
3. Ganten	91	82	173	16	22
4. Gempolan	118	114	232	13	33
5. Plosorejo	158	113	271	29	62
6. Karangrejo	260	205	465	41	77
7. Kwadungan	110	71	181	18	24
8. Botok	103	103	206	17	35
9. Sumberejo	179	153	332	25	47
10. Tawang Sari	188	171	359	23	56
Kerjo	1 673	1 440	3 113	244	474

Sumber : Dinas Pendidikan dan Kebudayaan Kabupaten Karanganyar

Tabel 4.1.3 Banyaknya Murid dan Guru Sekolah Dasar (SD) Swasta di Kecamatan Kerjo, 2019/2020

Desa/Kelurahan	Jumlah Murid			Guru	Jumlah Lulusan
	Laki-Laki	Perempuan	L+P		
(1)	(2)	(3)	(4)	(5)	(6)
1. Kuto	-	-	-	-	-
2. Tamansari	-	-	-	-	-
3. Ganten	-	-	-	-	-
4. Gempolan	-	-	-	-	-
5. Plosorejo	50	40	90	7	
6. Karangrejo	-	-	-	-	-
7. Kwadungan	-	-	-	-	-
8. Botok	28	22	50	20	33
9. Sumberejo	-	-	-	-	-
10. Tawangsari	-	-	-	-	-
Kerjo	78	62	140	27	33

Sumber : Dinas Pendidikan dan Kebudayaan Kabupaten Karanganyar

Tabel 4.1.4 Banyaknya Madrasah Ibtidaiyah (MI) Menurut Desa/Kelurahan di Kecamatan Kerjo, 2020

Desa/Kelurahan	Negeri	Swasta	Jumlah
(1)	(2)	(3)	(4)
1. Kuto	-	-	-
2. Tamansari	-	-	-
3. Ganten	-	-	-
4. Gempolan	-	-	-
5. Plosorejo	-	-	-
6. Karangrejo	-	1	1
7. Kwadungan	-	-	-
8. Botok	-	-	-
9. Sumberejo	-	-	-
10. Tawang Sari	-	-	-
Kerjo	-	1	1

Sumber: BPS, Pendataan Potensi Desa (Podes) 2020

Tabel 4.1.5 Banyaknya Murid dan Guru Madrasah Ibtidaiyah (MI) Negeri di Kecamatan Kerjo, 2019/2020

Desa/Kelurahan	Jumlah Murid			Guru	Jumlah Lulusan
	Laki-Laki	Perempuan	L+P		
(1)	(2)	(3)	(4)	(5)	(6)
1. Kuto	-	-	-	-	-
2. Tamansari	-	-	-	-	-
3. Ganten	-	-	-	-	-
4. Gempolan	-	-	-	-	-
5. Plosorejo	-	-	-	-	-
6. Karangrejo	-	-	-	-	-
7. Kwadungan	-	-	-	-	-
8. Botok	-	-	-	-	-
9. Sumberejo	-	-	-	-	-
10. Tawang Sari	-	-	-	-	-
Kerjo	-	-	-	-	-

Sumber : Kementerian Agama Kabupaten Karanganyar

Tabel 4.1.6 Banyaknya Murid dan Guru Madrasah Ibtidaiyah (MI) Swasta di Kecamatan Kerjo, 2019/2020

Desa/Kelurahan	Jumlah Murid			Guru	Jumlah Lulusan
	Laki-Laki	Perempuan	L+P		
(1)	(2)	(3)	(4)	(5)	(6)
1. Kuto	-	-	-	-	-
2. Tamansari	-	-	-	-	-
3. Ganten	-	-	-	-	-
4. Gempolan	-	-	-	-	-
5. Plosorejo	-	-	-	-	-
6. Karangrejo	223	178	401	22	59
7. Kwadungan	-	-	-	-	-
8. Botok	-	-	-	-	-
9. Sumberejo	-	-	-	-	-
10. Tawang Sari	-	-	-	-	-
Kerjo	223	178	401	22	59

Sumber : Kementerian Agama Kabupaten Karanganyar

Tabel 4.1.7 Banyaknya Sekolah Menengah Pertama (SMP) Menurut Desa/Kelurahan di Kecamatan Kerjo, 2020

Desa/Kelurahan	Negeri	Swasta	Jumlah
(1)	(2)	(3)	(4)
1. Kuto	-	-	-
2. Tamansari	-	-	-
3. Ganten	-	-	-
4. Gempolan	1	-	1
5. Plosorejo	-	-	-
6. Karangrejo	1	-	1
7. Kwadungan	-	-	-
8. Botok	-	-	-
9. Sumberejo	1	1	2
10. Tawang Sari	-	-	-
Kerjo	3	1	4

Sumber: BPS, Pendataan Potensi Desa (Podes) 2020

Tabel 4.1.8 Banyaknya Murid dan Guru Sekolah Menengah Pertama (SMP) Negeri di Kecamatan Kerjo, 2019/2020

Desa/Kelurahan	Jumlah Murid			Guru	Jumlah Lulusan
	Laki-Laki	Perempuan	L+P		
(1)	(2)	(3)	(4)	(5)	(6)
1. Kuto	-	-	-	-	-
2. Tamansari	-	-	-	-	-
3. Ganten	-	-	-	-	-
4. Gempolan	58	30	88	6	32
5. Plosorejo	-	-	-	-	-
6. Karangrejo	325	343	668	30	219
7. Kwadungan	-	-	-	-	-
8. Botok	-	-	-	-	-
9. Sumberejo	294	274	568	29	191
10. Tawangsari	-	-	-	-	-
Kerjo	677	647	1 324	65	442

Sumber : Dinas Pendidikan dan Kebudayaan Kabupaten Karanganyar

Tabel 4.1.9 Banyaknya Murid dan Guru Sekolah Menengah Pertama (SMP) Swasta di Kecamatan Kerjo, 2019/2020

Desa/Kelurahan	Jumlah Murid			Guru	Jumlah Lulusan
	Laki-Laki	Perempuan	L+P		
(1)	(2)	(3)	(4)	(5)	(6)
1. Kuto	-	-	-	-	-
2. Tamansari	-	-	-	-	-
3. Ganten	-	-	-	-	-
4. Gempolan	-	-	-	-	-
5. Plosorejo	-	-	-	-	-
6. Karangrejo	-	-	-	-	-
7. Kwadungan	-	-	-	-	-
8. Botok	-	-	-	-	-
9. Sumberejo	72	43	115	10	62
10. Tawang Sari	-	-	-	-	-
Kerjo	72	43	115	10	62

Sumber : Dinas Pendidikan dan Kebudayaan Kabupaten Karanganyar

Tabel 4.1.10 Banyaknya Madrasah Tsanawiyah (MTs) Menurut Desa/Kelurahan di Kecamatan Kerjo, 2020

Desa/Kelurahan	Negeri	Swasta	Jumlah
(1)	(2)	(3)	(4)
1. Kuto	-	-	-
2. Tamansari	-	-	-
3. Ganten	-	-	-
4. Gempolan	-	-	-
5. Plosorejo	-	-	-
6. Karangrejo	-	-	-
7. Kwadungan	-	-	-
8. Botok	-	-	-
9. Sumberejo	-	1	1
10. Tawang Sari	-	-	-
Kerjo	-	1	1

Sumber: BPS, Pendataan Potensi Desa (Podes) 2020

Tabel 4.1.11 Banyaknya Murid dan Guru Madrasah Tsanawiyah (MTs) Negeri di Kecamatan Kerjo, 2019/2020

Desa/Kelurahan	Jumlah Murid			Guru	Jumlah Lulusan
	Laki-Laki	Perempuan	L+P		
(1)	(2)	(3)	(4)	(5)	(6)
1. Kuto	-	-	-	-	-
2. Tamansari	-	-	-	-	-
3. Ganten	-	-	-	-	-
4. Gempolan	-	-	-	-	-
5. Plosorejo	-	-	-	-	-
6. Karangrejo	-	-	-	-	-
7. Kwadungan	-	-	-	-	-
8. Botok	-	-	-	-	-
9. Sumberejo	-	-	-	-	-
10. Tawang Sari	-	-	-	-	-
Kerjo	-	-	-	-	-

Sumber : Dinas Pendidikan dan Kebudayaan Kabupaten Karanganyar

Tabel 4.1.12 Banyaknya Murid dan Guru Madrasah Tsanawiyah (MTs) Swasta di Kecamatan Kerjo, 2019/2020

Desa/Kelurahan	Jumlah Murid			Guru	Jumlah Lulusan
	Laki-Laki	Perempuan	L+P		
(1)	(2)	(3)	(4)	(5)	(6)
1. Kuto	-	-	-	-	-
2. Tamansari	-	-	-	-	-
3. Ganten	-	-	-	-	-
4. Gempolan	-	-	-	-	-
5. Plosorejo	-	-	-	-	-
6. Karangrejo	-	-	-	-	-
7. Kwadungan	-	-	-	-	-
8. Botok	-	-	-	-	-
9. Sumberejo	49	26	75	13	33
10. Tawang Sari	-	-	-	-	-
Kerjo	49	26	75	13	33

Sumber : Dinas Pendidikan dan Kebudayaan Kabupaten Karanganyar

Tabel 4.1.13 Banyaknya Sekolah Menengah Atas (SMA) Menurut Desa/Kelurahan di Kecamatan Kerjo, 2020

Desa/Kelurahan	Negeri	Swasta	Jumlah
(1)	(2)	(3)	(4)
1. Kuto	-	-	-
2. Tamansari	-	-	-
3. Ganten	-	-	-
4. Gempolan	-	-	-
5. Plosorejo	-	-	-
6. Karangrejo	-	-	-
7. Kwadungan	-	-	-
8. Botok	-	-	-
9. Sumberejo	1	-	1
10. Tawang Sari	-	-	-
Kerjo	1	-	1

Sumber: BPS, Pendataan Potensi Desa (Podes) 2020

Tabel 4.1.14 Banyaknya Murid dan Guru Sekolah Menengah Atas (SMA) Negeri di Kecamatan Kerjo, 2019/2020

Desa/Kelurahan	Jumlah Murid			Guru	Jumlah Lulusan
	Laki-Laki	Perempuan	L+P		
(1)	(2)	(3)	(4)	(5)	(6)
1. Kuto	-	-	-	-	-
2. Tamansari	-	-	-	-	-
3. Ganten	-	-	-	-	-
4. Gempolan	-	-	-	-	-
5. Plosorejo	-	-	-	-	-
6. Karangrejo	-	-	-	-	-
7. Kwadungan	-	-	-	-	-
8. Botok	-	-	-	-	-
9. Sumberejo	235	593	828	74	-
10. Tawangsari	-	-	-	-	-
Kerjo	235	593	828	74	-

Sumber : Dinas Pendidikan dan Kebudayaan Kabupaten Karanganyar

Tabel 4.1.15 Banyaknya Murid dan Guru Sekolah Menengah Atas (SMA) Swasta di Kecamatan Kerjo, 2019/2020

Desa/Kelurahan	Jumlah Murid			Guru	Jumlah Lulusan
	Laki-Laki	Perempuan	L+P		
(1)	(2)	(3)	(4)	(5)	(6)
1. Kuto	-	-	-	-	-
2. Tamansari	-	-	-	-	-
3. Ganten	-	-	-	-	-
4. Gempolan	-	-	-	-	-
5. Plosorejo	-	-	-	-	-
6. Karangrejo	-	-	-	-	-
7. Kwadungan	-	-	-	-	-
8. Botok	-	-	-	-	-
9. Sumberejo	-	-	-	-	-
10. Tawang Sari	-	-	-	-	-
Kerjo	-	-	-	-	-

Sumber : Dinas Pendidikan dan Kebudayaan Kabupaten Karanganyar

Tabel 4.1.16 Banyaknya Madrasah Aliyah (MA) Menurut Desa/Kelurahan di Kecamatan Kerjo, 2020

Desa/Kelurahan	Negeri	Swasta	Jumlah
(1)	(2)	(3)	(4)
1. Kuto	-	-	-
2. Tamansari	-	-	-
3. Ganten	-	-	-
4. Gempolan	-	-	-
5. Plosorejo	-	-	-
6. Karangrejo	-	-	-
7. Kwadungan	-	-	-
8. Botok	-	-	-
9. Sumberejo	-	-	-
10. Tawang Sari	-	-	-
Kerjo	-	-	-

Sumber: BPS, Pendataan Potensi Desa (Podes) 2020

Tabel 4.1.17 Banyaknya Murid dan Guru Madrasah Aliyah (MA) Negeri di Kecamatan Kerjo, 2019/2020

Desa/Kelurahan	Jumlah Murid			Guru	Jumlah Lulusan
	Laki-Laki	Perempuan	L+P		
(1)	(2)	(3)	(4)	(5)	(6)
1. Kuto	-	-	-	-	-
2. Tamansari	-	-	-	-	-
3. Ganten	-	-	-	-	-
4. Gempolan	-	-	-	-	-
5. Plosorejo	-	-	-	-	-
6. Karangrejo	-	-	-	-	-
7. Kwadungan	-	-	-	-	-
8. Botok	-	-	-	-	-
9. Sumberejo	-	-	-	-	-
10. Tawang Sari	-	-	-	-	-
Kerjo	-	-	-	-	-

Sumber : Kementerian Agama Kabupaten Karanganyar

Tabel 4.1.18 Banyaknya Murid dan Guru Madrasah Aliyah (MA) Swasta di Kecamatan Kerjo, 2019/2020

Desa/Kelurahan	Jumlah Murid			Guru	Jumlah Lulusan
	Laki-Laki	Perempuan	L+P		
(1)	(2)	(3)	(4)	(5)	(6)
1. Kuto	-	-	-	-	-
2. Tamansari	-	-	-	-	-
3. Ganten	-	-	-	-	-
4. Gempolan	-	-	-	-	-
5. Plosorejo	-	-	-	-	-
6. Karangrejo	-	-	-	-	-
7. Kwadungan	-	-	-	-	-
8. Botok	-	-	-	-	-
9. Sumberejo	-	-	-	-	-
10. Tawang Sari	-	-	-	-	-
Kerjo	-	-	-	-	-

Sumber : Kementerian Agama Kabupaten Karanganyar

Tabel 4.1.19 Banyaknya Sekolah Menengah Kejuruan (SMK) Menurut Desa/Kelurahan di Kecamatan Kerjo, 2020

Desa/Kelurahan	Negeri	Swasta	Jumlah
(1)	(2)	(3)	(4)
1. Kuto	-	-	-
2. Tamansari	-	-	-
3. Ganten	-	-	-
4. Gempolan	-	-	-
5. Plosorejo	-	-	-
6. Karangrejo	-	-	-
7. Kwadungan	-	-	-
8. Botok	-	-	-
9. Sumberejo	-	-	-
10. Tawang Sari	-	-	-
Kerjo	-	-	-

Sumber: BPS, Pendataan Potensi Desa (Podes) 2020

Tabel 4.1.20 Banyaknya Murid dan Guru Sekolah Menengah Kejuruan (SMK) Negeri di Kecamatan Kerjo, 2019/2020

Desa/Kelurahan	Jumlah Murid			Guru	Jumlah Lulusan
	Laki-Laki	Perempuan	L+P		
(1)	(2)	(3)	(4)	(5)	(6)
1. Kuto	-	-	-	-	-
2. Tamansari	-	-	-	-	-
3. Ganten	-	-	-	-	-
4. Gempolan	-	-	-	-	-
5. Plosorejo	-	-	-	-	-
6. Karangrejo	-	-	-	-	-
7. Kwadungan	-	-	-	-	-
8. Botok	-	-	-	-	-
9. Sumberejo	-	-	-	-	-
10. Tawang Sari	-	-	-	-	-
Kerjo	-	-	-	-	-

Sumber : Dinas Pendidikan dan Kebudayaan Kabupaten Karanganyar

Tabel 4.1.21 Banyaknya Murid dan Guru Sekolah Menengah Kejuruan (SMK) Swasta di Kecamatan Kerjo, 2019/2020

Desa/Kelurahan	Jumlah Murid			Guru	Jumlah Lulusan
	Laki-Laki	Perempuan	L+P		
(1)	(2)	(3)	(4)	(5)	(6)
1. Kuto	-	-	-	-	-
2. Tamansari	-	-	-	-	-
3. Ganten	-	-	-	-	-
4. Gempolan	-	-	-	-	-
5. Plosorejo	-	-	-	-	-
6. Karangrejo	-	-	-	-	-
7. Kwadungan	-	-	-	-	-
8. Botok	-	-	-	-	-
9. Sumberejo	-	-	-	-	-
10. Tawang Sari	-	-	-	-	-
Kerjo	-	-	-	-	-

Sumber : Dinas Pendidikan dan Kebudayaan Kabupaten Karanganyar

Tabel 4.1.22 Banyaknya Akademi/Perguruan Tinggi Menurut Desa/Kelurahan di Kecamatan Kerjo, 2020

Desa/Kelurahan	Negeri	Swasta	Jumlah
(1)	(2)	(3)	(4)
1. Kuto	-	-	-
2. Tamansari	-	-	-
3. Ganten	-	-	-
4. Gempolan	-	-	-
5. Plosorejo	-	-	-
6. Karangrejo	-	-	-
7. Kwadungan	-	-	-
8. Botok	-	-	-
9. Sumberejo	-	-	-
10. Tawang Sari	-	-	-
Kerjo	-	-	-

Sumber: BPS, Pendataan Potensi Desa (Podes) 2020

**Kemudahan Untuk Mencapai Sarana Pendidikan Terdekat Bagi Desa/Kelurahan
Tabel 4.1.23 yang Tidak ada Sarana Pendidikan Menurut Desa/Kelurahan dan Jenjang
Pendidikan di Kecamatan Kerjo, 2020**

Desa/Kelurahan	SD	MI	SMP	MTs	SMA	MA	SMK	Akademi/ Perguruan Tinggi
(1)	(2)	(3)	(4)	(5)	(6)	(7)	(8)	(9)
1. Kuto	-	Mudah	Mudah	Mudah	Mudah	Mudah	Mudah	Mudah
2. Tamansari	-	Mudah	Mudah	Mudah	Mudah	Mudah	Mudah	Mudah
3. Ganten	-	Mudah	Mudah	Mudah	Mudah	Mudah	Mudah	Mudah
4. Gempolan	-	Mudah	-	Mudah	Mudah	Mudah	Mudah	Mudah
5. Plosorejo	-	Mudah	Mudah	Mudah	Mudah	Mudah	Mudah	Mudah
6. Karangrejo	-	-	-	Mudah	Mudah	Mudah	Mudah	Mudah
7. Kwadungan	-	Mudah	Mudah	Mudah	Mudah	Mudah	Mudah	Mudah
8. Botok	-	Mudah	Mudah	Mudah	Mudah	Mudah	Mudah	Mudah
9. Sumberejo	-	Sangat Mudah	-	-	-	Mudah	Mudah	Mudah
10. Tawang Sari	-	Mudah	Mudah	Mudah	Mudah	Mudah	Mudah	Mudah

Sumber: BPS, Pendataan Potensi Desa (Podes) 2020

Tabel 4.2.1 Banyaknya Sarana Kesehatan Menurut Desa/Kelurahan dan Jenis Sarana Kesehatan di Kecamatan Kerjo, 2020

Desa/Kelurahan	Rumah Sakit	Rumah Sakit Bersalin	Poliklinik/Balai Pengobatan	Puskesmas		Apotek
				Rawat Inap	Tanpa Rawat Inap	
(1)	(2)	(3)	(4)	(5)	(6)	(7)
1. Kuto	-	-	3	-	-	1
2. Tamansari	-	-	-	-	-	-
3. Ganten	-	-	-	-	-	-
4. Gempolan	-	-	-	-	-	-
5. Plosorejo	-	-	-	-	-	-
6. Karangrejo	-	-	-	-	-	-
7. Kwadungan	-	-	-	-	-	-
8. Botok	-	-	-	-	-	1
9. Sumberejo	-	-	1	1	-	1
10. Tawangsari	-	-	1	-	-	-
Kerjo	-	-	5	1	-	3

Sumber: BPS, Pendataan Potensi Desa (Podes) 2020

Tabel 4.2.2 Kemudahan Mencapai Sarana Kesehatan Terdekat Bagi Desa/Kelurahan yang Tidak ada Sarana Kesehatan Menurut Desa/Kelurahan dan Jenis Sarana Kesehatan di Kecamatan Kerjo, 2020

Desa/Kelurahan	Rumah Sakit	Rumah Sakit Bersalin	Poliklinik/Balai Pengobatan	Puskesmas		Apotek
				Rawat Inap	Tanpa Rawat Inap	
(1)	(2)	(3)	(4)	(5)	(6)	(7)
1. Kuto	Mudah	Mudah	-	Mudah	Mudah	-
2. Tamansari	Mudah	Mudah	Mudah	Mudah	Mudah	Mudah
3. Ganten	Mudah	Mudah	Mudah	Mudah	Mudah	Mudah
4. Gempolan	Mudah	Mudah	Mudah	Mudah	Mudah	Mudah
5. Plosorejo	Mudah	Mudah	Mudah	Mudah	Mudah	Mudah
6. Karangrejo	Mudah	Mudah	Mudah	Mudah	Mudah	Mudah
7. Kwadungan	Mudah	Mudah	Mudah	Mudah	Mudah	Mudah
8. Botok	Mudah	Mudah	Mudah	Mudah	Mudah	-
9. Sumberejo	Mudah	Mudah	-	-	Mudah	-
10. Tawangsari	Mudah	Mudah	-	Mudah	Mudah	Mudah

Sumber: BPS, Pendataan Potensi Desa (Podes) 2020

Tabel 4.2.3 Banyaknya Warga Penderita Gizi Buruk Menurut Desa/Kelurahan di Kecamatan Kerjo, 2019 dan 2020

Desa/Kelurahan	2019	2020
(1)	(2)	(3)
1. Kuto	-	-
2. Tamansari	-	-
3. Ganten	-	-
4. Gempolan	-	-
5. Plosorejo	-	-
6. Karangrejo	-	-
7. Kwadungan	-	-
8. Botok	-	-
9. Sumberejo	-	-
10. Tawang Sari	-	-
Kerjo	-	-

Sumber: BPS, Pendataan Potensi Desa (Podes) 2019 dan 2020

Tabel 4.2.4 Banyaknya Tenaga Kesehatan yang Tinggal di Desa di Kecamatan Kerjo , 2020

Desa/Kelurahan	Dokter	Mantri Kesehatan	Bidan	Dukun Bayi
(1)	(2)	(3)	(4)	(5)
1. Kuto	6	-	4	-
2. Tamansari	3	-	5	-
3. Ganten	-	-	-	-
4. Gempolan	-	-	-	-
5. Plosorejo	-	-	8	-
6. Karangrejo	-	-	-	-
7. Kwadungan	-	-	-	-
8. Botok	-	-	-	-
9. Sumberejo	4	-	20	-
10. Tawang Sari	-	-	1	-
Kerjo	13	-	38	-

Sumber: Dinas Kesehatan Kabupaten Karanganyar

Tabel 4.2.5 Banyaknya PUS dan Akseptor KB di Kecamatan Kerjo , 2020

Desa/Kelurahan	Banyaknya PUS	Akseptor KB	Persen Akseptor KB thd PUS
(1)	(2)	(3)	(4)
1. Kuto	983	817	83.11
2. Tamansari	540	419	77.59
3. Ganten	390	331	84.87
4. Gempolan	595	469	78.82
5. Plosorejo	461	366	79.39
6. Karangrejo	1048	820	78.24
7. Kwadungan	563	465	82.59
8. Botok	478	412	86.19
9. Sumberejo	644	551	85.56
10. Tawang Sari	793	617	77.81
Kerjo	6 495	5 267	81.09

Sumber: DP3APPKB Kabupaten Karanganyar

Tabel 4.2.6 Banyaknya PUS bukan peserta KB di Kecamatan Kerjo , 2020

Desa/Kelurahan	Hamil	Ingin anak	Ingin Anak Tunda	Tidak ingin anak	Jumlah
(1)	(2)	(3)	(4)	(5)	(6)
1. Kuto	22	69	24	51	166
2. Tamansari	19	74	8	20	121
3. Ganten	13	11	25	10	59
4. Gempolan	15	44	45	22	126
5. Plosorejo	11	11	62	11	95
6. Karangrejo	31	41	84	72	228
7. Kwadungan	7	41	18	32	98
8. Botok	7	31	9	19	66
9. Sumberejo	9	39	12	33	93
10. Tawang Sari	26	41	29	80	176
Kerjo	160	402	316	350	1 228

Sumber: DP3APPKB Kabupaten Karanganyar

Tabel 4.2.7 Banyaknya Akseptor Aktif menurut Alat Kontrasepsi di Kecamatan Kerjo, 2020

Desa/Kelurahan	MOW	MOP	IUD	Implant	Suntik	PIL	Kondom	Jumlah
(1)	(2)	(3)	(4)	(5)	(6)	(7)	(8)	(9)
1. Kuto	29	11	110	138	489	27	13	817
2. Tamansari	67	2	51	103	159	29	8	419
3. Ganten	11	1	73	54	185	5	2	331
4. Gempolan	70	1	69	166	118	25	20	469
5. Plosorejo	33	1	29	93	199	9	2	366
6. Karangrejo	26	1	69	201	463	36	24	820
7. Kwadungan	15	1	79	58	289	13	10	465
8. Botok	17	2	56	60	266	5	6	412
9. Sumberejo	35	0	97	79	319	10	11	551
10. Tawangsari	19	2	48	114	378	43	13	617
Kerjo	322	22	681	1 066	2 865	202	109	5 267

Sumber: DP3APPKB Kabupaten Karanganyar

Tabel 4.3 Banyaknya Penyandang Cacat di Kecamatan Kerjo, 2020

Desa/Kelurahan	Tuna Netra	Tuna Rungu	Tuna Grahita (Mental)	Tuna Daksa (Tubuh)	Cacat Ganda
(1)	(2)	(3)	(4)	(5)	(6)
1. Kuto	11	-	2	57	2
2. Tamansari	3	1	-	14	1
3. Ganten	1	-	-	4	-
4. Gempolan	3	-	-	4	-
5. Plosorejo	3	-	-	6	1
6. Karangrejo	1	-	-	13	-
7. Kwadungan	2	-	-	10	-
8. Botok	7	1	-	8	-
9. Sumberejo	1	2	1	6	1
10. Tawang Sari	1			2	-
Kerjo	33	4	3	124	5

Sumber: DP3APPKB Kabupaten Karanganyar

Tabel 4.4.1 Jumlah Penduduk Menurut Agama di Kecamatan Kerjo, 2020

Desa/Kelurahan	Islam	Katholik	Protestan	Hindu	Budha	Jumlah
(1)	(2)	(3)	(4)	(5)	(6)	(7)
1. Kuto	5 788	32	151	-	-	5 971
2. Tamansari	3 142		24	-	-	3 166
3. Ganten	2 455	3	24	-	-	2 482
4. Gempolan	3 243	12	12	-	-	3 267
5. Plosorejo	2 315		2	-	-	2 317
6. Karangrejo	6 779		29	-	-	6 808
7. Kwadungan	3 781	42	83	-	-	3 906
8. Botok	3 280	13	15	-	-	3 308
9. Sumberejo	3 785	1	67	-	-	3 853
10. Tawang Sari	4 833	67	24	-	49	4 973
Kerjo	39 401	170	431		49	40 051

Sumber: Kementerian Agama Kabupaten Karanganyar

Tabel 4.4.2 Banyaknya Tempat Ibadah di Kecamatan Kerjo , 2020

Desa/Kelurahan	Masjid	Mushola	Gereja	Pura	Vihara
(1)	(2)	(3)	(4)	(5)	(6)
1. Kuto	12	5	4	-	-
2. Tamansari	6	2	-	-	-
3. Ganten	16	3	-	-	-
4. Gempolan	10	4	1	-	-
5. Plosorejo	10	2	-	-	-
6. Karangrejo	14	1	-	-	-
7. Kwadungan	10	5	-	-	-
8. Botok	9	8	-	-	-
9. Sumberejo	10	13	1	-	-
10. Tawangsari	21	2	1	-	1
Kerjo	118	45	7	-	-

Sumber: Kementerian Agama Kabupaten Karanganyar

Tabel 4.4.3 Banyaknya Nikah, Cerai Talak, Cerai Gugat di Kecamatan Kerjo, 2020

Desa/Kelurahan	Nikah	Cerai Talak	Cerai Gugat
(1)	(2)	(3)	(4)
1. Kuto	40	3	14
2. Tamansari	30	1	11
3. Ganten	21	0	3
4. Gempolan	21	2	6
5. Plosorejo	14	0	7
6. Karangrejo	32	0	11
7. Kwadungan	11	2	1
8. Botok	18	0	8
9. Sumberejo	25	1	5
10. Tawangsari	33	6	8
Kerjo	245	15	74

Sumber: Kementerian Agama Kabupaten Karanganyar

Tabel 4.5.1 Banyaknya Kejadian Bencana Alam Menurut Desa/Kelurahan dan Jenis Bencana Alam di Kecamatan Kerjo, 2020

Desa/Kelurahan	Gempa Bumi	Tsunami	Gunung Meletus	Tanah Longsor	Banjir	Banjir Bandang
(1)	(2)	(3)	(4)	(5)	(6)	(7)
1. Kuto	-	-	-	-	-	-
2. Tamansari	-	-	-	-	-	-
3. Ganten	-	-	-	-	-	-
4. Gempolan	-	-	-	-	-	-
5. Plosorejo	-	-	-	2	-	-
6. Karangrejo	-	-	-	2	-	-
7. Kwadungan	-	-	-	-	-	-
8. Botok	-	-	-	-	-	-
9. Sumberejo	-	-	-	-	-	-
10. Tawang Sari	-	-	-	-	-	-
Kerjo	-	-	-	4	-	-

Lanjutan Tabel 4.5.1

Desa/Kelurahan	Kekeringan	Kebakaran Hutan dan Lahan	Angin Puyuh/ Puting Beliung/ Topan	Gelombang Pasang Laut
(1)	(8)	(9)	(10)	(11)
1. Kuto	-	-	-	-
2. Tamansari	-	-	-	-
3. Ganten	-	-	1	-
4. Gempolan	-	-	-	-
5. Plosorejo	-	-	-	-
6. Karangrejo	-	-	-	-
7. Kwadungan	-	-	-	-
8. Botok	-	-	-	-
9. Sumberejo	-	-	-	-
10. Tawang Sari	-	-	-	-
Kerjo	-	-	1	-

Sumber: BPS, Pendataan Potensi Desa (Podes) 2020

Tabel 4.5.2 Banyaknya Korban Jiwa Akibat Bencana Alam Menurut Desa/Kelurahan dan Jenis Bencana Alam di Kecamatan Kerjo, 2020

Desa/Kelurahan	Gempa Bumi	Tsunami	Gunung Meletus	Tanah Longsor	Banjir	Banjir Bandang
(1)	(2)	(3)	(4)	(5)	(6)	(7)
1. Kuto	-	-	-	-	-	-
2. Tamansari	-	-	-	-	-	-
3. Ganten	-	-	-	-	-	-
4. Gempolan	-	-	-	-	-	-
5. Plosorejo	-	-	-	-	-	-
6. Karangrejo	-	-	-	-	-	-
7. Kwadungan	-	-	-	-	-	-
8. Botok	-	-	-	-	-	-
9. Sumberejo	-	-	-	-	-	-
10. Tawang Sari	-	-	-	-	-	-
Kerjo	-	-	-	-	-	-

Lanjutan Tabel 4.5.2

Desa/Kelurahan	Kekeringan	Kebakaran Hutan dan Lahan	Angin Puyuh/ Puting Beliung/ Topan	Gelombang Pasang Laut
(1)	(8)	(9)	(10)	(11)
1. Kuto	-	-	-	-
2. Tamansari	-	-	-	-
3. Ganten	-	-	-	-
4. Gempolan	-	-	-	-
5. Plosorejo	-	-	-	-
6. Karangrejo	-	-	-	-
7. Kwadungan	-	-	-	-
8. Botok	-	-	-	-
9. Sumberejo	-	-	-	-
10. Tawang Sari	-	-	-	-
Kerjo	-	-	-	-

Sumber: BPS, Pendataan Potensi Desa (Podes) 2020

Tabel 4.5.3 Keberadaan Fasilitas/Upaya Antisipasi/Mitigasi Bencana Alam Menurut Desa/Kelurahan di Kecamatan Kerjo, 2020

Desa/Kelurahan	Sistem Peringatan Dini Bencana Alam	Sistem Peringatan Dini Khusus Tsunami	Perlengkapan Keselamatan
(1)	(2)	(3)	(4)
1. Kuto	Tidak Ada	Bukan Wilayah Potensi Tsunami	Tidak Ada
2. Tamansari	Tidak Ada	Bukan Wilayah Potensi Tsunami	Tidak Ada
3. Ganten	Tidak Ada	Tidak Ada	Tidak Ada
4. Gempolan	Tidak Ada	Bukan Wilayah Potensi Tsunami	Tidak Ada
5. Plosorejo	Ada	Bukan Wilayah Potensi Tsunami	Tidak Ada
6. Karangrejo	Tidak Ada	Bukan Wilayah Potensi Tsunami	Tidak Ada
7. Kwadungan	Tidak Ada	Bukan Wilayah Potensi Tsunami	Tidak Ada
8. Botok	Tidak Ada	Bukan Wilayah Potensi Tsunami	Tidak Ada
9. Sumberejo	Tidak Ada	Bukan Wilayah Potensi Tsunami	Tidak Ada
10. Tawang Sari	Tidak Ada	Bukan Wilayah Potensi Tsunami	Tidak Ada

Lanjutan Tabel 4.5.3

Desa/Kelurahan	Rambu-rambu dan Jalur Evakuasi Bencana	Pembuatan, Perawatan, atau Normalisasi: Sungai, Kanal, Tanggul, Parit, Drainase, Waduk, Pantai, dll
(1)	(5)	(6)
1. Kemiri	Tidak Ada	Tidak Ada
2. Nangsri	Tidak Ada	Ada
3. Macanan	Tidak Ada	Tidak Ada
4. Alastuwo	Ada	Ada
5. Banjarharjo	Tidak Ada	Ada
6. Malangaten	Tidak Ada	Tidak Ada
7. Kaliwuluh	Tidak Ada	Tidak Ada
8. Pulosari	Tidak Ada	Ada
9. Kebak	Tidak Ada	Ada
10. Waru	Tidak Ada	Tidak Ada

Sumber: BPS, Pendataan Potensi Desa (Podes) 2020

BAB 5

PERTANIAN

PRODUKSI PADI PALAWIJA



padi

19.046 ton



jagung

1.006 ton



ubi kayu

4.032 ton



ubi jalar

29.942 ton

PRODUKSI SAYURAN DAN BUAH-BUAHAN



Cabai

807 kuintal



tomat

543 kuintal



Alpukat

2.255 kuintal



durian

1.770 kuintal

JUMLAH TERNAK DAN UNGGAS



sapi

2.426 ekor



domba

7.613 ekor



ayam ras

61.150 ekor



itik

5.007 ekor

Tabel 5.1.1 Luas Panen dan Produksi Padi dan Palawija di Kecamatan Kerjo, 2020

Uraian/Jenis Tanaman	Luas tanaman (ha)	Produksi (ton)
(1)	(2)	(3)
ubi kayu	126.00	4032
ubi jalar	102.30	29942
kedelai	-	-
kacang tanah	51.00	87
padi sawah	3 149.00	19046
padi gogo	-	-
jagung	150.00	1006

Sumber : Dinas Pertanian, Pangan, dan Perikanan Kabupaten Karanganyar

Tabel 5.2.1 Luas Panen dan Produksi Tanaman Sayur-sayuran di Kecamatan Kerjo, 2020

Uraian/Jenis Tanaman	Luas Tanaman (ha)	Produksi (kw)
(1)	(2)	(3)
1. Bawang Merah	-	-
2. Bawang Putih	-	-
3. Kentang	-	-
4. Kobis	-	-
5. Sawi	-	-
6. Cabe Besar	13	807
7. Cabe Rawit	9	300
8. Tomat	5	543
8. Terong	4	268
9. Kacang Panjang	7	190
10. Jengkol	20	8

Sumber : Dinas Pertanian, Pangan, dan Perikanan Kabupaten Karanganyar

Tabel 5.2.2 Luas Panen dan Produksi Tanaman Buah-Buahan di Kecamatan Kerjo, 2020

Uraian/Jenis Tanaman	Luas tanaman (pohon/rumpun)	Produksi (kw)
(1)	(2)	(3)
1. Jeruk keprok	325	132
2. Pepaya	1 000	242
3. Durian	2 500	1 770
4. Pisang	885	233
5. Rambutan	6 200	2 718
6. Mangga	1 225	465
7. Alpukat	1 850	2 255
8. Duku/Langsat	15	46
9. Jambu Biji	1 200	617

Lanjutan Tabel 5.2.2

Uraian/Jenis Tanaman	Luas tanaman (pohon/rumpun)	Produksi (kw)
(1)	(4)	(5)
10. Nangka	17 300	33 749
11. Salak	-	-
12. Nanas	-	-
13. Sukun	690	517
14, Sirsat	75	28
15. Manggis	-	-
16. Blimbing	725	380
17. Sawo	170	524

Sumber : Dinas Pertanian, Pangan, dan Perikanan Kabupaten Karanganyar

Tabel 5.3.1 Luas Panen dan Produksi Tanaman Perkebunan di Kecamatan Kerjo, 2020

Uraian/Jenis Tanaman	Pohon	Produksi (Kwt)
(1)	(2)	(3)
Cengkeh	24	301
kelapa hibrida	0	0
kelapa dalam *)	174	25 545
kelapa *)	0	0
mete	5	48
kopi arabica	0	0
kopi robusta	0	0
tebu	9	36 206
kapuk	0.50	0.07

Lanjutan Tabel 5.3.1

Uraian/Jenis Tanaman	Pohon	Produksi (Kwt)
(1)	(2)	(3)
lada	-	-
tembakau	5	4,971
valini *)	-	-
jahe	66 000	430 320
kencur	2 000	7 110
kunir	80 000	81 000

Sumber : Dinas Pertanian, Pangan, dan Perikanan Kabupaten Karanganyar

Tabel 5.3.2 Jumlah Ternak Besar dan Ternak Kecil di Kecamatan Kerjo, 2019 dan 2020

Uraian/Jenis Ternak	2019	2020
(1)	(2)	(3)
Kuda	-	-
Sapi Perah	-	-
Sapi Potong	2 126	2 426
Kerbau	11	6
Kambing	4 156	848
Domba	-	7 613
Babi	677	593
Kelinci	-	-

Sumber : Dinas Pertanian, Pangan, dan Perikanan Kabupaten Karanganyar

Tabel 5.3.3 Jumlah Unggas di Kecamatan Kerjo, 2019 dan 2020

Uraian/Jenis Unggas	2019	2020
(1)	(2)	(3)
Ayam Ras	142 870	61 150
Ayam Buras	41 498	64 434
Itik	3 829	5 007
Itik Manila	-	27
Angsa	-	-
Puyuh	-	-

Sumber : Dinas Pertanian, Pangan, dan Perikanan Kabupaten Karanganyar

BAB 6

ENERGI

Jumlah
Pengguna
Listrik

11.498
keluarga

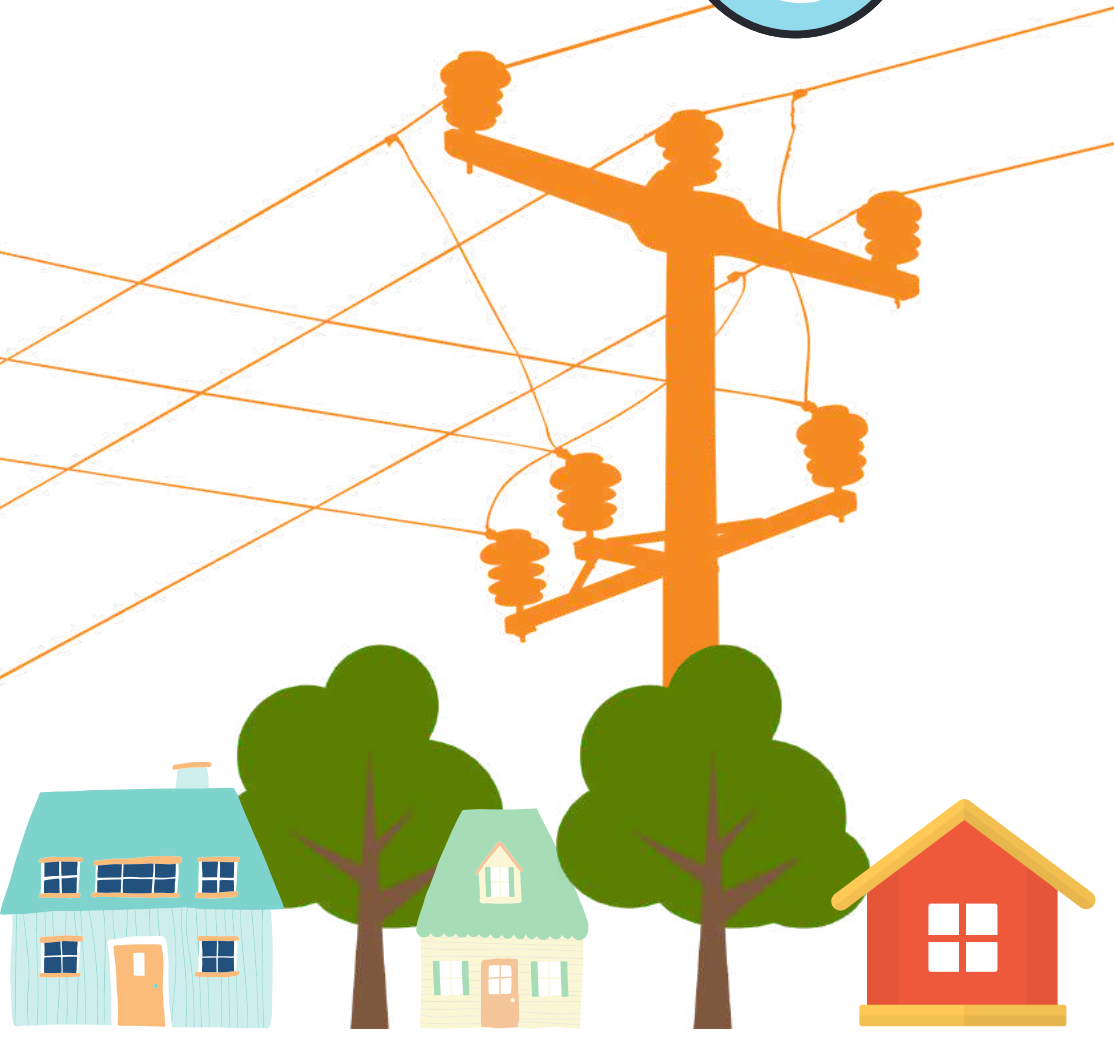

Tabel 6.1 Banyaknya Keluarga Menurut Desa/Kelurahan dan Jenis Pengguna Listrik di Kecamatan Kerjo, 2020

Desa/Kelurahan	Pengguna Listrik			Bukan Pengguna Listrik
	PLN	Non PLN	Jumlah	
(1)	(2)	(3)	(4)	(5)
1. Kuto	1 981	-	1 981	-
2. Tamansari	915	-	915	-
3. Ganten	718	-	718	-
4. Gempolan	999	-	999	-
5. Plosorejo	750	-	750	-
6. Karangrejo	1 822	-	1 822	-
7. Kwadungan	1 026	-	1 026	-
8. Botok	774	-	774	-
9. Sumberejo	1 212	-	1 212	-
10. Tawangarsari	1 301	-	1 301	-
Kerjo	11 498	-	11 498	-

Sumber: BPS, Pendataan Potensi Desa (Podes) 2020

Tabel 6.2 Banyaknya Desa/Kelurahan Menurut Keberadaan Penerangan Jalan Utama Desa/Kelurahan di Kecamatan Kerjo, 2018, 2019, dan 2020

Penerangan Jalan Utama	2018	2019	2020
(1)	(2)	(3)	(4)
Sumber Penerangan Jalan Utama	5		
Listrik Pemerintah	5		5
Listrik Non Pemerintah	-		5
Non Listrik			-

Sumber: BPS, Pendataan Potensi Desa (Podes) 2018,2019, dan 2020

Tabel 6.3 Banyaknya Desa/Kelurahan Menurut Jenis Bahan Bakar untuk Memasak yang Digunakan Oleh Sebagian Besar Keluarga di Kecamatan Kerjo, 2018, 2019, dan 2020

Jenis Bahan Bakar	2018	2019	2020
(1)	(2)	(3)	(4)
Gas Kota	-	-	-
LPG 3 Kg	10	10	10
LPG lebih dari 3 Kg	3	3	3
Minyak Tanah	-	-	-
Kayu Bakar	10	10	10
Lainnya	-	-	-

Catatan: ¹Termasuk LPG lebih dari 3 Kg

Sumber: BPS, Pendataan Potensi Desa (Podes) 2018, 2019, dan 2020

Tabel 6.4 Banyaknya Desa/Kelurahan Menurut Sumber Air Minum Sebagian Besar Keluarga di Kecamatan Kerjo, 2018, 2019, dan 2020

Sumber Air Minum	2018	2019	2020
(1)	(2)	(3)	(4)
Air Kemasan Bermerk	-	-	-
Air Isi Ulang	-	-	-
Ledeng Dengan Meteran	5	5	5
Ledeng Tanpa Meteran	1	1	1
Sumur Bor atau Pompa	1	1	1
Sumur	-	-	-
Mata Air	2	2	2
Sungai/Danau/Kolam/ Waduk/Situ/ Embung/Bendungan	-	-	-
Air Hujan	-	-	-
Lainnya	-	-	-

Sumber: BPS, Pendataan Potensi Desa (Podes) 2018, 2019, dan 2020

Tabel 6.5 Banyaknya Desa/Kelurahan Menurut Penggunaan Fasilitas Tempat Buang Air Besar Sebagian Besar Keluarga di Kecamatan Kerjo, 2018, 2019, dan 2020

Fasilitas Tempat Buang Air Besar	2018	2019	2020
(1)	(2)	(3)	(4)
Jamban			
Sendiri	10	10	10
Bersama	-	-	-
Umum	-	-	-
Bukan Jamban	-	-	-

Sumber: BPS, Pendataan Potensi Desa (Podes) 2018, 2019, dan 2020

BAB 7

PERDAGANGAN, HOTEL, TRANSPORTASI, KOMUNIKASI, DAN KEUANGAN

11

Menara BTS

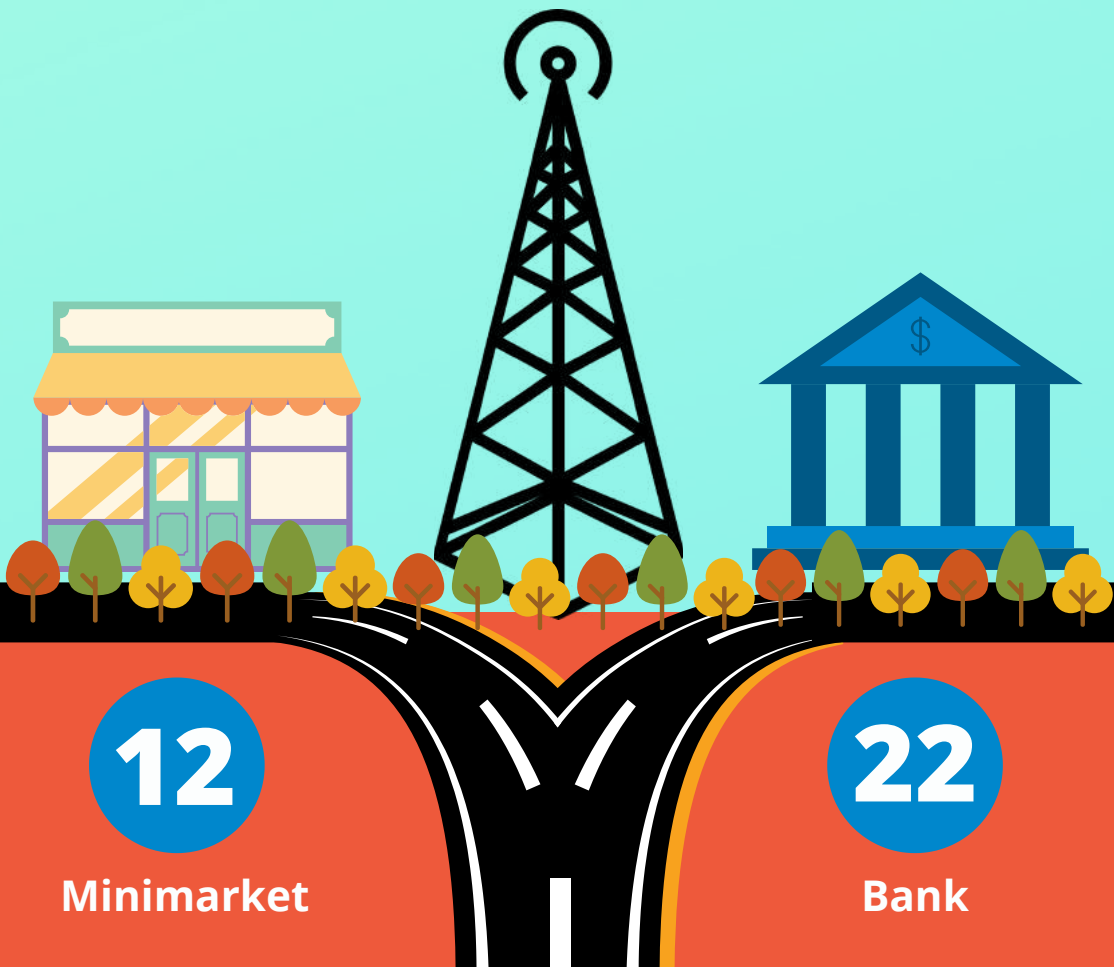

12

Minimarket

22

Bank

Tabel 7.1 Banyaknya Sarana dan Prasarana Ekonomi Menurut Desa/Kelurahan dan Jenisnya di Kecamatan Kerjo, 2020

Desa/Kelurahan	Kelompok Pertokoan	Pasar dengan Bangunan Permanen	Pasar dengan Bangunan Semi Permanen	Pasar Tanpa Bangunan	Minimarket/ Swalayan ¹	Toko/Warung Kelontong
(1)	(2)	(3)	(4)	(5)	(6)	(7)
1. Kuto	6	-	-	-	4	81
2. Tamansari	-	-	-	-	-	25
3. Ganten	-	1	-	1	1	15
4. Gempolan	-	-	1	-	-	31
5. Plosorejo	-	-	-	-	1	20
6. Karangrejo	1	-	1	1	4	37
7. Kwadungan	2	1	-	-	1	24
8. Botok	-	-	-	-	-	31
9. Sumberejo	-	-	-	-	1	22
10. Tawang Sari	-	-	-	-	-	17
Kerjo	9	2	2	2	12	303

Lanjutan Tabel 7.1

Desa/Kelurahan	Restoran/ Rumah Makan	Warung/Kedai Makanan	Hotel	Hostel/Motel/ Losmen/Wisma
(1)	(8)	(9)	(10)	(11)
1. Kuto	7	14	-	-
2. Tamansari	-	25	-	-
3. Ganten	5	6	-	-
4. Gempolan	-	8	-	-
5. Plosorejo	-	2	-	-
6. Karangrejo	2	12	-	-
7. Kwadungan	1	17	-	-
8. Botok	4	7	-	-
9. Sumberejo	3	10	-	-
10. Tawang Sari	-	3	-	-
Kerjo	22	104	-	-

Sumber: BPS, Pendataan Potensi Desa (Podes) 2020

Tabel 7.2 Banyaknya Desa/Kelurahan yang Memiliki Kelompok Kegiatan Olahraga Menurut Jenis Olahraga dan Ketersediaan Fasilitas/Lapangan Olahraga di Kecamatan Kerjo, 2020

Jenis Olahraga	Kondisi Fasilitas/Lapangan Olahraga			Tidak Ada Fasilitas/Lapangan Olahraga
	Baik	Rusak Sedang	Rusak Parah	
(1)	(2)	(3)	(4)	(5)
Sepak bola	4	4	-	2
Bola voli	3	6	-	1
Bulu tangkis	7	2	-	1
Bola basket	1	-	-	9
Tenis lapangan	1	-	-	9
Tenis meja	6	2	-	2
Futsal	4	-	-	6
Renang	-	1	-	9
Bela diri (pencak silat, karate, dll)	7	2	-	1
Bilyard	-	-	-	10
Pusat kebugaran (senam, fitness, aerobik, dll)	2	1	-	7
Lainnya	-	-	-	10

Sumber: BPS, Pendataan Potensi Desa (Podes) 2020

Tabel 7.3 Sarana Transportasi Antar Desa/Kelurahan Menurut Desa/Kelurahan di Kecamatan Kerjo, 2020

Desa/Kelurahan	Jenis Transportasi	Keberadaan Angkutan Umum
(1)	(2)	(3)
1. Kuto	Darat	Ada, dengan trayek tetap
2. Tamansari	Darat	Tidak ada angkutan umum
3. Ganten	Darat	Ada, dengan trayek tetap
4. Gempolan	Darat	Ada, tanpa trayek tetap
5. Plosorejo	Darat	Tidak ada angkutan umum
6. Karangrejo	Darat	Tidak ada angkutan umum
7. Kwadungan	Darat	Ada, dengan trayek tetap
8. Botok	Darat	Ada, dengan trayek tetap
9. Sumberejo	Darat	Ada, dengan trayek tetap
10. Tawangsari	Darat	Ada, dengan trayek tetap

Sumber: BPS, Pendataan Potensi Desa (Podes) 2020

Tabel 7.4 Kondisi Jalan Darat Antar Desa/Kelurahan Menurut Desa/Kelurahan di Kecamatan Kerjo, 2020

Desa/Kelurahan	Jenis Permukaan Jalan	Dapat Dilalui Kendaraan Bermotor Roda 4 atau Lebih
(1)	(2)	(3)
1. Kuto	Aspal/Beton	Sepanjang tahun
2. Tamansari	Aspal/Beton	Sepanjang tahun
3. Ganten	Aspal/Beton	Sepanjang tahun
4. Gempolan	Aspal/Beton	Sepanjang tahun
5. Plosorejo	Aspal/Beton	Sepanjang tahun
6. Karangrejo	Aspal/Beton	Sepanjang tahun
7. Kwadungan	Aspal/Beton	Sepanjang tahun
8. Botok	Aspal/Beton	Sepanjang tahun
9. Sumberejo	Aspal/Beton	Sepanjang tahun
10. Tawangsari	Aspal/Beton	Sepanjang tahun

Sumber: BPS, Pendataan Potensi Desa (Podes) 2020

Tabel 7.5 Jumlah Menara dan Operator Layanan Komunikasi Telepon Seluler Serta Kondisi Sinyal Telepon Seluler Menurut Desa/Kelurahan di Kecamatan Kerjo, 2020

Desa/Kelurahan	Jumlah Menara Telepon Seluler (BTS)	Jumlah Operator Layanan Komunikasi Telepon Seluler Yang Menjangkau di Desa/Kelurahan	Kondisi Sinyal Telepon Seluler di Sebagian Besar Wilayah Desa/Kelurahan
(1)	(2)	(3)	(4)
1. Kuto	2	5	Kuat
2. Tamansari	-	5	Kuat
3. Ganten	2	5	Kuat
4. Gempolan	1	5	Kuat
5. Plosorejo	1	5	Kuat
6. Karangrejo	2	5	Kuat
7. Kwadungan	1	5	Kuat
8. Botok	1	5	Kuat
9. Sumberejo	1	5	Kuat
10. Tawang Sari	-	5	Lemah
Kerjo	11		

Sumber: BPS, Pendataan Potensi Desa (Podes) 2020

Tabel 7.6 Keberadaan Kantor Pos/Pos Pembantu/Rumah Pos dan Perusahaan/Agen Jasa Ekspedisi Swasta Menurut Desa/Kelurahan di Kecamatan Kerjo, 2020

Desa/Kelurahan	Kantor Pos/Pos Pembantu/Rumah Pos	Perusahaan/Agen Jasa Ekspedisi Swasta
(1)	(2)	(3)
1. Kuto	Tidak Ada	Beroperasi
2. Tamansari	Tidak Ada	Tidak Ada
3. Ganten	Beroperasi	Tidak Ada
4. Gempolan	Tidak Ada	Tidak Ada
5. Plosorejo	Beroperasi	Tidak Ada
6. Karangrejo	Beroperasi	Beroperasi
7. Kwadungan	Tidak Ada	Tidak Ada
8. Botok	Tidak Ada	Tidak Ada
9. Sumberejo	Beroperasi	Tidak Ada
10. Tawangsari	Beroperasi	Beroperasi

Sumber: BPS, Pendataan Potensi Desa (Podes) 2020

Tabel 7.7 Banyaknya Sarana Lembaga Keuangan Yang Beroperasi Menurut Desa/Kelurahan dan Jenisnya di Kecamatan Kerjo, 2020

Desa/Kelurahan	Bank Umum Pemerintah	Bank Umum Swasta	Bank Perkreditan Rakyat
(1)	(2)	(3)	(4)
1. Kuto	2	1	3
2. Tamansari	1	1	-
3. Ganten	1	-	1
4. Gempolan	-	-	-
5. Plosorejo	2	1	-
6. Karangrejo	1	-	-
7. Kwadungan	-	-	1
8. Botok	2	-	-
9. Sumberejo	1	-	1
10. Tawangarsari	2	1	-
Kerjo	12	4	6

Sumber: BPS, Pendataan Potensi Desa (Podes) 2020

Tabel 7.8 Banyaknya Koperasi yang Masih Aktif Menurut Desa/Kelurahan dan Jenis Koperasi di Kecamatan Kerjo, 2020

Desa/Kelurahan	Koperasi Unit desa (KUD)	Koperasi Industri Kecil dan Kerajinan Rakyat (Kopinkra)	Koperasi Simpan Pinjam (Kospin)	Koperasi Lainnya
(1)	(2)	(3)	(4)	(5)
1. Kuto	-	-	4	-
2. Tamansari	-	-	-	-
3. Ganten	-	-	-	-
4. Gempolan	-	-	-	-
5. Plosorejo	-	-	-	-
6. Karangrejo	-	-	-	-
7. Kwadungan	-	-	1	-
8. Botok	-	-	-	-
9. Sumberejo	-	-	-	-
10. Tawang Sari	-	-	-	-
Kerjo	-	-	5	-

Sumber: BPS, Pendataan Potensi Desa (Podes) 2020

Tabel 7.9 Banyaknya Embung Desa Menurut Desa/Kelurahan di Kecamatan Kerjo, 2019 dan 2020

Desa/Kelurahan	2019	2020
(1)	(2)	(3)
1. Kuto		-
2. Tamansari		-
3. Ganten		-
4. Gempolan		-
5. Plosorejo		-
6. Karangrejo		-
7. Kwadungan		-
8. Botok		-
9. Sumberejo		-
10. Tawang Sari		2
Kerjo		2

Sumber: BPS, Pendataan Potensi Desa (Podes) 2019 dan 2020

Tabel 7.10 Jumlah Pajak Bumi dan Bangunan (PBB) Kecamatan Kerjo, 2020

Desa/Kelurahan	Jumlah SPPT	Jumlah Ketetapan (Rp)	Jumlah Realisasi (Rp)	Persen
(1)	(2)	(3)	(4)	(5)
1. Kuto	2 295	45 372 539	42 435 797	93.53
2. Tamansari	1 580	34 040 486	15 393 882	45.22
3. Ganten	1 138	27 345 336	19 890 317	72.74
4. Gempolan	1 503	36 075 637	29 381 816	81.45
5. Plosorejo	1 503	25 458 294	25 458 294	100.00
6. Karangrejo	2 334	45 623 241	33 881 915	74.26
7. Kwadungan	1 223	29 705 035	27 066 332	91.12
8. Botok	1 120	19 035 813	19 034 265	99.99
9. Sumberejo	1 740	40 644 580	29 717 767	73.12
10. Tawangsari	2 259	48 876 586	32 578 466	66.65
Kerjo	16 695	352 177 547	274 838 851	78.04

Sumber: Badan Keuangan Daerah (BKD) Kabupaten Karanganyar

DATA

MENCERDASKAN BANGSA



***BADAN PUSAT STATISTIK
KABUPATEN KARANGANYAR***

**Kompleks Perkantoran Cangkanan Jl. Majapahit No. 11B
telp. (0271) 495047 Email : bps3313@bps.go.id
Homepage : <http://www.karanganyarkab.bps.go.id>**