



PEMERINTAH KABUPATEN  
KARANGANYAR



## LAPORAN PELAKSANAAN TUGAS (LPT) TAHUN 2021

**DINAS KESEHATAN KABUPATEN KARANGANYAR**  
Alamat : Jl. Lawu Nomor 168 Karanganyar Kode Pos 57714  
Telp. (0271) 495059 Fax. 495102 Website: [dinkes.karanganyarkab.go.id](http://dinkes.karanganyarkab.go.id)  
E-mail: [dinkes@karanganyarkab.go.id](mailto:dinkes@karanganyarkab.go.id)

## KATA PENGANTAR



Alhamdulillah, puji syukur kehadiran Allah SWT akhirnya dokumen Laporan Pelaksanaan Tugas (LPT) Dinas Kesehatan Kabupaten Karanganyar Tahun 2021 dapat diterbitkan. Buku ini memberikan gambaran pencapaian kinerja Dinas Kesehatan Kabupaten Karanganyar selama Tahun Anggaran 2021.

Dinas kesehatan sebagai salah satu Organisasi Perangkat Daerah Pemerintah Kabupaten Karanganyar yang menangani urusan kesehatan berkewajiban membuat Laporan Pelaksanaan Tugas Unit Kerja Tahun 2021 yang menjelaskan pelaksanaan program dan kegiatan selama satu tahun anggaran sebagai manifestasi pertanggungjawaban Kepala Perangkat Daerah.

LPT mempunyai peranan yang penting dalam penyelenggaraan pemerintah daerah, baik bagi Pemerintah Daerah maupun bagi masyarakat. Bagi Pemerintah Daerah, LPT dapat dijadikan sebagai tolok ukur (*benchmark*) dalam menilai kinerja Dinas Kesehatan yang mempertanggungjawabkan pelaksanaan program kegiatan selama 1 tahun anggaran. Sedangkan bagi masyarakat, LPT dapat dijadikan acuan untuk menilai kinerja perangkat daerah untuk perbaikan mutu pelayanan yang diperlukan oleh masyarakat pada tahun berikutnya.

Besar harapan kami, dokumen LPT ini memberi manfaat bagi kita bersama dalam menetapkan kebijakan di bidang kesehatan. Tidak lupa kami mohon maaf atas kekurangan di dalam penyusunan dokumen LPT, mohon saran dan masukan untuk penyempurnaan dokumen LPT.

Karanganyar, Januari 2022

KEPALA DINAS KESEHATAN  
KABUPATEN KARANGANYAR



*Purwati*  
**PURWATI, S.K.M., M.Kes**

Pejabat

NP 197307 199303 2 005

## DAFTAR ISI

	Halaman
KATA PENGANTAR	i
DAFTAR ISI	ii
<b>BAB I</b>	<b>PENDAHULUAN</b>
1.	Latar belakang <span style="float: right;">1</span>
2.	Dasar Hukum <span style="float: right;">1</span>
3.	Maksud dan Tujuan <span style="float: right;">4</span>
<b>BAB II</b>	<b>DISKRIPSI UNIT SKPD/OPD</b>
A.	Tugas dan Fungsi <span style="float: right;">5</span>
B.	Standar Operasional Prosedur (SOP) <span style="float: right;">7</span>
C.	Peraturan Daerah / Peraturan Bupati Yang Berkaitan dengan Pelaksanaan Program dan Kegiatan <span style="float: right;">14</span>
D.	Struktur Organisasi <span style="float: right;">15</span>
E.	Kepegawaian <span style="float: right;">15</span>
<b>BAB III</b>	<b>CAPAIAN KINERJA PENYELENGGARAAN URUSAN PEMERINTAH DAERAH</b>
1.	Urusan Pemerintahan Wajib Berkaitan Pelayanan Dasar <span style="float: right;">76</span>
	a) Kesehatan
<b>BAB IV</b>	<b>HASIL PENYELENGGARAAN URUSAN PEMERINTAHAN YANG MENJADI KEWENANGAN DAERAH</b> <span style="float: right;">89</span>
<b>BAB V</b>	<b>CAPAIAN KINERJA PELAKSANAAN TUGAS PEMBANTUAN DAN PENUGASAN</b>
1.	Tugas Yang diterima <span style="float: right;">151</span>
2.	Tugas Yang diberikan <span style="float: right;">151</span>
3.	Hibah <span style="float: right;">151</span>
<b>BAB VI</b>	<b>PENERAPAN DAN PENCAPAIAN STANDAR PELAYANAN MINIMAL</b>
A.	Urusan Kesehatan <span style="float: right;">152</span>
<b>BAB VII</b>	<b>INOVASI DAN PENGHARGAAN</b>
A.	INOVASI <span style="float: right;">155</span>
B.	PENGHARGAAN <span style="float: right;">156</span>

BAB VI	PENUTUP	
	1. Kesimpulan	162
	2. Saran	162

## DAFTAR ISI

	Halaman
KATA PENGANTAR	i
DAFTAR ISI	ii
<b>BAB I      PENDAHULUAN</b>	
1. Latar belakang	1
2. Dasar Hukum	1
3. Maksud dan Tujuan	4
<b>BAB II     DISKRIPSI UNIT SKPD/OPD</b>	
A. Tugas dan Fungsi	5
B. Standar Operasional Prosedur (SOP)	7
C. Peraturan Daerah / Peraturan Bupati Yang Berkaitan dengan Pelaksanaan Program dan Kegiatan	14
D. Struktur Organisasi	15
E. Kepegawaian	15
<b>BAB III    CAPAIAN KINERJA PENYELENGGARAAN URUSAN PEMERINTAH DAERAH</b>	
1. Urusan Pemerintahan Wajib Berkaitan Pelayanan Dasar a) Kesehatan	76
<b>BAB IV    HASIL PENYELENGGARAAN URUSAN PEMERINTAHAN YANG MENJADI KEWENANGAN DAERAH</b>	89
<b>BAB V     CAPAIAN KINERJA PELAKSANAAN TUGAS PEMBANTUAN DAN PENUGASAN</b>	
1. Tugas Yang diterima	151
2. Tugas Yang diberikan	151
3. Hibah	151
<b>BAB VI    PENERAPAN DAN PENCAPAIAN STANDAR PELAYANAN MINIMAL</b>	
A. Urusan Kesehatan	152
<b>BAB VII   INOVASI DAN PENGHARGAAN</b>	
A. INOVASI	155
B. PENGHARGAAN	156

BAB VI	PENUTUP	
	1. Kesimpulan	162
	2. Saran	162

## **BAB I**

### **PENDAHULUAN**

#### **1. LATAR BELAKANG**

Kesehatan merupakan hak asasi manusia sebagaimana yang tertuang dalam Undang-Undang Dasar 1945 pasal 28h dan Undang-Undang nomor 26 tahun 2009 tentang Kesehatan. Hal ini menjadi unsur pokok pembangunan dalam mencapai kesejahteraan masyarakat. Pembangunan kesehatan merupakan bagian integral dari pembangunan Nasional yang bertujuan untuk meningkatkan kesadaran, kemauan dan kemampuan hidup sehat bagi setiap orang agar terwujud derajat kesehatan masyarakat yang setinggi - tingginya. Pembangunan kesehatan tersebut merupakan upaya seluruh potensi bangsa Indonesia, baik masyarakat, swasta maupun pemerintah, yang dimotori dan dikoordinasikan oleh Pemerintah.

Dinas Kesehatan adalah unsur pelaksana otonomi daerah dalam bidang kesehatan sebagaimana dijelaskan dalam Peraturan Daerah No. 16 Tahun 2017.

Pelaksanaan tugas dan fungsi yang dijabarkan dalam program kerja selama satu tahun anggaran perlu dilaporkan dan dievaluasi untuk menilai kinerja OPD. Pelaksanaan program kerja meliputi pelaksanaan kegiatan rutin dan pembangunan daerah yang memuat data kuantitatif serta informasi yang dirangkum dari kegiatan pembangunan kesehatan di Kabupaten Karanganyar.

#### **2. DASAR HUKUM**

Dasar hukum penyusunan Laporan Pelaksanaan Tugas ini adalah :

- a. Undang-Undang Nomor 17 Tahun 2003 tentang Keuangan Negara (Lembaran Negara Republik Indonesia Tahun 2003 Nomor 47, Tambahan Lembaran Negara Republik Indonesia Nomor 4286);



- b. Undang-Undang Nomor 23 Tahun 2014 tentang Pemerintahan Daerah (Lembaran Negara Republik Indonesia Tahun 2014 Nomor 244, Tambahan Lembaran Negara Republik Indonesia Nomor 5587), sebagaimana telah diubah beberapa kali terakhir dengan Undang-Undang Nomor 11 Tahun 2020 tentang Cipta Kerja (Lembaran Negara Republik Indonesia Tahun 2020 Nomor 245, Tambahan Lembaran Negara Republik Indonesia Nomor 6573);
- c. Peraturan Pemerintah Nomor 58 Tahun 2005 tentang Pengelolaan Keuangan Daerah (Lembaran Negara Republik Indonesia Tahun 2005 Nomor 140, Tambahan Lembaran Negara Republik Indonesia Nomor 4578);
- d. Peraturan Pemerintah Nomor 8 Tahun 2006 tentang Pelaporan Keuangan dan Kinerja Instansi Pemerintah (Lembaran Negara Republik Indonesia Tahun 2005 Nomor 108);
- e. Peraturan Daerah Kabupaten Karanganyar Nomor 15 Tahun 2013 tentang Sistem Kesehatan Kabupaten (Lembaran Daerah Kabupaten Karanganyar tahun 2013 Nomor 15);
- f. Peraturan Daerah Kabupaten Karanganyar Nomor 10 Tahun 2019 tentang Rencana Pembangunan Jangka Menengah Daerah Tahun 2018-2023 (Lembaran Daerah Kabupaten Karanganyar Tahun 2019 Nomor 104);
- g. Peraturan Daerah Kabupaten Karanganyar Nomor 16 Tahun 2016 tentang Pembentukan dan Susunan Perangkat Daerah Kabupaten Karanganyar (Lembaran Daerah Kabupaten Karanganyar Tahun 2016 Nomor 16);
- h. Peraturan Daerah Kabupaten Karanganyar Nomor 10 Tahun 2020 tentang Anggaran Pendapatan dan Belanja Daerah Kabupaten Karanganyar Tahun Anggaran 2021 (Lembaran Daerah Kabupaten Karanganyar Tahun 2019 Nomor 10);



- i. Peraturan Daerah Kabupaten Karanganyar Nomor 6 Tahun 2021 tentang Perubahan Atas Peraturan Daerah Kabupaten Karanganyar Nomor 10 Tahun 2019 tentang Rencana Pembangunan Jangka Menengah Daerah Tahun 2018-2023 (Lembaran Daerah Kabupaten Karanganyar Tahun 202 Nomor 6);
- j. Peraturan Bupati Karanganyar Nomor 104 Tahun 2017 tentang Pedoman Pelaksanaan Kegiatan/Pekerjaan Bagi Organisasi Perangkat Daerah Tahun Anggaran 2018 (Berita Daerah Kabupaten Karanganyar Tahun 2017 Nomor 104);
- k. Peraturan Bupati Karanganyar Nomor 64 Tahun 2019 tentang Rencana Strategis Perangkat Daerah Tahun 2018 – 2023 (Berita Daerah Kabupaten Karanganyar Tahun 2019 Nomor 64);
- l. Peraturan Bupati Karanganyar Nomor 111 Tahun 2019 tentang Perubahan Atas Kedudukan, Susunan Organisasi, Tugas, Fungsi dan Tata Kerja Dinas Kesehatan (Berita Daerah Kabupaten Karanganyar Tahun 2019 Nomor 111);
- m. Peraturan Bupati Karanganyar Nomor 106 Tahun 2020 tentang Penjabaran Anggaran Pendapatan dan Belanja Daerah Tahun Anggaran 2021 (Berita Daerah Kabupaten Karanganyar Tahun 2020 Nomor 106);
- n. Peraturan Bupati Karanganyar Nomor 65 Tahun 2021 tentang Perubahan Kelima Atas Peraturan Bupati Nomor 106 Tahun 2020 tentang Penjabaran Anggaran Pendapatan dan Belanja Daerah Tahun Anggaran 2021 (Berita Daerah Kabupaten Karanganyar Tahun 2021 Nomor 65);
- o. Peraturan Bupati Karanganyar Nomor 70 Tahun 2021 tentang Perubahan Atas Peraturan Bupati Karanganyar Nomor 64 Tahun 2019 tentang Rencana Strategis Perangkat Daerah

Tahun 2018 – 2023 (Berita Daerah Kabupaten Karanganyar Tahun 2021 Nomor 70);

### **3. MAKSUD DAN TUJUAN**

Maksud penyusunan LPT adalah memenuhi kewajiban perangkat daerah dalam mempertanggungjawabkan kinerjanya pada Tahun Anggaran 2021.

Tujuan penyusunan LPT kepala OPD merupakan laporan pencapaian program dan kegiatan OPD yang didasarkan pada Rencana Kerja Tahunan Tahun 2021. LPT bertujuan menginformasikan pencapaian indikator tahunan OPD yang dikaitkan dengan proses pencapaian tujuan dan sasaran serta program kegiatan untuk mempertanggungjawabkan dan menjelaskan keberhasilan dan kegagalan program kerja selama 1 (satu) tahun anggaran.

## **BAB II**

### **DESKRIPSI SKPD/OPD**

#### **A. TUGAS POKOK DAN FUNGSI**

##### 1. Tugas Pokok

Dinas Kesehatan mempunyai tugas membantu Bupati dalam melaksanakan urusan pemerintahan Daerah di bidang kesehatan berdasarkan azas otonomi dan tugas pembantuan.

##### 2. Fungsi

Untuk menyelenggarakan tugas sebagaimana dimaksud, Dinas Kesehatan mempunyai fungsi :

- a. Perumusan kebijakan teknis penyelenggaraan Pemerintahan Daerah di bidang kesehatan yang meliputi promosi dan kesehatan institusi, pelayanan kesehatan, bina kesehatan keluarga, pengendalian penyakit dan penyehatan lingkungan serta kesekretariatan
- b. Penyelenggaraan urusan pemerintahan dan pelaksanaan pelayanan umum di bidang kesehatan yang meliputi promosi dan kesehatan institusi, pelayanan kesehatan, bina kesehatan keluarga, pengendalian penyakit dan penyehatan lingkungan serta kesekretariatan
- c. Pembinaan dan pelaksanaan tugas di bidang kesehatan yang meliputi promosi dan kesehatan institusi, pelayanan kesehatan, bina kesehatan keluarga, pengendalian penyakit dan penyehatan lingkungan serta kesekretariatan
- d. Pembinaan terhadap Unit Pelaksana Teknis dalam lingkup Dinas Kesehatan
- e. Pelaksanaan tugas lain yang diberikan oleh Bupati sesuai dengan tugas dan fungsinya

Berdasarkan Peraturan Daerah Kabupaten Karanganyar Nomor 16 tahun 2016 tentang Pembentukan dan Susunan Perangkat Daerah Kabupaten Karanganyar dan Peraturan Bupati Karanganyar Nomor 111 Tahun 2019 tentang

Perubahan Atas Peraturan Bupati Nomor 97 Tahun 2016 tentang Kedudukan, Susunan Organisasi, Tugas, Fungsi dan Tata Kerja Dinas Kesehatan, sebagaimana Dinas Kesehatan masuk dalam kategori tipe A.

Berikut susunan struktur organisasi, Dinas Kesehatan Kabupaten Karanganyar terdiribidan dari 4 bidang yang masing-masing terdiri dari tiga seksi, dengan susunan organisasi selengkapnya dapat dilihat sebagai berikut :

- a. Kepala Dinas
- b. Sekretariat terdiri dari :
  1. Sub Bagian Perencanaan
  2. Sub Bagian Umum dan Kepegawaian
  3. Sub Bagian Keuangan
- c. Bidang Kesehatan Masyarakat terdiri dari :
  1. Seksi Kesehatan Keluarga dan Gizi
  2. Seksi Kesehatan Lingkungan, Kesehatan Kerja dan Olahraga
  3. Seksi Promosi dan Pemberdayaan Masyarakat
- d. Bidang Pelayanan Kesehatan terdiri dari :
  1. Seksi Pelayanan Kesehatan Primer dan Kesehatan Tradisional
  2. Seksi Pelayanan Kesehatan Rujukan
  3. Seksi Pelayanan Mutu dan Pembiayaan Kesehatan
- e. Bidang Sumber Daya Kesehatan terdiri dari :
  1. Seksi Kefarmasian, Makanan Minuman dan Perbekalan Kesehatan
  2. Seksi Sumber Daya Manusia Kesehatan, Sarana dan Perizinan
  3. Seksi Manajemen Informasi Kesehatan
- f. Bidang Pencegahan dan Pengendalian Penyakit terdiri dari :
  1. Seksi Surveilans dan Imunisasi
  2. Seksi Pencegahan dan Pengendalian Penyakit Menular.
  3. Seksi Pencegahan dan Pengendalian Penyakit Tidak Menular dan Kesehatan Jiwa.
- g. Unit Pelaksana Teknis Daerah
  1. UPT Laboratorium Kesehatan
  2. UPT Instalasi Perbekalan Farmasi
  3. UPT Puskesmas
  4. Rumah Sakit Umum Daerah
- h. Kelompok Jabatan Fungsional

## B. STANDART OPERATING PROSEDUR (SOP)

### 1. SOP BIDANG P2P

NO	NAMA SOP/DOKUMEN	NOMOR SOP	TANGGAL TERBIT SOP	Keterangan
1	Pelaporan Program P2PTM & Keswa	443.4/020.1.2.5/I/2019	3 Januari 2019	Seksi P2PTM&Keswa
2	Surveilans Program P2PTM & Keswa	443.4/020.1.3.5/I/2019	3 Januari 2019	
3	Pembinaan Program P2PTM & Keswa	443.4/020.1.4.5/I/2019	3 Januari 2019	
4	Pembebasan Kasus Pasung	443.4/020.1.5.5/I/2019	3 Januari 2019	
5	Prosedur Penjaringan Kontak Penderita Kusta	443.21/004.5/I/2019	2 Januari 2019	Seksi P2PM
6	Prosedur Surveilans Pasien TBC yang Diobati di DPM, Klinik dan Rumah Sakit	443.24/018.5/I/2019	2 Januari 2019	
7	Prosedur Monitoring dan Evaluasi Program P2TBC	443.24/020.5/I/2019	2 Januari 2019	
8	Prosedur Penyelidikan Epidemiologi Penyakit Malaria	443.31/010.5/I/2019	2 Januari 2019	
9	Prosedur Penyelidikan Epidemiologi Penyakit Demam Berdarah Dengue (DBD)	443.32/012.5/I/2019	2 Januari 2019	
10	Prosedur Surveilans Vektor DBD	443.32/006.5/I/2019	2 Januari 2019	
11	Prosedur Penentuan Pengasapan/Fogging Pada Index Kasus DBD	443.32/014.5/I/2019	2 Januari 2019	
12	Prosedur Surveilans Penyakit DBD	443/32/009.5/I/2019	2 Januari 2019	
13	Prosedur Penentuan Pengasapan/Fogging Pada Index Kasus Chikungunya	443.38/013.5/I/2019	2 Januari 2019	
14	Prosedur Surveilans Penyakit ISPA/Pneumonia	443.52/005.5/I/2019	2 Januari 2019	
15	Prosedur Surveilans Penyakit Diare	443.52/008.5/I/2019	2 Januari 2019	
16	Prosedur Pelaksanaan Fogging	443/015.5/I/2019	2 Januari 2019	
17	Prosedur VCT Mobile	443/016.5/I/2019	2 Januari 2019	
18	Prosedur Supervisi Program P2 ISPA	443/007.5/I/2019	2 Januari 2019	
19	Prosedur Pengambilan BHP dan Obat Program ke Dinas Kesehatan Provinsi Jawa Tengah	443.51/021.5/I/2019	5 Januari 2019	Seksi Surveilans & Imunisasi
20	Prosedur Perencanaan Kebutuhan Vaksin & Logistik	443.51/020.1.5/I/2019	2 Januari 2019	
21	Prosedur Vaccine Chain (Rantai Vaksin) di Dinkes	443.51/020.2.5/I/2019	2 Januari 2019	
22	Prosedur Distribusi Vaksin dan Logistik ke Puskesmas	443.51/020.3.5/I/2019	2 Januari 2019	
23	Prosedur Penyelidikan Epidemiologi Penyakit Menular Potensi KLB dan Keracunan Makanan	440/020.1.1.5/I/2019	3 Januari 2019	
24	Prosedur Pengelolaan Surveilans Mingguan Kewaspadaan Dini/ <i>Early Warning and Respon System (EWARS)</i> Penyakit Menular Potensial KLB	440/020.2.1.5/I/2019	4 Januari 2019	
25	Prosedur Pelaporan Kejadian Luar Biasa Penyakit Menular dan Keracunan	440/023.5/I/2019	9 Januari 2019	
26	Surveilans <i>Accute Flacid Paralysis</i> (SAFP)	440/025.1.5/I/2019	10 Januari 2019	
27	<i>Case Based Measles Surveilans</i> (CBMS)	440/025.5/I/2019	10 Januari 2019	
28	Penyelenggaraan Kesehatan Calon Jama'ah Haji (CJH)	440/025.5.5/I/2019	10 Januari 2019	

## 2. SOP BIDANG KESMAS

NO	NAMA SOP/DOKUMEN	NOMOR SOP	TANGGAL TERBIT SOP
1	Pemanfaatan Dana Jampersal	900/003.2.5//2019	02-Jan-19
2	Manajemen PEB	441.8/43.5/XI/2019	03-Nov-19

## 3. SOP UPT LABKES

### a. DAFTAR SK PANDUAN MUTU

NO	NAMA SOP/DOKUMEN	NOMOR SOP/DOKUMEN	STANDAR PARAMETER
1	PANDUAN MUTU UPT. LABKES	440/581 TAHUN 2017	S5P1
2	PEDOMAN PENGORGANISASI UPT.LABKES	1 TAHUN 2018	S5P1
3	PEDOMAN PELAYANAN DI UNIT PELAKSANA TEKNIS	2 TAHUN 2018	S5P1

### b. DAFTAR DISTRIBUSI DOKUMEN

NO	NO DOKUMEN	NOMOR SOP/DOKUMEN	DISTRIBUSI/BAGIAN	TANGGAL
1	SOP Penggunaan Alat	01/SOP/S4P3/KRA/07/18	Klinik, Mikro ,Kimia	12-November-2018
2	SOP Penggunaan APD	01/SOP/S4P5/KRA/07/18	Klinik, Mikro ,Kimia	12-November-2018
3	SOP Pendaftaran ,Pengambilan/Penerimaan Pasien /Sampel Klinis	01/SOP/S5P2/KRA/07/18	Pendaftaran	12-November-2018
4	SOP Pendaftaran,Pengambilan/Penerimaan Sampel Non Klinis	02/SOP/S5P2/KRA/07/18	Pendaftaran	12-November-2018
5	SOP Pendaftaran,Pengambilan/Penerimaan Sampel Rujukan klinis	03/SOP/S5P2/KRA/07/18	Pendaftaran	12-November-2018
6	SOP Pendaftaran,Pengambilan/Penerimaan Sampel Rujukan Non Klinis	04/SOP/S5P2/KRA/07/18	Pendaftaran	12-November-2018
7	SOP Pendaftaran dan Penerimaan	05/SOP/S5P2/KRA/07/18	Pendaftaran	12-November-2018
	Sediaan Croscek (Uji Silang) Mikroskopis BTA			12-November-2018
8	SOP Penanganan Sampel Klinis	01/SOP/S5P3/KRA/07/18	Klinis	12-November-2018
9	SOP Penanganan Sampel Mikrobiologi	02/SOP/S5P3/KRA/07/18	Mikrobiologi	12-November-2018
10	SOP Penanganan Sampel Kimia Air	03/SOP/S5P3/KRA/07/18	Kimia	12-November-2018
11	SOP Penanganan Sediaan Croscek ( Uji Silang) Mikroskopis BTA	04/SOP/S5P3/KRA/07/18	Klinis	12-November-2018
12	SOP Penanganan Sampel Rujukan	05/SOP/S5P3/KRA/07/18	Klinik, Mikro ,Kimia	12-November-2018
13	SOP Penanganan Sampel Kimia Makanan/Minuman	06/SOP/S5P3/KRA/07/18	Kimia	12-November-2018

14	SOP Pemeriksaan Hematologi	01.1/SOP/S5P4/KRA/07/18	Klinis	12-November-2018
15	SOP Pemeriksaan Kimia Darah	01.2/SOP/S5P4/KRA/07/18	Klinis	12-November-2018
16	SOP Pemeriksaan Serologi	01.3/SOP/S5P4/KRA/07/18	Klinis	12-November-2018
17	SOP Pemeriksaan Urin Lengkap	01.4/SOP/S5P4/KRA/07/18	Klinis	12-November-2018
18	SOP Pemeriksaan Urin Narkoba Metode Tes Pack (Strip)	01.5/SOP/S5P4/KRA/07/18	Klinis	12-November-2018
19	SOP Pemeriksaan Urin Tes Kehamilan Metode Tes Pack (Strip)	01.6/SOP/S5P4/KRA/07/18	Klinis	12-November-2018
20	SOP Pemeriksaan Telur Cacing	01.7/SOP/S5P4/KRA/07/18	Klinis	12-November-2018
21	SOP Pemeriksaan Faeses	01.8/SOP/S5P4/KRA/07/18	Klinis	12-November-2018
22	SOP Pemeriksaan Sputum ( Bakteri Tahan Asam)	01.9/SOP/S5P4/KRA/07/18	Klinis	12-November-2018
23	SOP Pemeriksaan Waktu Perdarahan	01.10/SOP/S5P4/KRA/07/18	Klinis	12-November-2018
24	SOP Pemeriksaan Masa Pembekuan	01.11/SOP/S5P4/KRA/07/18	Klinis	12-November-2018
25	SOP Pemeriksaan Golongan Darah	01.12/SOP/S5P4/KRA/07/18	Klinis	12-November-2018
26	SOP Pemeriksaan Mikroskopis Gonorrhoe	01.13/SOP/S5P4/KRA/07/18	Klinis	12-November-2018
27	SOP Pemeriksaan Parasit Dalam Darah	01.14/SOP/S5P4/KRA/07/18	Klinis	12-November-2018
28	SOP Pemeriksaan Air Secara Mikrobiologi	02.1/SOP/S5P4/KRA/07/18	Mikrobiologi	12-November-2018
29	SOP Pemeriksaan Air Limbah Secara Mikrobiologi	02.2/SOP/S5P4/KRA/07/18	Mikrobiologi	12-November-2018
30	SOP Pemeriksaan Makanan ,Minuman Mikrobiologi	02.3/SOP/S5P4/KRA/07/18	Mikrobiologi	12-November-2018
31	SOP Pemeriksaan Usap Air Conditioner(AC)	02.4/SOP/S5P4/KRA/07/18	Mikrobiologi	12-November-2018
32	SOP Pemeriksaan Alat Makan/Masak	02.5/SOP/S5P4/KRA/07/18	Mikrobiologi	12-November-2018
33	SOP Pemeriksaan Air Bedah /Steril	02.6/SOP/S5P4/KRA/07/18	Mikrobiologi	12-November-2018
34	SOP Pemeriksaan Usap Lantai dan Dinding	02.7/SOP/S5P4/KRA/07/18	Mikrobiologi	12-November-2018
35	SOP Pemeriksaan Linen	02.8/SOP/S5P4/KRA/07/18	Mikrobiologi	12-November-2018
36	SOP Pemeriksaan Usap Dubur	02.9/SOP/S5P4/KRA/07/18	Mikrobiologi	12-November-2018
37	SOP Pemeriksaan Udara	02.10/SOP/S5P4/KRA/07/18	Mikrobiologi	12-November-2018
38	SOP Pemeriksaan Usap Tangan	02.11/SOP/S5P4/KRA/07/18	Mikrobiologi	12-November-2018
39	SOP Pemeriksaan Uji Silang Mikroskopis BTA	02.12/SOP/S5P4/KRA/07/18	Kimia	12-November-2018
40	SOP Pemeriksaan Fisika Air	03.1/SOP/S5P4/KRA/07/18	Kimia	12-November-2018
41	SOP Pemeriksaan Kimia Air Spectrophotometer HACH DR 3900	03.2/SOP/S5P4/KRA/07/18	Kimia	12-November-2018
42	SOP Pemeriksaan Kimia Air Alat Spectroquqnt Nova 60	03.3/SOP/S5P4/KRA/07/18	Kimia	12-November-2018
43	SOP Pemerksaan Kimia Air Dengan Titrasi	03.4/SOP/S5P4/KRA/07/18	Kimia	12-November-2018
44	SOP Pemerksaan Kimia air Dengan Alat Test Strip	03.5/SOP/S5P4/KRA/07/18	Kimia	12-November-2018
45	SOP Pemeriksaan Sisa Chlor	03.6/SOP/S5P4/KRA/07/18	Kimia	12-November-2018
46	SOP Pemeriksaan Kimia Bahan Tambahan Makanan	04.1/SOP/S5P4/KRA/07/18	Kimia	12-November-2018



47	SOP Verifikasi Hasil	01/SOP/S5P5/KRA/07/18	RUANG ARSIP	12-November-2018
48	SOP Pemeliharaan Alat	01/SOP/S5P6/KRA/07/18	Klinik, Mikro ,Kimia	12-November-2018
49	SOP Perbaikan alat	02/SOP/S5P6/KRA/07/18	Klinik, Mikro ,Kimia	12-November-2018
50	SOP Kalibrasi Alat	03/SOP/S5P6/KRA/07/18	Klinik, Mikro ,Kimia	12-November-2018
51	SOP Pengadaan Barang dan Jasa	01/SOP/S5P7/KRA/07/18	GUDANG	12-November-2018
52	SOP Penerimaan ,Pengujian,Pelabelan, Penyimpanan dan Pengambilan Bahan Laboratorium	02/SOP/S5P7/KRA/07/18	GUDANG	12-November-2018
53	SOP Pembuatan Media dan Reagen Mikrobiologi	03/SOP/S5P7/KRA/07/18	MIKROBIOLOGI	12-November-2018
54	SOP Pembuatan Reagen Kimia	04/SOP/S5P7/KRA/07/18	KIMIA	12-November-2018
55	SOP Audit Internal	01/SOP/S5P8/KRA/07/18	RUANG ARSIP	12-November-2018
56	SOP Sistem Pengendalian Dokumen	01/SOP/S5P9/KRA/07/18	RUANG ARSIP	12-November-2018
57	SOP Surat Masuk	01/SOP/ADM/KRA/07/18	RUANG ARSIP	12-November-2018
58	SOP Surat Keluar	02/SOP/ADM/KRA/07/18	RUANG ARSIP	12-November-2018
59	SOP Pengamanan Pada Keadaan darurat	01/SOP/S5P10/KRA/07/18	Klinik, Mikro ,Kimia	12-November-2018
60	SOP Penanganan Limbah	01/SOP/S5P11/KRA/07/18	Klinik, Mikro ,Kimia	12-November-2018
61	SOP Tindakan Perbaikan	01/SOP/S5P12/KRA/07/18	RUANG ARSIP	12-November-2018
62	SOP Orientasi Pegawai	01/SOP/S6P1/KRA/07/18	RUANG ARSIP	12-November-2018
63	SOP Pemantapan Mutu Internal	01/SOP/S7P1/KRA/07/18	RUANG ARSIP	12-November-2018
64	SOP Pemantapan Mutu Eksternal	01/SOP/S7P2/KRA/07/18	RUANG ARSIP	12-November-2018
65	SOP Komplain Pelanggan	01/SOP/S7P3/KRA/07/18	RUANG ARSIP	12-November-2018

#### 4. SOP UPT IPF

NO	NAMASOP/DOKUMEN	NOMOR SOP/DOKUMEN	TANGGAL TERBIT
1	Penyusunan Rencana Kerja ( RENJA)	442/41.5/IX/2019	2 September 2019
2	Penyusunan Lembar Kerja dan Rencana Anggaran	442/41.1.5/IX/2019	2 September 2019
3	Pengajuan Usulan Pembentukan Tim Kegiatan	442/41.2.5/IX/2019	2 September 2019
4	Penyusunan Perhitungan Perencanaan Kebutuhan Obat dan Perbekalan Kesehatan	442/41.3.5/IX/2019	2 September 2019
5	Pengadaan Barang / Jasa	442/41.4.5/IX/2019	2 September 2019

6	Penerimaan Obat dan Perbekalan Kesehatan	442/41.5.5/IX/2019	2 September 2019
7	Penyimpanan Obat dan Perbekalan Kesehatan	442/41.6.5/IX/2019	2 September 2019
8	Stok Opname Obat dan Perbekalan Kesehatan	442/41.7.5/IX/2019	2 September 2019
9	Distribusi Obat dan Perbekalan Kesehatan (Pengiriman)	442/41.8.5/IX/2019	2 September 2019
10	Distribusi Obat dan Perbekalan Kesehatan (Pengambilan)	442/41.9.5/IX/2019	2 September 2019
11	Pengajuan Permohonan Izin Pemusnahan Obat dan Perbekalan Kesehatan	442/41.10.5/IX/2019	2 September 2019
12	Pemusnahan Obat dan Perbekalan Kesehatan	442/41.11.5/IX/2019	2 September 2019
13	Pencatatan dan Pelaporan Obat dan Perbekalan Kesehatan	442/41.12.5/IX/2019	2 September 2019
14	Monitoring Ketersediaan dan Mutu Obat dan Perbekalan Kesehatan Serta Fasilitas Teknis Pengelola Obat di Puskesmas	442/41.13.5/IX/2019	2 September 2019
15	Pertemuan Koordinasi Pengelola Pengelola Obat dan Perbekalan Kesehatan Puskesmas dan Instalasi perbekalan Farmasi	442/41.14.5/IX/2019	2 September 2019
16	Pengelolaan Surat Masuk	442/41.15.5/IX/2019	2 September 2019
17	Pengelolaan Surat Keluar	442/41.16.5/IX/2019	2 September 2019
18	Pembuatan Surat Pertanggungjawaban	442/41.17.5/IX/2019	2 September 2019
19	Usulan Pelatihan	442/41.18.5/IX/2019	2 September 2019
20	Usulan Pengadaan Pegawai	442/41.19.5/IX/2019	2 September 2019
21	Pemeliharaan Bangunan / Prasarana / Peralatan	442/036/VI/2020	10 Juni 2020
22	Evaluasi Kinerja Penyedia Eksternal	442/41.21.5/IX/2019	2 September 2019
23	Penanganan Kepeduliaan Pegawai Terhadap Sistem Manajemen Mutu	442/41.22.5/IX/2019	2 September 2019
24	Pengelolaan Resiko dan Peluang	442/41.23.5/IX/2019	2 September 2019
25	Pengendalian Output Tidak Sesuai	442/41.24.5/IX/2019	2 September 2019
26	Tindakan Perbaikan	442/41.25.5/IX/2019	2 September 2019

27	Pengukuran Kepuasan Pelanggan	442/41.26.5/IX/2019	2 September 2019
28	Penanganan Keluhan	442/41.27.5/IX/2019	2 September 2019
29	Penetapan dan Pengendalian Perundangan dan Peraturan Terkait Lingkungan	442/41.28.5/IX/2019	2 September 2019
30	Pengendalian Dokumen	442/007.5/VI/2020	10 Juni 2020
31	Pengendalian Catatan Mutu	442/41.30.5/IX/2019	2 September 2019
32	Pemantauan dan Pengukuran Kinerja Sistem Manajemen Mutu	442/41.31.5/IX/2019	2 September 2019
33	manajemen perubahan	442/41.32.5/IX/2019	2 September 2019
34	Audit Internal	442/41.33.5/IX/2019	2 September 2019
35	Tinjauan Manajemen	442/41.34.5/IX/2019	2 September 2019

## 5. SOP BIDANG SDK

NO	NAMA SOP/DOKUMEN	NOMOR SOP	TANGGAL TERBIT SOP
1	Prosedur Kegiatan Kalibrasi Alat Kesehatan	440/106.35.5/I/2019	14 Januari 2019
2	Prosedur Kegiatan Monitoring dan Evaluasi Fungsi Alat Kesehatan Puskesmas	440/186.34.5/I/2019	14 Januari 2019
3	Prosedur Kegiatan Pelatihan Penggunaan Alat Kesehatan	440/106.37.5/I/2019	14 Januari 2019
4	Prosedur Kegiatan Pendampingan Update Aplikasi Sarana, Prasarana dan Alat Kesehatan	440/106.37.5/I/2019	14 Januari 2019
5	Prosedur Kegiatan Prosedur Penerbitan Ijin Perbekalan Kesehatan Rumah Tangga (PKRT)	440/106.32.5/I/2019	14 Januari 2019
6	Prosedur Kegiatan Pengadaan Alat Kesehatan	440/106.33.5/I/2019	14 Januari 2019
7	Prosedur Kegiatan Uji Fungsi Alat Kesehatan	440/106.36.5/I/2019	14 Januari 2019
8	Prosedur Penerbitan Rekomendasi Ijin Penyalur Alat Kesehatan (PAK)	440/106.30.5/I/2019	14 Januari 2019

9	Prosedur Pembinaan dan Pengawasan Produksi, Distribusi Sediaan Kefarmasian dan Perbekalan Kesehatan Serta Pelayanan Kefarmasian di Kabupaten Karanganyar	440/33.23.13/I/2015	9 Januari 2015
10	Prosedur Pengelolaan Data Kefarmasian di Kabupaten Karanganyar	440/39.54.13/I/2015	5 Januari 2015
11	Prosedur Penyusunan Formularium Dinas Kesehatan dan Puskesmas di Kabupaten Karanganyar	440/39.84.13/I/2015	5 Januari 2015
12	Prosedur Penerbitan Rekomendasi Izin Apotek di Kabupaten Karanganyar		25 Januari 2018
13	Prosedur Perizinan Toko Obat di Kabupaten Karanganyar		Rabu, 25 April 2018
14	Prosedur Perizinan Usaha Mikro Obat Tradisional (UMOT) di Kabupaten Karanganyar		Rabu, 25 April 2018
15	Perencanaan Kebutuhan Obat dan Bahan Medis Habis Pakai	442/40.5/VIII/2019	01 Agustus 2019
16	Layanan Surat Izin Praktik Tenaga Kesehatan	446.21/031.5/III/2019	01 Maret 2019
17	Penyelenggaraan Uji Kompetensi Jabatan Fungsional Kesehatan	864/030.5/III/2019	01 Maret 2019
18	Layanan Pencabutan SIP Tenaga Kesehatan	446.21/634.5/III/2019	01 Maret 2019
19	Perencanaan Kebutuhan SDM dan Kesehatan	800.1/033.5/III/2019	01 Maret 2019
20	Pengelolaan Sistem Informasi SDM Kesehatan Online	878/032.5/iii/2019	01 Maret 2019

## 6. SOP BIDANG YANKES

NO	NAMA SOP/DOKUMEN	NOMOR SOP/DOKUMEN	TANGGAL TERBIT SOP
1	Mekanisme Pembiayaan Penduduk Dengan Resiko Kesehatan (KLB, KIPI, Prioritas Program Nasional dan Bencana Alam)	441.94/001.1.5/SOP/I/2021	4 Januari 2021
2	Mekanisme Pembiayaan Penduduk Dengan Resiko Kesehatan (ODGJ, Gelandangan, Pengemis)	441.94/001.3.5/SOP/I/2021	4 Januari 2021
3	Pembinaan Jaringan Pelayanan Kesehatan dan Jejaring di Wilayah Kerja Puskesmas	449/004.1.5/SOP/III/2021	12 Maret 2021
4	Mekanisme Bantuan Kesehatan Bagi Penduduk Miskin dan Tidak Mampu	441.94/001.2.5/SOP/I/2021	4 Januari 2021
5	Pengiriman Pasien Terkonfirmasi Covid-19 Simptomatik dan Asimptomatik ke Rumkitlap Beteng Vastenberg	445.1/004.2.5/SOP/III/2021	12 Maret 2021
6	Penanganan Fasyankes Dengan SDM	443.2/009.5/SOP/VIII/2020	27 Agustus 2020

	Positif/Kontak Erat Dengan Pasien Konfirmasi Covid-19 Dinas Kesehatan Kabupaten Karanganyar		
--	---	--	--

### C. PERDA/PERBUP YANG BERKAITAN DENGAN PELAKSANAAN PROGRAM DAN KEGIATAN

Perbup yang berkaitan dengan pelaksanaan program kegiatan di Dinas Kesehatan adalah Peraturan Bupati Nomor 47 Tahun 2017 tentang Standar Pelayanan Minimal Bidang Kesehatan.

Jenis layanan dasar Bidang Kesehatan meliputi :

- a. Pelayanan kesehatan ibu hamil;
- b. Pelayanan kesehatan ibu bersalin;
- c. Pelayanan kesehatan bayi baru lahir;
- d. Pelayanan kesehatan balita;
- e. Pelayanan kesehatan pada usia pendidikan dasar;
- f. Pelayanan kesehatan pada usia produktif;
- g. Pelayanan kesehatan pada usia lanjut;
- h. Pelayanan kesehatan penderita hipertensi;
- i. Pelayanan kesehatan Diabetes Melitus;
- j. Pelayanan kesehatan Orang Dengan Gangguan Jiwa Berat (ODGJ);
- k. Pelayanan kesehatan orang dengan TB; dan
- l. Pelayanan kesehatan orang dengan risiko terinfeksi HIV.

## D. STRUKTUR ORGANISASI

### Bagan Struktur Organisasi

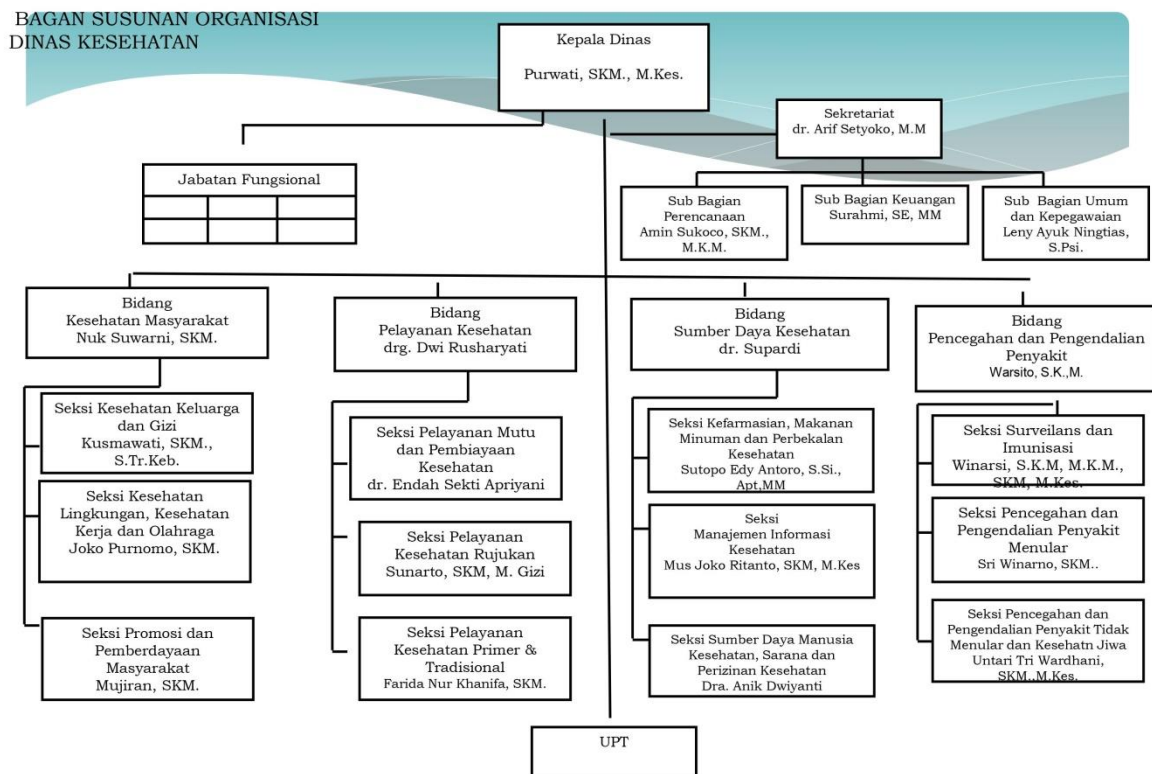

## E. KEPEGAWAIAN

### 1. DAFTAR PEGAWAI SKPD :

#### a. Dinas Kesehatan dan Puskesmas

NO	NAMA	NIP	STATUS KEPEGAWAIAN (PNS/CPNS)	PANGKAT / GOLONGAN
1	Purwati,SKM,M.Kes.	19730723 199303 2 005	PNS	Pembina / IV a
2	dr. Arif Setyoko , M.M	19710111 200312 1 006	PNS	Pembina / IV a
3	Drg.Dwi Rusharyati.	19730214 200012 2 005	PNS	Pembina / IV a
4	Dra.Anik Dwiyanti,Apt.	19660919 199303 2 007	PNS	Pembina / IV a
5	Diah Ariani,SKM,M.Kes.	19700331 199501 2 002	PNS	Pembina / IV a
6	Dr. Supardi	19760317 200604 1 014	PNS	Penata Tk.I / III d
6	Warsito,SKM	19660506 198803 1 013	PNS	Penata Tk.I / III d
7	Nuk Suwarni, SKM	19701114 199602 2 001	PNS	Penata Tk.I / III d

8	Surahmi, Se, Mm	19710628 199312 2 001	PNS	Penata Tk.I / III d
9	Sri Winarno,SKM.	19710902 200501 1 008	PNS	Penata Tk.I / III d
10	Dr. Endah Sekti Apriyani	19840414 201001 2 059	PNS	Penata Tk.I / III d
11	Dr. Bayu Patria Murdi	19721205 200604 1 016	PNS	Penata Tk.I / III d
12	Mulyadi,SKM,M.Kes.	19691213 199403 1 004	PNS	Penata Tk.I / III d
13	Suroto.	19640519 198603 1 010	PNS	Penata Tk.I / III d
14	Wardiningsih,Se.	19650731 198811 2 001	PNS	Penata Tk.I / III d
15	Sri Sumarsih,Se.	19641105 199103 2 007	PNS	Penata Tk.I / III d
16	Suratmi,Se.	19720314 199403 2 006	PNS	Penata Tk.I / III d
17	Winarsi,SKM.Mkm.	19760812 200003 2 003	PNS	Penata Tk.I / III d
18	Amin Sukoco,SKM.	19781203 200501 1 007	PNS	Penata Tk.I / III d
19	Desi Suryani,S.Si,Apt.	19781203 200604 2 004	PNS	Penata Tk.I / III d
20	Wiji Prihatin,SKM.	19751211 200604 2 011	PNS	Penata / III c
22	Suwarti.	19710204 199303 2 006	PNS	Penata / III c
23	Mukhlis Haryanto, SKM	19760828 200903 1 003	PNS	Penata Tk. I / III d
24	Sri Sapariyah.	19730819 199403 2 004	PNS	Penata / III c
25	Eka Siti Chasanah,SKM.	19830911 200604 2 015	PNS	Penata / III c
26	Dyah Wahyu Indarwati,Se.	19800112 201001 2 019	PNS	Penata / III c
27	Titisari Maharani,S.Psi	19820220 201101 2 007	PNS	Penata Muda Tk.I / III b
28	Farida Nur Khanifa,SKM.	19790413 200902 2 002	PNS	Penata Muda Tk.I / III b
29	Andi Siswanto,SKM	19830423 201001 1 019	PNS	Penata Muda Tk.I / III b
30	Emma Purwantiningsih,SKM	19840526 201001 2 019	PNS	Penata Muda Tk.I / III b
31	Live Setyaningsih,SKM.	19850811 201101 2 020	PNS	Penata Muda Tk.I / III b
32	Joko Slamet,Amf.	19760121 200604 1 003	PNS	Penata Muda Tk.I / III b
33	Sri Muryanti,S.Gz.	19831016 200604 2 010	PNS	Penata Muda Tk.I / III b
34	Tri Yuliasuti,SKM.	19850806 201101 2 016	PNS	Penata Muda Tk.I / III b
38	Sri Lestari Wahyuningsih.	19650906 198603 2 011	PNS	Penata Muda Tk.I / III b
39	Sri Rahayu.	19670705 198703 2 005	PNS	Penata Muda Tk.I / III b
40	Sumarni.	19670410 199103 2 013	PNS	Penata Muda Tk.I / III b



42	Agoes Windya Pramana.	19690829 199103 1 006	PNS	Penata Muda Tk.I / III b
43	Sartono	19650305 199203 1 015	PNS	Penata Muda Tk.I / III b
44	Sunartiningsih	19661017 199203 2 005	PNS	Penata Muda Tk.I / III b
45	Adi Lusiana,Amd.	19740412 200604 2 003	PNS	Penata Muda Tk.I / III b
46	Leny Ayuk Ningtias, S.Psi.	19810108 201101 2 006	PNS	Penata Muda Tk.I / III b
47	M.Mubin,SKM (Gdr)	19781108 199903 1 002	PNS	Penata Muda / III a
48	Danang Widodo,Am.Ak	19781227 201001 1 011	PNS	Penata Muda / III a
49	Suparmi ( Mts )	19810523 200801 2 019	PNS	Penata Muda / III a
50	Dwi Kristini,Amd.Keb.	19850522 201101 2 001	PNS	Penata Muda / III a
51	Nanang Wahyudi, Amd.	19851002 201001 1 014	PNS	Pengatur Tk.I / II d
52	Ilham Pamungkas, A.Md.	19900503 201101 1 002	PNS	Pengatur Tk.I / II d
53	Kartini ( Ngys)	19791210 200604 2 038	PNS	Pengatur Tk.I / II d
54	Nanik Pujiastuti, Amd	19810408 201006 2 004	PNS	Pengatur Tk.I / II d
55	Siwi Tyas Widayati, A.Md.	19761214 201101 2 004	PNS	Pengatur Tk.I / II d
56	Sugeng Riyadi.	19760422 200701 1 006	PNS	Pengatur / II c
57	Suwarto.	19691005 200701 1 059	PNS	Pengatur / II c
58	Lukitasari	19750805 201406 2 001	PNS	Pengatur Muda / II a
59	Dwi Winarni	19850904 201006 2 003	PNS	Pengatur Muda / II a
60	Sugeng Riyadi.	19800714 200801 1 011	PNS	Pengatur Muda / II a
61	Tarno	19760201 201001 1 013	PNS	Juru Tk.I/ I d
62	Sukidi	19841012 201001 1 019	PNS	Juru Tk.I/ I d
63	Tri Wibowo.	19810113 200701 1 004	PNS	Juru / I c
64	Dwi Richa Alit.	19791110 200902 1 005	PNS	Juru / I c
65	Musjoko Ritanto,SKM.M Kes.	19670708 199103 1 006	PNS	Pembina / IV a
66	Sunarto,SKM. M.Gzi	19700611 199103 1 009	PNS	Pembina / IV a
67	Sutopo Edy Antoro S.Si,Apt, M.M.	19681222 200012 1 002	PNS	Pembina / IV a
68	Untari Tri Wardani,SKM, M.Kes	19740213 200003 2 001	PNS	Pembina / IV a
69	Endang Sularsih,SKM.M.Kes(Mjgd 2)	19681202 199203 2 006	PNS	Penata Tk.I / III d
70	Siti Khoeriyah.	19650813 198803 2 007	PNS	Penata Tk.I / III d

71	Three Eko Yekti.	19690415 199011 2 002	PNS	Penata Tk.I / III d
72	Sunarto.	19670829 199403 1 003	PNS	Penata / III c
73	Agustin Waluyati,Am.Ak.	19760806 199603 2 001	PNS	Penata / III c
74	Siti Fatimah,S.Si. Apt	19741229 200812 2 014	PNS	Penata / III c
75	Winda Ribdiana.	19690405 200003 2 005	PNS	Penata Muda Tk. I / III b
76	Kusmaryani, SKM.	19830815 201001 2 032	PNS	Penata Muda Tk. I / III b
77	Fatma Vriastuti, SKM.	19870806 201001 2 021	PNS	Penata Muda Tk. I / III b
78	Dwi Doso Mei Handayani.	19800403 201101 1 006	PNS	Penata Muda Tk. I / III b
79	Rina Surani.	19820421 201001 1 028	PNS	Penata Muda Tk. I / III b
80	Kartini, SKM.	19820421 201001 2 034	PNS	Penata Muda Tk. I / III b
81	Warsito, Amd.	19820421 201001 1 028	PNS	Pengatur Tk.I/ II d
82	Ikhayanti Praptiningsih, A.Md.	19850419 201001 2 031	PNS	Pengatur Tk.I/ II d
83	Aji Nurcahyo, A.Md.	19850419 201001 2 031	PNS	Pengatur Tk.I/ II d
84	Yuli Sutarso.	19780206 199803 2 002	PNS	Pengatur/ II c
85	Dr. R. Tonny	19580712 199003 1 002	PNS	Pembina Utama Madya/IV d
86	Drg. Joko Wibowo	19640204 199203 1 009	PNS	Pembina Tk.I / IV b
87	Dr. Mugiman	19671221 200212 1 005	PNS	Pembina Tk.I / IV b
88	Dr. Ina Sri Lestari	19710723 200212 2 003	PNS	Pembina / IV a
89	Dr. Derni Andriyanti	19711025 200212 2 003	PNS	Pembina / IV a
90	Dr. Dwi Rahayu Putri K	19731008 200604 2 012	PNS	Pembina / IV a
91	Drg. Rita Yuniati	19740601 200604 2 004	PNS	Pembina / IV a
92	Dr. Anas Syaifuloh Imron	19750623 200501 1 008	PNS	Pembina / IV a
93	Dr. Muh. Arief Kurniawan	19760615 200604 1 015	PNS	Pembina / IV a
94	Dr. Siti Mahfudah	19770913 200604 2 020	PNS	Pembina / IV a
95	Dr. Sri Widatik	19760220 200604 2 021	PNS	Pembina / IV a
96	dr. Evi Nurhayati	19761003 200604 2 018	PNS	Pembina / IV a
97	Dr. Ervina Rahmi Hawa	19790108 200701 2 014	PNS	Pembina / IV a
98	Dr. Joko Suseno	19741221 200701 1 018	PNS	Pembina / IV a
99	Dr. Etik Nuryani	19750124 200701 2 014	PNS	Pembina / IV a

100	Drg. Aji Puntrato Wibowo	19750430 200701 1 020	PNS	Pembina / IV a
101	Dr. Tri Susilowati	19780913 200701 2 010	PNS	Pembina / IV a
102	Dr. Okce Krisnawati	19791005 200604 2 012	PNS	Pembina / IV a
103	Dr. Anto Puritomo	19740727 200212 1 003	PNS	Pembina / IV a
104	Dr. Kusnita Ariasanti	19740408 200604 2 027	PNS	Pembina / IV a
105	Mujiran,SKM , M.KM	19680705 199203 1 013	PNS	Penata Tk.I / III d
106	Kusmawati, SKM	19700905 199103 2 007	PNS	Penata Tk.I / III d
107	Endang Haryani,Se (Jnw)	19650204 198603 2 018	PNS	Penata Tk.I / III d
108	Yuliati Prasetyaningsih,S.Sos (Kra)	19650712 198612 2 003	PNS	Penata Tk.I / III d
109	Joko Suyoto,Se (Jtn 1)	19650808 198603 1 018	PNS	Penata Tk.I / III d
110	Susilawati,Se (Kk 1)	19660915 198603 2 007	PNS	Penata Tk.I / III d
111	Ngatinah,Se (Ngys)	19640522 198903 2 004	PNS	Penata Tk.I / III d
112	Suyoto,Se (Col 1)	19650526 198811 1 001	PNS	Penata Tk.I / III d
113	Suparyadi,S.Sos (Jtys)	19650704 198803 1 015	PNS	Penata Tk.I / III d
114	Supardi,Se,S.Kep (Kk 2)	19660326 198803 1 004	PNS	Penata Tk.I / III d
115	Sugiyanto,S.Sos (Jmtn)	19680617 198903 1 008	PNS	Penata Tk.I / III d
116	Sri Lestari,SKM, M.Kes	19690723 199403 2 004	PNS	Penata Tk.I / III d
117	Dr. Puji Lestari	19740211 200604 2 009	PNS	Penata Tk.I / III d
118	Dr. Sulistywo Wibowo	19760103 200604 1 014	PNS	Penata Tk.I / III d
119	Dr. Wahyu Cahyo Utomo	19750619 200701 1 026	PNS	Penata Tk.I / III d
120	Dr. Atik Zulfia R	19770107 200701 2 018	PNS	Penata Tk.I / III d
121	Drg. Ismiarto Triwisono	19770329 200801 1 012	PNS	Penata Tk.I / III d
122	Drg. Diana Rahmawati	19771218 200801 2 012	PNS	Penata Tk.I / III d
123	Drg. Sulistywo Darwanti	19800720 200801 2 016	PNS	Penata Tk.I / III d
124	Dr. Lilik Martuti	19760317 201001 2 012	PNS	Penata Tk.I / III d
125	Dr. Widodo Setyo Budi	19770323 200902 1 003	PNS	Penata Tk.I / III d
126	Dr. Muhammad Johan	19790216 201001 1 009	PNS	Penata Tk.I / III d
127	Drg. Mahendra Satya putra	19790326 201001 1 014	PNS	Penata Tk.I / III d
128	Drg. Endang Sulastri	19791017 201001 2 013	PNS	Penata Tk.I / III d

129	Siti Nur Hasanah, S Farm Apt (Krpd)	19800229 201001 2 016	PNS	Penata Tk.I / III d
130	Luvi Hariyanti, S.Farm. Apt.(Ngys)	19800317 201001 2 019	PNS	Penata Tk.I / III d
131	Dr. Yuliana Prasetyaningtyas	19800704 201001 2 018	PNS	Penata Tk.I / III d
132	Drg. Dian Ayu Herawati (Mts)	19800909 200902 2 001	PNS	Penata Tk.I / III d
133	Rivana Septaningsih S.Farm Apt.(Jtpr)	19800930 201001 2 013	PNS	Penata Tk.I / III d
134	Dr. Mulyo Budhi Ariani	19810403 201001 2 015	PNS	Penata Tk.I / III d
135	Dr. Rafikha Rufaida	19820126 201101 2 009	PNS	Penata Tk.I / III d
136	Dr. Farida Nurhayati	19821019 201001 2 013	PNS	Penata Tk.I / III d
137	Dr. Dodik Tri Anggoro	19821207 201001 1 017	PNS	Penata Tk.I / III d
138	Dr. Wahyudi Wibowo	19821217 201001 1 021	PNS	Penata Tk.I / III d
139	Dr. Fitri Nur Rahmawati	19840606 201001 2 045	PNS	Penata Tk.I / III d
140	Sri Sugiyartiningsih,Amd.Keb (Twmg)	19670318 198803 2 010	PNS	Penata Tk.I / III d
141	Sunarsih,SKM (Mjgd 1)	19650210 198803 2 011	PNS	Penata Tk.I / III d
142	Suparto,SKM,M.Kes (Jtpr)	19680625 199103 1 011	PNS	Penata Tk.I / III d
143	Tri Wibowo Anang Sb,SKM (Col 1)	19710320 199403 1 004	PNS	Penata Tk.I / III d
144	Megawati,Amd.Keb (Col 1)	19720123 199103 2 005	PNS	Penata Tk.I / III d
145	Sri Haryanti,Amd.Keb (Gdrj)	19640403 198409 2 001	PNS	Penata Tk.I / III d
146	Ninik Sri Sehat,Amd.Keb (Jmpl)	19640416 198511 2 001	PNS	Penata Tk.I / III d
147	Tuti Robiyatun,AMK (Kk 1)	19640605 198511 2 001	PNS	Penata Tk.I / III d
148	Setyarti (Kra)	19640821 198511 2 001	PNS	Penata Tk.I / III d
149	Yariyani,Amg (Kra)	19650116 198511 2 001	PNS	Penata Tk.I / III d
150	Sri Mulyati (Jmpl)	19650215 198411 2 001	PNS	Penata Tk.I / III d
151	Sri Soelastri (Jtn 1)	19650322 198412 2 001	PNS	Penata Tk.I / III d
152	Lilis Lindriani,AMK (Kra)	19651111 198511 2 001	PNS	Penata Tk.I / III d
153	Sumarni (Tsmnd)	19640420 198603 2 013	PNS	Penata Tk.I / III d
154	Jonet Suratno,Se (Mts)	19640603 198612 1 003	PNS	Penata Tk.I / III d
155	Sri Pratiwi Pujiastuti,SKM.(Mj 2)	19650117 198903 1 006	PNS	Penata Tk.I / III d
156	Suwardi,AMK (Kk 2)	19650205 198808 1 001	PNS	Penata Tk.I / III d
157	Tri Wahyuni,Amd.Keb (Kerjo)	19650516 198701 2 003	PNS	Penata Tk.I / III d

158	Sri Sulastri,Amd.Keb (Mjgd 1)	19650605 198703 2 013	PNS	Penata Tk.I / III d
159	Sigit Wijiyanto,S.Sos (Kra)	19650712 198603 1 022	PNS	Penata Tk.I / III d
160	Dwi Cahyo Prabowo (Mts)	19660328 198903 1 006	PNS	Penata Tk.I / III d
161	Sri Budi Sucipto Hts (Ngys)	19660517 198701 1 001	PNS	Penata Tk.I / III d
162	Sri Listiyati (Mts)	19661015 198603 2 008	PNS	Penata Tk.I / III d
163	Suyanta (Kerjo)	19661105 198703 1 011	PNS	Penata Tk.I / III d
164	Suroyo (Kerjo)	19661225 198703 1 008	PNS	Penata Tk.I / III d
165	Siti Fariyani,Amg (Kk 1)	19670101 198702 2 002	PNS	Penata Tk.I / III d
166	Suharto,SKM (Mts)	19670303 198703 1 007	PNS	Penata Tk.I / III d
167	Sri Handayani,Amd.Keb (Twmg)	19670326 198703 2 004	PNS	Penata Tk.I / III d
168	Siti Nor'ain (Clmd 2)	19670601 198703 2 003	PNS	Penata Tk.I / III d
169	Nawang Siwi Sayuti,SKM (Kra)	19670606 198801 2 001	PNS	Penata Tk.I / III d
170	Harmanti,Amd.Keb (Jtys)	19671124 198703 2 003	PNS	Penata Tk.I / III d
171	Surtini ( Kk 2 )	19680425 198703 2 001	PNS	Penata Tk.I / III d
172	Rahmawati (Mjgd 2)	19650726 198911 2 001	PNS	Penata Tk.I / III d
173	Suyahmi,S.Gz (Tsmg)	19651115 198903 2 012	PNS	Penata Tk.I / III d
174	Kusriyono,Amf (Kk 1)	19660101 198612 1 003	PNS	Penata Tk.I / III d
175	E.Yuni Sugiyarti (Jtn 1)	19660607 198803 2 009	PNS	Penata Tk.I / III d
176	Yayuk Yuliana (Krpd)	19660624 198803 2 007	PNS	Penata Tk.I / III d
177	Solikatin (Jtys)	19661010 198901 2 001	PNS	Penata Tk.I / III d
178	Giarti,S.Keb (Jtn 2)	19661019 198803 2 008	PNS	Penata Tk.I / III d
179	Minastri,S.Kep (Kra)	19670118 199103 2 007	PNS	Penata Tk.I / III d
180	Suharni,Amd.Keb (Mts)	19670206 198812 1 001	PNS	Penata Tk.I / III d
181	Tri Hardjantoro (Kerjo)	19670225 198803 1 006	PNS	Penata Tk.I / III d
182	Waluya (Mjgd 2)	19670301 198802 1 002	PNS	Penata Tk.I / III d
183	Orbani Silarto,AMKI (Mts)	19670611 199103 1 011	PNS	Penata Tk.I / III d
184	Syamsunu (Twmg)	19670712 198803 1 010	PNS	Penata Tk.I / III d
185	Nanik Sri Mulyani,Amd.Keb (Jtys)	19670802 198811 2 002	PNS	Penata Tk.I / III d
186	Bambang Sutrisno W (Jtn 2)	19670922 198903 1 005	PNS	Penata Tk.I / III d

187	Sri Nuryani,Amd,Keb (Jmpl)	19671107 198903 2 004	PNS	Penata Tk.I / III d
188	Slamet Widodo (Gdrj)	19671113 198803 1 003	PNS	Penata Tk.I / III d
189	Nur Cahyaningsih (Jtn 1)	19671202 198803 2 006	PNS	Penata Tk.I / III d
190	Parini, Amd.Keb (Twmg)	19671211 198903 2 012	PNS	Penata Tk.I / III d
191	Wiwik Supartiwi,AMKg (Tsmg)	19680205 198812 2 001	PNS	Penata Tk.I / III d
192	Suhanto,S.Kep (Jnw)	19680404 198903 1 009	PNS	Penata Tk.I / III d
193	Widayanti (Col 2)	19680404 198903 2 014	PNS	Penata Tk.I / III d
194	Nur Neti Herawati (Col 1)	19680412 198812 2 001	PNS	Penata Tk.I / III d
195	Siti Hadiyah,S.Kep (Col 2)	19680520 198802 2 002	PNS	Penata Tk.I / III d
196	Sugeng Priyono,S.Kep.(Ngys)	19680615 198903 1 008	PNS	Penata Tk.I / III d
197	Puji Lestari (Jmtn)	19680808 198903 2 008	PNS	Penata Tk.I / III d
198	Yustina Waryanti (Kerjo)	19681021 198803 2 003	PNS	Penata Tk.I / III d
199	Taryadi,AMK (Jmpl)	19690107 198903 1 004	PNS	Penata Tk.I / III d
200	Tri Susilowati,Amd.Keb (Jmtn)	19690211 198803 2 002	PNS	Penata Tk.I / III d
201	Joko Eryanto Ps (Jtpr)	19690308 198903 1 006	PNS	Penata Tk.I / III d
202	Siti Rohyuni,SKM (Mjgd 1)	19690618 199203 2 007	PNS	Penata Tk.I / III d
203	Sri Rahayu,Amd.Keb (Kerjo)	19680710 199003 2 007	PNS	Penata Tk.I / III d
204	Ngadiyo (Jtpr)	19640618 199102 1 003	PNS	Penata Tk.I / III d
205	Tri Susilowati,Amd.Keb (Gdrj)	19650129 199103 2 004	PNS	Penata Tk.I / III d
206	Endang Sukamti,Amd.Keb (Mts)	19660604 199003 2 006	PNS	Penata Tk.I / III d
207	Sulistyowati,Amg (Jtys)	19661209 199103 2 003	PNS	Penata Tk.I / III d
208	Sri Wahyuningsih (Jtpr)	19661210 199003 2 011	PNS	Penata Tk.I / III d
209	Sri Sumartini,AMK (Kk 1)	19661210 199003 2 012	PNS	Penata Tk.I / III d
210	Mi Sri Prihananti (Gdrj)	19670406 199003 2 010	PNS	Penata Tk.I / III d
211	Patun,Amd.Keb (Mts)	19670605 198911 2 001	PNS	Penata Tk.I / III d
212	Ikhsan Tohari (Gdrj)	19680329 199011 1 001	PNS	Penata Tk.I / III d
213	Sri Rejeki,Amd.Keb (Mjgd 1)	19681007 199103 2 009	PNS	Penata Tk.I / III d
214	Retnowati (Mjgd 1)	19681027 199101 2 002	PNS	Penata Tk.I / III d
215	Eko Sulistyowati,Amd.Keb (Jtpr)	19681122 199103 2 003	PNS	Penata Tk.I / III d

216	Sri Winarsih (Jtn 2)	19690322 199012 2 004	PNS	Penata Tk.I / III d
217	Surati B,Amd.Keb (Jtys)	19690401 199003 2 006	PNS	Penata Tk.I / III d
218	Ismiyati (Kk 1)	19690403 199001 2 001	PNS	Penata Tk.I / III d
219	Ihwan Waluyo (Mts)	19690510 199103 1 015	PNS	Penata Tk.I / III d
220	Susilowati (Kk 2)	19690807 199103 2 009	PNS	Penata Tk.I / III d
221	Maya Rasa,Amd.Keb (Col 2)	19691022 199103 2 002	PNS	Penata Tk.I / III d
222	Eni Purwiati (Kra)	19691205 199103 2 007	PNS	Penata Tk.I / III d
223	Sri Lestari A Amd.Keb (Col 2)	19700511 199003 2 006	PNS	Penata Tk.I / III d
224	Karni, SKM (Jmtn)	19700525 199403 2 004	PNS	Penata Tk.I / III d
225	Flora Simanjuntak (Tsmtd)	19700726 199003 2 003	PNS	Penata Tk.I / III d
226	Titi Wuryani (Jtn 2)	19700810 199003 2 004	PNS	Penata Tk.I / III d
227	Sri Daryati,Amd.Keb (Mjgd 2)	19700901 199103 2 007	PNS	Penata Tk.I / III d
228	Endang Suprihatin,SKM (Tsmtd)	19701125 199103 2 006	PNS	Penata Tk.I / III d
229	Bambang Kustriyono,AMK (Jtys)	19701130 199103 1 004	PNS	Penata Tk.I / III d
230	Yanti,Amd.Keb (Kra)	19710130 199103 2 003	PNS	Penata Tk.I / III d
231	Sri Wening Susilowati,Amd.Keb (Twmg)	19710409 199003 2 001	PNS	Penata Tk.I / III d
232	Setiyarno,S.Kep (Jnw)	19710624 199103 1 002	PNS	Penata Tk.I / III d
233	Hanom Rini Yuliasuti (Kki)	19710705 199103 2 006	PNS	Penata Tk.I / III d
234	Krisanti Thaif (Twmg)	19710821 199103 2 006	PNS	Penata Tk.I / III d
235	Lea Nandang R,Amd.Keb (Krpd)	19711015 199103 2 004	PNS	Penata Tk.I / III d
236	Yetti Hariyani,SKM,M.Si (Gdrj)	19711117 199103 2 004	PNS	Penata Tk.I / III d
237	Asih Jamiarti,Amd.Keb (Jmtn)	19711228 199103 2 003	PNS	Penata Tk.I / III d
238	Sutari,Amd.Keb (Tsmtd)	19660808 198911 2 001	PNS	Penata Tk.I / III d
239	Sri Lestari (Kk 2)	19700525 199003 1 005	PNS	Penata Tk.I / III d
240	Sri Mulyani (Mts)	19690521 199302 2 002	PNS	Penata Tk.I / III d
241	Kristuti Catur S,Amd.Keb (Mjgd 2)	19700220 199302 2 002	PNS	Penata Tk.I / III d
242	Surantini,SKM (Jtn 1)	19700601 199203 2 007	PNS	Penata Tk.I / III d
243	Sri Subekti,SKM (Jmpl)	19700623 199502 2 001	PNS	Penata Tk.I / III d
244	Siyamtiningsih,Amd.Keb (Gdrj)	19701115 199203 2 005	PNS	Penata Tk.I / III d



245	Christina Hetty Pujiastuti (Gdrj)	19701219 199302 2 001	PNS	Penata Tk.I / III d
246	Suratmin,SKM (Kk 1)	19701230 199603 1 002	PNS	Penata Tk.I / III d
247	Sri Wahyuningsih,SKM (Krpd)	19710623 199203 2 005	PNS	Penata Tk.I / III d
248	Puji Hastuti,Amd.Keb (Kk 1)	19711010 199203 2 007	PNS	Penata Tk.I / III d
249	Dwi Puspitaningrum,Amd.Keb (Kra)	19711023 199203 2 003	PNS	Penata Tk.I / III d
250	Sri Setyorini,S.Sos (Tsmnd)	19711115 199503 2 001	PNS	Penata Tk.I / III d
251	Sulistiyawati (Kra)	19711216 199203 2 002	PNS	Penata Tk.I / III d
252	Sri Puji Hastuti,Amd.Keb (Mjgd 2)	19720310 199203 2 009	PNS	Penata Tk.I / III d
253	Wiwik Giyani,A.Mf (Tsmnd)	19720609 199203 2 006	PNS	Penata Tk.I / III d
254	Widijastuti Eko Pratiwi (Jtpr)	19720628 199203 2 005	PNS	Penata Tk.I / III d
255	Sri Suyanti (Mts)	19720720 199312 2 001	PNS	Penata Tk.I / III d
256	Kismiyati,Amd.Keb (Gdrj)	19720825 199301 2 001	PNS	Penata Tk.I / III d
257	Atik Sri Purwanti,Amd.Keb (Tsmnd)	19721124 199203 2 003	PNS	Penata Tk.I / III d
258	Sri Margiyani,Amd.Keb (Mts)	19721212 199203 2 009	PNS	Penata Tk.I / III d
259	Siti Asiyah,AMKg (Krpd)	19730112 199312 2 001	PNS	Penata Tk.I / III d
260 261	Tri Wardhani Retno P (Jtys)	19730116 199203 2 004	PNS	Penata Tk.I / III d
262	Rina Wahyuningsih,Amd.Keb (Gdrj)	19730214 199301 2 001	PNS	Penata Tk.I / III d
263	Susi Astanti (Kk 1)	19730716 199301 2 003	PNS	Penata Tk.I / III d
264	Wuni Ernawati,Amd.Keb (Kk 1)	19730824 199203 2 003	PNS	Penata Tk.I / III d
265	Retno Nawangwulan,Amd.Keb (Jmtn)	19740607 199301 2 004	PNS	Penata Tk.I / III d
2662	Sri Mulyani,Amd.Keb (Kk 1)	19740702 199302 2 001	PNS	Penata Tk.I / III d
267	Sri Wulandari (Gdrj)	19721113 199403 2 002	PNS	Penata Tk.I / III d
268	Hari Wardayanti,AMK (Jmpl)	19671201 199702 2 001	PNS	Penata Tk.I / III d
269	Tri Lestari (Col 2)	19740117 199502 2 001	PNS	Penata Tk.I / III d
270	Kristyaningsih,AMK (Twmng)	19750518 199803 2 006	PNS	Penata Tk.I / III d
271	Suhardiyo,S.Kep (Col 2)	19660504 198703 1 015	PNS	Penata Tk.I / III d
272	Sutrisnani,Se (Jtn 2)	19661227 198903 2 008	PNS	Penata Tk.I / III d
273	Siti Asijah,Amf (Jmpl)	19730709 199502 2 001	PNS	Penata / III c

274	Dr. Akhirudin Syam	19770929 201001 1 015	PNS	Penata / III c
275	Drg. Sukma Yuwantisari	19780423 201101 2 003	PNS	Penata / III c
276	Dr. Khoirunnas	19780824 201001 1 007	PNS	Penata / III c
278	Dr. Handayani Tri Wardani	19780902 201001 2 012	PNS	Penata / III c
279	Dr. Riwin Tri Handayani	19810214 201101 2 005	PNS	Penata / III c
280	Oriza Elnas,S.Farm.Apt (Gdrj)	19810330 201101 1 005	PNS	Penata / III c
281	Didik Verry Ariyanto,S.Farm.Apt (Kerjo)	19810405 201101 1 014	PNS	Penata / III c
282	Drg. Agustina Kurniasih	19810815 201101 2 009	PNS	Penata / III c
283	Dr. Indra Kusuma Jati	19811228 201101 1 009	PNS	Penata / III c
284	Drg. Fetty Okfiana	19821030 201101 2 004	PNS	Penata / III c
285	Diah Sih Hapsari.S.Fram.Apt (Jnw)	19851002 201101 2 011	PNS	Penata / III c
286	Dr. Dian Hapsoro	19860112 201101 1 007	PNS	Penata / III c
287	Endang Listiani,Sst.Ft (Krpd)	19850124 200902 2 005	PNS	Penata / III c
288	Wahyuni,Amd.Keb (Jmtn)	19670710 198803 2 013	PNS	Penata / III c
289	Wiji Widada (Jtpr)	19660315 198803 1 018	PNS	Penata / III c
290	Sunarto (Kerjo)	19690304 198903 1 008	PNS	Penata / III c
291	Teguh Jati Wiyono (Col 2)	19690328 198903 1 005	PNS	Penata / III c
292	Siti Nuriyah (Gdrj)	19660319 199403 2 003	PNS	Penata / III c
293	Rumiyatun (Mjgd 1)	19680225 199103 2 005	PNS	Penata / III c
294	Sri Warsiti (Kra)	19681202 199103 2 004	PNS	Penata / III c
295	Margito (Jnw)	19690729 199003 1 004	PNS	Penata / III c
296	Siti Mustafidah,Amd.Keb (Jtys)	19700102 199103 2 010	PNS	Penata / III c
297	Wiwik Sudaryatmi,Amd.Keb (Ngys)	19700908 199103 2 005	PNS	Penata / III c
298	Haris Mintarjo (Twmg)	19700924 199103 1 005	PNS	Penata / III c
299	Hartini (Kerjo)	19680508 199203 2 013	PNS	Penata / III c
300	Tri Susilowati (Col 2)	19680913 199203 2 006	PNS	Penata / III c
301	Sri Sunarni Dwi F,Amd.Keb (Kra)	19690215 199003 2 011	PNS	Penata / III c
302	Sri Supriyati R (Tsmnd)	19690510 199203 2 009	PNS	Penata / III c
303	Sri Wahyuni Widyastuti (Kra)	19691128 199301 2 002	PNS	Penata / III c

304	Muslihah (Mjgd 2)	19691201 199303 2 008	PNS	Penata / III c
305	Ahmad Nurul Huda,Amg (Jnw)	19710713 199303 1 004	PNS	Penata / III c
306	Suparni,Amd.Keb (Kerjo)	19720417 199301 2 004	PNS	Penata / III c
307	Warsini (Jtn 2)	19720518 199301 2 001	PNS	Penata / III c
308	Tri Muljani,Amd.Keb (Col 2)	19720629 199203 2 003	PNS	Penata / III c
309	Darwanti,Amd.Keb (Ngys)	19730114 199203 2 003	PNS	Penata / III c
310	Sri Lestari (Mjgd 1)	19730601 199301 2 003	PNS	Penata / III c
311	Heny Kuncorowati (Col 1)	19730811 199203 2 001	PNS	Penata / III c
312	Asih Sri Wuryan I (Tsmd)	19731217 199301 2 002	PNS	Penata / III c
313	Sugito (Jtn 2)	19660416 199103 1 017	PNS	Penata / III c
314	Endang Agung Nugroho (Mjgd 1)	19680511 199403 2 008	PNS	Penata / III c
315	Suwarni (Twmg)	19680729 199402 2 002	PNS	Penata / III c
316	Kamiyatun (Mjgd 2)	19691110 199402 2 001	PNS	Penata / III c
317	Suparno (Jnw)	19720620 199402 1 003	PNS	Penata / III c
318	Arif Ustadi (Twmg)	19721114 199503 1 002	PNS	Penata / III c
319	Hartono,S.Kep (Jtys)	19721224 199502 1 001	PNS	Penata / III c
320	Suyanto,S.Kep (Twmg)	19730226 199503 1 002	PNS	Penata / III c
321	Ony Dwi Baskoro,SKM (Ngys)	19731212 199402 1 004	PNS	Penata / III c
322	Yuyun Setyawati (Kk 2)	19740602 199503 2 002	PNS	Penata / III c
323	Joko Purnomo,SKM (Dinkes)	19710604 199403 1 009	PNS	Penata / III c
324	Anik Dwi Winarni (Kra)	19761121 199603 2 002	PNS	Penata / III c
325	Sri Murwanti,SKM (Mjgd li)	19740925 199903 2 004	PNS	Penata / III c
326	Sugihartini, AMK (Col 1)	19790224 200501 2 008	PNS	Penata / III c
327	Dr. Budhi Adiaksa	19780722 201001 1 009	PNS	Penata / III c
328	Dr. Agus Hanif	19780814 201101 1 008	PNS	Penata / III c
329	Dyah Setya Hariyani (Ngys)	19761127 199603 2 003	PNS	Penata Muda Tk.I / III b
330	Fitriana Sri Handayani,SKM (Twmg)	19810803 201001 2 023	PNS	Penata Muda Tk.I / III b
331	Herry Putut Cahyono,SKM (Krpd)	19820604 201001 1 018	PNS	Penata Muda Tk.I / III b
332	Astuti Mardia Lestari,SKM (Jnw)	19840108 201001 2 025	PNS	Penata Muda Tk.I / III b

333	Sulastri, SKM (Kra)	19850923 201001 2 036	PNS	Penata Muda Tk.I / III b
334	Suwarno B (Jtys)	19680726 198903 1 006	PNS	Penata Muda Tk.I / III b
335	Aris Wijanarko (Krpd)	19680825 199403 1 008	PNS	Penata Muda Tk.I / III b
336	Kadaryanti (Twmg)	19690718 199103 2 004	PNS	Penata Muda Tk.I / III b
337	Suharsi (Mjgd I)	19710412 199103 2 006	PNS	Penata Muda Tk.I / III b
338	Nursyahida (Jtn li)	19710605 199202 2 003	PNS	Penata Muda Tk.I / III b
339	Nowo Hastuti (Jtn 1)	19691017 199203 2 006	PNS	Penata Muda Tk.I / III b
340	Dyah Retna Damayanti (Ngys)	19691111 199203 2 008	PNS	Penata Muda Tk.I / III b
341	Dwi Haryati,Amd.Keb (Krpd)	19731109 199203 2 001	PNS	Penata Muda Tk.I / III b
342	Lilis Purwati (Krpd)	19740412 199303 2 006	PNS	Penata Muda Tk.I / III b
343	Taufik Hidayat (Col 1)	19680521 199503 1 002	PNS	Penata Muda Tk.I / III b
344	Endang Sitoresmi,Amd.Keb (Jmtn)	19720103 199503 2 001	PNS	Penata Muda Tk.I / III b
345	Tintin Daryanti,Amd.Keb (Jmtn)	19720131 199403 2 004	PNS	Penata Muda Tk.I / III b
346	Harwanto (Mts)	19751125 200604 1 012	PNS	Penata Muda Tk.I / III b
347	Nurhayati, AMK (Tsmg)	19650819 199703 2 002	PNS	Penata Muda Tk.I / III b
348	Sri Retno Handayani,AMKg (Jtn li)	19720405 199703 2 004	PNS	Penata Muda Tk.I / III b
349	Sri Sumarti,Amd.Kep (Twmg)	19760526 200012 2 003	PNS	Penata Muda Tk.I / III b
350	Joko Widagdo,AMK (Gdrj)	19761115 199702 1 001	PNS	Penata Muda Tk.I / III b
351	Enis Sri Hartati (Dinkes)	19780619 200012 2 001	PNS	Penata Muda Tk.I / III b
352	Francisca Widhi Hastuti (Col I)	19730315 200604 2 023	PNS	Penata Muda Tk.I / III b
353	Tri Marini (Mjgd I)	19760209 199904 2 001	PNS	Penata Muda Tk.I / III b
354	Umi Lartantyah (Mts)	19770922 199903 2 002	PNS	Penata Muda Tk.I / III b
355	Mursid Yunanto (Col li)	19780617 199803 1 005	PNS	Penata Muda Tk.I / III b
356	Anantas Lestariningsih,AMK (Ngys)	19800618 200701 2 009	PNS	Penata Muda Tk.I / III b
357	Nowo Haryanti (Col I)	19770803 200604 2 017	PNS	Penata Muda Tk.I / III b
358	Sulistyowati,AMK (Jmpl)	19810303 200701 2 013	PNS	Penata Muda Tk.I / III b
359	Rita Eko Wardani,Amd.Keb (Jnw)	19820323 200312 2 004	PNS	Penata Muda Tk.I / III b
360	Chandra Kusuma N,Amd.Keb (Jtn I)	19840311 200604 2 008	PNS	Penata Muda Tk.I / III b
361	Farida Wulan Sari,Amd.Keb (Kk I)	19840507 200604 2 009	PNS	Penata Muda Tk.I / III b

362	Mohamad Sakti (Kra)	19640501 198411 1 002	PNS	Penata Muda Tk.I / III b
363	Nuning Suharni (Tsmd)	19640427 198801 2 001	PNS	Penata Muda Tk.I / III b
364	Nanik Widyawati (Col II)	19641116 198612 1 002	PNS	Penata Muda Tk.I / III b
365	Sri Herliastut I (Col I)	19641226 198801 2 001	PNS	Penata Muda Tk.I / III b
366	Agus Setyawan (Jmtn)	19650413 198801 1 004	PNS	Penata Muda Tk.I / III b
367	Tri Marhaeni (Ngys)	19651215 198612 2 002	PNS	Penata Muda Tk.I / III b
368	Sutardi (Gdrj)	19661027 198612 1 001	PNS	Penata Muda Tk.I / III b
369	Sutanto (Gdrj)	19661117 198801 1 001	PNS	Penata Muda Tk.I / III b
370	Ary Susetyowati (Col I)	19670415 198801 2 002	PNS	Penata Muda Tk.I / III b
371	Ruliana Fatmiyatien (Krpd)	19641212 198903 2 008	PNS	Penata Muda Tk.I / III b
372	Harmanto (Gdrj)	19650216 198903 1 013	PNS	Penata Muda Tk.I / III b
373	Tri Wahyuni (Jtn li)	19651231 198903 2 070	PNS	Penata Muda Tk.I / III b
374	Sumadi (Jtpr)	19660524 198903 1 004	PNS	Penata Muda Tk.I / III b
375	Heru Harjanto Ep (Tsmd)	19660531 198903 1 007	PNS	Penata Muda Tk.I / III b
376	Risna Yuliati (Krpd)	19670703 198903 2 011	PNS	Penata Muda Tk.I / III b
377	Slamet (Tsmd)	19671224 198903 1 003	PNS	Penata Muda Tk.I / III b
378	Paiman (Jtpr)	19641008 199103 1 006	PNS	Penata Muda Tk.I / III b
379	Isnaini Mustakimah (Jtn I)	19700407 199003 2 005	PNS	Penata Muda / III a
380	Nanik Setyowati (Ngys)	19711129 199107 2 001	PNS	Penata Muda / III a
381	Sri Hartini,Amd.Keb (Mjgd I)	19751112 200012 2 005	PNS	Penata Muda / III a
382	Eni Kisdiyantini,AMKI (Ngys)	19741123 201001 2 006	PNS	Penata Muda / III a
383	Ikhwanudin (Jnw)	19771005 199702 1 001	PNS	Penata Muda / III a
384	Ary Muslikhah (Kerjo)	19780427 200604 2 010	PNS	Penata Muda / III a
385	Sapto Nugroho,S.Kep (Twmg)	19780315 199903 1 004	PNS	Penata Muda / III a
386	Suyatno (Kk li)	19810701 200012 1 002	PNS	Penata Muda / III a
387	Weni Sri Lestari,Amd.Fis (Jnw)	19800925 200604 2 007	PNS	Penata Muda / III a
388	Ary Kusumawardani,AMKI (Kerjo)	19820116 200801 2 004	PNS	Penata Muda / III a
389	Sri Martini,AMK (Jtys)	19750301 200902 2 002	PNS	Penata Muda / III a
390	Sri Pambudi Cahyowati,Amd (Mjgd I)	19751017 201001 2 006	PNS	Penata Muda / III a

391	Wagiyati,AMK (Kk I)	19760930 200902 2 002	PNS	Penata Muda / III a
392	Baseno Anwar,AMKI (Col li)	19761208 201001 1 008	PNS	Penata Muda / III a
393	Pipit Herawati,AMK (Col I)	19770212 201001 2 011	PNS	Penata Muda / III a
394	Sujud Latifah,Amf (Jtpr)	19771204 201001 2 013	PNS	Penata Muda / III a
395	Rini Setyowati,AMK (Kk li)	19780301 200902 2 002	PNS	Penata Muda / III a
396	Maharni,Amd.Keb (Krpd)	19781227 200801 2 007	PNS	Penata Muda / III a
397	Warsito,Amd.Kep (Krpd)	19790813 201001 1 021	PNS	Penata Muda / III a
398	Pusporini,AMK (Jtpr)	19800721 200902 2 003	PNS	Penata Muda / III a
399	Dwi Ningsih,Amf (Ngys)	19811213 201001 2 020	PNS	Penata Muda / III a
400	Eko Pudjianto,AMK (Jmpl)	19820215 201001 1 024	PNS	Penata Muda / III a
401	Suratmi,Amd.Ak (Jtn I)	19821102 201001 2 028	PNS	Penata Muda / III a
402	Tri Suparni,AMK (Jtn I)	19821122 200902 2 007	PNS	Penata Muda / III a
403	Sutiyem,Amd.Keb (Jtys)	19830101 201001 2 039	PNS	Penata Muda / III a
404	Agus Risna Indriyasari,Amd.Kes (Kk li)	19830307 201001 2 038	PNS	Penata Muda / III a
405	Ninik Sumarsini,Amd (Mjgd I)	19830307 201001 2 039	PNS	Penata Muda / III a
406	Harisa Martha Utami,Amd.Keb (Tsmg)	19830329 201001 2 035	PNS	Penata Muda / III a
407	Umi Erawati,Amd (Kk li)	19830415 201001 2 034	PNS	Penata Muda / III a
408	Murniyati,Amd.Gizi (Gdrj)	19830909 201001 2 038	PNS	Penata Muda / III a
409	Septy Herlina W.Amd (Jtys)	19840909 200902 2 008	PNS	Penata Muda / III a
410	Ika Rahmawati,Amd.F (Gdrj)	19841107 201001 2 032	PNS	Penata Muda / III a
411	Dwi Mulyaningsih,Amd (Col I)	19850224 201001 2 022	PNS	Penata Muda / III a
412	Yuliasuti Ciptaningsih,Amd Ak (Mjgd li)	19850715 201001 2 042	PNS	Penata Muda / III a
413	Ari Puji Hastuti,Amd Ft (Jtn I)	19851031 201001 2 029	PNS	Penata Muda / III a
414	Novi Indah Ayuningtyas AMK (Jnw)	19851126 200902 2 007	PNS	Penata Muda / III a
415	Astuti Relawati.Amd.Kep (Krpd)	19860923 200902 2 006	PNS	Penata Muda / III a
416	Yeni Widiastuti,A.Md.Keb (Col I)	19861016 200902 2 008	PNS	Penata Muda / III a
417	Yunita Kartika Sari,Amf (Col I)	19870627 201001 2 020	PNS	Penata Muda / III a
418	Nova Agung Nugraha,Amd.Kep (Jtys)	19871124 201001 1 005	PNS	Penata Muda / III a
419	Susi Ana Ma"Mur,Amf (Twmg)	19880609 201001 2 012	PNS	Penata Muda / III a



420	Agustinus Lisdiarta,AMK (Jtpr)	19880806 201001 1 004	PNS	Penata Muda / III a
421	Milaruri Rehaputri,Amd.Kes (Jtpr)	19890628 201001 2 003	PNS	Penata Muda / III a
422	Murniyati, Amd. Keb (Jtn li)	19740802 200212 2 003	PNS	Penata Muda / III a
423	Dwi Retnaningsih (Jmpl)	19720814 200604 2 015	PNS	Pengatur Tk.I / II d
424	Ratih Nirmala Dewi (Kk li)	19730302 200604 2 008	PNS	Pengatur Tk.I / II d
425	Tumini (Jtn li)	19730526 200604 2 007	PNS	Pengatur Tk.I / II d
426	Ari Sri Mulatsih (Jmpl)	19730724 200604 2 011	PNS	Pengatur Tk.I / II d
427	Nunik Sri Haryatmi (Jmtn)	19740214 200604 2 012	PNS	Pengatur Tk.I / II d
428	Maria Fisi Endrianita D (Jmtn)	19750102 200604 2 018	PNS	Pengatur Tk.I / II d
429	Sri Sudarni (Ngys)	19750329 200604 2 015	PNS	Pengatur Tk.I / II d
430	Sutarmi (Mjgd li)	19730101 200604 2 029	PNS	Pengatur Tk.I / II d
431	Sri Wahyuni (Kk li)	19790709 200701 2 011	PNS	Pengatur Tk.I / II d
432	Tutik Endah Sayekti,AMK (Kra)	19701114 201001 2 003	PNS	Pengatur Tk.I / II d
433	Ina Rohmawati,Amd.Keb (Twmg)	19750329 200604 2 014	PNS	Pengatur Tk.I / II d
434	Winarni (Jmpl)	19760523 200604 2 018	PNS	Pengatur Tk.I / II d
435	Nimas Safitri (Jtn I)	19741122 200604 2 016	PNS	Pengatur Tk.I / II d
436	Wahyuningsih (Jmtn)	19751005 200604 2 015	PNS	Pengatur Tk.I / II d
437	Partini (Jmtn)	19770412 200801 2 016	PNS	Pengatur Tk.I / II d
438	Eni Wachidaturrohmah (Mts)	19780814 200604 2 024	PNS	Pengatur Tk.I / II d
439	Siti Kotijah (Mjgd li)	19750701 200604 2 023	PNS	Pengatur Tk.I / II d
440	Nunik Windarsih,Amd (Kerjo)	19770514 201001 2 011	PNS	Pengatur Tk.I / II d
441	Purwanti,AMK (Kk li)	19770514 201001 2 010	PNS	Pengatur Tk.I / II d
442	Sri Lestari,AMK (Jtn I)	19800612 201101 2 010	PNS	Pengatur Tk.I / II d
443	Sri Haryanti,Amd.Keb (Gdrj)	19801107 201001 2 019	PNS	Pengatur Tk.I / II d
444	Siti Sholikhah,AMK (Tsmtd)	19811008 201101 2 005	PNS	Pengatur Tk.I / II d
445	Nuri Parmawati,AMKI (Jmpl)	19820226 201101 2 003	PNS	Pengatur Tk.I / II d
446	Roni Harahap,AMK (Gdrj)	19820324 201101 1 011	PNS	Pengatur Tk.I / II d
447	Supriyanto,Amd.Kep (Ngys)	19820509 201001 1 031	PNS	Pengatur Tk.I / II d
448	Nur Ismayanti,AMK (Twmg)	19831107 201001 2 019	PNS	Pengatur Tk.I / II d



449	Diah Savitri,Amd.Keb (Ngys)	19850517 200902 2 007	PNS	Pengatur Tk.I / II d
450	Sri Wahyuningdyah,Amd (Jmtn)	19851005 201101 2 022	PNS	Pengatur Tk.I / II d
451	Rina Dwi Adiyanti,Amd.Kep (Jnw)	19860511 201001 2 022	PNS	Pengatur Tk.I / II d
452	Ivani Yustisia,Amd (Jtn li)	19860627 201001 2 034	PNS	Pengatur Tk.I / II d
453	Linda Morbawati,Amd Pk (Kk li)	19861229 201001 2 024	PNS	Pengatur Tk.I / II d
454	Rahel Sumaryanti,Amd.Kep (Jtpr)	19870321 201101 2 018	PNS	Pengatur Tk.I / II d
455	Resti Rahmawati,Amd Pk (Mts)	19870510 201001 2 032	PNS	Pengatur Tk.I / II d
456	Restiana Wijayanti,Amd Pk (Kk I)	19871014 201001 2 026	PNS	Pengatur Tk.I / II d
457	Erlina Widy Hastuti,Amd.Keb (Kk I)	19880329 201101 2 017	PNS	Pengatur Tk.I / II d
458	Rahma Pranaindita,Sst (Jtn I)	19880403 201101 2 012	PNS	Pengatur Tk.I / II d
459	Swastika Harlingga A,Amd Keb (Kerjo)	19880830 201101 2 013	PNS	Pengatur Tk.I / II d
460	Ariani Tri Kurnianti (Krpd)	19640612 200604 2 008	PNS	Pengatur Tk.I / II d
461	Dhamaris Tri Utami,Amd.Keb (Jnw)	19780417 200701 2 012	PNS	Pengatur Tk.I / II d
462	Suyanti (Kk I)	19780621 200604 2 022	PNS	Pengatur Tk.I / II d
463	Supriyatun (Twmng)	19781110 200701 2 011	PNS	Pengatur / II c
465	Anita Muji Pratanti,Amd.Keb(Jmtn)	19810606 201704 2 001	PNS	Pengatur / II c
467	Giyatmi, Amd. Keb(Kk 2)	19810614 201704 2 002	PNS	Pengatur / II c
468	Nor Za' Amah Solikhah, Amd. Keb(Col I).	19810821 201704 2 001	PNS	Pengatur / II c
469	Driyah Susilowati,Amd.Kebjtn 1)	19810907 201704 2 001	PNS	Pengatur / II c
470	Tri Handayani, Amd. Keb(Col 2)	19811208 201704 2 001	PNS	Pengatur / II c
471	Dyah Fauziati,Amd.Keb (Kra)	19811227 201704 2 002	PNS	Pengatur / II c
472	Sri Maryatun, Amd. Keb(Kk 1).	19820315 201704 2 002	PNS	Pengatur / II c
473	Rika Andayani,Amd.Keb(Col 2)	19820629 201704 2 001	PNS	Pengatur / II c
474	Maria Ulfah Amd.Keb(Jtn 2).	19820717 201704 2 002	PNS	Pengatur / II c
475	Tanti Hastiwi, Amd. Keb(Mts)	19830425 201704 2 002	PNS	Pengatur / II c
476	Dewi Rahayu,Amd.Keb( Jtn 2).	19830726 201704 2 002	PNS	Pengatur / II c
477	Shinta Dyah Anggarani,Amd.Keb(Jmpl)	19840423 201704 2 001	PNS	Pengatur / II c
478	Sarmi, Amd. Keb(Jtys)	19820402 201704 2 003	PNS	Pengatur / II c
479	Nur Hidayah,Amd.Keb(Jmpl)	19820723 201704 2 001	PNS	Pengatur / II c

480	Vety Rochmawati,Amd.Keb(Kk 1)	19830321 201704 2 001	PNS	Pengatur / II c
481	Apriyani Retno Widiastuti,Amd.Keb(Jtn 1).	19830401 201704 2 002	PNS	Pengatur / II c
482	Estiningsih,Amd.Keb(Krpd)	19830417 201704 2 001	PNS	Pengatur / II c
483	Asih Lestari, Amd. Keb(Mjgd 1)	19830516 201704 2 001	PNS	Pengatur / II c
484	Erika Rhomadani,Amd.Keb(Jmtn)	19830612 201704 2 001	PNS	Pengatur / II c
485	Santi Suryaningtyastuti,Amd.Keb (Krpd)	19830914 201704 2 001	PNS	Pengatur / II c
486	Primayadi Dwi Pratiwi,Amd.Keb(Mjgd 1).	19831017 201704 2 001	PNS	Pengatur / II c
487	Suprihatin, Amd. Keb.(Col 2)	19840209 201704 2 001	PNS	Pengatur / II c
488	Ririn Nurfajareni,Amd.Keb(Ngys)	19840328 201704 2 002	PNS	Pengatur / II c
489	Suwarni, Amd. Keb(Tsmd)	19840418 201704 2 002	PNS	Pengatur / II c
490	Anna Rohyanawati,Amd.Keb(Mts )	19840509 201704 2 001	PNS	Pengatur / II c
491	Isti Wahyuni,Amd.Ke(Jtys).	19840727 201704 2 002	PNS	Pengatur / II c
492	Titiek Umiyati,Amd.Keb(Kk 1)	19820904 201704 2 002	PNS	Pengatur / II c
493	Triyanti, Amd. Keb(Gdrj)	19830830 201704 2 001	PNS	Pengatur / II c
494	Sri Suryanti, Amd. Keb(Mjgd 1).	19831213 201704 2 001	PNS	Pengatur / II c
495	Ridwan Rani Pitoyo,Amd.Keb(Jtn 1)	19840104 201704 2 001	PNS	Pengatur / II c
496	Suryani Widiyaningsih,Amd.Keb(Kk 1)	19840327 201704 2 001	PNS	Pengatur / II c
497	Mira Dewi Indrastuti,Amd.Keb(Tsmd)	19840422 201704 2 002	PNS	Pengatur / II c
498	Siti Khusnul Khotimah, Amd. Keb(Col I).	19840427 201704 2 001	PNS	Pengatur / II c
499	Eka Dian Susanti,Amd.Keb(Tsmd)	19840509 201704 2 002	PNS	Pengatur / II c
500	Surati, Amd. Keb(Jmpl)	19840511 201704 2 002	PNS	Pengatur / II c
501	Vita Meria Dwi Nugraheni,Amd.Keb(Krpd)	19840626 201704 2 001	PNS	Pengatur / II c
502	Puji Lestariningsih,Amd.Keb(Ke rjo).	19840805 201704 2 001	PNS	Pengatur / II c
503	Wahyu Nur Aisyah ,Amd.Keb(Kerjo)	19840829 201704 2 001	PNS	Pengatur / II c
504	Dian Wahyu Kusumaningrum,Amd.Keb( Gdrj)	19840929 201704 2 002	PNS	Pengatur / II c

505	Novalia Hangga Dyah P,Amd.Keb(Twmg)	19841123 201704 2 001	PNS	Pengatur / II c
506	Kis Setia Rini Purwaningsih,Amd.Keb(Mjgd 2).	19850202 201704 2 002	PNS	Pengatur / II c
507	Supriyati,Amd.Keb(Jtpr)	19850204 201704 2 002	PNS	Pengatur / II c
508	Lusy Christanti,Amd.Keb(Jtn 2).	19850217 201704 2 001	PNS	Pengatur / II c
509	Raj. Budiani Retnaningsih,Amd.Keb(Col 2).	19850304 201704 2 002	PNS	Pengatur / II c
510	Ria Kurniawati,Amd.Keb(Gdrj)	19850402 201704 2 003	PNS	Pengatur / II c
511	Nurul Aidha Tatit Yunifita,Amd.Keb(Mjgd 1)	19850507 201704 2 002	PNS	Pengatur / II c
512	Erlina Aprilia,Amd.Keb(Jmtn)	19850519 201704 2 001	PNS	Pengatur / II c
513	Enggar Nurvia Muyastuti,Amd.Keb(Jmpl)	19850721 201704 2 003	PNS	Pengatur / II c
514	Tintin Suryantini,Amd.Keb(Krpd)	19811020 201704 2 001	PNS	Pengatur / II c
515	Dwi Winarni,Amd.Keb(Kk 2)	19830201 201704 2 002	PNS	Pengatur / II c
516	Ismiyati, Amd. Keb(Mjgd 2)	19830209 201704 2 002	PNS	Pengatur / II c
517	Pebri Tiyastuti,Amd.Keb(Gdrj)	19830215 201704 2 001	PNS	Pengatur / II c
518	Wahyu Indriyani, Amd. Keb.(Col I)	19830501 201704 2 003	PNS	Pengatur / II c
519	Tina Andriani, Amd. Keb(Mjgd 2)	19830919 201704 2 001	PNS	Pengatur / II c
520	Dewi Sulistyowati,Amd.Keb(Jtn 1)	19831210 201704 2 002	PNS	Pengatur / II c
521	Nunik Haryati,Amd. Keb(Col I)	19840111 201704 2 005	PNS	Pengatur / II c
522	Titi Supyanni,Amd.Keb(Gdrj)	19840311 201704 2 001	PNS	Pengatur / II c
523	Ratnani Dyah Safitri,Amd.Keb(Mjgd 1).	19840321 201704 2 003	PNS	Pengatur / II c
524	Media Kastri Wulandari,Amd.Keb(Col 2).	19840321 201704 2 002	PNS	Pengatur / II c
526	Yuli Puji Astuti,Amd.Keb(Kk 1)	19840724 201704 2 001	PNS	Pengatur / II c
527	Novi Indah Maryani,Amd.Keb.(Kerjo)	19840801 201704 2 002	PNS	Pengatur / II c
528	Karunia Fitria Rahmawati,Amd.Keb(Jnw)	19840817 201704 2 001	PNS	Pengatur / II c
529	Anita Dwi Parwati, Amd. Keb.(Col I)	19840929 201704 2 001	PNS	Pengatur / II c
530	Sri Mulyanti Handayuningsih,Amd.Keb( Ngys).	19841212 201704 2 005	PNS	Pengatur / II c
531	Lina Hesti Veronica ,Amd.Keb(Kra)	19841214 201704 2 001	PNS	Pengatur / II c
532	Nur Wulandari,Amd.Keb(Krpd)	19850102 201704 2 002	PNS	Pengatur / II c

533	Nindia Puji Hastuti,Amd.Keb(Tsmd)	19850222 201704 2 003	PNS	Pengatur / II c
534	Gunik Widhiastuti,Amd.Keb(Jtpr)	19850303 201704 2 001	PNS	Pengatur / II c
535	Ririn Ekawati,Amd.Keb(Kk 2)	19850410 201704 2 004	PNS	Pengatur / II c
536	Meilani Mustikha Dewi,Amd.Keb(Kerjo).	19850506 201704 2 005	PNS	Pengatur / II c
537	Sri Pamungkas Yuniati,Amd.Keb(Kk 1)	19850523 201704 2 004	PNS	Pengatur / II c
538	Ratih Setiowati,Amd.Keb(Gdrj)	19850604 201704 2 002	PNS	Pengatur / II c
539	Sri Lestari, Amd. Keb(Mjgd 1)	19850608 201704 2 002	PNS	Pengatur / II c
540	Fitriani Solihat, Amd. Keb(Col I).	19850615 201704 2 003	PNS	Pengatur / II c
541	Siti Nur Khasanah,Amd.Keb(Gdrj)	19850823 201704 2 001	PNS	Pengatur / II c
542	Septyani Nurmala Sari,Amd.Keb(Jtpr)	19850902 201704 2 001	PNS	Pengatur / II c
543	Kristyowati,Amd.Keb(Gdrj)	19850928 201704 2 001	PNS	Pengatur / II c
544	Gamelly Utaminingsih,Amd.Keb(Krp d)	19851205 201704 2 003	PNS	Pengatur / II c
545	Isna Fitri Hidayati,Amd.Keb(Kk 1)	19860210 201704 2 003	PNS	Pengatur / II c
546	Dian Probowati,Amd.Keb(Jtys)	19860223 201704 2 002	PNS	Pengatur / II c
547	Risniati, Amd. Keb(Jtys)	19860429 201704 2 003	PNS	Pengatur / II c
548	Dewi Candraningrum,Amd.Keb(Kk 2)	19860822 201704 2 002	PNS	Pengatur / II c
549	Endah Rahmawati,Amd.Keb(Jnw)	19860914 201704 2 001	PNS	Pengatur / II c
550	Sri Suparni, Amd. Keb(Jmpl)	19861019 201704 2 002	PNS	Pengatur / II c
551	Sari Kusuma Dewi,Amd.Keb(Jtn 2).	19810305 201704 2 001	PNS	Pengatur / II c
552	Maulina Noor Ikasari,Amd.Keb(Kk 2)	19861118 201704 2 003	PNS	Pengatur / II c
553	Winurati Dyah Paranawati,Amd.Keb(Jtn 1)	19811023 201704 2 002	PNS	Pengatur / II c
554	Yuli Handayani, Amd. Keb(Col I).	19820328 201704 2 001	PNS	Pengatur / II c
555	Lina Sulistyowati,Amd.Keb(Kra)	19820929 201704 2 002	PNS	Pengatur / II c
556	Vinolia Margaretha C,Amd.Keb(Col I).	19821107 201704 2 001	PNS	Pengatur / II c
557	Siti Marfu'ah,Amd.Keb(Gdrj)	19831205 201704 2 001	PNS	Pengatur / II c
558	Indah Febriyanti,Amd.Keb(Kk 1)	19840212 201704 2 002	PNS	Pengatur / II c
559	Sri Madya Bhakti Ekarini,Amd.Keb(Col 2)	19840225 201704 2 002	PNS	Pengatur / II c
560	Ovinia Agusta Permana Dewi.Amd.Keb(Jnw)	19840809 201704 2 002	PNS	Pengatur / II c

561	Endang Sitiningsih,Amd.Keb(Jmpl)	19840818 201704 2 002	PNS	Pengatur / II c
562	Ning Estri Rahayu.Amd.Keb ( Kra )	19840916 201704 2 002	PNS	Pengatur / II c
563	Desi Yayantri,Amd.Keb(Krpd)	19841219 201704 2 003	PNS	Pengatur / II c
564	Kunwi Haryanti,Amd.Keb(Twmg)	19850119 201704 2 002	PNS	Pengatur / II c
565	Miyarsih,Amd.Keb(Jtpr)	19850529 201704 2 001	PNS	Pengatur / II c
566	Puji Verawati,Amd.Keb(Ngys).	19850908 201704 2 002	PNS	Pengatur / II c
567	Warsi,Amd.Keb(Jtys).	19850926 201704 2 001	PNS	Pengatur / II c
568	Ikti Sri Wahyuni, Amd. Keb(Mts)	19851022 201704 2 003	PNS	Pengatur / II c
569	Ernawati,Amd.Keb(Jtys)	19851029 201704 2 001	PNS	Pengatur / II c
570	Mu'minatun, Amd. Keb.(Twmg)	19860104 201704 2 002	PNS	Pengatur / II c
571	Titisi Arinawati,Amd.Keb(Kerjo)	19860111 201704 2 002	PNS	Pengatur / II c
572	Ika Puspitasari,Amd.Keb(Kk 2)	19860121 201704 2 001	PNS	Pengatur / II c
573	Ike Charismawati,Amd.Keb(Ts md)	19860202 201704 2 002	PNS	Pengatur / II c
574	Nurul Hidayati,Amd.Keb(Gdrj)	19860402 201704 2 001	PNS	Pengatur / II c
575	Silvia Kumalasari,Amd.Keb(Mjgd 2).	19860826 201704 2 001	PNS	Pengatur / II c
576	Desi Wulandari,Amd.Keb.(Col I)	19861218 201704 2 002	PNS	Pengatur / II c
577	Wangsit Dini Erwati,Amd.Keb(Kra)	19870122 201704 2 001	PNS	Pengatur / II c
578	Eny Suparsih,Amd.Keb(Ngys).	19870612 201704 2 003	PNS	Pengatur / II c
579	Gani Fluryati, Amd. Keb(Gdrj)	19820603 201704 2 001	PNS	Pengatur / II c
580	Ana Siswandari,Amd.Keb(Jmtn)	19840426 201704 2 002	PNS	Pengatur / II c
581	Agustina Ciptarini,Amd.Keb(Jnw)	19890825 201704 2 002	PNS	Pengatur / II c
582	Risa Januarti Permata,Amd.Keb(Jtpr)	19900122 201704 2 002	PNS	Pengatur / II c
583	Rini Wahyuningsih, Amd. Keb.(Tsmd)	19761023 201212 2 001	PNS	Pengatur Muda / II a
584	Sutrisno (Kk I)	19710306 200801 1 007	PNS	Juru / I c
585	Drg. Tana Haryana	19700725 200012 1 003	PNS	Pembina Tk,I / IV b
586	Drg. Ninik Agustin	19690820 200501 2 011	PNS	Pembina Tk,I / IV b
587	Drg. Sri Wijiyati	19701007 200604 2 001	PNS	Pembina / IV a
588	Drg. Heru Joko Santoso	19760312 200501 1 010	PNS	Pembina / IV a

589	Dr. Nina Kurniawati Elm	19750824 200604 2 018	PNS	Pembina / IV a
590	Dr. Siswo Harjono	19710810 200604 1 006	PNS	Pembina / IV a
591	Drg. Enfang Sri Lestari	19760530 200604 2 005	PNS	Pembina / IV a
592	Dr. Christiana Dwi	19781011 200701 2 015	PNS	Pembina / IV a
593	Dr. Vembriatai P	19791215 200604 2 011	PNS	Pembina / IV a
594	Drg. E. Madikaningtyas K	19720517 200012 2 001	PNS	Pembina / IV a
595	Dr. Suriadie	19690323 200212 1 007	PNS	Pembina / IV a
596	Dr. J. Iwan Christiawan	19691005 200212 1 006	PNS	Pembina / IV a
597	dr. Indarwati Budi Astuti	19720401 200312 2 006	PNS	Pembina / IV a
598	Dr. Retno Sawartuti	19730314 200212 2 003	PNS	Pembina / IV a
599	Dr. Istiati	19730520 200212 2 005	PNS	Pembina / IV a
600	Drg. Ririn Nurliyani Budi	19701226 200501 2 007	PNS	Pembina / IV a
601	Drg. Bambang Mulyawan	19690326 200312 1 003	PNS	Pembina / IV a
602	Dr. Ibnu Ridhwan	19700125 200312 1 003	PNS	Pembina / IV a
603	dr. Wahyu Purwadi Rahmat, M.Kes	19720414 200212 1 007	PNS	Pembina / IV/a
604	Sumino, SKM, M.Kes (Jtpr)	19650108 198612 1 001	PNS	Pembina / IV a
605	Suprapti, S.Sos (Gdrj)	19630624 198403 2 006	PNS	Penata Tk.I / III d
606	Rahayu Sri Winarsih (Col li)	19651104 198703 2 007	PNS	Penata Tk.I / III d
607	Sunarto,S.Sos (Twmng)	19680406 198903 1 012	PNS	Penata Tk.I / III d
608	Suparyanto Se (Mj 1)	19690415 199203 1 010	PNS	Penata Tk.I / III d
609	Drg. Anis Noviani	19770503 200604 2 007	PNS	Penata Tk.I / III d
610	Dr. UtamiSsetyaningsih	19820429 201001 2 023	PNS	Penata Tk.I / III d
611	Dr. Ika Safitri	19800823 200604 2 010	PNS	Penata Tk.I / III d
612	Pujiyati,Amd (Kerjo)	19670502 198801 2 003	PNS	Penata / III c
613	Suparno (Jmpl)	19681110 199103 1 013	PNS	Penata / III c
614	Sari Indah,S.Si.Apt (Kk I)	19780111 200902 2 004	PNS	Penata / III c
615	Tri Nur Masithoh A.S.Farm.Apt (Mts)	19840419 200902 2 006	PNS	Penata / III c
616	Yulianto (Jtys)	19660817 198612 1 001	PNS	Penata / III c
617	Dwi Yulianto,Amg (Twmng)	19780721 200501 1 009	PNS	Penata / III c



618	Warsiti,S.Kep (Krpd)	19800205 200501 2 011	PNS	Penata / III c
619	Novaida Dwi Krisnawati,AMKg(Twmg)	19801129 200501 2 010	PNS	Penata / III c
620	Winarsih,Amg (Col I)	19810209 200501 2 009	PNS	Penata / III c
621	Dewi Wuryaningrum,Amg (Jmtn)	19830228 200501 2 005	PNS	Penata / III c
622	Heri Sunarma, Amd	19660115 198612 1 001	PNS	Penata / III c
623	Hargiyono (Mjgd li)	19670926 199203 1 007	PNS	Penata / III c
624	Mamik Hesti S (Twmg)	19680430 199103 2 008	PNS	Penata / III c
625	Puji Hanrawati,S,An (Col I)	19651219 199712 2 001	PNS	Penata / III c
626	Dr. Yunita Puspitasari	19840605 201407 2 001	PNS	Penata Muda Tk.I / III b
627	Wahyu Widyaningrum,Amak (Kk I)	19800627 200501 2 017	PNS	Penata Muda Tk.I / III b
628	Hendri Astuti,AMK (Tsmtd)	19801215 200501 2 009	PNS	Penata Muda Tk.I / III b
629	Fitri Indri Astuti,S.Kep (Mts)	19810612 200501 2 011	PNS	Penata / III c
630	Eko Prabowo,SKM (Dkk)	19800420 200501 1 010	PNS	Penata Muda Tk.I / III b
631	Sri Purwiyati (Jmpl)	19710509 200604 2 013	PNS	Penata Muda Tk.I / III b
632	Eko Pratopo,AMK (Jmpl)	19701006 200604 1 002	PNS	Penata Muda Tk.I / III b
633	Tri Sulistyaningsih (Jmpl)	19770927 200604 2 012	PNS	Penata Muda Tk.I / III b
634	Mulyani (Tsmtd)	19790523 200701 2 007	PNS	Penata Muda Tk.I / III b
635	Sukamti,S.Kep (Kk I)	19730514 200501 2 010	PNS	Penata Muda Tk.I / III b
636	Arif Setiawan,AMK (Gdrj)	19750603 200501 1 005	PNS	Penata Muda Tk.I / III b
637	Agus Triyanto,AMK (Mjgd I)	19770816 200501 1 008	PNS	Penata Muda Tk.I / III b
638	Nurul Syamsiyah,AMK (Ngys)	19800405 200501 2 024	PNS	Penata Muda Tk.I / III b
639	Endang Suprapti,S.Kep (Jnw)	19800716 200501 2 015	PNS	Penata Muda Tk.I / III b
640	Yulis Setyowati,Amg (Kerjo)	19810721 200501 2 011	PNS	Penata Muda Tk.I / III b
641	Sri Lestari (Jmtn)	19820110 200501 2 009	PNS	Penata Muda Tk.I / III b
642	Isharini,AMKI (Jtn li)	19741203 200604 2 002	PNS	Penata Muda Tk.I / III b
643	Bekti Purbiari,Amg (Kk li)	19760218 200604 2 007	PNS	Penata Muda Tk.I / III b
644	Sugeng Sartono,AMKI (Jtn I)	19760119 200604 1 004	PNS	Penata Muda Tk.I / III b
645	Susantini,AMK (Jtn I)	19761114 200604 2 006	PNS	Penata Muda Tk.I / III b
646	Christina Triwiyani,AMK (Kk I)	19761226 200604 2 007	PNS	Penata Muda Tk.I / III b

647	Endah Suwarni,AMK (Jtn li)	19791012 200604 2 010	PNS	Penata Muda Tk.I / III b
648	Umi Musfiroh (Jmtn)	19791128 200604 2 007	PNS	Penata Muda Tk.I / III b
649	Evi Dwi Marini,AMKg (Krpd)	19820205 200604 2 011	PNS	Penata Muda Tk.I / III b
650	Martini,Am.Keb (Ngys)	19820410 200604 2 019	PNS	Penata Muda Tk.I / III b
651	Rahayu Wahyuningsih,Amf (Kk I)	19820624 200604 2 018	PNS	Penata Muda Tk.I / III b
652	Dina Anggawati,Amak (Col li)	19820906 200604 2 008	PNS	Penata Muda Tk.I / III b
653	Lestari,AMK (Twmg)	19830308 200604 2 010	PNS	Penata Muda Tk.I / III b
654	Noni Marvauji,S.Kep (Kk I)	19830502 200604 2 012	PNS	Penata Muda Tk.I / III b
655	Patmini,AMKg (Jmpl)	19830730 200604 2 013	PNS	Penata Muda Tk.I / III b
656	Desi Anggraeni,AMK (Jnw)	19831211 200604 2 009	PNS	Penata Muda Tk.I / III b
657	Sri Sumarni,AMKeb (Jmtn))	19840324 200604 2 006	PNS	Penata Muda Tk.I / III b
658	Aminingtyas Mardliyani,Amd (Jtn li)	19840508 200604 2 007	PNS	Penata Muda Tk.I / III b
659	Kartika Dewi M,Amg (Tsmg)	19840814 200604 2 010	PNS	Penata Muda Tk.I / III b
660	Yeni Widayawati,Amg (Jtn I)	19820125 200604 2 011	PNS	Penata Muda Tk.I / III b
661	Sugita (Mts)	19641005 198403 1 005	PNS	Penata Muda Tk.I / III b
662	Suparni (Mts)	19640210 199103 2 007	PNS	Penata Muda Tk.I / III b
663	Intan Pramono Rukmi (Jtn I)	19660515 199103 2 015	PNS	Penata Muda Tk.I / III b
664	Ninik Tri Priyatini (Jtpr)	19640911 199303 2 003	PNS	Penata Muda Tk.I / III b
665	Supartono (Krpd)	19650312 199003 1 013	PNS	Penata Muda Tk.I / III b
666	Robadi (Col I)	19710310 199303 1 006	PNS	Penata Muda Tk.I / III b
667	Pustiko Santoso (Ngys)	19640320 199103 1 010	PNS	Penata Muda Tk.I / III b
668	Dwi Joko Purwanto (Tsmg)	19670714 199103 1 017	PNS	Penata Muda Tk.I / III b
669	Bambang Siamto (Col I)	19671231 199103 1 059	PNS	Penata Muda Tk.I / III b
670	Slamet (Jtn li)	19680511 199103 1 009	PNS	Penata Muda Tk.I / III b
671	Sutarmo (Mjgd I)	19690607 199103 1 007	PNS	Penata Muda Tk.I / III b
672	Triyono (Jtys)	19710613 199103 1 003	PNS	Penata Muda Tk.I / III b
673	Budi Susilaningtyas,S.Psi,Psi	19760302 200501 2 003	PNS	Penata Muda Tk.I / III b
674	Tri Susanti,Amg (Gdrj)	19810419 200604 2 015	PNS	Penata Muda Tk.I / III b
675	Anik Sularmi (Col I)	19700205 200604 2 012	PNS	Penata Muda / III a



676	Anik Hutari Widyastuti (Krpd)	19720323 200604 2 013	PNS	Penata Muda / III a
677	Sudaryanti (Jtpr)	19720726 200212 2 004	PNS	Penata Muda / III a
678	Sulastri (Tsmnd)	19740824 200312 2 003	PNS	Penata Muda / III a
679	Anik Khomsiasuti (Kerjo)	19760108 200212 2 001	PNS	Penata Muda / III a
680	Rini Wulandari, A.Mk (Tsmnd)	19730824 200902 2 001	PNS	Penata Muda / III a
681	Daniel Herry Kristiyantoro (Gdrj)	19800903 200801 1 004	PNS	Penata Muda / III a
682	Winarsih.Amd (Mjgd I)	19800903 200604 2 016	PNS	Penata Muda / III a
683	Dian Anggorowati,S.Farm (Jnw)	19811117 200501 2 016	PNS	Penata Muda / III a
684	Mimbar Sunanik, AMK, ( Col I )	19850916 201001 2 020	PNS	Penata Muda / III a
685	Wardoyo,Amd.Kep (Jtpr)	19860119 200902 1 002	PNS	Penata Muda / III a
686	Anna Sri Nurcahyani,Amd.Kep (Jnw)	19860907 200902 2 009	PNS	Penata Muda / III a
687	Sumiyati Eka Ernawati,Amd.Keb(Tsmnd).	19880119 200902 2 004	PNS	Penata Muda / III a
688	Rusman (Twmng)	19660609 198703 1 006	PNS	Penata Muda / III a
689	Suparmo,S.Sos(Mts)	19721011 200701 1 008	PNS	Penata Muda / III a
690	Iskak (Jtpr)	19750709 200701 1 021	PNS	Penata Muda / III a
691	Siti Maryati, Amd. Keb (Krpd ).	19840502 200902 2 010	PNS	Penata Muda / III a
692	Pujiati,Amd.Keb (Tsmnd)	19650314 200604 2 003	PNS	Pengatur Tk.I / II d
693	Agustina Siti Rahayu (Kk I)	19660807 200604 2 006	PNS	Pengatur Tk.I / II d
694	Ngatiyem (Jtys)	19680729 200604 2 005	PNS	Pengatur Tk.I / II d
695	Tri Hartini Musrifah,Amd.Keb (Kra)	19691101 200604 2 007	PNS	Pengatur Tk.I / II d
696	Yanti (Kk I)	19721109 200604 2 014	PNS	Pengatur Tk.I / II d
697	Sri Rejeki (Jtys)	19730724 200604 2 010	PNS	Pengatur Tk.I / II d
698	Sriyanti (Jmpl)	19731125 200604 2 012	PNS	Pengatur Tk.I / II d
699	Darsi (Krpd)	19740319 200501 2 006	PNS	Pengatur Tk.I / II d
700	Dwi Purwaningsih (Jtys)	19740403 200312 2 009	PNS	Pengatur Tk.I / II d
701	Dwi Sugiyarni (Jtpr)	19740417 200604 2 022	PNS	Pengatur Tk.I / II d
702	Eny Nikmawati,Amd.Keb (Gdrj)	19740509 200604 2 026	PNS	Pengatur Tk.I / II d
703	Sri Suprapti (Gdrj)	19740630 200604 2 019	PNS	Pengatur Tk.I / II d
704	Siti Nuraini,Amd.Keb (Krpd)	19740710 200604 2 023	PNS	Pengatur Tk.I / II d

705	Sri Ningsih,Amd.Keb (Kerjo)	19740806 200604 2 020	PNS	Pengatur Tk.I / II d
706	Yulia Enni Kustanti (Tsmnd)	19740823 200604 2 019	PNS	Pengatur Tk.I / II d
707	Prihatin Rahayuningsih (Kerjo)	19740915 200604 2 020	PNS	Pengatur Tk.I / II d
708	Sri Sayekti,Amd.Keb (Gdrj)	19741010 200604 2 027	PNS	Pengatur Tk.I / II d
709	Tumiyati (Jtn I)	19741215 200604 2 018	PNS	Pengatur Tk.I / II d
710	Endang Kuswiyani (Jtys)	19750509 200604 2 021	PNS	Pengatur Tk.I / II d
711	Parni (Jtpr)	19750613 200604 2 019	PNS	Pengatur Tk.I / II d
712	Sri Murtini,Amd.Keb (Jnw)	19750706 200604 2 026	PNS	Pengatur Tk.I / II d
713	Wuryani,Amd.Keb (KRA)	19750709 200604 2 010	PNS	Pengatur Tk.I / II d
714	Sri Ambarwati,Amd.Keb (Jnw)	19750817 200604 2 025	PNS	Pengatur Tk.I / II d
715	Suparmi (Kk li)	19750827 200604 2 009	PNS	Pengatur Tk.I / II d
716	Titik Muslihah H,Amd.Keb (Kerjo)	19751215 200604 2 017	PNS	Pengatur Tk.I / II d
717	Tutik Eko Budiarti (Kerjo)	19751217 200604 2 012	PNS	Pengatur Tk.I / II d
718	Sularsi Diah P (Jtn li)	19751223 200604 2 011	PNS	Pengatur Tk.I / II d
719	Suparti,Amd.Keb (Jnw)	19760219 200604 2 016	PNS	Pengatur Tk.I / II d
720	Sri Parmini (Jmtn)	19760220 200604 2 020	PNS	Pengatur Tk.I / II d
721	Sulih Ariyanti R (Mjgd li)	19760408 200604 2 012	PNS	Pengatur Tk.I / II d
722	Tri Murwanti (Jmpl)	19760923 200604 2 022	PNS	Pengatur Tk.I / II d
723	Dwi Ristini,Amd.Keb (Krpd)	19760629 200604 2 016	PNS	Pengatur Tk.I / II d
724	Heni Triastuti,Amd.Keb (Kerjo)	19721028 200604 2 018	PNS	Pengatur Tk.I / II d
725	Suprihati,Amd,Keb (Kra)	19750910 200501 2 011	PNS	Pengatur Tk.I / II d
726	Sudarsi,Amd.Keb (Mjgd I)	19760310 200604 2 014	PNS	Pengatur Tk.I / II d
727	Endang Wiwik Wardiyani (Krpd)	19760920 200701 2 009	PNS	Pengatur Tk.I / II d
728	Sri Mulyani,Amd.Keb (Kk I)	19761111 200604 2 026	PNS	Pengatur Tk.I / II d
729	Erna Murniati (Jmpl)	19761221 200701 2 008	PNS	Pengatur Tk.I / II d
730	Christina Idawati S (Jtys)	19770223 200701 2 007	PNS	Pengatur Tk.I / II d
731	Sudarmiawati (Kra)	19770321 200701 2 009	PNS	Pengatur Tk.I / II d
732	Musfiqoh (Col I)	19770522 200701 2 010	PNS	Pengatur Tk.I / II d
733	Tuning Laila Yuniati,Amd.Keb (Gdrj)	19770621 200701 2 012	PNS	Pengatur Tk.I / II d

734	Yulida Hastiarini (Jtys)	19770729 200701 2 013	PNS	Pengatur Tk.I / II d
735	Ari Budi Darmawati (Clmd I)	19771027 200701 2 006	PNS	Pengatur Tk.I / II d
736	Ida Riyani,Amd.Keb (Col I)	19771130 200701 2 012	PNS	Pengatur Tk.I / II d
737	Dwi Arianti,Amd.Keb(Twmg)	19780611 200701 2 007	PNS	Pengatur Tk.I / II d
738	Suryanti (Col li)	19780721 200701 2 007	PNS	Pengatur Tk.I / II d
739	Tri Budi Siswati (Gdrj)	19780819 200701 2 008	PNS	Pengatur Tk.I / II d
740	Sumiyati (Mts)	19761023 200701 2 009	PNS	Pengatur Tk.I / II d
741	Triningsih (Mts)	19761110 200701 2 017	PNS	Pengatur Tk.I / II d
742	Dwi Hidayatmi (Gdrj)	19780426 200701 2 009	PNS	Pengatur Tk.I / II d
743	Sarmini,Amd.Keb (Twmg)	19780613 200701 2 009	PNS	Pengatur Tk.I / II d
744	Soelastri (Mts)	19781106 200701 2 006	PNS	Pengatur Tk.I / II d
745	Sri Darwanti,Amd,Keb (KRA)	19790423 200501 2 015	PNS	Pengatur Tk.I / II d
746	Bekti Sulistyowati (Jtn I)	19800406 200701 2 007	PNS	Pengatur Tk.I / II d
747	Arif Jarot Isdiyanto (Jtn I)	19750825 200501 1 010	PNS	Pengatur Tk.I / II d
748	Endang Yulianti (Jtpr)	19760728 200701 2 010	PNS	Pengatur Tk.I / II d
749	Rusmini,Amd.Keb (Kra)	19780220 200312 2 004	PNS	Pengatur Tk.I / II d
750	Fitri Wulandari (Jtys)	19790827 200701 2 019	PNS	Pengatur Tk.I / II d
751	Eka Sari Purwantiningsih (Jtys)	19811027 200701 2 014	PNS	Pengatur Tk.I / II d
752	Sri Suharni,Amd.Keb (Kra)	19721022 200604 2 013	PNS	Pengatur Tk.I / II d
753	Isnaini Listianta,Amd.Keb (Krpd)	19730711 200604 2 012	PNS	Pengatur Tk.I / II d
754	Rukmini (Mts)	19740410 200604 2 016	PNS	Pengatur Tk.I / II d
755	Sri Hartini (Ngys)	19750726 200604 2 014	PNS	Pengatur Tk.I / II d
756	Pipit Miranti (Mjgd li)	19750803 200604 2 020	PNS	Pengatur Tk.I / II d
757	Sri Rahayu ( Kk li )	19770727 200604 2 010	PNS	Pengatur Tk.I / II d
758	Sri Sugiyarti (Jtn 1)	19780501 200604 2 007	PNS	Pengatur Tk.I / II d
759	Sri Lestari (Jmpl)	19810107 200604 2 010	PNS	Pengatur Tk.I / II d
760	Dyah Rita Kusumawati,Amd,Kep (Kk li)	19830308 201001 2 021	PNS	Pengatur Tk.I / II d
761	Ema Widayanti, A.Md.Keb(Dinkes)	19890522 201101 2 016	PNS	Pengatur Tk.I / II d
762	Tri Eni Mujirahayu (Ngys)	19761228 201406 2 002	PNS	Pengatur Tk.I / II d

763	Rahayu Wiwin Prihartini (Mts)	19770313 200604 2 025	PNS	Pengatur Tk.I / II d
764	Siti Nurini,AMK (Jtpr)	19761207 201406 2 004	PNS	Pengatur Tk.I / II d
765	Tatik Setyowati, AMK (Jtn li)	19770110 201406 2 007	PNS	Pengatur Tk.I / II d
766	Suhartati,AMK (Kk li)	19770619 201406 2 004	PNS	Pengatur Tk.I / II d
767	Sri Wulandari Madyawati,Am.Kep(Jtpr)	19790503 201406 2 009	PNS	Pengatur Tk.I / II d
768	Endang Sri Supadmi,AMK (Jtys)	19800318 201406 2 005	PNS	Pengatur Tk.I / II d
769	F.Atik Herawati Istiyarini,Amd.Kep (Krpd)	19761020 201406 2 004	PNS	Pengatur Tk.I / II d
770	Susi Anaviati,AMK (Mjg li)	19770325 201406 2 001	PNS	Pengatur Tk.I / II d
771	Dwi Wahyuni,AMK (Gdrj)	19770329 201406 2 001	PNS	Pengatur Tk.I / II d
772	Hesti Nurmalia,Amf (Kk li)	19770504 201406 2 005	PNS	Pengatur Tk.I / II d
773	Endang Dwi Rahayu,AMK (Jmtn)	19770511 201406 2 003	PNS	Pengatur Tk.I / II d
774	Hari Purnomo,AMK (Jmtn)	19791010 201406 1 006	PNS	Pengatur Tk.I / II d
775	Endang Lastuti,AMK (Jtpr)	19800917 201406 2 005	PNS	Pengatur Tk.I / II d
776	Dwi Budi Hastuti,AMK (Ngys)	19810618 201406 2 006	PNS	Pengatur Tk.I / II d
777	Rina Dhewi,Amd.Kep (Krpd)	19820213 201406 2 004	PNS	Pengatur Tk.I / II d
778	Septiana Trisnawati,Amf (Mts)	19820916 201406 2 001	PNS	Pengatur Tk.I / II d
779	Agus Budiyo (Kerjo)	19830112 201406 1 001	PNS	Pengatur Tk.I / II d
780	Heni Faridah,AMK (Jmtn)	19830209 201406 2 009	PNS	Pengatur Tk.I / II d
781	Emy Kuncorowati, Amf (Tsm)	19860808 201101 2 007	PNS	Pengatur Tk.I / II d
782	Listyorini,Amd.Keb ( Kk I )	19760627 200701 2 010	PNS	Pengatur Tk.I / II d
783	Nur Sulistyowati,Amd.Keb (Tsm)	19780507 200701 2 007	PNS	Pengatur Tk.I / II d
784	Anni Na'imah (Ngys)	19800116 200701 2 011	PNS	Pengatur Tk.I / II d
785	Supanti,Amd.Keb (Mjgd I)	19760728 200701 2 010	PNS	Pengatur Tk.I / II d
786	Sularsih,Amd.Keb(Ngys)	19770609 200701 2 008	PNS	Pengatur Tk.I / II d
787	Sukarni, Amd.Keb. ( Jmtn )	19751222 200701 2 005	PNS	Pengatur Tk.I / II d
788	Daniel Supriyadi Joko U (Tsm)	19751017 200701 1 009	PNS	Pengatur Tk.I / II d
789	Riana Cahyawati (Kerjo)	19790819 200501 2 016	PNS	Pengatur Tk.I / II d
790	Lestari Widi Hastuti,AMK (Jmtn)	19810706 201406 2 010	PNS	Pengatur Tk.I / II d
791	Mulyadi (Kra)	19721226 201001 1 001	PNS	Pengatur / II c

792	Suwarno (Twmg)	19680329 200701 1 016	PNS	Pengatur / II c
793	Tarsi (Jmpl)	19691008 200701 2 009	PNS	Pengatur / II c
794	Budhy Santoso (Jmpl)	19700129 200701 1 018	PNS	Pengatur / II c
795	Sri Wahyuni (Jmpl)	19781108 201212 2 001	PNS	Pengatur Muda Tk.I / II b
796	Erry Nuryati,Amd.Keb (Twmg)	19790512 201212 2 001	PNS	Pengatur Muda Tk.I / II b
797	Lilik Dwi Mulyanto (Kerjo)	19780929 201406 1 001	PNS	Pengatur Muda Tk.I / II b
798	Sri Warsiti (Kerjo)	19801106 201406 2 001	PNS	Pengatur Muda Tk.I / II b
799	Wahyu Widodo (Mjgd I)	19781026 201406 1 001	PNS	Pengatur Muda Tk.I / II b
800	Suyani (Kerjo)	19801231 201406 2 003	PNS	Pengatur Muda Tk.I / II b
801	Puspo Yuliwati (Mjgd li)	19700720 200701 2 025	PNS	Pengatur Muda Tk.I / II b
802	Sutarno (Kerjo)	19750505 200901 1 008	PNS	Pengatur Muda / II a
803	Sunarto (Mts)	19830208 200801 1 015	PNS	Pengatur Muda / II a
804	Harni (Jtpr)	19830419 200901 2 005	PNS	Pengatur Muda / II a
805	Daraji (Gdrj)	19670602 201001 1 001	PNS	Pengatur Muda / II a
806	Sri Suratmi (Kerjo)	19750213 201406 2 001	PNS	Juru TK I / I d
807	Sumarmi ( Ngys)	19720624 201212 2 001	PNS	Juru TK I / I d
808	Slamet Priyono (Kra)	19760203 201001 1 013	PNS	Juru TK I / I d
809	Sardiyono (Mts)	19710120 200604 1 017	PNS	Juru TK I / I d
810	Slamet Riyadi (Mjgd I)	19650706 200901 1 001	PNS	Juru / I c
811	Lasiman (Jnw)	19690401 200801 1 027	PNS	Juru / I c
812	Mardiyah (Mts)	19750926 200902 2 002	PNS	Juru / I c
813	Salimin (Jtn I)	19670517 201406 1 001	PNS	Juru Muda Tk.I / 1 b
814	Fricka Dianawati Amd.Keb.(Col II)	19851010 201704 2 004	PNS	Pengatur/ II c

**b. RSUD**

NO	N A M A	N I P	STATUS KEPEGAWAIAN (PNS/CPNS)	PANGKAT / GOLONGAN
1	A. Henry Pradiko Utomo, Sh	198507262011011008	PNS	III/b
2	Acik Yuli Purwanti, A.Md.Keb	198707022010012029	PNS	II/d

3	Ade Novalia Susanti, A.Md.Pk	198311252009022006	PNS	III/a
4	Adi Prasetyo, S.Kep. Ns	197604122006041013	PNS	III/b
5	Agung Noviyanto, A.Mk	197711152006041011	PNS	III/a
6	Agung Suparno, S.Kep	197411272005011005	PNS	III/b
7	Agus Anwar Huda	197008112007011017	PNS	II/c
8	Agus Edy Tjahjono, S.Kep, Ns	197108291997031003	PNS	III/d
9	Agus Marwanto	198403032010011028	PNS	I/d
10	Agus Prayitno, A.Md	196508261989031012	PNS	III/d
11	Agus Sukamto, S.Kom	197504032010011013	PNS	III/c
12	Agus Suseno, S.Kep, Ns	197508152006041009	PNS	III/b
13	Agustina Nur Cahyaningrum, S.Farm	198608172005012002	PNS	III/a
14	Ainul Hiroh, S.Gz	197908212005012015	PNS	III/b
15	Ali Wiyanto	196805122007011046	PNS	III/a
16	Ana Dwi Hastuti, A.Md	198210042011012014	PNS	II/d
17	Andri Ariyanti , Amd.Kep	197805032006042021	PNS	II/d
18	Andri Yanto, S.Kep.Ns	197205111994031003	PNS	III/c
19	Ani Kammeliana, S.Farm	197908202005012013	PNS	III/a
20	Anik Arfiananingsih	196809131990032004	PNS	III/b
21	Anik Sri Sumarmi, Se	196908182007012040	PNS	II/c
22	Anik Suprapti, S.Kep, Ns	197008141994032003	PNS	III/d
23	Anik Susilowati, A.Mk	197908172010012030	PNS	II/d
24	Anita Setyo Rini, S.Kep.Ns.	198009302010012011	PNS	III/b
25	Annisa Kartikasari, Amd	198504222005012001	PNS	III/a
26	Ans. Efi Irawati, S.St	197809112011012008	PNS	III/b
27	Anton Supardi, Amr	197801012006041025	PNS	III/b
28	Antony Aribowo, A.Mk.	198207282011011009	PNS	II/d
29	Ari Widiastuti	197712272006042016	PNS	II/d
30	Arief Budiman, Se	197205212005011009	PNS	III/d
31	Ariyanto, AMK	198101152011011009	PNS	II/d
32	Atik Lestari, A.Md.Kep	198208192010012022	PNS	II/d
33	Atik Puji Hastuningtyas,	196406221989032007	PNS	III/d

	S.Km			
34	Bambang Joko Triyanto, S.Kep. Ns	196903091994031006	PNS	III/b
35	Bambang Purwoko, S.Kep.Ns	197605311996031003	PNS	III/c
36	Bayu Agustina, A.Md.Keb	198308262008012004	PNS	III/a
37	Bety Nurchayati Kusumaningtyas, A.Md.Keb	198703162010012019	PNS	II/d
38	Bibit Purwanto	197503102010011022	PNS	II/b
39	Budi Raharjo, A.MAK	198006262006041017	PNS	III/b
40	Budianto, S.Kep	197302142006041005	PNS	III/b
41	Budiyono	197006031994031010	PNS	III/c
42	Chusnul Kusuma Dewi, Amd	198511072005012002	PNS	III/a
43	Daryanti, S.Kep	197711182006042010	PNS	III/b
44	Dedy Iskandar, A.Md	198101072011011007	PNS	II/d
45	Desi Perwita Sari, S.Psi	198612072011012013	PNS	III/c
46	Dewi Diyatmini, S.Kep, Ns	197706152003122011	PNS	III/b
47	Dewi Ermawati, S.Kep, Ns	197705092003122009	PNS	III/b
48	Dewi Listyorini, S.Kep.Ns.	198309112010012022	PNS	III/c
49	Dewi Martiningsih , Amd.Kep	198103262007012008	PNS	III/b
50	Dhini Novitasari, A.Md.Kep	198511152010012026	PNS	II/d
51	Didit Riyanto, A.Md	198703202011011013	PNS	II/d
52	Diyah Kristiana, S.Kep.Ns	197605142006042027	PNS	III/b
53	Djoko Darbiono, S.Gz	196911101990021001	PNS	III/c
54	Djoko Sutarno	197301151994021002	PNS	III/b
55	dr. Aan Susianti, Sp.KJ.,M.Kes	196707192002122001	PNS	IV/a
56	dr. Bakri , Sp.B	196706082010011001	PNS	IV/a
57	dr. Dewi Trihidayati	197612032010012006	PNS	III/d
58	dr. Dian Nurfuadi, Sp.An.,M.Kes	197306262006042015	PNS	III/d
59	dr. Eddy Raharjo, Sp.S	196102031987101001	PNS	IV/d
60	dr. Elief Rohana, Sp.A, M.Kes	196811072010012002	PNS	III/d
61	dr. Enjang Dwiwuri Yuliani	198207132009022005	PNS	III/d
62	dr. Hardiyanto, Sp.Rad	195910201985111001	PNS	IV/c



63	dr. Hariyono, Sp.B	196812082005011006	PNS	IV/a
64	dr. Heryuristiano, Sp.OG	196402271990111001	PNS	III/d
65	dr. Iceu Helmina Hurriawati	198008132006042009	PNS	III/d
66	dr. Ida Nugrahani, Sp.M	197103182006042002	PNS	III/d
67	dr. Iryani Rochmah Ambarwati	197110062003122003	PNS	IV/b
68	dr. Iwan Setiawan Adji, Sp.THT	196510191991031005	PNS	IV/c
69	dr. Joko Mulyoto	197303282003121001	PNS	IV/a
70	dr. Kasyfi Hartati, M.P.H.	196810101999032007	PNS	IV/a
71	dr. Listyo Asist Pujarini , M.Sc, Sp.S	196905042010012001	PNS	III/d
72	dr. Milany Harirahmawati	198102192010012013	PNS	III/d
73	dr. Muh Al Asyhar	197110162005011008	PNS	IV/a
74	dr. Mulyono Agung Prihatiyanto, Sp.PD	197610092003121001	PNS	IV/a
75	dr. Musdalifah, Sp.P.,M.Kes	197607272006042018	PNS	IV/a
76	dr. Musrifah Budi Utami, Sp.PD.,M.Kes	198005262006042012	PNS	III/d
77	dr. Narti	197611162010012005	PNS	III/d
78	dr. Niniek Yusida, Sp.PK, M.Sc	197004172002122003	PNS	IV/a
79	dr. Nugroho Adi Setiawan, Sp.KJ	197103272010011001	PNS	III/d
80	dr. Nur Hidayat, Sp.PD	197012222010011001	PNS	III/d
81	dr. Purwono	197707212005011004	PNS	IV/a
82	dr. Retno Tri Siswanti	197008012005012015	PNS	IV/a
83	dr. Sutarju	196612162000031002	PNS	IV/c
84	dr. Sutiyono, Sp.OG	196309121994031008	PNS	IV/c
85	dr. Kristanto Setyawan	197007162000121002	PNS	IV/a
86	drg. Eko Soelistyani	196107171991022001	PNS	IV/c
87	drg. Ratih Sari Dewi	197412212009022001	PNS	III/d
88	drg. Reni Kurniasari, Sp Ort.	198302222009022003	PNS	III/c
89	drg. Sri Oetami Rahajoe Soedarjati, Sp.Pros.	196107311990102001	PNS	IV/a
90	Drs. Sigit Prabowo, MM	196607251993031008	PNS	IV/a
91	Dwi Astuti	197908212007012006	PNS	II/d
92	Dwi Haknowo, S.Kep. Ns	197303272003121007	PNS	III/b



93	Dwi Handayani	197803082009022003	PNS	II/c
94	Dwi Handayani, Amd.Kep	198004232007012009	PNS	II/c
95	Dwi Handayani, AMK	198105222007012003	PNS	III/b
96	Dwi Handriyati, A.Md	198304252011012010	PNS	II/d
97	Dwi Hardiati	196308191990032014	PNS	III/d
98	Dwi Hastari, A.Md	198501262011012011	PNS	II/d
99	Dwi Lindia, A.Md.Keb	197609252010012013	PNS	II/d
100	Dwi Purwani, SE	196506301989032005	PNS	III/d
51	Dwi Retnowati,SE	197712132009022003	PNS	III/a
52	Dwi Suryanti Wahyuningsih,S.ter. Keb	196903191989032004	PNS	III/d
53	Dwi Yuningsih, S.Kep.Ns.	197606132010012010	PNS	III/b
54	Dwiyana Trisnawati, S.Kep.Ns	198104232005012014	PNS	III/b
55	Dyah Handayani , M,Clin. Apt	198502102009022007	PNS	III/c
56	Dyah Nawangsari Tri Mardiana, S.Kep.NS	198005062007012008	PNS	III/a
57	Eko Arif Wicaksono , A.Md	197510102010011019	PNS	II/d
58	Eko Sutopo	198101072008011006	PNS	II/c
59	Endah Sri Hartini	196801222007012011	PNS	II/d
60	Endang Fathurohmah	197712192006042014	PNS	II/d
61	Endang Sri Wahyuningsih, Amd. Far	197904192006042020	PNS	II/d
62	Endar Pangestuti, SE	197206051996032001	PNS	III/d
63	Eny Nur Setyaningsih, S.Kep	198109042007012003	PNS	III/a
64	Erma Nur'aini	197610272006042017	PNS	II/d
65	Erna Ika Damayanti, S.ST.Ft	197611172006042016	PNS	III/a
66	Erna Listyaningsih, A.MK	198212132010012018	PNS	II/d
67	Erna Setiyawati, SE	197212192006042007	PNS	III/b
68	Erna Setyowati, AMK	197709302011012006	PNS	II/d
69	Estu Nugrahaning Widi, AMK	198405042014062001	PNS	II/d
70	Etik Tulus Lestariati, A.Md.Keb	196809031988112002	PNS	III/d
71	Etik Yulaikha, S.Kep.Ns.	198411052010012029	PNS	III/b
72	Etty Sulbiati, S.KM	197209251993032005	PNS	III/d

73	Evi Cristianti, A.Md.Rad	198201202005012008	PNS	III/b
74	Faruqi Rahayu	196502091985022001	PNS	III/b
75	Firdaus Ali Mursidi	197504042009021002	PNS	II/c
76	Fitri Yuni Susilowati, A.Md.Keb	198706012009022006	PNS	III/a
77	Franciskus Ary Prasetyo, SE	197307231995031001	PNS	III/c
78	Giyanto	197806242007011004	PNS	II/a
79	Gunarso	196704091989031010	PNS	III/d
80	Handoyo,S.Kep.Ns	197611122005011009	PNS	III/b
81	Hari Wahyuni, A.Mk	197908242007012007	PNS	III/b
82	Hariyanto, S.Kep.Ns	197609291997031006	PNS	III/c
83	Harjono	197107142008011005	PNS	II/c
84	Hartini, A.Md.Kep.	198301282010012021	PNS	II/d
85	Heni Widyastuti Agustini, A. MK	197908022007012015	PNS	III/a
86	Heri Christianto, A.Mk	197801142006041009	PNS	II/a
87	Heti Sulityowati, AMK	197803262006042013	PNS	III/b
88	Indarti , A.Md	196411301991032004	PNS	III/d
89	Irma Jayanti, A.Md	197710042009022002	PNS	III/a
90	Irwan Budi Prasetyana, SE	196805101994031009	PNS	III/c
91	Isyunani, AMK	197707022006042018	PNS	II/d
92	Joko Siswanto	196509091993031009	PNS	III/d
93	Joko Suciatoro, S.Kep	197708012006041012	PNS	III/a
94	Joko Suseno, S.Kep	198105182005011000	PNS	III/b
95	Joko Winarno	197107202006041001	PNS	III/d
96	Joko Winarno	196505111989031012	PNS	II/b
97	Jumadi	197206292007011008	PNS	II/b
98	Karunia Bagus Setyawan, S.Kep, Ns	198312282011011009	PNS	III/b
99	Kristian Widiyanto, A.Mk	197610152006041018	PNS	III/B
100	Kunthi Puspitasari Sutejo, A.Md.Kep	198212162010012020	PNS	II/d
101	Lia Purna Irawati, Amd.Kep	198706172009022002	PNS	III/a
102	Lusia Wicky Windriarti, S.Kep	198206252005012009	PNS	III/b

103	MAHARISTY	198601052010012024	PNS	III/a
104	Maksum Darmawan, AMR	197408162003121006	PNS	III/b
105	Mardiyah Rohanawati, A.Md	197902242011012003	PNS	II/d
106	Maria Ahmar, S.si, Apt	197008232006042001	PNS	IV/a
107	Mariyadi	197107072007011018	PNS	II/c
108	Martini ,SE	198002102010012020	PNS	III/c
109	Martinus Setya N, A.MD.TE	198004032005011010	PNS	III/b
110	Maryani,S.ter. Keb	197902162006042020	PNS	II/c
111	Maximiliam Muljadi,	196207251988031005	PNS	III/d
112	Monica Randa Unik Mahanani, S.Sos	196301241985032004	PNS	III/d
113	Muhamad Isa, S.Kep.Ns	197602141997021002	PNS	III/b
114	Muhamad Noor Fauzie S.Kep.Ns	197502022006041016	PNS	II/d
115	Mulyono	197503242007011004	PNS	II/a
116	Murniningsih, A.Mk	197209092006042020	PNS	III/B
117	Murtadji Rochman	196203211982031002	PNS	III/c
118	Nani Wartini, S.Kep, Ns	197111251998032008	PNS	III/d
119	Nanik Karyawati, A.MK	198305052010012034	PNS	II/d
120	Netty Purno Handayani, S.ST	197909262007012008	PNS	III/b
121	Ngadimin	197710082007011006	PNS	I/c
122	Ngadiyo	197008072008011016	PNS	I/c
123	Nia Prasetyawati, A.Md.Kep.	198210142010012021	PNS	II/d
124	Ning Purwaningsih, A.Mk	197802062005012011	PNS	III/b
125	Ning Widiyanti, A.Md	197608012006042016	PNS	III/b
126	Ninik Puji Hastuti, A.Md.Kep	198305062010012025	PNS	II/d
127	Nining Indrastuti, S.T., M.T.	197610262006042022	PNS	III/d
128	Ninuk Krisetyowati, S.Kep,Ns, SKM	196408161988032009	PNS	IV/b
129	Ninuk Prihhastini, A.Md	197208212006042013	PNS	III/b
130	Nopita Andriyanti, AM.Keb	198111202005012016	PNS	III/b
131	Noto Prihanto	197403142009021003	PNS	II/c
132	Novi Lesning Budi Hastuti, A.MK	197611102006042030	PNS	III/a

133	Novianto Teguh Prayitno, S.KM	198311032010011021	PNS	III/c
134	Novika Indah Listyaningsih, A.Md	198611072011012014	PNS	II/d
135	Nunik Sri Mulyani , Amd.Kep	197305092006042015	PNS	III/b
136	Nuning Lestari , A.Md	198102052006042021	PNS	III/b
137	Nuning Sudaryanti, A.Md.Keb	198803092010012012	PNS	II/d
138	Nur Aryanti, S.Kep.Ns	197402072006042010	PNS	III/b
139	Nur Endang Sorayanti, A.Md	198110302011012006	PNS	II/d
140	Nur Hidayah	197009032007012013	PNS	II/c
141	Nur Khasanah, A.Md.PK	198311102010012033	PNS	II/d
142	Nur Miskiyah, S.KM	196602021991032011	PNS	III/b
143	Nur Setyo Nugroho, AMK	198803112011011007	PNS	II/d
144	Paijah BR Sinulingga, AMK	197707052006042027	PNS	III/a
145	Parwoto	196405152006041007	PNS	II/d
146	Patmini	197911282007012004	PNS	II/d
147	Prastiti Heni Astuti	196407101992032008	PNS	III/d
148	Pratiwi Ari Hendrawati, S.Kep, Ns	198604292011012008	PNS	III/b
149	Prihatiningsih Diyah Hastuti, S.Kep.Ns	198009012007012008	PNS	III/b
150	Purnawati, A.Md.Keb	198402022010012035	PNS	II/d
151	Purnomo	197207301998031004	PNS	III/a
152	Purwani, A.Mk	198004012007012004	PNS	III/b
153	Purwanto	197501012007011028	PNS	II/c
154	Rahmawati Eny Puji Astuti, S.Kep, Ns	197802082005012012	PNS	III/b
155	Ratih Pramesti Gadis Octorita, S.ST.Ft	198810162011012001	PNS	III/b
156	Retno Widya Cahyani, A.Md.Per.Kes	198105072010012031	PNS	II/d
157	Ria Istanti, A.Md.Kep.	198504152010012041	PNS	II/d
158	Ribut Wiji Astuti, SKM	197410041995032001	PNS	III/c
159	Rikha Riswanti, A.Mk	198306192006042007	PNS	III/b
160	Riko Yuniarto	197606252007011008	PNS	II/c
161	Rina Anita Tama, S.Farm, Apt	198401012010012044	PNS	III/d
162	Rina Yuliyanti, S.Kep, Ns	198106012010012028	PNS	III/b

163	Rini Astuti, S.Kep, Ns	198703272011012017	PNS	III/b
164	Ririn Ayuning Hapsari, S.Kep. Ns	197601152006042014	PNS	III/b
165	Ririn Saptorini, S.KM. M.Kes	197907312010012013	PNS	III/c
166	Riyonoto, S.ST	197309052005011006	PNS	III/b
167	Rohmat Saputro Wibowo, S.ST.Ft	198810092011011007	PNS	III/b
168	Roosvita Sam Ikhsanah, S.ST.Ft.	198507012010012038	PNS	III/c
169	Rusti Ambarsari, S.Kep	197903032005012008	PNS	III/b
170	Sahid Pramono	197504012007011024	PNS	II/c
171	Sahono, S.Kep	197801011997021001	PNS	III/c
172	Sakri	197308192007011025	PNS	II/c
173	Santi Susilowati, A.MK.	198701072010012021	PNS	II/d
174	Sarwanta	197801162008011019	PNS	II/c
175	Sarwanto, A.Md.Kep	197605222010011009	PNS	II/d
176	Sarwastutik, Amd	198108072006042012	PNS	III/b
177	Savendra, A.Md.S	196502061986031010	PNS	III/d
178	Setiyarto, S.ST.Ft, SKM	196407151988031016	PNS	IV/a
179	Setyorini Handayawati S.Kep. NS	197906072007012010	PNS	III/b
180	Sholahuddin Sanjaya, S.KM	198503152009021006	PNS	III/c
181	Sigit Nian Prasetyo, S.Kep, Ns	198211152009021004	PNS	III/c
182	Sih Supadmi	197707022006042019	PNS	III/b
183	Siti Asiyah, AMKI	198211012011012009	PNS	II/d
184	Siti Hamurwani, A.Md	198209192009022004	PNS	III/a
185	Siti Marfuahtun Khasanah	197706172006042017	PNS	III/b
186	Siti Nurlaili, S.ter. Keb	198310052005012007	PNS	III/b
187	Siti Nurochmi	196405101993032009	PNS	III/d
188	Siti Sulastri, A.Md	196505031999012001	PNS	III/d
189	Siti Zaenah	196207161985032013	PNS	II/c
190	Sri Aryatik	196912122007012058	PNS	II/c
191	Sri Daryati, A.Mk	198002272007012004	PNS	III/b
192	Sri Handayani, S.Kep	197706052006042023	PNS	III/b

193	Sri Hardjanti, S.Kep, Ns	196912211992032006	PNS	IV/a
194	Sri Harum Supakarti	196907131989032006	PNS	III/d
195	Sri Haryani, A.Md.Keb	197405192005012005	PNS	II/d
196	Sri Ismoyowati, A.Md	198105022011012010	PNS	II/d
197	Sri Lestari	196110251982122001	PNS	II/d
198	Sri Lestari S.Kep. NS	197807112006042008	PNS	II/d
199	Sri Mulyani	196807241988032006	PNS	III/d
200	Sri Nurwati, SE	197308082006042015	PNS	III/b
201	Sri Nurwulan Hesti, S.Kep	197710112011012006	PNS	II/d
202	Sri Purwanti , A.Mk	197805212006042015	PNS	III/b
203	Sri Purwanti	197906052006042031	PNS	II/c
204	Sri Purwati	197111161992032009	PNS	III/d
205	Sri Samsiti, S.Kep	197811102005012011	PNS	III/b
206	Sri Satiti Budayani, S.Kep. NS	197604082006042013	PNS	III/b
207	Sri Suharmini	196903152007012027	PNS	II/c
208	Sri Suhartini, A. Md	197701032006042013	PNS	III/b
209	Sri Sukesti	196307241984092001	PNS	III/d
210	Sri Sulistyowati, AMK	197902192007012008	PNS	III/b
211	Sri Susilawati, SE	196410171985032009	PNS	III/d
212	Sri Sutarni S.Kep. NS	198002162007012008	PNS	II/d
213	Sri Sutyah	196508122007012025	PNS	II/b
214	Sri Suwarni	196702101988032007	PNS	III/d
215	Sri Wahyuningsih	197105052007012028	PNS	III/c
216	Sri Wahyuningsih	196205291991032001	PNS	I/c
217	Sri Winarni , A.Md	197707032007012012	PNS	III/a
218	Sri Winarsih , S.Kep. Ns	197806062006042037	PNS	III/b
219	Sri Yani	198204282009032919	PNS	II/d
220	Sri Yastuti, A.Mk	197707032005012009	PNS	III/b
221	Sri Yuwani, S.E.	196206191985032007	PNS	III/d
222	Sriyanto, S.Kep	197704182003121004	PNS	III/c
223	Sriyanto, S.Kep, Ns	197204031994031005	PNS	IV/a

224	Sudarbo, S.kep	196403071985111002	PNS	IV/a
225	Sudarmi, A.Md.PK	196203121983022004	PNS	III/d
226	Sudarno	196104241985031014	PNS	II/a
227	Sudiharti, S.Kep. Ns	196706111988032001	PNS	III/d
228	Sugartini, AMKG	197111222006042003	PNS	II/d
229	Sugito, S.Kep	198005302005011004	PNS	III/b
230	Sugiyarni	197405131997022001	PNS	III/b
231	Sugiyatno	197603042007011011	PNS	II/b
232	Suharsi, SE	197312312007012036	PNS	III/a
233	Suharti, S.Kep, Ns	196508011986122001	PNS	IV/a
234	Suharyono	196805242007011017	PNS	II/a
235	Suhirman	196805042006041012	PNS	II/b
236	Sukamso, A.MK	197711182010011008	PNS	II/d
237	Sukar	196806132009011003	PNS	III/c
238	Sukarni	196909121993032004	PNS	III/d
239	Sukarni, SE	196708211989032011	PNS	III/d
240	Sukismadi, AMK	196212151984111001	PNS	II/c
241	Sularno	197004112007011018	PNS	II/c
242	Sulasmi, SE	197101072007012017	PNS	II/c
243	Sulfan Fairawan, AMK	198503152011011007	PNS	II/d
244	Sulisno, S.Kep, Ns	197609091996031003	PNS	III/b
245	Sulistyo Haryani, AM.Keb	198011192007012005	PNS	III/a
246	Sumardi	197505042007011034	PNS	II/a
247	Sumarni	196405151985112001	PNS	III/d
248	Sumarno	197407272007011014	PNS	I/c
249	Sumeri Setiya Tuhu, S.ST.Ft	198403272009021007	PNS	III/c
250	Sumiyati	197005152007012033	PNS	II/c
251	Sumiyati, A.Md.Keb	197406032006042016	PNS	II/d
252	Sumpono	196611101990081002	PNS	III/d
253	Sunardi	197707102007011025	PNS	II/a
254	Sunardi_69	196907042007011055	PNS	I/c

255	Sunarso, S.Kep	197601222006041003	PNS	II/d
256	Sundari	196308011985112001	PNS	III/d
257	Suparmin	196804152007011029	PNS	II/a
258	Suparno	197304022007011013	PNS	II/a
259	Suparsi S.Kep,Ns	197611222006042008	PNS	II/d
260	Suparti	196709271989032007	PNS	III/d
261	Supartini, A.Md.Keb	198602122010012036	PNS	II/d
262	Supriyadi, A.Mk	197511062006041011	PNS	III/b
263	Supriyanta	197307142006041008	PNS	III/a
264	Supriyati	196812222007012014	PNS	I/c
265	Surati	196907222007012010	PNS	II/b
266	Suratmin	196605162007011012	PNS	II/c
267	Suryati, AM.Keb	198212132005012006	PNS	III/b
268	Sushanty Anjarwani, S.Kep, Ns	198603072011012016	PNS	III/b
269	Sutami, S.ter. Keb	197409071993032001	PNS	III/a
270	Sutari , A.Mk	197305142006042016	PNS	III/b
271	Sutarja	196112012006041002	PNS	I/d
272	Sutarno	196707172008011023	PNS	I/c
273	Sutarno, AMK	197205201988031008	PNS	III/b
274	Sutarwi, S.Kep.Ns	198005192007012008	PNS	III/b
275	Sutikno	196703062006041009	PNS	II/b
276	Sutono, SE	197303062007011024	PNS	II/c
277	Sutrimo	196403231991031010	PNS	III/d
278	Suwardi	1971111102008011029	PNS	I/c
279	Suyadi S.Kep	196805181989031005	PNS	III/b
280	Suyamto	197106152010011002	PNS	II/c
281	Suyanti, AM.Keb	196707251988122001	PNS	III/d
282	Suyanto	198006092009021005	PNS	II/a
283	Tatit Dwi Fatmono S.Kep.Ns	197410281998031007	PNS	II/d
284	Teodora Titik Widiyati, AMK	197607032011012003	PNS	II/d
285	Titik Asliyani Murwati, A.Md	197503102006042019	PNS	III/b



286	Titik Harjanti,	197310162006042009	PNS	III/a
287	Titik Purwanti, AMK	196403031985112004	PNS	III/d
288	Titik Purwanti, S. Kep.Ns	197304272003122007	PNS	III/c
289	Titik Susilaningtyas, SE	196604271989022003	PNS	III/d
290	Titus Endro Utomo, S.Kep	198111182007011006	PNS	III/a
291	Tri Handayani, AMK	197808092014062004	PNS	II/d
292	Tri Mujiyatno	196803192009021001	PNS	II/c
293	Tri Sambodo	196603291987031005	PNS	III/d
294	Tri Suryani, A.Md	197501232006042012	PNS	III/b
295	Tri wahyuningsih, A.Md.Kep	197812192007012009	PNS	III/b
296	Tulus Prasojo, A.md.Kep	198108102007011009	PNS	III/b
297	Tutik Purwanti, A.MK	198210082010012019	PNS	II/a
298	Tutuk Yuliyanti, A.Md.Keb	196907301989032002	PNS	III/d
299	Umi Barokah, S.Kep.Ns	196812151989032003	PNS	III/d
300	Viskha Fourriana, A.Md	197801042011012004	PNS	II/d
301	Wagino	197005202007011017	PNS	II/a
302	Wagino	197603162007011012	PNS	I/c
303	Wagiyo	197209301997021003	PNS	III/B
304	Wahyu Hermawan, S.ST	197903092003121006	PNS	III/b
305	Wahyu Nurochmaningsih, A.Mk	198006062005012022	PNS	III/b
306	Wahyu Widyastuti Tri Utami, AMR	197909042011012003	PNS	II/d
307	Wahyuni, A.Mk	198102142003122002	PNS	III/b
308	Wahyuni, S.Kep. Ns	197804182006042018	PNS	III/b
309	Warsono, S.Kep	196205141984091001	PNS	III/d
310	Widadi	197507282007011006	PNS	II/a
311	Wijayanti , A.Md	196907091995032003	PNS	III/c
312	Winarni, AMK	197901101999032002	PNS	II/d
313	Winarsi, S.Kep	197003022006042008	PNS	III/B
314	Wirawan Suprpto Putro, S.Kep,Ns	197507271996031002	PNS	III/c
315	Wiryanto, SKM	196409062007011011	PNS	II/c

316	Wiwik Ernawati, S.Kep.Ns	197706012010012012	PNS	II/d
317	Wiwini Dwi Endarti, A.Md.Kep	198211062009022006	PNS	III/a
318	Yuanita, SKM	196710171990032009	PNS	III/d
319	Yuliana Kistari, A.Md.Kep	198207272007012005	PNS	III/a
320	Yulius Wisnu Utomo, S.Kep	198111182007011005	PNS	III/a
321	Yunus Prayitno, AMF	197604252011011003	PNS	II/d
322	Yuyun Kristiningrum, A.MK.	198102152005012018	PNS	III/b
323	dr. Alip Sudarmono	198411112010011019	PNS	III/D
324	dr. Wahyu Tri Widiyati, Sp. PA	197903292005012015	PNS	III/D
325	Hartini	197802032008012007	PNS	II/C

## 2) DAFTAR PEJABAT STRUKTURAL SKPD YANG TERISI

NO	NAMA	JABATAN STRUKTURAL	MEMENUHI PERSYARAT AN DIKLATPIM	MEMENUHI SYARAT KEPANGK ATAN
1	Purwati, S.K.M., M.Kes.	Kepala Dinas Kesehatan	√	√
2	dr. Arif Setyoko, M.M	Sekretaris	√	√
3	Nuk Suwarni, S.K.M	Kepala Bidang Kesehatan Masyarakat	√	√
4	dr. Supardi	Kepala Bidang Sumber Daya Kesehatan	√	√
5	drg. Dwi Rusharyati, M.H	Kepala Bidang Pelayanan Kesehatan	√	√
6	Warsito, S.K.M	Kepala Bidang Pencegahan dan Pengendalian Penyakit	√	√
7	Leny Ayuk Ningtias, S.Psi	Kepala Sub Bagian Umum dan Kepegawaian	√	√
8	Amin Sukoco, S.K.M, M.K.M	Kepala Sub Bagian Perencanaan	√	√
9	Surahmi, SE, MM	Kepala Sub Bagian Keuangan	√	√
10	Joko Purnomo, S.K.M	Kepala Seksi Kesehatan Lingkungan, Kesehatan Kerja dan Olah Raga	√	√
11	Kusmawati, S.K.M, S.Str.Kep	Kepala Seksi Kesehatan Keluarga dan Gizi	√	√
12	Mujiran, S.K.M, M.K.M	Kepala Seksi Promosi dan Pemberdayaan Masyarakat	√	√
13	Faridan Nur Khanifa, S.K.M	Kepala Seksi Pelayanan Kesehatan Primer dan Kesehatan Tradisional	√	√

14	dr. Endah Sekti Apriyani	Kepala Seksi Pelayanan Mutu dan Pembiayaan Kesehatan	√	√
15	Sunarto, S.K.M, M.Gz	Kepala Seksi Kesehatan Rujukan	√	√
16	Winarsi, S.K.M, M.K.M	Kepala Seksi Surveilans dan Imunisasi	√	√
17	Sri Winarno, S.K.M	Kepala Seksi Pencegahan dan Pengendalian Penyakit Menular	√	√
18	Untari Tri Wardani, S.K.M, M.Kes	Kepala Seksi Pencegahan dan Pengendalian Penyakit Tidak Menular dan Kesehatan Jiwa	√	√
19	Dra. Anik Dwiyanti, Apt	Kepala Seksi Sumber Daya Manusia Kesehatan	√	√
20	Mus Joko Ritanto, S.K.M, M.Kes	Kepala Seksi Manajemen Informasi Kesehatan	√	√
21	Sutopo Edy Antoro, S.Si,Apt,M.M	Kepala Seksi Kefarmasian, Makanan Minuman dan Perbekalan Kesehatan	√	√
22	Desi Suryani, S.Si, Apt, M.Farm	Kepala UPT Instalasi Perbekalan Farmasi	√	√
23	Diah Ariani, S.K.M, M.Kes	Kepala UPT Laboratorium Kesehatan	√	√
24	Supardi, SE	Kepala TU Puskesmas Kebakkramat II	√	√
25	Suprpti, S.Sos	Kepala TU Puskesmas Gondangrejo	√	√
26	Retnowati, SKM	Kepala TU Puskesmas Mojogedang I	√	√
27	Suparno	Kepala TU Puskesmas Jumapolo	√	√
28	Yuliati Prasetyaningsih, S.Sos	Kepala TU Puskesmas Karanganyar	√	√
29	Suyoto , SE, Msi	Kepala TU Puskesmas Colomadu I	√	√
30	Joko Suyoto, SE	Kepala TU Puskesmas Jaten I	√	√
31	Sri Wahyuningsih, S.K.M,M.Kes	Kepala TU Puskesmas Tawangmangu	√	√
32	Budi Susilaningtyas, S.Psi	Kepala TU Puskesmas Jaten II	√	√
33	Leny Ayuk Ningtias, S.Psi	Plt. Kepala TU Puskesmas Tasikmadu	√	√
34	Ngatinah, SE	Kepala TU Puskesmas Ngargoyoso	√	√
35	Rahayu Sri Winarsih, SE	Kepala TU Puskesmas Colomadu II	√	√
36	Endang Haryani , SE	Kepala TU Puskesmas Jenawi	√	√
37	Susilawati,SE	Kepala TU Puskesmas Kebakkramat I	√	√
38	Sugiyanto, S.Sos, Msi	Kepala TU Puskesmas Jumantono	√	√
39	Suparyadi, S.Sos, Msi	Kepala TU Puskesmas	√	√

		Jatiyoso		
40	Suseno Budi Margono, S.Sos	Kepala TU Puskesmas Jatipuro	√	√
41	Faridan Nur Khanifa, S.K.M	Plt. Kepala TU Puskesmas Matesih	√	√
43	Heri Sunarma, A.Md	Kepala TU Mojogedang II	√	√
44	Sunarto, S.Sos	Kepala TU Kerjo	√	√
45	Suparyanto, S.E	Kepala TU Karangpandan	√	√
46	Desy Pramudiasty, S.E	Kepala Bidang Keuangan RSUD Kab. Karanganyar	√	√
47	Drs. Bina Febrianto, M.H.	Kepala Bagian Tata Usaha RSUD Kab. Karanganyar	√	√
48	Waluyo Jati, S.I.P., M.M	Kepala Subbag Kepegawaian RSUD Kab. Karanganyar	√	√
49	Mahmud Aziz Arifin, S.K.M	Kepala Subbag Hukum dan Humas RSUD Kab. Karanganyar	√	√
50	Jumali, S.H.	Kepala Bagian Umum dan Rumah Tangga RSUD Kab. Karanganyar	√	√
51	dr. Kristanto Setyawan	Kepala Bidang Pelayanan Medik dan Keperawatan RSUD Kab. Karanganyar	√	√
52	dr. Katarina Iswati	Kepala Bidang Penunjang Medik dan Non Medik RSUD Kab. Karanganyar	√	√
53	Totok Mulyono, S.H., M.M.	Kepala Seksi Perbendaharaan dan Akuntansi RSUD Kab. Karanganyar	√	√
54	Ismaini Indrastuti, S.T.	Kepala Seksi Perencanaan Anggaran	√	√

### 3) DAFTAR PEJABAT STRUKTURAL SKPD YANG BELUM TERISI

NO	JABATAN STRUKTURAL	ESELON
1	Kepala Tata Usaha UPT Puskesmas Tasikmadu	IVb
2	Kepala Tata Usaha UPT Puskesmas Matesih	IVb

## 4) DAFTAR PEJABAT FUNGSIONAL SKPD (umum/khusus)

NO	NAMA	NIP	NAMA JABATAN FUNGSIONAL
1	Ikhayanti Praptiningsih, A.Md	19850419 201001 2 031	Pranata komputer
3	Warsito, A.Md	19820421 201001 1 028	Pranata komputer
5	Mulyadi, SKM, M.Kes	19691213 199403 1 004	Administrator kesehatan
6	Eka Siti Chasanah, SKM	19830911 200604 2 015	Administrator kesehatan
7	Fatma Vriastuti, SKM	19870806 201001 2 021	Administrator kesehatan
8	Kartini, SKM	19820421 201001 2 034	Administrator kesehatan
9	Wiji Prihatin, SKM	19751211 200604 2 011	Epidemiolog
11	Eko Prabowo, AMK	19800420 200501 1 010	Epidemiolog
12	Siwi Tyas Widayati, A.Md	19761214 201101 2 004	Arsiparis (terampil)
13	Kusmaryani, SKM	19830815 201001 2 032	Penyuluh kesehatan masyarakat (ahli)
14	Live Setyaningsih, SKM	19850811 201101 2 020	Penyuluh kesehatan masyarakat (ahli)
15	Tri Yuliasuti, SKM	19850806 201101 2 016	Penyuluh kesehatan masyarakat (ahli)
16	Emma Purwantingsih, SKM	19840526 201001 2 019	Penyuluh kesehatan masyarakat (ahli)
18	Andi Siswanto, SKM	19830423 201001 1 019	Penyuluh kesehatan masyarakat (ahli)
19	Winarsi, SKM, Mkm	19760812 200003 2 003	Penyuluh kesehatan masyarakat (ahli)
20	Sri Muryanti, S.Gz	19831016 200604 2 007	Nutrisisionis (ahli)
21	Tri Wibowo Anang Setia Budi, SKM	19710320 199403 1004	Nutrisisionis (ahli)
22	Astuti Hernaning Puri Andayani, SKM	19770624 200604 2 007	Sanitarian (ahli)
24	Sri Marindahyani	19690104 199203 2 005	Sanitarian (ahli)
25	Sumarno	19590308 198403 1 006	Sanitarian (ahli)
27	Aji Nurcahyo, A.Md	19800403 201101 1 006	Teknisi elektromedik (terampil)
28	Tri Hastuti, Se	19671010 199203 2 014	Bendaharawan pengeluaran
29	Aris Budiarto	19630116 198503 1 007	Juru bayar gaji
30	Rm Andrianto Budi Utomo, Se, Ak, M.Si	19780826 200501 1 006	Verifikator keuangan
31	Sunartiningih	19661017 199203 2 005	Verifikator keuangan
34	Dyah Wahyu Indarwati, Se	19800112 201001 2 019	Pengadministrasi keuangan
37	Sri Rahayu	19670705 198703 2 005	Pengadministrasi keuangan
39	Sri Sumarsih, Se	19641105 199103 2 007	Penyusun program kerja dan pelaporan
41	Agoes Windya Pramana	19690829 199103 1 006	Pengadministrasi inventarisasi barang
42	Suroto, S.Sos	19640519 198603 1 010	Pengadministrasi umum
43	Dwi Winarni	19850904 201406 2 003	Pengadministrasi umum
44	Sugeng Riyadi	19760422 200701 1 006	Pengadministrasi umum
45	Suratmi, Se	19720314 199403 2 006	Pengadministrasi kepegawaian
46	Suwarti	19710204 199303 2 006	Pengadministrasi kepegawaian
47	Sumarni	19670410 199103 2 013	Pengadministrasi kepegawaian

48	Sartono	19650305 199203 1 015	Pengemudi
49	Sugeng Riyadi	19800714 200801 1 011	Resepsionis
50	Suwarto	19691005 200701 1 059	Petugas kebersihan
51	Sukidi	19841012 201001 1 019	Petugas kebersihan
52	Yuli Sutarso	19690712 200701 1 023	Satuan pengamanan kantor
53	Tri Wibowo	19810113 200701 1 004	Satuan pengamanan kantor
54	Tarno	19760201 201001 1 013	Satuan pengamanan kantor
55	Dwi Richa Alit	19791110 200902 1 005	Satuan pengamanan kantor
56	Nani Iriani, Sh	19630212 198803 2 007	Pengelola urusan kesehatan masyarakat
57	Adi Lusiana, Amd	19740412 200604 2 003	Pengelola urusan kesehatan masyarakat
58	Arum Tugiarum, S.Sos, Mm	19630403 198609 2 002	Pengolah data sertifikasi dan lisensi kerja
59	Sri Lestari Wahyuningsih	19650906 198603 2 011	Pengadministrasi obat dan alat kesehatan
61	Wardiningsih, Se	19650731 198811 2 001	Pengelola urusan kesehatan masyarakat
62	Tri Siwi Kristianingsih	19630830 198503 2 008	Pengelola urusan kesehatan masyarakat
63	Sutarya	19630615 198503 1 016	Pengelola urusan kesehatan masyarakat
64	Rina Surani	19690405 200003 2 005	Pengelola urusan kesehatan masyarakat
65	Hartono	19611117 198503 1 014	Pengelola urusan kesehatan masyarakat
66	Sri Sapariyah, Se	19730819 199403 2 004	Pengadministrasi obat dan alat kesehatan
68	Joko Slamet, Amf	19760121 200604 1 003	Asisten apoteker
69	Ilham Pamungkas, Amd	199005032011011002	Asisten apoteker
70	Siti Khoeriyah, Se	19650813 198803 2 007	Asisten apoteker
71	Aris Widodo	19581215 198301 1 013	Pengelola laboratorium
72	Three Eko Yekti, Amak	19690415 199011 2 002	Pranata laboratorium kesehatan
73	Winda Ribdiyana	19780206 199803 2 002	Pranata laboratorium kesehatan
74	Agustin Waluyati, Amak	19760806 199603 2 001	Pranata laboratorium kesehatan
75	Dwi Doso Mei Handayani	19750510 199803 2 003	Pranata laboratorium kesehatan
76	Nanang Wahyudi, Amd	198510022010011014	Pranata laboratorium kesehatan
77	Sunarto	19670829 199403 1 003	Pranata laboratorium kesehatan
78	Nanik Pujiastuti, Amd	19810408 201406 2 004	Pranata laboratorium kesehatan
79	Danang Widodo, Amak	19781227 201001 1 011	Pranata laboratorium kesehatan
80	Dr.EVI NURHAYATI	19761003 200604 2 018	Dokter umum
81	Dr. Ervina Rahmi Hawa	19790108 200701 2 014	Dokter umum
83	Agus Nuriyah, S.Gz	19630817 198511 2 001	Nutrisionis (terampil)
84	Suhardiyo,S.Kep	19660504 198703 1 015	Perawat (ahli)
85	Teguh Jati Wiyono	19690328 198903 1 005	Perawat (terampil)
86	Widayanti	19680404 198903 2 014	Perawat (terampil)
87	Siti Nurain	19670601 198706 2 003	Perawat (terampil)

88	Suryanti,Amd.Keb	19780721 200701 2 007	Bidan (ahli)
89	Maya Rasa, Amd.Keb	19691022 199103 2 002	Bidan (ahli)
91	Sri Lestari, Amd. Keb	19700511 199003 2 006	Bidan (terampil)
92	Siti Nurdjanah	19600123 196105 2 002	Bidan (terampil)
39	Tri Susilowati	19680913 199203 2 006	Asisten apoteker
94	Baseno Anwar,AMKI	19761208 201001 1 008	Sanitarian (terampil)
95	Tri Muljani, SKM	19720629 199203 2 003	Penyuluh kesehatan masyarakat (terampil)
96	Tri Lestari	19700511 199009 2 006	Perawat gigi (terampil)
97	Dina Anggawati, Amak	19820906 200604 2 008	Pranata laboratorium kesehatan (terampil)
98	Siti Hadiyah, S.Kep	19680520 198602 2 002	Perawat pada puskesmas pembantu (terampil)
99	Mursid Yunanto,S.Kep	19780617 199803 1 005	Perawat pada puskesmas pembantu (terampil)
100	Suharti	19601011 199103 2 002	Pengadministrasi umum
101	Nanik Widayati	19641116 198612 2 001	Pengadministrasi umum
102	Dr. Siti Mahfudah	19770913 200604 2002	Dokter umum
103	Dr. Christiana Dwi Styaningsih	19781011 200701 2015	Dokter umum
104	Dr. Tri Sulistiyowati		Dokter umum
105	Drg. B. Wening Murtiwi	19610811 198910 2001	Dokter gigi
106	Murniyati	19830909201001 2038	Nutrisisionis (terampil)
107	Nur Neti Herawati	19680412 198812 2201	Perawat (terampil)
108	Sugihartini, AMK	19790224 200501 2008	Perawat (terampil)
109	Pipit Herawati, AMK	19770212 201001 2011	Perawat (terampil)
110	Nowo Haryanti	19770803 200604 2 017	Perawat (terampil)
111	Megawati, Sst	19720123 199103 2005	Bidan (ahli)
112	Anik Sularmi, Sst	19700205 200604 2012	Bidan (ahli)
113	Francisca Widi Hastuti, Amd.Keb	19730315 200604 2023	Bidan (terampil)
114	Ida Riyani, Amd.Keb	19771130 200701 2012	Bidan (terampil)
115	Musfikoh, Amd.Keb	19770522 200701 2010	Bidan (terampil)
116	Yeni Widi Hastuti ,Amd.Keb	19861016 200902 2 008	Bidan (terampil)
117	Heny Kuncorowati	19730811 199203 2001	Asisten apoteker
118	Taufik Hidayat	19680521 199503 1002	Sanitarian (terampil)
119	Sri Winarsih, AMKg	19810209 200501 2 009	Perawat gigi (terampil)
120	Dwi Mulyaningsih	19850224 201001 2 031	Pranata laboratorium kesehatan (terampil)
121	Yunita Kartika Sari, Amf	19870627 201001 2020	Fisioterapi (terampil)
122	Drg. Diana Rahmawati	197712182008012012	Dokter gigi pada puskesmas pembantu
123	Ari Budi Darmawati, Amd.Keb	19771027 200701 2006	Bidan pada puskesmas pembantu (terampil)
124	Puji Hanrawati, San	19670415 198801 2002	Pengadministrasi umum
125	Sutarno	19710310 199303 1006	Pengadministrasi umum
126	Robadi	19730811 199203 2001	Pengadministrasi keuangan
128	Bambang Siamto	19671231 199103 1039	Pengemudi
130	Ary Susetyowati	19651219 199712 2001	Pramu kantor
131	Wahyuni	19680412 198812 2001	Petugas kebersihan
132	Sardju	19590819 198303 1075	Petugas kebersihan
133	Sri Herliastuti	19641226 198801 2001	Pengadministrasi umum pada puskesmas pembantu
134	Dr. Akhirudin Syam	19770929201001 1015	Dokter umum
135	Dr IKA SAFITRI	19800823200604 2010	Dokter umum
136	Dr. Wahyu Cahyo Utomo	19750619 200701 1 026	Dokter umum



137	Drg.SRI WIJIYATI	19701007200604 2001	Dokter gigi
138	Tri Susanti	19810419200604 2015	Nutrisionis (terampil)
140	Joko Widagdo, S.Kep	19761115199702 1001	Perawat (ahli)
141	Ikhsan Tohari	19680329199011 1004	Perawat (terampil)
142	Dwi Wahyuni, AMK	197703292014062001	Perawat (terampil)
143	Arip Setyawan	19750630200501 1005	Perawat (terampil)
144	Roni Harahap	19820324201101 1011	Perawat (terampil)
145	Daniel Herry K	19800903 200801 1 004	Perawat (terampil)
146	Kusmawati, SKM	19700905199103 2007	Bidan (ahli)
147	Tri Susilowati	19650129199103 2004	Bidan (ahli)
148	Sri Haryanti	19640403198409 2001	Bidan (terampil)
149	Yetty Hariyani, SKM, M.Si	19711117199103 2004	Bidan (terampil)
150	M.I.Sri Prihananti	19670406199003 2010	Bidan (terampil)
151	Siyamtiningsih	19701115199203 2005	Bidan (terampil)
152	Tuning Laila Yuniati	19770621200701 2012	Bidan (terampil)
153	Ika Rahmawati	19841107201001 2032	Asisten apoteker
154	Oriza Elnas, S.Farm, Apt	19810330201101 1005	Apoteker
155	Sri Wulandari	19721113199403 2002	Sanitarian (terampil)
156	Christina Hetty P.	19701219199302 2001	Perawat gigi (terampil)
157	Siti Nuriyah	19660319199403 2003	Pranata laboratorium kesehatan (terampil)
158	Slamet Widodo	19671113198803 1003	Perawat pada puskesmas pembantu (terampil)
159	Kismiyati	19720825199301 2001	Bidan pada pkd (terampil)
160	Nimas Savitri	19741122200604 2016	Bidan pada pkd (terampil)
161	Sri Sayekti	19741010200604 2015	Bidan pada pkd (terampil)
162	Eny Nikmawati	19740509200604 2026	Bidan pada pkd (terampil)
163	Sri Suprapti	19740603200604 2026	Bidan pada pkd (terampil)
164	Tri Budi Siswati	19780819200701 2008	Bidan pada pkd (terampil)
165	Dwi Hidayatmi	19780426200701 2009	Bidan pada pkd (terampil)
166	Rina Wahyuningsih	19730214199301 2001	Bidan pada pkd (terampil)
167	Sri Haryanti	19801107201001 2019	Bidan pada pkd (terampil)
168	Sutardi	19661027198612 1001	Pengadministrasi umum
169	Harmanto	19650216198903 1013	Pengadministrasi umum
170	Sutanto	19661117198801 1001	Pengadministrasi keuangan
171	Daraji	19670602201001 1001	Satuan pengamanan kantor
173	Dr. Rafikha Ruffaaida	19820126 201101 2 009	Dokter umum
174	Drg. TANA HARYANA	19700725 200012 1 003	Dokter gigi
175	Yeni Widiyowati, Amg	19820125 200604 2 011	Nutrisionis (terampil)
176	Susantini, S.Kep	19761114 200604 2 006	Perawat (ahli)
177	E. Yuni Sugiarti	19660607 198803 2 009	Perawat (terampil)
178	Nur Cahyaningsih	19671202 198803 2 006	Perawat (terampil)
179	Arif Jarot Isdianto, AMK	19750825 200501 1 010	Perawat (terampil)
180	Tri Suparni, AMK	19821122 200902 2 007	Perawat (terampil)
181	Sri Lestari, Amd	19800612 201101 2 010	Perawat (terampil)
182	Rahma Pranandita,Amd.Keb	198804032011012012	Bidan (ahli)

183	Candra Kusumaningsih, Amd.Keb	19840311 200604 2 008	Bidan (terampil)
184	Nowo Hastuti	19691017 199203 2 006	Bidan (terampil)
186	Tumiyati, Amd.Keb	19741215 200604 2 018	Bidan (terampil)
187	Emawidayanti Amd.Keb		Bidan (terampil)
188	Surantini, SKM	19700601 199203 2 007	Asisten apoteker
189	Sugeng Sartono ,AMKI	19760119 200604 1 004	Sanitarian (terampil)
190	Eni Wachidaturrohmah	19780814 200604 2 024	Perawat gigi (terampil)
191	Suratmi, Amd Ak	19821102 201001 2 028	Pranata laboratorium kesehatan (terampil)
192	Ari Puji Hastuti, Amd Ft	19851031 201001 2 029	Fisioterapi (terampil)
196	Sri Soelastris	19650322 198912 2 012	Bidan pada puskesmas pembantu (terampil)
197	Bekti Sulistyowati	19800406 200701 2 007	Bidan pada puskesmas pembantu (terampil)
198	Isnaini Mustakimah	19700407 199003 2 005	Bidan pada puskesmas pembantu (terampil)
200	Ngadi, Se	19650210 198801 1 005	Pengadministrasi keuangan
201	Salimin	19670517 201406 1 001	Pengemudi
202	Intan Pramono Rukmi	19660515 199103 2 015	Pengadministrasi umum pada puskesmas pembantu
204	Dr. Derni Adriyanti	197110252002122003	Dokter umum
205	Dr. Khairunnas	19780824 201001 1 007	Dokter umum
206	Drg. Kristini Kurniawan Atmadja	195708151984032009	Dokter gigi
207	Sugita, S.Gz	196604161991031017	Nutrisisionis (terampil)
208	G I A R T I, S.Kep	19660191988032008	Perawat (ahli)
210	Bambang Sutrisna Wibawa	196709221989031005.	Perawat (terampil)
211	Tatik Setyowati, AMK	197701102014062007	Perawat (terampil)
212	Sularsih Diah Purwaningsih	19751223 2006 04 2 011	Bidan (ahli)
213	Warsini	197205181993012000	Bidan (terampil)
214	Nursyahida	19710605 1992 02 2003	Bidan (terampil)
216	Titi Wuryani	19700810.1990.03.2.004	Bidan (terampil)
217	Sri Winarsih	19690322.1990122	Asisten apoteker
218	Isharini, AMKI	197412032006042002	Sanitarian (terampil)
219	Sri Retno Handayani	19721013.2002.12.2.003	Perawat gigi (terampil)
220	Endah Suwarni	197910122006042010	Pranata laboratorium kesehatan (terampil)
221	Ivany Yustisia	19860627 201001 2 034	Perekam medis (terampil)
222	Aminingtyas Mardliyani	19840508 200604 2 007	Fisioterapi (terampil)
223	Dyah Rita Kusumawati, Amd.Kep	19830308 201001 2021	Perawat pada puskesmas pembantu (terampil)
226	Slamet	196805111991031009	Pengadministrasi umum
227	Sutrisnani,Se	196612271989032008	Pengadministrasi keuangan
229	Tri Wahyuni	196512311989032070	Pengadministrasi umum pada puskesmas pembantu
230	Dr. Mugiman	19671221 200012 1 005	Dokter umum
231	Drg. Aji Putranto Wibowo	19750430 200702 1 020	Dokter gigi
232	Ngadiyo	19640618 199102 1 003	Nutrisisionis (terampil)
233	Suparto, SKM, M.Kes	19680625 199103 1 011	Perawat (ahli)
234	Joko Eryanto Ps, SKM	19690308 198903 1 006	Perawat (ahli)
235	Wiji Widada	19660315 198803 1 018	Perawat (terampil)
236	Wardoyo, Am.K	19860119 200902 1 002	Perawat (terampil)
237	Pusporini, A.Mk	19800721 200902 2 003	Perawat (terampil)

238	Rahel Sumariyanti, Amd.Kep	19870321 201101 2 018	Perawat (terampil)
239	Agustinus Lisdiarta, AMK	19880806 201001 1 004	Perawat (terampil)
240	Sudaryanti, Amd.Keb	19700726 200212 2 004	Bidan (ahli)
241	Eko Sulistyowati, Amd.Keb	19681122 199103 2 003	Bidan (ahli)
242	Sri Mulyati	19650515 198411 2 001	Bidan (terampil)
243	Tri Nur Masithoh Amir , S.Farm, Apt	19840419 200902 2 006	Apoteker
244	Sri Sugiyarti	19780726 200604 2 007	Perawat gigi (terampil)
245	Milaruri Rehaputri, A.Md. Kes	19890628 201001 2 003	Pranata laboratorium kesehatan (terampil)
246	Sujud Latifah	19771204 201001 2 013	Fisioterapi (terampil)
248	Siti Nurini, AMK	197612072014062004	Perawat pada puskesmas pembantu (terampil)
249	Sri Wulandari Madyawati, Am.Kep	197905032014062009	Perawat pada puskesmas pembantu (terampil)
250	Endang Lastuti, AMK	198009172014062005	Perawat pada puskesmas pembantu (terampil)
251	Widyastuti Eko Pratiwi	19720628 199203 2 005	Bidan pada pkd (terampil)
252	Sri Wahyuningsih	19661210 199003 2 011	Bidan pada pkd (terampil)
253	Dwi Sugiyarni	19740417 200604 2 022	Bidan pada pkd (terampil)
254	Parni	19750613 200404 2 019	Bidan pada pkd (terampil)
255	Endang Yulianti	197607282007012010	Bidan pada pkd (terampil)
256	Iskak	19750709 200702 1 021	Pengadministrasi umum
257	Katimin	19910612 199203 1 007	Pengadministrasi umum
258	Ninik Tri Priyatini	19641109 199303 2 002	Pengadministrasi keuangan
259	Harni	19830419 200902 2 005	Pramu kantor
261	Sumadi	19660524 198903 1 004	Pengadministrasi umum pada puskesmas pembantu
262	Paiman	19641008 199103 1 006	Pengadministrasi umum pada puskesmas pembantu
263	Dr. Joko Suseno	197412212007011018	Dokter umum
264	Dr. Kuntum Dhiyah Susanti	197706032010012006	Dokter umum
265	Dr. Dian Habsoro	198601122011011007	Dokter umum
266	Drg. Bety Herlinawati	198505102011012013	Dokter gigi
267	Sulistyowati	196612091991032003	Nutrisionis (terampil)
268	Hartono, S.Kep	197212241995021001	Perawat (ahli)
269	Nova Agung Nugraha	198711242010011005	Perawat (ahli)
270	Solikatin	196610101989 01 2001	Perawat (terampil)
271	Bambang Kustriyono	197011301991031004	Perawat (terampil)
272	Sri Martini	197503012009022002	Perawat (terampil)
273	Fitri Wulandari	19790827 200701 2 019	Perawat (terampil)
274	Ekasari Purwantiningsih	19811027 200701 2 004	Perawat (terampil)
275	Harmanti	196708021988112002	Bidan (ahli)
276	Nanik Sri Mulyani	196711241987032003	Bidan (ahli)
277	Surati	196904011990032006	Bidan (terampil)
278	Sutyem	198301012010012039	Bidan (terampil)
279	Christina Idawati Suryani	197702232007012007	Bidan (terampil)
280	Rivana Septaningsih, S.Farm, Apt	19800930 201001 2 013	Apoteker
281	Syamsunu	196707121988031010	Sanitarian (terampil)

282	Tri Wardani Retno Palupi	197301161992032004	Perawat gigi (terampil)
283	Septy Herlina Wardani	198409072009022008	Pranata laboratorium kesehatan (terampil)
284	Endang Sri Supadmi	19800318 201406 2 005	Perawat pada puskesmas pembantu (terampil)
285	Suwarno	196807261989031006	Perawat pada puskesmas pembantu (terampil)
286	Sri Rejeki	197307242006042010	Bidan pada puskesmas pembantu (terampil)
287	Dwi Purwaningsih	197404032003122009	Bidan pada puskesmas pembantu (terampil)
288	Endang Kuswiyani	197505092006042021	Bidan pada pkd (terampil)
289	Yulida Hastiarini	197707292007012013	Bidan pada pkd (terampil)
290	Siti Mustafidah	197001021991032010	Bidan pada pkd (terampil)
291	Ngatiyem	196807292006042005	Bidan pada pkd (terampil)
292	Triyono	197106131991031003	Pengadministrasi umum
295	Dr.YULIANA PRASETYANINGSIH	198007042011012003	Dokter umum
296	Dr.AGUS HANIF	197808142011012008	Dokter umum
297	Drg.SUKMA YUWANTISARI	197804232011012003	Dokter gigi
298	Ahmad Nurul Huda,S.Gz	197107131993031004	Nutrisionis (terampil)
299	Suhanto,S.Kep	196804041989031009	Perawat (ahli)
300	Setiyarno,S.Kep	197107131993031004	Perawat (ahli)
301	Mujiran SKM	196807051992031013	Perawat (terampil)
302	Novi Indah A,Amd.Kep	198511262009022027	Perawat (terampil)
303	Endang Suprapti,S.Kep	19800716200512015	Perawat (terampil)
304	Anna Sri N,Amd.Kep	198611262009022009	Perawat (terampil)
305	Sri Ambarwati,Amd.Keb	197508172006042025	Bidan (ahli)
306	Suparti,Amd.Keb	19760219200642016	Bidan (ahli)
307	Rita Eko W,Amd.Keb	198203232003122004	Bidan (terampil)
308	Sri Murtini,Amd.Keb	197507062006042026	Bidan (terampil)
309	Dhamaris Tu,Amd.Keb	197804172007012013	Bidan (terampil)
310	Dian Anggorowati ,S.Farm	19811117200501216	Asisten apoteker
311	Diah Sih Hapsari,S.Farm, Apt	198510022011012011	Apoteker
313	Astuti Mardia Lestari, SKM	19840108201012025	Penyuluh kesehatan masyarakat (terampil)
314	Margito	196907291990031004	Perawat gigi (terampil)
315	Ikhwanuddin	197710051997021001	Pranata laboratorium kesehatan (terampil)
316	Weni Sri Lestari	19800925 200604 2 007	Fisioterapi (terampil)
317	Desi Anggraeni,Amd.Kep	198312112006042009	Perawat pada puskesmas pembantu (terampil)
318	Rina Dwi A,Amd.Kep	198605112010011022	Perawat pada puskesmas pembantu (terampil)
319	Suparno	197206201994021003	Perawat pada puskesmas pembantu (terampil)
321	Lasiman	196904012008011027	Petugas kebersihan
322	Dr.ANAS SYAIFUL IMRON	19740623 200501 1 008	Dokter umum
323	Dr.LILIK MARTUTI	1976 0317 201001 1 023	Dokter umum
325	Dewi Wuryaningrum,Amg	19830228 200501 2 005	Nutrisionis (terampil)
326	Sri Lestari, AMK	19820110 200501 2 009	Perawat (ahli)

327	Puji Lestari	19680808 198903 2 008	Perawat (terampil)
328	Lestari Widi Hastuti, AMK	198107062014062010	Perawat (terampil)
329	Heni Faridah, AMK	198302092014062009	Perawat (terampil)
330	Hari Purnomo, AMK	197910102014061006	Perawat (terampil)
331	Endang Dwi Rahayu, AMK	197705112014062003	Perawat (terampil)
332	Tri Susilowati,Amd Keb	19690211 198803 2 002	Bidan (ahli)
333	Wahyuni, Amd Keb	19670710 198803 2 013	Bidan (ahli)
334	Endang Sitoresmi,Amd Keb	19720103 199503 2 001	Bidan (terampil)
335	Sri Sumarni,Amd Keb	19840324 200604 2 006	Bidan (terampil)
336	Sri Wahyuningdyah , A.Md	19851005 201101 2 022	Asisten apoteker
337	Karni, SKM	19700525 199403 2 004	Sanitarian (terampil)
339	Umi Musfiroh,A.Mak	19791128 200604 2 007	Pranata laboratorium kesehatan (terampil)
340	Mf Endrianita Dewi,Amd Keb	19750102 200604 2 018	Bidan pada puskesmas pembantu (terampil)
341	Sri Parmini,Amd Keb	19760220 200604 2 020	Bidan pada puskesmas pembantu (terampil)
342	Asih Jamiarti,Amd Keb	19711228 199103 2 003	Bidan pada puskesmas pembantu (terampil)
343	Partini,Amd Keb	19770412 200601 2 011	Bidan pada pkd (terampil)
344	Retno Nawang Wulan, Amd Keb	19740607 199301 2 004	Bidan pada pkd (terampil)
345	Tintin Darjanti,Amd Keb	197201003 199503 2 004	Bidan pada pkd (terampil)
346	Nunik Sri Haryatmi,Amd Keb	19740214 200604 2 012	Bidan pada pkd (terampil)
347	Wahyuningsih,Amd Keb	19751005 200604 2 016	Bidan pada pkd (terampil)
348	Agus Setyawan	19650413 198801 1 004	Pengadministrasi umum
352	Dr. Arif Setyoko, Mm	19710111 200312.1.006	Kepala upt puskesmas jumapolo
353	Dr. Puji Lestari	19740211200604.2.009	Dokter umum
354	Dr. Dodik Trianggono	19821207 201001 1 017	Dokter umum
355	Drg. Fety Okfiana	19821030201101.2.004	Dokter gigi
356	Suparno	19681110199103.1.013	Nutrisionis (terampil)
357	Sri Lestari, S.Kep	19810107200604.2.010	Perawat (ahli)
358	Sri Subekti, SKM	19700623199502.2.001	Perawat (ahli)
359	Taryadi	19690107198903.1.004	Perawat (terampil)
360	Hari Wardayanti	19671201199702.2.001	Perawat (terampil)
361	Tri Sulistyarningsih	19770927200604.2.012	Perawat (terampil)
362	Sulistyowati	19810303200701.2.013	Perawat (terampil)
363	Eko Pudjianto	19820215201001.1.024	Perawat (terampil)
364	Sri Purwiyati	19710509200604.2.013	Bidan (ahli)
365	Ari Srimulatsih	19730724200604.2.011	Bidan (ahli)
367	Sri Nuryani	19671107198903.2.004	Bidan (terampil)
368	Siti Asijah	19730709.199502.2.001	Asisten apoteker
369	Nuri Parmawati,AMKI	19820226201101.2.003	Sanitarian (terampil)
370	Patmini	19830730200604.2.013	Perawat gigi (terampil)
371	Eko Pratopo	19701006200604.1.002	Pranata laboratorium kesehatan (terampil)
372	Mulyo Partono	19670515198803.1.010	Perawat pada puskesmas pembantu (terampil)
373	Yulianto	196608171986121001	Perawat pada puskesmas pembantu (terampil)
374	Tri Murwanti	19760923200604.2.022	Bidan pada puskesmas



			pembantu (terampil)
375	Ninik Sri Sehati	19640416198511.2.001	Bidan pada puskesmas pembantu (terampil)
376	Dwi Retnaningsih	19720814200604.2.015	Bidan pada puskesmas pembantu (terampil)
377	Winarni	19760523200604.2.018	Bidan pada pkd (terampil)
378	Sriyanti	19731125200604.2.012	Bidan pada pkd (terampil)
379	Erna Murniati	19761221200701.2.008	Bidan pada pkd (terampil)
380	Sri Wahyuni	19781108200122001	Bidan pada pkd (terampil)
381	Tarsi	19691008200701.2.009	Pengadministrasi umum
382	Budhy Santoso	19700129200701.1.018	Pengadministrasi umum
383	Dr. VEMBRIANTI PRASIWIBAWANI	19791215 200604 2 011	Dokter umum
384	Dr. ETIK NURYANI	19750124 200701 2 014	Dokter umum
385	Drg. Ninik Agustin	19690820 200501 2 011	Dokter gigi
386	Yariani, Amg	19650116 198511 2 001	Nutrisisionis (terampil)
387	Nawang Siwi Sayuti, AMK. SKM	19670606 198801 2 001	Perawat (ahli)
388	Sigit Wijiyanto, AMK, S.Sos	19650712 198603 1 022	Perawat (terampil)
389	Lilis Lindriani, AMK	19651111 198511 2 001	Perawat (terampil)
390	Tutik Endah Sayekti, AMK	19701114 201001 2 003	Perawat (terampil)
391	YANTI, Amd.Keb	19710130 199103 2 003	Bidan (ahli)
392	SRI DARWANTI, Amd.Keb	19790423 200501 2 015	Bidan (ahli)
393	Sulistiyowati	19711216 199203 2 002	Bidan (terampil)
394	WURYANTI, Amd.Keb.	19750709 200604 2 010	Bidan (terampil)
395	DWI PUSPITANINGRUM, Amd.Keb	19711023 199203 2 003	Bidan (terampil)
396	Rusmini, Amd.Keb	19780220 200312 2 004	Bidan (terampil)
397	Magdalena Dempwati	19630119 198603 2 008	Asisten apoteker
399	Sulastri, SKM	19850923 201001 2 036	Penyuluh kesehatan masyarakat (terampil)
400	Setyarti	19640821 198511 2 001	Perawat gigi (terampil)
401	Anik Dwi Winarni	19761121 199603 2 002	Pranata laboratorium kesehatan (terampil)
403	Minastri, S.Kep	19670118 199103 2 007	Perawat pada puskesmas pembantu (terampil)
406	SUPRIHATI, Amd.Keb.	19750910 200501 2 011	Bidan pada pkd (terampil)
407	Sri Wahyuni Widyastuti	19691128 199301 2 002	Bidan pada pkd (terampil)
408	SRI SUHARNI, Amd.Keb.	19721022 2006042 013	Bidan pada pkd (terampil)
409	SRI SUNARNI DWI FATONAH, Amd.Keb	19690215 199003 2 011	Bidan pada pkd (terampil)
410	TRI HARTINI MUSRIFAH, Amd.Keb	19691101 200604 2 007	Bidan pada pkd (terampil)
411	Sudarniwati	19770321 200701 2 009	Bidan pada pkd (terampil)
414	Mulyadi	19721226 201001 1 001	Satuan pengamanan kantor
415	Slamet Priyono	19760203 201001 1 013	Satuan pengamanan kantor
416	Mohammad Sakti	19640501 198411 1 002	Pramu kantor
419	Dr . Wahyudi Wibowo	198212172010011021	Dokter umum
420	Dr. M Arief Fauzan	19760615 200604 1 015	Dokter umum

422	Sri Wahyuningsih, SKM, M.Gz	197106231992032005	Nutrisionis (terampil)
423	Warsiti, S.Kep	198002052005012011	Perawat (ahli)
424	Astuti Relawati Amd .Kep	198609232009022006	Perawat (ahli)
425	Warsito, Amd. Kep	197908132010011021	Perawat (terampil)
426	Rina Dhewi, AMK	198202132014062004	Perawat (terampil)
427	Anik Hutari Widyastuti , Sst	19720323.200604.2.013	Bidan (ahli)
428	Dwi Haryati Amd. Keb	197311091992032001	Bidan (ahli)
429	Lilis Purwati	197404121993032006	Bidan (terampil)
430	Darsi , Amd. Keb	197403192005012006	Bidan (terampil)
431	Siti Nuraini Amd. Keb	197407102006042023	Bidan (terampil)
432	Isnaini Listianta Amd .Keb	19730711006042012	Bidan (terampil)
434	Siti Nurhasanah.S.Far.Apt	198002292012012016	Apoteker
435	Yayuk Yuliana	196606241988032007	Sanitarian (terampil)
436	Herry Putut Cahyono . SKM	198206042010011018	Penyuluh kesehatan masyarakat (terampil)
437	Siti Asiyah .AMKg	197301121993122001	Perawat gigi (terampil)
438	Aris Wijanarko	196808251994031008	Pranata laboratorium kesehatan (terampil)
439	Endang Listiyani, S.St, Ft	198501242009022005	Fisioterapi (terampil)
440	Budi Susilaningtyas, S.Psi, Psi	197603022005012003	Psikolog klinik
441	Drg, RITA YUNIATI	19740601 200604 2 004	Dokter gigi pada puskesmas pembantu
442	Francisca Atik Herawati Istiyarini, AMK	197610202014062004	Perawat pada puskesmas pembantu (terampil)
443	Dwi Ristini Amd Keb	197606292006042016	Bidan pada puskesmas pembantu (terampil)
444	Endang Wiwik Wardiyani	197609202007012009	Bidan pada puskesmas pembantu (terampil)
445	Romiyati	196401311992032004	Bidan pada pkd (terampil)
446	Maharni Amd. Keb	197812272008012007	Bidan pada pkd (terampil)
447	Lea Nandang Risnawati	197110151991032004	Bidan pada pkd (terampil)
448	Risna Yuliati	196707031989032011	Pengadministrasi umum
449	Ariani Tri Kurniati	196406122006042008	Pengadministrasi keuangan
452	Ruliana Fatmiation	196412121989032008	Pengadministrasi umum pada puskesmas pembantu
453	Supartono	196503121999031013	Pengadministrasi umum pada puskesmas pembantu
454	Dr. Alip Sudarmono	19841111 201001 1 019	Dokter umum
455	Dr. Handayani Tri Wardani	19780902 201001 2 012	Dokter umum
456	Dr. Rm Topan Laksana	19840115 200902 1 002	Dokter umum
457	Drg. Heru Joko Santoso	19760312 200501 1 010	Dokter gigi
458	Siti Fariyani	19670101 198702 2 002	Nutrisionis (terampil)
459	Christina Triwiyani , AMK	19761226 200604 2 007	Perawat (ahli)
460	Noni Marvauji , S.Kep	19830502 200604 2 012	Perawat (ahli)
461	Ismiyati	19690430 199001 2 001	Perawat (terampil)
462	Wagiyati , AMK	19760930 200902 2 002	Perawat (terampil)
463	Sukamti, S.Kep	19730514 200501 2 010	Perawat (terampil)
464	Tuti Rubiyatun	19640605 198511 2 001	Perawat (terampil)
465	Sri Sumartini , AMK	19661210 199003 2 012	Perawat (terampil)
466	Sri Mulyani , Sst	19740702 199302 2 001	Bidan (ahli)
467	Wuni Ernawati, Amd.Keb	19730824 199203 2 007	Bidan (ahli)



468	Puji Hastuti , Amd.Keb	19711010 199203 2 007	Bidan (terampil)
469	Sri Mulyani	19761111 200604 2 026	Bidan (terampil)
470	Farida Wulansari , Amd.Keb	19840507 200604 2 009	Bidan (terampil)
471	Susi Astanti	19730716 199301 2 003	Bidan (terampil)
472	Listyorini	19760627 200701 2 010	Bidan (terampil)
473	Rahayu Wahyunngsih, S.Farm	19820624 200604 2 018	Asisten apoteker
474	Siti Fatimah, S.Si, Apt	19741229 200801 2 014	Apoteker
476	Hanom Rini Yuliasuti	19710705 199103 2006	Perawat gigi (terampil)
477	Wahyu Widyaningrum , Amak	19800627 200501 2 017	Pranata laboratorium kesehatan (terampil)
478	Restiana Wijayanti , Amd.Pk	19871014 201001 2 026	Perekam medis (terampil)
479	Kusriyono , Amf	19660111 198612 1 008	Fisioterapi (terampil)
480	Dr. Endah Sekti Apriyani	19840414 201001 2 059	Dokter umum pada puskesmas pembantu
481	Suratmin, SKM	19701230 199603 1 002	Perawat pada puskesmas pembantu (terampil)
482	Yanti	19721109 200604 2 014	Bidan pada puskesmas pembantu (terampil)
483	Agustina Siti Rahayu	19660807 200604 2 006	Bidan pada pkd (terampil)
484	Erlina Widi Hastuti , Amd.Keb	19880329 201101 2 017	Bidan pada pkd (terampil)
487	Sutrisno	19710306 200801 1 007	Petugas kebersihan
488	Dr.MUHAMAD JOHAN	19790216 201001 1009	Dokter umum
489	Dr. Farida Nurhayati	19821019 201001 2013	Dokter umum
490	Drg. Anis Noviani	19770503 200604 2007	Dokter gigi
491	Bekti Purbiari	19760218 200604 2007	Nutrisionis (terampil)
492	Surtini, S.Kep	19680425 198703 2001	Perawat (ahli)
493	Suwardi	19650205 198801 1001	Perawat (terampil)
494	Purwanti	19770514 201001 2010	Perawat (terampil)
495	Rini Setyowati	19780301 200902 2002	Perawat (terampil)
496	Suparmi	19750827 200604 2009	Bidan (ahli)
497	Susilowati	19690807 199103 2009	Bidan (ahli)
498	Sri Lestari	19700525 199003 2005	Bidan (terampil)
499	Linda Morbawati	19861229 201001 2024	Bidan (terampil)
500	Sri Wahyuni	19790709 200701 2011	Bidan (terampil)
501	Ratih Nirmala Dewi	19730302 200604 2008	Bidan (terampil)
502	Umi Erawati	19830415 201001 2034	Asisten apoteker
503	Yuyun Setyawati	19740602 199503 2002	Perawat gigi (terampil)
504	Agus Risna Indriyasari	19830307 201001 2038	Pranata laboratorium kesehatan (terampil)
505	Hesti Nurmala , Amf	197705042014062005	Fisioterapi (terampil)
506	Suyatno	19810701 200012 1002	Perawat pada puskesmas pembantu (terampil)
508	Sri Rahayu	19770727 200604 2001	Bidan pada pkd (terampil)
510	Dr. Siswo Hariyono	197108102006041006	Dokter umum
511	Dr. Fitri Nur Rachmawati	19840606,201001,2,045	Dokter umum
512	Drg. Endang Sri Lestari	197605302006042005	Dokter gigi
513	Yulis Setiyowati, Amg	198107212005012011	Nutrisionis (terampil)
514	Agus Budiyo	198301122014061001	Perawat (ahli)
515	Ary Muslikhah, Amd. Kep	197804272006042010	Perawat (terampil)
516	Tri Harjantoro	196702251988031006	Perawat (terampil)
517	Sri Warsiti	198011062014062001	Perawat (terampil)
518	Sunarto	196903041989031008	Perawat (terampil)

519	Lilik Dwi Mulyanto	197809292014061001	Perawat (terampil)
520	Tri Wahyuni, Amd. Keb.	196505151987012003	Bidan (ahli)
521	Sri Rahayu, Amd. Keb	196807101990032007	Bidan (ahli)
522	Anik Khomsiasuti	197601082002122001	Bidan (terampil)
523	Yustina Waryanti	196810211988032003	Bidan (terampil)
524	Riana Cahyawati	197908192005012016	Bidan (terampil)
525	Hartini	196805081992032013	Asisten apoteker
526	Didik Verry A, S.Farm.,Apt.	19810405.201101,1,014	Apoteker
527	Ary Kusuma Wardani, Am.KI	198201162008012004	Sanitarian (terampil)
528	Nunik Windarsih, Amd.	19770322,201101,2,003	Pranata laboratorium kesehatan (terampil)
531	Suyani	198012312014062003	Perawat pada puskesmas pembantu (terampil)
532	Suroyo	196612251987031008	Perawat pada puskesmas pembantu (terampil)
533	Suparni	197204171993012004	Bidan pada puskesmas pembantu (terampil)
534	Tutik Eko Budiarti	197512172006042012	Bidan pada puskesmas pembantu (terampil)
535	Titik Muslihah Handayani	197512152006042017	Bidan pada pkd (terampil)
536	Prihatin Rahayuningsih	197409152006042000	Bidan pada pkd (terampil)
537	Heni Tri Astuti	197210282006042018	Bidan pada pkd (terampil)
538	Swastika H. A., Amd.Keb.	197703212007012009	Bidan pada pkd (terampil)
539	Sri Ningsih	197408062006042020	Bidan pada pkd (terampil)
541	Sutarno	19750505,200901,1,008	Satuan pengamanan kantor
542	Sri Suratmi	197502132014062001	Pramu kantor
543	Dr. Ina Sri Lestari	19710723 200212 2 003	Dokter umum
544	Dr. Mulyo Budhi Ariani	19791017 201001 2 003	Dokter umum
545	Dr. Indra Kusuma Jati	19811228 201101 1 008	Dokter umum
546	Drg. Endang Sulastri	19791017 201001 2 003	Dokter gigi
547	Suparyanto, Se	19690415 199203 1 010	Nutrisionis (terampil)
548	Mahmud Azis Arifin, SKM	19731210 199803 1 008	Nutrisionis (terampil)
549	Fitri Indiasuti, S.Kep	19810612 200501 2 011	Perawat (ahli)
550	Dwi Cahyo Prabowo	19660328 198903 1 006	Perawat (terampil)
551	Harwanto	19751125 200604 1 012	Perawat (terampil)
552	Sri Listiyati	19661015 198603 1 006	Perawat (terampil)
553	Suharto, SKM	19670303 198703 1 007	Perawat (terampil)
554	Jonet Suratno, Se	19640603 198612 1 003	Perawat (terampil)
555	Patun	19670605 198911 2 001	Bidan (ahli)
556	Sri Margiyani	19721212 199203 1 010	Bidan (ahli)
557	Endang Sukamti	19660604 199003 2 006	Bidan (terampil)
558	Suharni	19670206 198812 2 001	Bidan (terampil)
559	Soelastri	19781106 200701 2 011	Bidan (terampil)
560	Rukmini	19740410 200604 2 016	Bidan (terampil)
561	Sari Indah, S,Si , Apt	19780111 200902 2 004	Apoteker
562	Orbani Silarto	19670601 199103 1 011	Sanitarian (terampil)
563	Sri Suyanti	19720720 199312 2 001	Perawat gigi (terampil)
564	Umi Lartantiyah,St	19770922 199903 2 009	Pranata laboratorium kesehatan (terampil)
565	Resti Rahmawati, Amd. Pk	19870510 201001 2 032	Perekam medis

			(terampil)
566	Septiana Trisnawati, Amf	19820916 201406 2 001	Fisioterapi (terampil)
568	Rahayu Wiwin Prihartini	19770313 200604 2 025	Perawat pada puskesmas pembantu (terampil)
569	Ihwan Waluyo, Se	19690510 199103 1 015	Perawat pada puskesmas pembantu (terampil)
571	Sri Mulyani	19690521 199302 2 002	Bidan pada pkd (terampil)
572	Triningsih	19761110 200701 2 017	Bidan pada pkd (terampil)
573	Sumiyati	19761023 200701 2 017	Bidan pada pkd (terampil)
574	Suparni	19640210 199103 2 007	Pengadministrasi umum
575	Suparmo	19721011 200701 1 008	Pengadministrasi umum
576	Sardiyono	19710120 200604 1 017	Satuan pengamanan kantor
577	Mardiyah	19750926 200902 2 002	Pramu kantor
578	Sugito	19641005 198403 1 005	Pramu kantor
579	Sunarto	19830208 200801 1 001	Petugas kebersihan
581	Dr SATRIYO FAJAR WICAKSONO	19870328 201101 1004	Dokter umum
582	Drg. Ismiarto Triwisono.	19770329 200801 1012	Dokter gigi
583	Sri Pambudi Cahyowati.	19751017 201001 2006	Nutrisionis (terampil)
584	Agus Triyanto AMK.	19770806 200501 1 008	Perawat (ahli)
586	Retnowati. SKM	19681027 199101 2002	Perawat (terampil)
587	Tri Marini.	19760209 199004 2 001	Perawat (terampil)
588	Suharsi.Amd Keb.	19710412 199103 2 006	Bidan (ahli)
589	Sri Lestari.Amd Keb.	197390601 1993012003	Bidan (ahli)
590	Sri Hartini.	19760209 200012 2 005	Bidan (terampil)
591	Sudarsi.Amd Keb.	19760310 200604 2014	Bidan (terampil)
592	Rumiyatun.	19680225 199103 2 005	Bidan (terampil)
593	Supanti.Amd Keb.	19750724 200701 2010	Bidan (terampil)
594	Ninik Sumarsini.	19830307 201001 2039	Asisten apoteker
595	Siti Rohyuni	19690618 199203 2007	Sanitarian (terampil)
596	Sunarsih, SKM	19650210 198803 2011	Penyuluh kesehatan masyarakat (terampil)
598	Winarsih , Amd	19800903 200604 2 010	Pranata laboratorium kesehatan (terampil)
599	Wahyu Widodo	197810262014061001	Perawat pada puskesmas pembantu (terampil)
600	ENDANG AGUNG NUGROHO, Amd Keb	19680511 199403 2008	Bidan pada puskesmas pembantu (terampil)
601	Sri Sulastri, Amd Keb.	19650605 198703 2013	Bidan pada puskesmas pembantu (terampil)
602	Sri Rejeki.Amd Keb.	19680511 199403 2008	Bidan pada puskesmas pembantu (terampil)
604	Sutarmo.	19690607 199103 1007.	Pengadministrasi umum
605	Slamet Riyadi.	19650706 200901 1001	Satuan pengamanan kantor
607	Dr. Sulisty Mudjono	19730415 200604 1 011	Dokter umum
608	Dr.DWI RAHAYU PUTRI KUMALASARI	19731008 200604 2 012	Dokter umum
609	Dr.RIWAN DWI HANDAYANI	19810214 201101 2 005	Dokter umum
610	Drg.SULISTYO DARWANTI	19800720 200801 2 016	Dokter gigi
611	Sri Murwanti, SKM	19740925 199903 2 001	Nutrisionis (terampil)
613	Waluya. B	19670301 198802 1 002	Perawat (terampil)
614	Rahmawati	19650726 198911 2 001	Perawat (terampil)

615	KRISTUTI CATUR SUMARAH, Amd.Keb	19700220 199302 2 002	Bidan (ahli)
616	PIPIT MIRANTI, Amd.Keb	19750803 200604 2 020	Bidan (ahli)
617	Sri Puji Hastuti, Amd.Keb	19720310 199203 2 009	Bidan (terampil)
618	SRI DARYATI, Amd.Keb	19700901 199103 2 007	Bidan (terampil)
619	Kamiyatun	19691110 199402 2 001	Bidan (terampil)
620	Sulih Ariyanti Rusnandari, Amd.Keb	19760408 200604 2 020	Bidan (terampil)
621	Muslihah	19691201 199303 2 008	Asisten apoteker
622	Sri Pratiwi Pujiastuti, SKM	19650117 198903 1 006	Sanitarian (terampil)
623	M. Mubin, SKM	19781108 199903 1 002	Perawat gigi (terampil)
624	Yuliasuti Ciptaningsih, Amd.Ak	19850715 201001 2 012	Pranata laboratorium kesehatan (terampil)
625	Susi Anaviati, AMK	197703252014062001	Perawat pada puskesmas pembantu (terampil)
627	Siti Kotijah	19750701 200604 2 024	Bidan pada puskesmas pembantu (terampil)
628	Sutarmi, Amd.Keb	19730101 200604 2 029	Bidan pada pkd (terampil)
629	Hargiyono	19670926 199203 1 007	Pengadministrasi umum
631	Puspo Yuliwati	19700720 200701 2 025	Pengadministrasi keuangan
633	Dr. Atik Zulfiati Roziya	19770104 200701 2 018	Dokter umum
634	Drg. Agustina Kurniasih	19810815 201101 2 009	Dokter gigi
635	Nurin Dyah Sufitri,Amd.Gz	19870620 201001 2 024	Nutrisionis (terampil)
636	Sugeng Priyono S.Kep	19680615 198903 1 008	Perawat (ahli)
637	Ony Dwi Baskoro,SKM	19731212 199402 1 004	Perawat (ahli)
638	Sri Budi Sucipto Hari Tri S	19660517 198701 1 001	Perawat (terampil)
639	Nurul Syamsiyah,AMK	19800405 200501 2 024	Perawat (terampil)
640	Tri Eni Muji Rahayu, AMK	197612282014062002	Perawat (terampil)
641	Supriyanto,Amd.Kep	19820509201001 1031	Perawat (terampil)
642	Dwi Budi Hastuti, AMK	198106182014062006	Perawat (terampil)
643	Martini,Amd.Keb	19820410 200604 2 019	Bidan (ahli)
644	Nanik Setyowati	19711129 199107 2 001	Bidan (ahli)
645	Wiwik Sudaryatmi,Amd.Keb	19700908 199103 2 005	Bidan (terampil)
646	Dyah Retno D,Amd.Keb	19691111 199203 2 008	Bidan (terampil)
647	Sri Sudarni,Amd.Keb	1975000329 200604 2 015	Bidan (terampil)
649	Dyah Savitri,Amd.Keb	19850517 200902 2 007	Bidan (terampil)
650	Luvi Hariyanti,S,Farm,Apt	19800317 201001 2 019	Apoteker
651	Eni Kisdiyantini,AMKI	19741123 201001 2 006	Sanitarian (terampil)
652	Evi Dwi Marini, AMKg	198202052006042011	Perawat gigi (terampil)
653	Dyah Setya Hariyani	19761127 199603 2 003	Pranata laboratorium kesehatan (terampil)
654	Dwi Ningsih	19811213 2001001 2 020	Fisioterapi (terampil)
655	Anantas Lestariningsih	19800618 200701 2 006	Perawat pada puskesmas pembantu (terampil)
656	Sri Hartini	19750726 200604 2 014	Bidan pada puskesmas pembantu (terampil)
657	Anni Na'imah	19800116 200604 2 007	Bidan pada puskesmas pembantu (terampil)
658	Darwanti,Amd,Keb	19730114 199203 2 003	Bidan pada puskesmas pembantu (terampil)
659	Sularsih	19770609 200701 2 008	Bidan pada pkd (terampil)
660	Pustiko Santoso	19640320 199103 1 010	Pengadministrasi umum
661	Tri Marhaeni	196512 2 00215 198612	Pengadministrasi umum
662	Sumarmi	19720624 201212 2 001	Pramu kantor

663	Dr.OKCE KRISNAWATI	19791005 200604 2 012	Dokter umum
664	Dr.SRI WIDATIK	19760220 200604 2 021	Dokter umum
665	Drg.JOKO WIBOWO	19640204 199203 1 009	Dokter gigi
666	Suyahmi	19651115 198903 2 012	Nutrisionis (terampil)
667	Sri Setyorini,A.Mk	19711115 199503 2 001	Perawat (ahli)
668	Siti Sholekhah,A.Mk	19811008 201101 2 005	Perawat (terampil)
669	Suparno,A.Mk	19840307 201001 1 019	Perawat (terampil)
670	Rini Wulandari	19730824 200902 2 001	Perawat (terampil)
671	Endang Suprihatin,SKM.	19701125 199103 2 006	Bidan (ahli)
672	ATIK SRI PURWANTI,A.Md.Keb	19720609 199203 2 006	Bidan (ahli)
673	Sutari,A.Md.Keb	19660808 198911 2 001	Bidan (terampil)
674	Sulastri,Amd.Keb.	19740824 200312 2 003	Bidan (terampil)
675	Sri Supriyati Rahayuningsih	19690510 199203 2 009	Bidan (terampil)
676	Asih Sri Wuryani	19731217 199301 2 002	Bidan (terampil)
677	Wiwik Giyani,Amd Farm	19720609 199203 2 006	Asisten apoteker
680	Hendri Astuti, Amak	19801215 200501 2009	Pranata laboratorium kesehatan (terampil)
681	Kartika Dewi Mayasari, SKM	19840814200604 2 010	Perekam medis (terampil)
682	Sumarni	19640420 198603 2 013	Perawat pada puskesmas pembantu (terampil)
683	Flora Simanjuntak	19702607 199003 2 003	Perawat pada puskesmas pembantu (terampil)
684	Nur Hayati,A.Mk	19650819 199703 2 002	Perawat pada puskesmas pembantu (terampil)
685	Nur Sulistyowati,Amd.Keb	19780507 200701 2 007	Bidan pada puskesmas pembantu (terampil)
686	Sri Warsiti	19681202 199103 2 004	Bidan pada puskesmas pembantu (terampil)
687	Eni Purwiati	19691205 199103 2 007	Bidan pada puskesmas pembantu (terampil)
688	Pujiati,Amd.Keb	19650314 200604 2 003	Bidan pada pkd (terampil)
689	Harisa Martha U,A.Md.Keb	19830329 201001 2 035	Bidan pada pkd (terampil)
690	Yulia Enni Kustanti	19740823 200604 2 019	Bidan pada pkd (terampil)
691	Mulyani,A.Md.Keb.	19790523 200701 2 007	Bidan pada pkd (terampil)
692	Heri Sunarma,Amd	19660115 198612 1 001	Pengadministrasi umum
693	Heru Harjanto E.P	19660531 198903 1 007	Pengadministrasi umum
694	Slamet	19671224 198903 1 003	Pengadministrasi keuangan
695	Daniel Supriyadi Ju	19751017 200701 1 009	Satuan pengamanan kantor
696	Dwi Joko Purwanto	19670714 199103 1 017	Pengemudi
699	Nuning Suharni	19640427 198801 2 001	Pengadministrasi umum pada puskesmas pembantu
700	Dr.TONNY SOENARTONO, MKK	19580712.199003.1.002	Dokter umum
701	Dr.NINA KURNIAWATI EL MASYRUKHI	19750824.200604.2.018	Dokter umum
702	Drg.MAHENDRA SATYA PUTRA	19790326.201001.1.014	Dokter gigi
703	Dwi Yulianto, Amg	19780721.200501.1.009	Nutrisionis (terampil)
704	Suyanto, S.Kep	19730226.199503.1.002	Perawat (ahli)
705	Sapto Nugroho, S.Kep.	19780315.199903.1.004	Perawat (ahli)



706	Kristyaningsih	19750518.199803.2.008	Perawat (terampil)
708	Haris Mintarjo	19700924.199103.1.005	Perawat (terampil)
709	Sri Sumarti.	19760526.200012.2.003	Perawat (terampil)
710	Nur Ismayanti, AMK	19831107.201001.2.019	Perawat (terampil)
711	Sri Sugiyartiningsih, Sst	19670318.198803.2.010	Bidan (ahli)
712	Krisanti Tha'if, Sst	19710821.199103.2.006	Bidan (ahli)
713	Sri Wening Susilowati	19710409.199103.2.001	Bidan (terampil)
714	Sri Handayani, Amd.Keb	19670326.198703.2.004	Bidan (terampil)
715	Supriyatun	19781110.200701.2.011	Bidan (terampil)
716	Suwarni	19680729.199402.2.002	Asisten apoteker
717	Arif Ustadi	19721114.199503.1.002	Sanitarian (terampil)
718	Fitriana Sri Handayani, SKM	19810803.201001.2.023	Penyuluh kesehatan masyarakat (terampil)
719	Novaida Dwi Krisnawati, AMKg	19801129.200501.2.010	Perawat gigi (terampil)
720	Lestari, Amak	19830308 200604 2 010	Pranata laboratorium kesehatan (terampil)
721	Susi Ana Ma'mur, Amf.	19880609.201001.2.012	Fisioterapi (terampil)
722	Kadaryanti.	19690718.199103.2.004	Bidan pada puskesmas pembantu (terampil)
723	Sarmini	19780613.200701.2.009	Bidan pada puskesmas pembantu (terampil)
724	Ina Rohmawati, Amd.Keb	19750329.200604.2.014	Bidan pada pkd (terampil)
725	Dwi Arianti	19780611.200701.2.007	Bidan pada pkd (terampil)
726	Parini, Amd.Keb.	19671211.198903.2.012	Bidan pada pkd (terampil)
727	Erry Nuryati , Amd.Keb	19790512 201212 2 001	Bidan pada pkd (terampil)
728	Rusman	19660609.198703.1.006	Pengadministrasi umum
729	Suwarno	19680329.200701.1.016	Pengadministrasi umum
730	Mamik Hesti Suparyatmi, Se	19680430.199003.2.008	Pengadministrasi keuangan
733	Dr. Yunita Puspitasari	19840605 201407 2 001	Dokter umum
734	Murniyati, Amd.Keb	19740802 200412 2 003	Bidan
735	Drajat Teguh Santoso	19710513 200906 1 001	Pengadministrasi umum
736	Bambang Budi Hartana	19640322 200701 1 009	Pengadministrasi umum
737	Siti Maryati, Amd. Keb	19840502 200912 2 010	Bidan
738	Emy Kuncorowati, Amf	19860808 201101 2 007	Fisioterapi
739	Mimbar Sunarsih, AMK	19850916 201001 2 020	Perawat
740	Kumari, S.Sos	19670302 199202 2 002	Pengadministrasi umum
741	Lukitasari	19750805 201406 2 001	Asisten apoteker
742	Sukarni,Amd.Keb	19751222 200701 2 005	Bidan

##### 5) DAFTAR JABATAN FUNGSIONAL YANG BELUM TERISI (umum/khusus)

NO	NAMA JABATAN FUNGSIONAL	JUMLAH
1	Entomolog	1
2	Penyusun program kerja dan pelaporan	1
3	Operator komputer	1
4	Caraka	1
5	Pramu kantor	2

6	Pengemudi	1
7	Resepsionis	1
8	Pengelola urusan kesehatan masyarakat	2
9	Pengadministrasi obat dan alat kesehatan	1
10	Pengelola data informasi obat	1
11	Pengelola urusan kesehatan masyarakat	1
12	Analisis kesehatan ibu dan anak	1
13	Analisis gizi	1
14	Apoteker	13
15	Pranata laboratorium kesehatan	2
16	Dokter umum	10
18	Nutrisi (terampil)	13
19	Perawat (ahli)	5
20	Perawat (terampil)	5
21	Bidan (ahli)	7
22	Bidan (terampil)	16
23	Asisten apoteker	4
24	Sanitarian (terampil)	16
25	Penyuluh kesehatan masyarakat (terampil)	15
26	Perawat gigi (terampil)	1
28	Perekam medis (terampil)	17
29	Fisioterapi (terampil)	10
30	Dokter umum pada puskesmas pembantu	18
31	Dokter gigi pada puskesmas pembantu	16
32	Perawat pada puskesmas pembantu (terampil)	19
33	Bidan pada puskesmas pembantu (terampil)	24
34	Bidan pada pkd (terampil)	108
35	Pengadministrasi umum	5
36	Pengadministrasi keuangan	11
37	Satuan pengamanan kantor	33
38	Pengemudi	17
39	Pramu kantor	28
40	Petugas kebersihan	30
41	Pengadministrasi umum pada puskesmas pembantu	37



## BAB III

## CAPAIAN KINERJA PENYELENGGARAAN URUSAN PEMERINTAHAN DAERAH

## A. URUSAN WAJIB PELAYANAN DASAR

## 1. Kesehatan

No	IKK Output dan Capaian Kinerja	IKK Outcome	Rumus	Capaian Kinerja
1	1. Jumlah RS Rujukan kabupaten/kota yang memenuhi sarana, prasarana dan alat kesehatan (SPA) sesuai standar 75,00 % Ket.:	Rasio daya tampung RS terhadap Jumlah Penduduk	$\frac{\text{Jumlah daya tampung rumah sakit rujukan}}{\text{Jumlah Penduduk di kabupaten/ kota}} \times 100\%$	Pembila ng = 1251.00 TT Penyeb ut = 934 303.00 Orang  Hasil = 0,13
2	1. Jumlah RS dibina dan dipersiapkan akreditasinya 100,00 % Ket.:	Persentase RS Rujukan Tingkat kabupaten/kota yang terakreditasi	$\frac{\text{Jumlah RS Rujukan yang terakreditasi}}{\text{Jumlah RS di kabupaten/kota}} \times 100\%$	Pembila ng = 7.00 RS Penyeb ut = 8.00 RS  Hasil = 87,50
3	1. Jumlah dukungan logistik kesehatan yang tersedia 12.605 ,00 bu ah/pie ce  Ket.: Jenis logistik kesehatan yang tersedia meliputi Vaksin Tetanus Difteri, Tablet Tambah Darah, Alat Deteksi Resiko	Persentase ibu hamil mendapatkan pelayanan kesehatan ibu hamil	$\frac{\text{Jumlah ibu hamil yang mendapatkan pelayanan kesehatan}}{\text{Jumlah ibu hamil di kabupaten/ kota}} \times 100\%$	Pembila ng = 12 605.00 Ibu Penyeb ut = 126 05.00 Ibu  Hasil = 100,00

		Ibu Hamil, Kartu Ibu, Buku KIA			
	2.	Jumlah SDM kesehatan untuk pelayanan antenatal	466,00 Orang  Ket.: SDM Kesehatan pelayanan Antenatal meliputi Dokter : 66 orang; Bidan g : 394 Orang		
4	1.	Jumlah dukungan logistik kesehatan yang tersedia	11.557 ,00 bu ah/pie ce  Ket.: Jenis Logisti k yang tersedi a : Buku KIA, Kartu Ibu, F ormulir Pharto graf	Persentase ibu bersalin mendapatkan pelayanan persalinan	Jumlah ibu bersalin yang mendapatkan pelayanan persalinan ----- x 100% Jumlah ibu bersalin di kabupaten/ kota
	2.	Jumlah SDM kesehatan untuk pelayanan persalinan sesuai standar	466,00 Orang  Ket.: SDM Keseh atan P elayan an per salina n meli puti : Dokter : 66		Pembila ng = 11 557.00 Ibu Penyebeb ut = 115 57.00 Ibu  Hasil = 100,00

		orang: Bidan g : 394 orang			
5	1.	Jumlah dukungan logistik kesehatan yang tersedia	11.523,00 buah/piece  Ket.: Logistik kesehatan pada bayi baru lahir meliputi : Vaksin Hepatitis BO, Vitamin K1 injeksi, Salep/tetes mata antibiotik, Formulir Bayi Baru Lahir, Formulir MTBM, Buku KIA	Persentase bayi baru lahir mendapatkan pelayanan kesehatan bayi baru lahir	Jumlah bayi baru lahir yang mendapatkan layanan kesehatan sesuai standar ----- x 100% Jumlah bayi baru lahir di kabupaten/ kota
	2.	Jumlah SDM kesehatan untuk pelayanan neonatal esensial sesuai standar	144,00 Orang  Ket.: Jumlah SDM kesehatan pelayanan Bayi Baru Lahir : Dokter : 12 orang ;		
					Pembila ng = 11 523.00 Bayi Penyeb ut = 115 23.00 Bayi  Hasil = 100,00

		Bidan : 144				
6	1.	Jumlah dukungan logistik kesehatan yang tersedia	46.092,00 buah/piece  Ket.: Logistik pelayanan kesehatan balita meliputi KPSP, Formulir DDTK, Buku KIA, Vitamin A Biru, Vitamin A Merah, Vaksin Imunisasi Dasar, Vaksin Imunisasi Lanjutan, Jarum Suntik dan BHP, Peralatan Anafilatik Shock	Cakupan pelayanan kesehatan balita sesuai standar	Jumlah balita yang mendapatkan layanan kesehatan sesuai standar ----- x 100% Jumlah balita di kabupaten/ kota	Pembilangan = 46092.00 balita Penyebut = 46092.00 balita  Hasil = 100,00
	2.	Jumlah SDM kesehatan untuk pelayanan kesehatan balita sesuai standar	245,00 Orang  Ket.: SDM kesehatan untuk pelayanan Balita			

		meliputi Dokter : 31 orang ; Bidan : orang			
7	1. Jumlah dukungan logistik kesehatan yang tersedia	25.643,00 buah/piece  Ket.: Logistik pelayanan kesehatan Anak Usia Pendidikan Dasar meliputi Buku Raport Kesehatanku, Buku Pemanua Kesehatan, Kuisio ner Sk rining Keseh atan, Formu lir Rek apitula si hasil pelaya nan ke sehata n usia sekola h dan remaja	Persentase anak usia pendidikan dasar yang mendapatkan pelayanan kesehatan sesuai standar	Jumlah anak usia pendidikan dasar yang mendapatkan layanan kesehatan sesuai standar ----- x 100% Jumlah anak usia pendidikan dasar di kabupaten/ kota	Pembila ng = 25 643.00 Anak Penyeb ut = 256 43.00 Anak  Hasil = 100,00
	2. Jumlah SDM kesehatan untuk pelayanan kesehatan anak usia pendidikan	69,00 Orang  Ket.: SDM k			

	dasar sesuai standar	esehatan pelayanan Anak Usia Pendidikan Dasar meliputi : Dokter : 21; Bidan : 27; Perawat : 21			
8	1. Jumlah dukungan logistik kesehatan yang tersedia	406.254,00 buah/lembar  Ket.: Logistik kesehatan orang usia 15 - 59 meliputi Pedoman dan Media KIE dan Formulir pencatatan dan pelaporan aplikasi Sistem Informasi Penyakit Tidak Menular (SIPTM)	Persentase orang usia 15-59 tahun mendapatkan skrining kesehatan sesuai standar	Jumlah orang usia 15-59 tahun yang mendapatkan skrining kesehatan sesuai standar  ----- x 100 % Jumlah orang usia 15-59 tahun dikabupaten/ kota	Pembilang = 406 254.00 Orang Penyebut = 406 254.00 Orang  Hasil = 100,00
	2. Jumlah SDM kesehatan untuk pelayanan kesehatan sesuai	258,00 Orang  Ket.:			

	standar	SDM Kesehatan pelayanan usia 15 - 59 meliputi Dokter : 21; Bidan : 210; Petugas P2PTM : 21			
9	1. Jumlah dukungan logistik kesehatan yang tersedia	11.288,00 paket  Ket.: Logistik pelayanan kesehatan usia 60 Tahun ke atas meliputi : Strip Uji pemeriksaan Gula Darah dan Kolesterol, Paket Pengkajian Paripurna Pasien Geriatri, Buku Kesehatan Lansia	Persentase warga negara usia 60 tahun ke atas mendapatkan skrining kesehatan sesuai standar	Jumlah warga negara usia 60 tahun yang mendapatkan skrining kesehatan sesuai standar  ----- x 100 % Jumlah orang warga negara usia 60 tahun di kabupaten/ kota	Pembilang = 11 2888.00 Orang Penyebut = 133 579.00 Orang  Hasil = 84,51
	2. Jumlah SDM kesehatan untuk pelayanan	69,00 Orang			



	kesehatan sesuai standar	Ket.: SDM kesehatan meliputi : Dokter : 21; Bidan : 27; Perawat : 21			
10	1. Jumlah dukungan logistik kesehatan yang tersedia	119.086,00 buah/lembar  Ket.: Logistik pelayanan kesehatan hipertensi meliputi Tesimeter, Pedoman Pengendalian Hipertensi KIE, Formulir Pencatatan dan Pelaporan Aplikasi Sistem Informasi PTM	Persentase penderita hipertensi yang mendapatkan pelayanan kesehatan sesuai standar	Jumlah penderita hipertensi yang mendapatkan pelayanan kesehatan sesuai standar ----- x 100 % Jumlah penderita hipertensi di kabupaten/ kota	Pembilang = 119086.00 Orang Penyebut = 123290.00 Orang  Hasil = 96,59
	2. Jumlah SDM kesehatan untuk pelayanan kesehatan sesuai standar	235,00 Orang  Ket.: SDM Kesehatan pelayanan Hipertensi meliputi :			

		Dokter : 21; Perawat : 22; Bidan : 192				
11	1.	Jumlah dukungan logistik kesehatan yang tersedia	12.976,00 buah/lembar  Ket.: Logistik kesehatan pelayanan Diabetes Melitus meliputi : Pemeriksaan Gula Darah, Pedoman dan Media KIE, Formulir Pencatatan dan Pelaporan Aplikasi Sistem Informasi PTM	Persentase penderita DM yang mendapatkan pelayanan kesehatan sesuai standar	Jumlah penderita DM yang mendapatkan pelayanan kesehatan sesuai standar ----- x 100 % Jumlah penderita DM di kabupaten/ kota	Pembilangan = 12976.00 Orang Penyebut = 12976.00 Orang  Hasil = 100,00
	2.	Jumlah SDM kesehatan untuk pelayanan kesehatan sesuai standar	48,00 Orang  Ket.: SDM Kesehatan pelayanan Diabetes Melitus meliputi : Dokter : 21			

		orang; Perawat : 25 Orang				
12	1.	Jumlah dukungan logistik kesehatan yang tersedia	21,00 paket  Ket.: Logistik kesehatan pelayanan kesehatan jiwa ODGJ berat meliputi : Buku diagnosis penggolongan jiwa, Penyediaan formulir pencatatan dan pelaporan, Media KIE	Persentase ODGJ berat yang mendapatkan pelayanan kesehatan jiwa sesuai standar	Jumlah penderita ODGJ yang mendapatkan pelayanan kesehatan sesuai standar ----- x 100 % Jumlah penderita ODGJ di kabupaten/ kota	Pembilangan = 1470.00 Orang Penyebut = 1470.00 Orang  Hasil = 100,00
	2.	Jumlah SDM kesehatan untuk pelayanan kesehatan sesuai standar	46,00 Orang  Ket.: SDM Kesehatan pelayanan kesehatan ODGJ : Dokter : 21 orang; Perawat : 25 orang			
13	1.	Jumlah dukungan logistik kesehatan yang tersedia	2.069,00 biji/uni	Persentase orang terduga TBC mendapatkan	Jumlah penderita TBC yang mendapatkan pelayanan kesehatan	Pembilangan = 2069.00

		t	pelayanan TBC sesuai standar	sesuai standar ----- x 100 % Jumlah penderita TBC di kabupaten/ kota	Orang Penyeb ut = 2069.00 Orang  Hasil = 100,00
		Ket.:	Logistik kesehatan pelayanan penderita TBC meliputi : Media KIE, Reagen Zn TB, Masker Jenis Rumah Tangga dan Masker N95, Pot dahak, Catridge Tes Cepat Molekuler, Formulir pencatatan dan pelaporan, SOP		
2.	Jumlah SDM kesehatan untuk pelayanan kesehatan sesuai standar	78,00 Orang	Ket.:	SDM Kesehatan pelayanan penderita TBC meliputi : Dokter : 25 orang; Analis Keseh	

		atan (Lab) : 25 orang; P rogram mer TB : 28 orang			
14	1. Jumlah dukungan logistik kesehatan yang tersedia	13.133,00 buah/paket  Ket.: Logistik kesehatan pelayanan penderita HIV meliputi : Media KIE, Tes Cepat HIV (RDT) Pertama; Bahan Medis Habis Pakai	Persentase orang dengan resiko terinfeksi HIV mendapatkan pelayanan deteksi dini HIV sesuai standar	Jumlah orang dengan resiko terinfeksi HIV yang mendapatkan pelayanan deteksi dini HIV sesuai standar ----- x 100 % Jumlah orang dengan resiko terinfeksi HIV di kabupaten/ kota	Pembilangan = 13133,00 Orang Penyebut = 13133,00 Orang  Hasil = 100,00
	2. Jumlah SDM kesehatan untuk pelayanan kesehatan sesuai standar	307,00 Orang  Ket.: SDM kesehatan pelayanan penderita HIV meliputi : Dokter : 26 orang; Perawat : 26 Orang; Analis			

	Kesehatan (Lab) : 26 orang; Petugas RR : 26 orang; Apoteker : 5 orang; Bidan : 198 orang		
--	---	--	--

**B. URUSAN WAJIB BUKAN PELAYANAN DASAR***Nihil***C. URUSAN PILIHAN***Nihil***D. URUSAN PEMERINTAHAN FUNGSI PENUNJANG***Nihil*

## BAB IV

## HASIL PENYELENGGARAAN URUSAN PEMERINTAHAN YANG MENJADI KEWENANGAN DAERAH

## A. URUSAN WAJIB PELAYANAN DASAR

NO	URUSAN PEMERINTAHAN	KBJK. STRA.	PROGRAM	URAIAN KEGIATAN	TARGET	REALISASI	PERMASALAHAN	UPAYA MENGATASI PERMASALAHAN
1.	KESEHATAN		a. Perencanaan, Penganggaran, dan Evaluasi Kinerja Perangkat Daerah	1) Penyusunan Dokumen Perencanaan Perangkat Daerah Anggaran: Rp. 335.192.800,00 Realisasi: Rp. 326.927.200,00 Persentase: (97,53%)	Terwujudnya dokumen perencanaan program 4 dokumen	4 dokumen (100.00%)	Tidak ada masalah	
				2) Koordinasi dan Penyusunan Dokumen RKA-SKPD Anggaran: Rp. 20.000.000,00 Realisasi: Rp. 20.000.000,00 Persentase: (100,00%)	Tersusunnya RKA Penetapan Dinas 1 dokumen, Tersusunnya RKA perubahan Dinas 1 dokumen	1 dokumen, 1 dokumen (100.00%)	Tidak ada masalah	
				3) Koordinasi dan Penyusunan DPA-SKPD Anggaran: Rp. 20.000.000,00 Realisasi: Rp. 20.000.000,00 Persentase: (100,00%)	Tersusunnya DPA Penetapan Dinas 1 dokumen, Tersusunnya DPA perubahan Dinas 1 dokumen	1 dokumen, 1 dokumen (100.00%)	Tidak ada masalah	
				4) Koordinasi dan Penyusunan Laporan Capaian Kinerja dan Ikhtisar Realisasi Kinerja SKPD	Terwujudnya dokumen laporan tahunan	6 dokumen (100.00%)	Tidak ada masalah	

				Anggaran: Rp. 61.802.800,00 Realisasi: Rp. 59.909.800,00 Persentase: (96,94%)	OPD 6 dokumen			
				5) Evaluasi Kinerja Perangkat Daerah Anggaran: Rp. 100.000.000,00 Realisasi: Rp. 96.000.000,00 Persentase: (96,00%)	Terwujudnya dokumen SPIP dan Reformasi Birokrasi 2 dokumen	2 dokumen (100.00%)	Tidak ada masalah	
		b. Administrasi Keuangan Perangkat Daerah (RSUD )	1)	Penyediaan Gaji dan Tunjangan ASN Anggaran: Rp. 34.364.670.000,00 Realisasi: Rp. 34.288.941.922,00 Persentase: (99,78%)	Tersedianya Gaji ASN 1 Tahun	1 Tahun (100.00%)	Tidak ada masalah	
		c. Administrasi Keuangan Perangkat Daerah	1)	Penyediaan Gaji dan Tunjangan ASN Anggaran: Rp. 74.319.252.000,00 Realisasi: Rp. 72.634.904.799,00 Persentase: (97,73%)	Tersedianya Gaji ASN 14 bulan	14 bulan (100.00%)	Tidak ada masalah	
			2)	Koordinasi dan Penyusunan Laporan Keuangan Akhir Tahun SKPD Anggaran: Rp. 250.000.000,00 Realisasi:	Tersusunnya dokumen laporan keuangan 5 dokumen	5 dokumen (100.00%)	Tidak ada masalah	



				Rp. 245.463.000,00 Persentase: (98,19%)				
				3) Koordinasi dan Penyusunan Laporan Keuangan Bulanan/Triwulanan/Semesteran SKPD Anggaran: Rp. 200.000.000,00 Realisasi: Rp. 199.686.100,00 Persentase: (99,84%)	Tersusunnya laporan bulanan SKPD 12 bulan	12 bulan (100.00%)	Tidak ada masalah	
				4) Penyusunan Pelaporan dan Analisis Prognosis Realisasi Anggaran Anggaran: Rp. 150.000.000,00 Realisasi: Rp. 128.083.300,00 Persentase: (85,39%)	Terlaksananya Prognosis Realisasi Anggaran BLUD 1 dokumen, Terlaksananya pembinaan BLUD 1 kali	1 dokumen, 1 kali (100.00%)	Tidak ada masalah	
		d. Administrasi Barang Milik Daerah pada Perangkat Daerah		1) Rekonsiliasi dan Penyusunan Laporan Barang Milik Daerah pada SKPD Anggaran: Rp. 200.000.000,00 Realisasi: Rp. 195.957.000,00 Persentase: (97,98%)	Tersusunnya dokumen persediaan dan aset tetap (jenis) 2 dokumen	2 dokumen (100.00%)	Tidak ada masalah	
		e. Administrasi Kepegawaian Perangkat Daerah		1) Pendidikan dan Pelatihan Pegawai Berdasarkan Tugas dan Fungsi Anggaran: Rp. 148.300.000,00	Terlaksanakannya pendidikan dan pelatihan SDM kesehatan 1 kali	1 kali (100.00%)	Tidak ada masalah	

				Realisasi: Rp. 144.060.000,00 Persentase: (97,14%)				
				2) Sosialisasi Peraturan Perundang-undangan Anggaran: Rp. 50.000.000,00 Realisasi: Rp. 50.000.000,00 Persentase: (100,00%)	Jumlah peraturan perundang-undangan yang tersosialisasi 2 kegiatan	2 kegiatan (100.00%)	Tidak ada masalah	
				3) Bimbingan Teknis Implementasi Peraturan Perundang-undangan Anggaran: Rp. 18.500.000,00 Realisasi: Rp. 16.678.000,00 Persentase: (90,15%)	terlaksananya Bimbingan Teknis Implementasi Peraturan Perundang-undangan 3 kegiatan	3 kegiatan (100.00%)	Tidak ada masalah	
		f. Administrasi Umum Perangkat Daerah		1) Penyediaan Bahan Logistik Kantor Anggaran: Rp. 258.430.000,00 Realisasi: Rp. 245.052.000,00 Persentase: (94,82%)	Kelancaran koordinasi dan komunikasi (penyediaan makan minum rapat/kegiatan) 12 bulan, tersedianya logistik kantor 12 bulan, Tersedianya ATK kantor 1 paket	12 bulan, 12 bulan, 1 paket (100.00%)	Tidak ada masalah	
				2) Penyediaan Barang Cetakan dan Penggandaan Anggaran:	Tersedianya Barang cetak dan	1 paket (100.00%)	Tidak ada masalah	

				Rp. 75.000.000,00 Realisasi: Rp. 72.790.000,00 Persentase: (97,05%)	penggandaan 1 paket			
				3) Penyediaan Bahan Bacaan dan Peraturan Perundang-Undangan Anggaran: Rp. 116.373.800,00 Realisasi: Rp. 99.763.800,00 Persentase: (85,73%)	Terwujudnya draft produk hukum bidang kesehatan 100 %	100 % (100.00%)	Tidak ada masalah	
				4) Penyelenggaraan Rapat Koordinasi dan Konsultasi SKPD Anggaran: Rp. 150.000.000,00 Realisasi: Rp. 109.292.614,00 Persentase: (72,86%)	Terselenggaranya a koordinasi lintas sektoral dan Laporan hasil perjalanan dinas (kali) 12 bulan	12 bulan (100.00%)	Tidak ada masalah	
		g. Pengadaan Barang Milik Daerah Penunjang Urusan Pemerintah Daerah		1) Pengadaan Kendaraan Dinas Operasional atau Lapangan Anggaran: Rp. 950.000.000,00 Realisasi: Rp. 866.661.000,00 Persentase: (91,23%)	Jumlah tersediaanya kendaraan Dinas Roda 2 38 unit	38 unit (100.00%)	Tidak ada masalah	
				2) Pengadaan Peralatan dan Mesin Lainnya Anggaran: Rp. 171.362.500,00 Realisasi: Rp. 161.900.000,00 Persentase:	Tersediaanya peralatan gedung kantor 1 paket	1 paket (100.00%)	Tidak ada masalah	

			(94,48%)				
		h. Penyediaan Jasa Penunjang Urusan Pemerintahan Daerah	1) Penyediaan Jasa Surat Menyurat Anggaran: Rp. 34.500.000,00 Realisasi: Rp. 33.798.387,00 Persentase: (97,97%)	Terlaksananya jasa surat kabar 12 bulan, Terlaksananya Kelancaran surat menyurat 12 bulan, Terlaksananya pengiriman surat /dokumen/paket 2000 surat	12 bulan, 12 bulan, 2000 surat (100.00%)	Tidak ada masalah	
			2) Penyediaan Jasa Komunikasi, Sumber Daya Air dan Listrik Anggaran: Rp. 622.500.000,00 Realisasi: Rp. 583.283.155,00 Persentase: (93,70%)	Tersedianya jasa pelayanan listrik, air, telpon, dan internet 12 bulan	12 bulan (100.00%)	Tidak ada masalah	
		i. Pemeliharaan Barang Milik Daerah Penunjang Urusan Pemerintahan Daerah	1) Penyediaan Jasa Pemeliharaan, Biaya Pemeliharaan, Pajak, dan Perizinan Kendaraan Dinas Operasional atau Lapangan Anggaran: Rp. 210.000.000,00 Realisasi: Rp. 99.794.005,00 Persentase: (47,52%)	Terlaksananya kendaraan yang proses perizinan/pajak kendaraan dinas/operasional 16 mobil, Persentase terpeliharanya kendaraan dinas roda 4 100 %	16 mobil, 100 % (100.00%)	Penyerapan anggaran rendah dikarenakan kegiatan perbaikan mobil ambulance Puskesmas Gondangrejo tidak terlaksana sebab anggaran yang disediakan tidak mencukupi dikarenakan kerusakan ambulance yang cukup parah.	Anggaran tidak dicairkan dan menjadi SILPA, ambulance diusulkan untuk penghapusan aset kendaraan tersebut
			2) Pemeliharaan/Rehabilitasi	Terpeliharanya	1 paket	Tidak ada masalah	

				Gedung Kantor dan Bangunan Lainnya Anggaran: Rp. 129.998.000,00 Realisasi: Rp. 129.653.900,00 Persentase: (99,74%)	gedung Dinas kesehatan 1 paket	(100.00%)		
				3) Pemeliharaan/Rehabilitasi Sarana dan Prasarana Gedung Kantor atau Bangunan Lainnya Anggaran: Rp. 130.000.000,00 Realisasi: Rp. 120.041.200,00 Persentase: (92,34%)	terwujudnya pemeliharaan peralatan kantor (Genset, AC, komputer, printer, telephon, air, listrik, wifi, LCD, dll) 1 paket	1 paket (100.00%)	Tidak ada masalah	
		j.	Peningkatan Pelayanan BLUD (Puskesmas Jumentono (BLUD))	1) Pelayanan dan Penunjang Pelayanan BLUD Anggaran: Rp. 4.058.196.000,00 Realisasi: Rp. 2.270.362.185,00 Persentase: (55,95%)	Nilai IKM Puskesmas 80 , Kinerja Pelayanan Puskesmas 80	79 , 84 (101.88%)	Pada DPA Perubahan BLUD puskesmas mendapatkan dana tambahan dari SILPA tahun sebelumnya, dikarenakan waktu pelaksanaan sangat pendek sehingga menyebabkan penyerapan tidak maksimal, dan anggaran tidak dicairkan dan menjadi SILPA	Pengusulan untuk dana SILPA dapat digunakan dari awal tahun sehingga penyerapan dapat maksimal
		k.	Peningkatan Pelayanan	1) Pelayanan dan Penunjang Pelayanan BLUD	Nilai IKM Puskesmas	82 , 88 (98.97%)	Tidak ada masalah	

		BLUD (Puskesmas Karanganyar (BLUD))	Anggaran: Rp. 2.895.332.000,00 Realisasi: Rp. 2.456.036.663,00 Persentase: (84,83%)	Karanganyar 81 , Kinerja Pelayanan Puskesmas Karanganyar 91			
		l. Peningkatan Pelayanan BLUD (Puskesmas Jatiyoso (BLUD))	1) Pelayanan dan Penunjang Pelayanan BLUD Anggaran: Rp. 2.459.648.000,00 Realisasi: Rp. 1.602.349.586,00 Persentase: (65,15%)	Nilai IKM Puskesmas 80 , Kinerja Pelayanan Puskesmas 91	80 , 93 (101.10%)	Pada DPA Perubahan Puskesmas mendapatkan dana tambahan dari Dana SILPA tahun sebelumnya, dimana waktu pencairan anggaran sangat pendek sehingga menyebabkan pencairan anggaran tidak dapat maksimal, sehingga menjadi SILPA.	Pengusulan untuk Dana SILPA BLUD dapat digunakan dari awal tahun anggaran.
		m Peningkatan Pelayanan BLUD (Puskesmas Gondangrejo (BLUD))	1) Pelayanan dan Penunjang Pelayanan BLUD Anggaran: Rp. 3.220.578.000,00 Realisasi: Rp. 2.750.994.020,00 Persentase: (85,42%)	Nilai IKM Puskesmas Gondangrejo 80 , Kinerja Pelayanan Puskesmas Gondangrejo 91	80 , 92 (100.55%)	Tidak ada masalah	
		n. Peningkatan Pelayanan BLUD (RSUD BLUD)	1) Pelayanan dan Penunjang Pelayanan BLUD Anggaran: Rp. 181.890.647.000,00 Realisasi: Rp. 143.149.835.240,00	Pelayanan kesehatan BLUD RSUD 12 bulan	12 bulan (100.00%)	Tidak ada masalah	

				Persentase: (78,70%)				
		o. Peningkatan Pelayanan BLUD (Puskesmas Colomadu II (BLUD))	1)	Pelayanan dan Penunjang Pelayanan BLUD Anggaran: Rp. 1.237.985.000,00 Realisasi: Rp. 1.222.391.128,00 Persentase: (98,74%)	Nilai IKM Puskesmas Colomadu II 80 , Kinerja pelayanan Puskesmas 87	80 , 96 (105.17%)	Tidak ada masalah	
		p. Peningkatan Pelayanan BLUD (Puskesmas Matesih (BLUD))	1)	Pelayanan dan Penunjang Pelayanan BLUD Anggaran: Rp. 2.789.629.000,00 Realisasi: Rp. 2.329.696.782,00 Persentase: (83,51%)	Nilai IKM Puskesmas Matesih 80 , Kinerja pelayanan Puskesmas Matesih 91	80 , 87 (97.80%)	Tidak ada masalah	
		q. Peningkatan Pelayanan BLUD (Puskesmas Ngargoyoso (BLUD))	1)	Pelayanan dan Penunjang Pelayanan BLUD Anggaran: Rp. 2.294.443.000,00 Realisasi: Rp. 1.908.283.133,00 Persentase: (83,17%)	Nilai IKM dan PKP Puskesmas Ngargoyoso 80	83 (103.75%)	Tidak ada masalah	
		r. Peningkatan Pelayanan BLUD (Puskesmas Jumapolo (BLUD))	1)	Pelayanan dan Penunjang Pelayanan BLUD Anggaran: Rp. 2.647.653.500,00 Realisasi: Rp. 1.935.864.341,00 Persentase: (73,12%)	Nilai IKM 80 , Kinerja Pelayanan Puskesmas 91	81 , 82 (95.68%)	Pada DPA Perubahan puskesmas mendapatkan tambahan dana dari dana SILPA tahun sebelumnya, dimana waktu pencairan sangat pendek sehingga	Pengusulan untuk Dana SILPA BLUD dapat digunakan dari awal tahun anggaran.

							penyerapan anggaran tidak dapat maksimal dan anggaran tidak dicairkan dan menjadi SILPA.	
		s. Peningkatan Pelayanan BLUD (Puskesmas Mojogedang II (BLUD))	1) Pelayanan dan Penunjang Pelayanan BLUD Anggaran: Rp. 1.636.310.000,00 Realisasi: Rp. 1.356.962.842,00 Persentase: (82,93%)	Nilai IKM Puskesmas 80 , Kinerja Pelayanan Puskesmas 91	84 , 87 (100.30%)			
		t. Peningkatan Pelayanan BLUD (Puskesmas Jenawi (BLUD))	1) Pelayanan dan Penunjang Pelayanan BLUD Anggaran: Rp. 2.429.717.000,00 Realisasi: Rp. 1.738.195.339,00 Persentase: (71,54%)	Kinerja Pelayanan Puskesmas 91	84 (92.31%)	Pada DPA Perubahan Puskemas mendapatkan dana tambahan dari Dana SILPA dimana waktu pencairan sangat pendek sehingga penyerapan anggaran tidak dapat maksimal sehingga anggaran tidak dicairkan dan menjadi SILPA	Pengusulan untuk penggunaan DANA SILPA BLUD dapat digunakan dari awal tahun anggaran	
		u. Peningkatan Pelayanan BLUD (Puskesmas Jatipuro (BLUD))	1) Pelayanan dan Penunjang Pelayanan BLUD Anggaran: Rp. 2.012.272.000,00 Realisasi: Rp. 1.636.346.803,00 Persentase:	Kinerja Pelayanan Puskesmas 91 , Nilai IKM Puskesmas 80	91 , 80 (100.00%)	Tidak ada masalah		



			(81,32%)				
		v. Peningkatan Pelayanan BLUD (Puskesmas Karangpandan (BLUD))	1) Pelayanan dan Penunjang Pelayanan BLUD Anggaran: Rp. 2.850.599.000,00 Realisasi: Rp. 2.204.312.893,00 Persentase: (77,33%)	Nilai IKM Puskesmas 80 , Kinerja Pelayanan Puskesmas 91	84 , 92 (103.05%)	Tidak ada masalah	
		w Peningkatan . Pelayanan BLUD (Puskesmas Tasikmadu (BLUD))	1) Pelayanan dan Penunjang Pelayanan BLUD Anggaran: Rp. 2.447.262.000,00 Realisasi: Rp. 1.777.159.697,00 Persentase: (72,62%)	Nilai IKM Puskesmas Tasikmadu 80 , Kinerja Pelayanan Puskesmas Tasikmadu 91	82 , 90 (100.70%)	Pada DPA Perubahan puskesmas mendapatkan tambahan dana dari SILPA BLUD tahun sebelumnya, dimana waktu peng SPJ an dan penyerapan anggaran pendek sehingga penyerapan anggaran tidak dapat maksimal, sehingga anggran tidak dicairkan dan menjadi SILPA.	Pengusulan untuk penggunaan dan SILPA BLUD dapat dianggarkan dari awal tahun anggaran.
		x. Peningkatan Pelayanan BLUD (Puskesmas Jaten I (BLUD))	1) Pelayanan dan Penunjang Pelayanan BLUD Anggaran: Rp. 1.816.760.000,00 Realisasi: Rp. 1.421.567.790,00 Persentase: (78,25%)	Nilai IKM Puskesmas Jaten I 80 , Kinerja Pelayanan Puskesmas Jaten I 91	84 , 92 (103.05%)	Tidak ada masalah	
		y. Peningkatan	1) Pelayanan dan Penunjang	Nilai IKM	85 , 94	Tidak ada masalah	

		Pelayanan BLUD (Puskesmas Colomadu I (BLUD))	Pelayanan BLUD Anggaran: Rp. 1.502.531.000,00 Realisasi: Rp. 1.195.424.523,00 Persentase: (79,56%)	Puskesmas 83 , Kinerja pelayanan puskesmas 91	(102.85%)		
		z. Peningkatan Pelayanan BLUD (Puskesmas Jaten II (BLUD))	1) Pelayanan dan Penunjang Pelayanan BLUD Anggaran: Rp. 1.281.387.000,00 Realisasi: Rp. 991.363.222,00 Persentase: (77,37%)	Nilai IKM Puskesmas 80 , Kinerja Pelayanan Puskesmas 91	85 , 82 (98.18%)	Tidak ada masalah	
		a Peningkatan a. Pelayanan BLUD (Puskesmas Kerjo (BLUD))	1) Pelayanan dan Penunjang Pelayanan BLUD Anggaran: Rp. 3.252.231.000,00 Realisasi: Rp. 2.158.113.185,00 Persentase: (66,36%)	Nilai IKM Puskesmas Kerjo 85 , Kinerja Pelayanan Puskesmas Kerjo 92	81 , 88 (95.47%)	Pada DPA Perubahan Puskesmas mendapatkan tambahan dana dari dana SILPA tahun sebelumnya, dimana waktu pencairan sangat pendek sehingga penyerapan anggaran tidak dapat maksimal dan anggran tidak dicairkan dan menjadi SILPA	Pengususlan untuk penggunaan Dana SILPA BLUD dapat digunakan dari awal tahun anggaran
		a Peningkatan b. Pelayanan BLUD (Puskesmas Tawangmangu	1) Pelayanan dan Penunjang Pelayanan BLUD Anggaran: Rp. 2.569.891.500,00 Realisasi:	Kinerja Pelayanan Puskesmas 91 , Nilai IKM Puskesmas 80	94 , 80 (101.65%)	Tiak ada masalah	

		(BLUD))	Rp. 2.194.026.305,00 Persentase: (85,37%)				
		a Peningkatan c. Pelayanan BLUD (Puskesmas Kebakkramat I (BLUD))	1) Pelayanan dan Penunjang Pelayanan BLUD Anggaran: Rp. 3.138.102.000,00 Realisasi: Rp. 2.035.030.934,00 Persentase: (64,85%)	Nilai IKM Puskesmas 80 , Kinerja Pelayanan Puskesmas 91	79 , 91 (99.38%)	Pada DPA Perubahann Puskesmas mendapatkan tambahan dana dari Dana SILPA BLUD tahun sebelumnya, dimana waktu pengSPJan sangat pendek sehingga penyerapan anggaran tidak dapat maksimal dan anggaran tidak dicairkan dan menjadi SILPA.	Pengusulan untuk Dana SILPA BLUD dapat digunakan dari awal tahun anggaran sehingga penyerapan dana dapat maksimal
		a Peningkatan d. Pelayanan BLUD (Puskesmas Kebakkramat II (BLUD))	1) Pelayanan dan Penunjang Pelayanan BLUD Anggaran: Rp. 1.446.142.000,00 Realisasi: Rp. 1.278.355.437,00 Persentase: (88,40%)	Nilai IKM Puskesmas 80 , Kinerja Pelayanan Puskesmas 91	82 , 89 (100.15%)	Tidak ada masalah	
		a Peningkatan e. Pelayanan BLUD (Puskesmas Mojogedang I (BLUD))	1) Pelayanan dan Penunjang Pelayanan BLUD Anggaran: Rp. 2.877.532.000,00 Realisasi: Rp. 1.941.593.756,00 Persentase: (67,47%)	Nilai IKM Puskesmas 80 , Kinerja Pelayanan Puskesmas 91	84 , 94 (104.15%)	Pada DPA Perubahan Puskemas mendapatkan dana tambahan dari Dana SILPA tahun sebelumnya, dimana waktu pencairan sangat	Pengusulan untuk Dana SILPA BLUD dapat digunakan dari awal tahun anggaran.

							pendek sehingga penyerapan anggaran tidak dapat maksimal dan anggran tidak dicairkan dan menjadi SILPA	
		af	Penyediaan Fasilitas Pelayanan Kesehatan untuk UKM dan UKP Kewenangan Daerah Kabupaten Kota	1) Pembangunan Puskesmas Anggaran: Rp. 11.155.627.000,00 Realisasi: Rp. 8.928.868.000,00 Persentase: (80,04%)	Jumlah puskesmas Non rawat inap yang dibangun 1 unit, Jumlah puskesmas rawat inap yang dibangun 1 unit	1 unit, 1 unit (100.00%)	Karena pelaksanaan PBJ dengan Tender sehingga penyerapan sesuai dengan kontrak, sehingga dana yang tidak terserap menjadi SILPA	
		a g.	Penyediaan Fasilitas Pelayanan Kesehatan untuk UKM dan UKP Kewenangan Daerah Kabupaten Kota (RSUD )	1) Pembangunan Fasilitas Kesehatan Lainnya Anggaran: Rp. 200.000.000,00 Realisasi: Rp. 198.000.000,00 Persentase: (99,00%)	Terlaksananya pembangunan Foodcourt RSUD Karanganyar 1 paket	1 paket (100.00%)	Tidak ada masalah	
		a h.	Penyediaan Fasilitas Pelayanan Kesehatan untuk UKM dan UKP Kewenangan Daerah Kabupaten	1) Pengembangan Fasilitas Kesehatan Lainnya Anggaran: Rp. 97.000.000,00 Realisasi: Rp. 96.881.000,00 Persentase: (99,88%)	P4TO berfungsi sesuai standar 25 %, Terlaksananya P4TO sesuai dengan standar 40 %	25 %, 40 % (100.00%)	Tidak ada masalah	

		Kota					
		ai	Penyediaan Fasilitas Pelayanan Kesehatan untuk UKM dan UKP Kewenangan Daerah Kabupaten Kota (RSUD )	1) Rehabilitasi dan Pemeliharaan Rumah Sakit Anggaran: Rp. 200.000.000,00 Realisasi: Rp. 197.790.000,00 Persentase: (98,90%)	Terlaksananya Rehabilitasi Pagar RSUD 1 Paket	1 Paket (100.00%)	Tidak ada masalah
		aj	Penyediaan Fasilitas Pelayanan Kesehatan untuk UKM dan UKP Kewenangan Daerah Kabupaten Kota	1) Pengadaan Sarana Fasilitas Pelayanan Kesehatan Anggaran: Rp. 2.695.600.000,00 Realisasi: Rp. 2.338.960.000,00 Persentase: (86,77%)	Terlaksananya sewa tanah Puskesmas Colomadu II 12 bulan, Terlaksananya pengadaan mobil vaksin 1 unit, Tercukupinya sarana penunjang kegiatan vaksinasi covid-19 100 %	12 bulan, 1 unit, 100 % (100.00%)	Tidak ada masalah
		a	Penyediaan Fasilitas Pelayanan Kesehatan untuk UKM dan UKP Kewenangan Daerah Kabupaten Kota (RSUD )	1) Pengadaan Alat Kesehatan/Alat Penunjang Medik Fasilitas Pelayanan Kesehatan Anggaran: Rp. 3.709.000.000,00 Realisasi: Rp. 3.310.491.828,00 Persentase: (89,26%)	Prosentase ketersediaan alat kesehatan sesuai standar 26 Unit	26 Unit (100.00%)	Tidak ada masalah

		al Penyediaan Fasilitas Pelayanan Kesehatan untuk UKM dan UKP Kewenangan Daerah Kabupaten Kota	1) Pengadaan Alat Kesehatan/Alat Penunjang Medik Fasilitas Pelayanan Kesehatan Anggaran: Rp. 1.253.652.200,00 Realisasi: Rp. 1.169.974.400,00 Persentase: (93,33%)	Ketersediaan data alat kesehatan yang sesuai dengan kondisi Fasilitas pelayanan kesehatan 21 puskesmas	21 puskesmas (100.00%)	Tidak ada masalah	
			2) Pengadaan dan Pemeliharaan Alat Kalibrasi Anggaran: Rp. 62.090.800,00 Realisasi: Rp. 61.334.800,00 Persentase: (98,78%)		(%)	Tidak ada masalah	
			3) Pengadaan Obat, Vaksin Anggaran: Rp. 5.369.504.700,00 Realisasi: Rp. 5.294.519.977,00 Persentase: (98,60%)	Ketersediaan Obat di Puskesmas 12 bulan, ketersediaan obat perbekalan kesehatan sesuai standar 12 bulan, penggunaan obat rasional di Fasyankes sesuai standar 12 bulan	12 bulan, 12 bulan, 12 bulan (100.00%)	Tidak ada masalah	
		a Penyediaan Layanan Kesehatan untuk UKM dan UKP Rujukan	1) Pengelolaan Pelayanan Kesehatan Ibu Hamil Anggaran: Rp. 298.625.000,00 Realisasi:	Puskesmas yang memberikan pelayanan kesehatan ibu hamil sesuai	21 puskesmas (100.00%)	Tidak ada masalah	

			Tingkat Daerah Kabupaten/Kota	Rp. 296.739.800,00 Persentase: (99,37%)	standar (K4=95%) 21 puskesmas			
			2)	Pengelolaan Pelayanan Kesehatan Ibu Bersalin Anggaran: Rp. 2.564.142.000,00 Realisasi: Rp. 1.691.451.500,00 Persentase: (65,97%)	Terlaksananya jaminan ibu hamil miskin tidak mampu yang belum memiliki jaminan 12 bulan	12 bulan (100.00%)	1. Untuk persalinan bagi ibu bersalin yang beresiko atau mengalami komplikasi dari keluarga tidak mampu yang memiliki JKN sudah tercover dengan JKN.	Anggaran tidak dicairkan sehingga menjadi SILPA
			3)	Pengelolaan Pelayanan Kesehatan Bayi Baru Lahir Anggaran: Rp. 25.000.000,00 Realisasi: Rp. 24.025.000,00 Persentase: (96,10%)	Jumlah puskesmas yang memberikan pelayanan kesehatan bayi baru lahir sesuai standar 21 puskesmas	21 puskesmas (100.00%)	Tidak ada masalah	
			4)	Pengelolaan Pelayanan Kesehatan Balita Anggaran: Rp. 116.840.000,00 Realisasi: Rp. 107.210.000,00 Persentase: (91,76%)	puskesmas yang memberikan pelayanan kesehatan balita sesuai standar 21 puskesmas	21 puskesmas (100.00%)	Tidak ada masalah	
			5)	Pengelolaan Pelayanan Kesehatan pada Usia Pendidikan Dasar Anggaran: Rp. 40.550.000,00 Realisasi: Rp. 39.738.000,00	Puskesmas yang memberikan pelayanan kesehatan anak remaja 21 puskesmas, Sekolah Dasar	21 puskesmas, 100 % (103.19%)	Tidak ada masalah	

				Persentase: (98,00%)	(SD-SMP sederajat) yang melaksanakan pelayanan penjaringan sesuai standar 94 %			
				6) Pengelolaan Pelayanan Kesehatan pada Usia Produktif Anggaran: Rp. 41.300.000,00 Realisasi: Rp. 39.871.000,00 Persentase: (96,54%)	Persentase puskesmas yang memberikan pelayanan kesehatan pada usia produktif 94 %	100 % (106.38%)	Tidak ada masalah	
				7) Pengelolaan Pelayanan Kesehatan pada Usia Lanjut Anggaran: Rp. 45.900.000,00 Realisasi: Rp. 44.764.000,00 Persentase: (97,53%)	Persentase Puskesmas yang memberikan pelayanan kesehatan Usia Lanjut 75 %	86 % (114.67%)	Tidak ada masalah	
				8) Pengelolaan Pelayanan Kesehatan Penderita Hipertensi Anggaran: Rp. 85.000.000,00 Realisasi: Rp. 84.472.000,00 Persentase: (99,38%)	Cakupan penderita HT yang mendapatkan pelayanan kesehatan sesuai standar 85 %	97 % (114.12%)	Tida ada masalah	
				9) Pengelolaan Pelayanan Kesehatan Penderita Diabetes Melitus Anggaran: Rp. 5.100.000,00	Prosentase penderita DM yang mendapatkan pelayanan	100 % (105.26%)	Tidak ada masalah	



				Realisasi: Rp. 5.100.000,00 Persentase: (100,00%)	kesehatan sesuai standar 95 %			
				10) Pengelolaan Pelayanan Kesehatan Orang Dengan Gangguan Jiwa Berat Anggaran: Rp. 150.000.000,00 Realisasi: Rp. 150.000.000,00 Persentase: (100,00%)	prosentase penderita gangguan jiwa berat yang mendapatkan pelayanan kesehatan sesuai standar 100 %	100 % (100.00%)	Tida ada masalah	
				11) Pengelolaan Pelayanan Kesehatan Orang Terduga Tuberkulosis Anggaran: Rp. 77.312.000,00 Realisasi: Rp. 75.361.700,00 Persentase: (97,48%)	Angka keberhasilan Pengobatan (Succes Rate)penderita TBC 90 %, Cakupan pengobatan semua kasus TBC (CDR) TBC 39 %	96 %, 45 % (111.03%)	Tida ada masalah	
				12) Pengelolaan Pelayanan Kesehatan Orang Dengan Risiko Terinfeksi HIV Anggaran: Rp. 51.495.000,00 Realisasi: Rp. 41.207.500,00 Persentase: (80,02%)	Persentase orang beresiko terinfeksi HIV mendapatkan pemeriksaan HIV sesuai standart 94 %	100 % (106.38%)	Tidak ada masalah	
				13) Pengelolaan Pelayanan Kesehatan bagi Penduduk Pada Kondisi Kejadian Luar Biasa	Cakupan desa/ kelurahan terjangkit KLB	100 % (100.00%)	Tidak ada masalah	

				(KLB) Anggaran: Rp. 1.240.327.000,00 Realisasi: Rp. 1.097.771.700,00 Persentase: (88,51%)	ditangani 100 %		
				14) Pengelolaan Pelayanan Kesehatan Gizi Masyarakat Anggaran: Rp. 294.796.000,00 Realisasi: Rp. 283.669.000,00 Persentase: (96,23%)	Persentase Puskesmas cakupan remaja putri mendapat tablet tambah darah >80% 100 %, Persentase Puskesmas capaian Kadarzi >85% 80 %, Presentase Puskesmas yang cakupan pemberian Vit A pada balita 100% 100 %, Presentase Puskesmas yang capaian ASI eksklusif minimal 65% 50 %	100 %, 100 %, 100 %, 50 % (106.25%)	Tida ada masalah
				15) Pengelolaan Pelayanan Kesehatan Kerja dan Olahraga Anggaran: Rp. 50.000.000,00 Realisasi: Rp. 48.543.000,00 Persentase: (97,09%)	Persentase puskesmas yang memberikan pembinaan pada kelompok olahraga 50 %, Persentase puskesmas yang	50 %, 10 % (100.00%)	Tida ada masalah

					mengembangkan Pos UKK 10 %			
				16) Pengelolaan Pelayanan Kesehatan Lingkungan Anggaran: Rp. 368.605.000,00 Realisasi: Rp. 332.762.575,00 Persentase: (90,28%)	Jumlah puskesmas yang memberikan pelayanan kesehatan lingkungan sesuai standar 50 %, Pengelolaan limbah medis laboratorium sesuai standar 70 %	100 %, 100 % (171.43%)	Tidak ada masalah	
				17) Pengelolaan Pelayanan Promosi Kesehatan Anggaran: Rp. 277.270.000,00 Realisasi: Rp. 271.336.000,00 Persentase: (97,86%)	Jumlah tema pesan dalam komunikasi, informasi dan edukasi kepada masyarakat 5 Tema, Persentase puskesmas mengembangkan media promosi 10 %	5 Tema, 10 % (100.00%)	Tidak ada masalah	
				18) Pengelolaan Pelayanan Kesehatan Tradisional, Akupunktur, Asuhan Mandiri dan Tradisional Lainnya Anggaran: Rp. 100.000.000,00 Realisasi: Rp. 97.875.000,00 Persentase:	Persentase penyehat tradisional sesuai standar 10 %, Persentase Peran serta UKBM dalam asuhan mandiri	10 %, 20 % (100.00%)	Tidak ada masalah	

			(97,88%)	toga 20 %			
			19) Pengelolaan Surveilans Kesehatan Anggaran: Rp. 150.000.000,00 Realisasi: Rp. 136.461.100,00 Persentase: (90,97%)	Cakupan AFP Rate 100 %, Cakupan Imunisasi Dasar Lengkap 95 %, Cakupan Discarded Campak 100 %, Prosentase Ketepatan SKDR Mingguan 99 %, UCI Desa 100 %, Cakupan pemeriksaan dan pembinaan kesehatan jemaah haji 100 %	100 %, 88 %, 100 %, 100 %, 92 %, 100 % (97.61%)	Tidak ada masalah	
			20) Pelayanan Kesehatan Penyakit Menular dan Tidak Menular Anggaran: Rp. 761.538.000,00 Realisasi: Rp. 755.696.100,00 Persentase: (99,23%)	Cakupan kasus DBD yang dilakukan penyelidikan epidemiologi (PE) dalam kurun waktu 1 tahun (100%) 100 %, Persentase Puskesmas yang melaksanakan deteksi dini Hepatitis B 100 %, Persentase semua kasus baru Kusta yang	100 %, 100 %, 100 %, 100 %, 12 Bulan, 100 %, 100 % (114.07%)	Tidak ada masalah	

				menyelesaikan pengobatan sesuai standart 100 %, Cakupan zoonozis dan ditangani sesuai standar (100%) 100 %, Jumlah suspek malaria yang dilakukan pemeriksaan laboratorium 12 Bulan, Persentase Puskesmas dengan angka penemuan kasus diare >80% 67 %, Persentase Puskesmas dengan cakupan penemuan kasus pneumonia balita 67 %			
			21) Pengelolaan Jaminan Kesehatan Masyarakat Anggaran: Rp. 26.880.729.400,00 Realisasi: Rp. 25.434.865.208,00 Persentase: (94,62%)	Jumlah kepesertaan yang dibayarkan Pemda 53300 Jiwa, Prosentase Masyarakat beresiko kesehatan tertangani 100 % 100 %	51305 Jiwa, 100 % (98.13%)	Tidak ada masalah	
			22) Penyelenggaraan Kabupaten/Kota Sehat	Persentase puskesmas yang	100 % (166.67%)	Tidak ada masalah	

				Anggaran: Rp. 15.400.000,00 Realisasi: Rp. 12.069.000,00 Persentase: (78,37%)	aktif melakukan intervensi sesuai IKS 60 %		
		a Penyediaan n. Layanan Kesehatan untuk UKM dan UKP Rujukan Tingkat Daerah Kabupaten/Kota (Puskesmas Jumapolo (BOK))	1) Operasional Pelayanan Puskesmas Anggaran: Rp. 614.125.000,00 Realisasi: Rp. 409.454.100,00 Persentase: (66,67%)	Nilai Iks Kabupaten 25 (100), Pelayanan kesehatan ibu hamil 100 %, Pelayanan kesehatan ibu bersalin 100 %, Pelayanan kesehatan bayi baru lahir 100 %, Pelayanan kesehatan balita 100 %, Pelayanan kesehatan pada usia pendidikan dasar 100 %, Pelayanan kesehatan pada usia produktif 100 %, Pelayanan kesehatan pada usia lanjut 100 %, Pelayanan kesehatan penderita hipertensi 100 %, Pelayanan	9 (100), 100 %, 100 %, 100 %, 100 %, 80 %, 94 %, 100 %, 100 %, 100 % (93.08%)	1. Perbup membatasi untuk perjalanan dinas naya 60% dari pagu sehingga menyebabkan penyerapan anggaran dari Dana BOK tidak dapat maksimal. 2. Juknis pelaksanaan BOK pada bulan Maret berubah dimana memasukkan kegiatan COVID dapat masuk dalam penganggaran BOK, sehingga merubah RBA dan POA yang menyebabkan waktu pengSPJ an diundur yang menyebabkan penyerapan anggaran tidak maksimal.	1. Revisi Perbup terkait perjalanan dinas untuk kegiatan BOK Puskesmas. 2. Koordinasi dan konsultasi dengan Dinkes Provinsi dan Kemeskes terkait Juknis Pelaksanaan BOK.

					kesehatan penderita diabetes militus/ DM 100 %, pelayanan kesehatan orang dengan gangguan jiwa/ ODGJ 100 %, Pelayanan kesehatan orang terduga tuber kolosis/ TB 100 %, Pelayanan kesehatan orang resiko terinfeksi HIV 100 %			
		a o.	Penyediaan Layanan Kesehatan untuk UKM dan UKP Rujukan Tingkat Daerah Kabupaten/Kota (Puskesmas Karanganyar (BOK))	1) Operasional Pelayanan Puskesmas Anggaran: Rp. 669.955.000,00 Realisasi: Rp. 469.389.000,00 Persentase: (70,06%)	Nilai IKS Kabupaten 40 (100), Pelayanan Kesehatan Penderita Hipertensi 100 %, Pelayanan Kesehatan Penderita Diabetes Militus 100 %, Pelayanan Kesehatan Orang Dengan Gangguan Jiwa (ODGJ) 100 %, Pelayanan Kesehatan Orang Terduga	40 (100), 100 %, 100 %, 100 %, 100 %, 100 %, 100 %, 100 %, 96 % (99.69%)	1. Perbup membatasi untuk perjalanan dinas naya 60% dari pagu sehingga menyebabkan penyerapan anggaran dari Dana BOK tidak dapat maksimal. 2. Juknis pelaksanaan BOK pada bulan Maret berubah dimana memasukkan kegiatan COVID dapat masuk dalam penganggaran BOK, sehingga merubah RBA dan POA yang	1. Revisi Perbup terkait perjalanan dinas untuk kegiatan BOK Puskesmas. 2. Koordinasi dan konsultasi dengan Dinkes Provinsi dan Kemeskes terkait Juknis Pelaksanaan BOK.

					Tuberkolosis (TB) 100 %, Pelayanan Kesehatan Orang Resiko Terinfeksi HIV 100 %, Pelayanan Kesehatan Ibu Hamil 100 %, Pelayanan Kesehatan Ibu Bersalin 100 %, Pelayanan Kesehatan Bayi Baru Lahir 100 %, Pelayanan Kesehatan Balita 100 %, Pelayanan Kesehatan Pada Usia Pendidikan Dasar 100 %, Pelayanan Kesehatan Pada Usia Produktif 100 %, Pelayanan Kesehatan Usia Lanjut 100 %		meyebabkan waktu pengSPJ an diundur yang menyebabkan penyerapan anggaran tidak maksimal.	
		a p.	1)	Operasional Pelayanan Puskesmas Anggaran: Rp. 602.960.000,00 Realisasi: Rp. 362.770.500,00	Nilai IKS Kabupaten 25 (100), PELAYANAN KESEHATAN PENDERITA	29 (100), 100 %, 100 %, 100 %, 100 %, 100 %	1. Perbup membatasi untuk perjalanan dinas naya 60% dari pagu sehingga menyebabkan	1. Revisi Perbup terkait perjalanan dinas untuk kegiatan BOK Puskesmas. 2. Koordinasi dan



		Kabupaten/Kota (Puskesmas Tasikmadu (BOK))	Persentase: (60,16%)	DIABETES MILITUS (DM) 100 %, PELAYANAN KESEHATAN ORANG DENGAN GANGGUAN JIWA (ODGJ) BERAT 100 %, PELAYANAN KESEHATAN ORANG TERDUGA TUBERKOLOSIS (TB) 100 %, PELAYANAN KESEHATAN ORANG RESIKO TERINFEKSI HIV 100 %, PELAYANAN KESEHATAN IBU HAMI 100 %, PELAYANAN KESEHATAN IBU BERSALIN 100 %, PELAYANAN KESEHATAN BAYI BARU LAHIR 100 %, PELAYANAN KESEHATAN BALITA 100 %,	%, 100 %, 100 %, 86 %, 93 % (99.62%)	penyerapan anggaran dari Dana BOK tidak dapat maksimal. 2. Juknis pelaksanaan BOK pada bulan Maret berubah dimana memasukkan kegiatan COVID dapat masuk dalam penganggaran BOK, sehingga merubah RBA dan POA yang menyebabkan waktu pengSPJ an diundur yang menyebabkan penyerapan anggaran tidak maksimal.	konsultasi dengan Dinkes Provinsi dan Kemeskes terkait Juknis Pelaksanaan BOK.
--	--	--	-------------------------	--	--------------------------------------	---	--

					PELAYANAN KESEHATAN PADA USIA PENDIDIKAN DASAR 100 %, PELAYANAN KESEHATAN PADA USIA PRODUKTIF 100 %, PELAYANAN KESEHATAN PADA USIA LANJUT 100 %, PELAYANAN KESEHATAN PENDERITA HIPERTENSI 100 %			
		a q.	Penyediaan Layanan Kesehatan untuk UKM dan UKP Rujukan Tingkat Daerah Kabupaten/Kota (Puskesmas Jaten I (BOK))	1) Operasional Pelayanan Puskesmas Anggaran: Rp. 614.125.000,00 Realisasi: Rp. 443.580.000,00 Persentase: (72,23%)	Nilai IKS Kabupaten 25 (100), PELAYANAN KESEHATAN PENDERITA DIABETES MILITUS (DM) 100 %, PELAYANAN KESEHATAN ORANG DENGAN GANGGUAN JIWA (ODGJ) BERAT 100 %, PELAYANAN	27 (100), 100 %, 100 %, 100 %, 100 %, 100 %, 100 %, 100 %, 100 %, 113 % (101.23%)	1. Perbup membatasi untuk perjalanan dinas naya 60% dari pagu sehingga menyebabkan penyerapan anggaran dari Dana BOK tidak dapat maksimal. 2. Juknis pelaksanaan BOK pada bulan Maret berubah dimana memasukkan kegiatan COVID dapat masuk dalam penganggaran BOK,	1. Revisi Perbup terkait perjalanan dinas untuk kegiatan BOK Puskesmas. 2. Koordinasi dan konsultasi dengan Dinkes Provinsi dan Kemeskes terkait Juknis Pelaksanaan BOK.

KESEHATAN  
ORANG  
TERDUGA  
TUBERKOLOSI  
S (TB) 100 %, Pelayanan  
KESEHATAN  
ORANG  
RESIKO  
TERINFEKSI  
HIV 100 %, Pelayanan  
KESEHATAN  
IBU HAMIL 100  
%, Pelayanan  
KESEHATAN  
IBU BERSALIN  
100 %, Pelayanan  
KESEHATAN  
BAYI BARU  
LAHIR 100 %, Pelayanan  
KESEHATAN  
BALITA 100 %, Pelayanan  
KESEHATAN  
PADA USIA  
PENDIDIKAN  
DASAR 100 %, Pelayanan  
KESEHATAN  
PADA USIA  
PRODUKTIF  
100 %, Pelayanan

sehingga merubah  
RBA dan POA yang  
meyebabkan waktu  
pengSPJ an diundur  
yang menyebabkan  
penyerapan  
anggaran tidak  
maksimal.

					KESEHATAN PADA USIA LANJUT 100 %, PELAYANAN KESEHATAN PENDERITA HIPERTENSI 100 %			
			ar Penyediaan . Layanan Kesehatan untuk UKM dan UKP Rujukan Tingkat Daerah Kabupaten/Kot a (Puskesmas Jaten II (BOK))	1) Operasional Pelayanan Puskesmas Anggaran: Rp. 614.131.000,00 Realisasi: Rp. 453.778.000,00 Persentase: (73,89%)	Nilai IKS Kabupaten 25 (100), Pelayanan Kesehatan Orang dengan Gangguan Jiwa ( ODGJ ) Berat 100 %, Pelayanan Kesehatan Orang Terduga Tuberculosis ( TB ) 100 %, Pelayanan Kesehatan Orang Resiko Terinfeksi HIV 100 %, Pelayanan Kesehatan Ibu Hamil 100 %, Pelayanan Kesehatan Ibu Bersalin 100 %, Pelayanan Kesehatan Bayi Baru Lahir 100 %, Pelayanan	32 (100), 100 %, 100 %, 100 %, 100 %, 100 %, 100 %, 100 %, 100 %, 100 %, 100 % (102.33%)	1. Perbup membatasi untuk perjalanan dinas naya 60% dari pagu sehingga menyebabkan penyerapan anggaran dari Dana BOK tidak dapat maksimal. 2. Juknis pelaksanaan BOK pada bulan Maret berubah dimana memasukkan kegiatan COVID dapat masuk dalam penganggaran BOK, sehingga merubah RBA dan POA yang menyebabkan waktu pengSPJ an diundur yang menyebabkan penyerapan anggaran tidak maksimal.	1. Revisi Perbup terkait perjalanan dinas untuk kegiatan BOK Puskesmas. 2. Koordinasi dan konsultasi dengan Dinkes Provinsi dan Kemeskes terkait Juknis Pelaksanaan BOK.

					Kesehatan Balita 100 %, Pelayanan Kesehatan pada Usia Pendidikan Dasar 100 %, Pelayanan Kesehatan pada Usia Produktif 100 %, Pelayanan Kesehatan Penderita Hipertensi 100 %, Pelayanan Kesehatan Penderita Diabetes Melitus ( DM ) 100 %			
		a s.	Penyediaan Layanan Kesehatan untuk UKM dan UKP Rujukan Tingkat Daerah Kabupaten/Kot a (Puskesmas Kebakkramat I (BOK))	1) Operasional Pelayanan Puskesmas Anggaran: Rp. 602.960.000,00 Realisasi: Rp. 356.877.000,00 Persentase: (59,19%)	Nilai IKS Kabupaten 40 (100), Pelayanan kesehatan penderita diabetes mellitus 100 %, Pelayanan kesehatan orang dengan gangguan jiwa 100 %, Pelayanan kesehatan orang terduga tuberkulosis 100 %, Pelayanan	30 (100), 100 %, 100 %, 100 %, 100 %, 100 %, 100 %, 97 %, 98 % (97.69%)	1. Perbup membatasi untuk perjalanan dinas naya 60% dari pagu sehingga menyebabkan penyerapan anggaran dari Dana BOK tidaaka adapat maksimal. 2. Juknis pelaksanaan BOK pada bulan Maret berubah dimana memasukkan kegiatan COVID dapat masuk dalam penganggaran BOK,	1. Revisi Perbup terkait perjalanan dinas untuk kegiatan BOK Puskesmas. 2. Koordinasi dan konsultasi dengan Dinkes Provinsi dan Kemeskes terkait Juknis Pelaksanaan BOK.

					<p>kesehatan orang resiko terinfeksi HIV 100 %,  Pelayanan kesehatan ibu hamil 100 %,  Pelayanan kesehatan ibu bersalin 100 %,  Pelayanan kesehatan bayi baru lahir 100 %,  Pelayanan kesehatan balita 100 %,  Pelayanan kesehatan pada usia pendidikan dasar 100 %,  Pelayanan kesehatan pada usia produktif 100 %,  Pelayanan kesehatan pada usia lanjut 100 %,  Pelayanan kesehatan penderita hipertensi 100 %</p>		<p>sehingga merubah RBA dan POA yang menyebabkan waktu pengSPJ an diundur yang menyebabkan penyerapan anggaran tidak maksimal.</p>	
		<p>at Penyediaan . Layanan Kesehatan untuk UKM dan UKP Rujukan Tingkat Daerah</p>	<p>1) Operasional Pelayanan Puskesmas  Anggaran: Rp. 602.960.000,00  Realisasi: Rp. 397.834.000,00</p>	<p>Nilai IKS Kabupaten 25 (100),  PELAYANAN KESEHATAN PENDERITA</p>	<p>20 (100), 100 %, 100 %, 100 %, 100 %, 100 %, 100 %</p>	<p>1. Perbup membatasi untuk perjalanan dinas naya 60% dari pagu sehingga menyebabkan</p>	<p>1. Revisi Perbup terkait perjalanan dinas untuk kegiatan BOK Puskesmas. 2. Koordinasi dan</p>	

		Kabupaten/Kota (Puskesmas Kebakkramat II (BOK))	Persentase: (65,98%)	DIABETES MILITUS (DM) 100 %, PELAYANAN KESEHATAN ORANG DENGAN GANGGUAN JIWA (ODGJ) BERAT 100 %, PELAYANAN KESEHATAN ORANG TERDUGA TUBERKOLOSIS (TB) 100 %, PELAYANAN KESEHATAN ORANG RESIKO TERINFEKSI HIV 100 %, PELAYANAN KESEHATAN IBU HAMIL 100 %, PELAYANAN KESEHATAN IBU BERSALIN 100 %, PELAYANAN KESEHATAN BAYI BARU LAHIR 100 %, PELAYANAN KESEHATAN BALITA 100 %,	%, 100 %, 100 %, 89 %, 90 % (96.85%)	penyerapan anggaran dari Dana BOK tidak dapat maksimal. 2. Juknis pelaksanaan BOK pada bulan Maret berubah dimana memasukkan kegiatan COVID dapat masuk dalam penganggaran BOK, sehingga merubah RBA dan POA yang menyebabkan waktu pengSPJ an diundur yang menyebabkan penyerapan anggaran tidak maksimal.	konsultasi dengan Dinkes Provinsi dan Kemeskes terkait Juknis Pelaksanaan BOK.
--	--	---	-------------------------	---	--------------------------------------	---	--

					PELAYANAN KESEHATAN PADA USIA PENDIDIKAN DASAR 100 %, PELAYANAN KESEHATAN PADA USIA PRODUKTIF 100 %, PELAYANAN KESEHATAN PADA USIA LANJUT 100 %, PELAYANAN KESEHATAN PENDERITA HIPERTENSI 100 %			
		a Penyediaan u. Layanan Kesehatan untuk UKM dan UKP Rujukan Tingkat Daerah Kabupaten/Kot a (Puskesmas Mojogedang I (BOK))	1) Operasional Pelayanan Puskesmas Anggaran: Rp. 625.291.000,00 Realisasi: Rp. 467.048.000,00 Persentase: (74,69%)	Nilai IKS Kabupaten 40 (100), Pelayanan Kesehatan Penderita Diabetes Militus( DM) 100 %, Pelayanan Kesehatan Pada Orang Dengan Gangguan Jiwa 100 %, Pelayanan Kesehatan Orang Terduga Tuberculosis ( TB ) 100 %,	25 (100), 100 %, 100 %, 100 %, 100 %, 100 %, 100 %, 100 %, 85 %, 88 % (95.04%)	1. Perbup membatasi untuk perjalanan dinas naya 60% dari pagu sehingga menyebabkan penyerapan anggaran dari Dana BOK tidaaka adapat maksimal. 2. Juknis pelaksanaan BOK pada bulan Maret berubah dimana memasukkan kegiatan COVID dapat masuk dalam penganggaran BOK,	1. Revisi Perbup terkait perjalanan dinas untuk kegiatan BOK Puskesmas. 2. Koordinasi dan konsultasi dengan Dinkes Provinsi dan Kemeskes terkait Juknis Pelaksanaan BOK.	



					Pelayanan Kesehatan Orang Resiko Terinfeksi HIV 100 %, Pelayanan Kesehatan Ibu Hamil 100 %, Pelayanan Kesehatan Ibu Bersalin 100 %, Pelayanan Kesehatan Bayi Baru Lahir 100 %, Pelayanan Kesehatan Balita 100 %, Pelayanan Kesehatan Pada Usia Pendidikan Dasar 100 %, Pelayanan Kesehatan Pada Usia Produktif 100 %, Pelayanan Kesehatan Pada Usia Lanjut 100 %, Pelayanan Kesehatan Pada Penderita Hipertensi 100 %		sehingga merubah RBA dan POA yang menyebabkan waktu pengSPJ an diundur yang menyebabkan penyerapan anggaran tidak maksimal.	
		a Penyediaan v. Layanan Kesehatan untuk UKM dan	1) Operasional Pelayanan Puskesmas Anggaran: Rp. 602.960.000,00	Persentase Pelayanan Kesehatan Ibu Hamil 100 %,	100 %, 100 %, 100 %, 100 %,	1. Perbup membatasi untuk perjalanan dinas naya 60% dari pagu	1. Revisi Perbup terkait perjalanan dinas untuk kegiatan BOK	

		<p>UKP Rujukan Tingkat Daerah Kabupaten/Kot a (Puskesmas Mojogedang II (BOK))</p>	<p>Realisasi: Rp. 373.310.000,00 Persentase: (61,91%)</p>	<p>Persentase Pelayanan Kesehatan Penderita Diabetes Mellitus (DM) 100 %, Persentase Pelayanan Kesehatan Orang Dengan Gangguan Jiwa (ODGJ) 100 %, Persentase Pelayanan Kesehatan Orang Terduga Tuberkulosis (TB) 100 %, Persentase Pelayanan Kesehatan Orang Resiko Terinfeksi HIV 100 %, Persentase Pelayanan Kesehatan Ibu Bersalin 100 %, Persentase Pelayanan Kesehatan Bayi Baru Lahir 100 %, Persentase Pelayanan Kesehatan Balita 100 %,</p>	<p>100 %, 100 %, 100 %, 96 %, 88 % (98.67%)</p>	<p>sehingga menyebabkan penyerapan anggaran dari Dana BOK tidaaka adapat maksimal. 2. Juknis pelaksanaan BOK pada bulan Maret berubah dimana memasukkan kegiatan COVID dapat masuk dalam penganggaran BOK, sehingga merubah RBA dan POA yang meyebabkan waktu pengSPJ an diundur yang menyebabkan penyerapan anggaran tidak maksimal.</p>	<p>Puskesmas. 2. Koordinasi dan konsultasi dengan Dinkes Provinsi dan Kemeskes terkait Juknis Pelaksanaan BOK.</p>
--	--	---	---	---	---	---	--

					Persentase Pelayanan Kesehatan Pada Usia Pendidikan Dasar 100 %, Persentase Pelayanan Kesehatan Pada Usia Produktif 100 %, Persentase Pelayanan Kesehatan Pada Usia Lanjut 100 %, Persentase Pelayanan Kesehatan Penderita Hipertensi 100 %			
		a Penyediaan w Layanan . Kesehatan untuk UKM dan UKP Rujukan Tingkat Daerah Kabupaten/Kot a (Puskesmas Karangpandan (BOK))	1) Operasional Pelayanan Puskesmas Anggaran: Rp. 658.789.000,00 Realisasi: Rp. 417.947.850,00 Persentase: (63,44%)	Nilai IKS Puskesmas 30 (100), Pelayanan Kesehatan Bayi Baru Lahir 100 %, Pelayanan Kesehatan Balita 100 %, Pelayanan Kesehatan Pada Usia Pendidikan Dasar 100 %, Pelayanan Kesehatan Ibu Hamil 100 %, Pelayanan Kesehatan Pada	21 (100), 100 %, 100 %, 100 %, 96 %, 88 %, 100 %, 100 %, 100 %, 100 % (96.46%)	1. Perbup membatasi untuk perjalanan dinas naya 60% dari pagu sehingga menyebabkan penyerapan anggaran dari Dana BOK tidaaka adapat maksimal. 2. Juknis pelaksanaan BOK pada bulan Maret berubah dimana memasukkan kegiatan COVID dapat masuk dalam penganggaran BOK,	1. Revisi Perbup terkait perjalanan dinas untuk kegiatan BOK Puskesmas. 2. Koordinasi dan konsultasi dengan Dinkes Provinsi dan Kemeskes terkait Juknis Pelaksanaan BOK.	

					Usia Produktif 100 %, Pelayanan Kesehatan Pada Usia Lanjut 100 %, Pelayanan Kesehatan Pada Penderita Hipertensi 100 %, Pelayanan Kesehatan Pada Penderita Diabetes Militus (DM) 100 %, Pelayanan Kesehatan Orang dengan Gangguan Jiwa (ODGJ) Berat 100 %, Pelayanan Kesehatan Orang Terduga Tuberkolosis (TB) 100 %, Pelayanan Kesehatan Orang Resiko Terinfeksi HIV 100 %, Pelayanan Kesehatan Ibu Bersalin 100 %		sehingga merubah RBA dan POA yang meyebabkan waktu pengSPJ an diundur yang menyebabkan penyerapan anggaran tidak maksimal.	
		a Penyediaan x. Layanan Kesehatan	1) Operasional Pelayanan Puskesmas Anggaran:	Nilai IKS Kabupaten 25 (100),	32 (100), 100 %, 100 %	1. Perbup membatasi untuk perjalanan dinas	1. Revisi Perbup terkait perjalanan dinas untuk	

			untuk UKM dan UKP Rujukan Tingkat Daerah Kabupaten/Kota (Puskesmas Matesih (BOK))	Rp. 636.457.000,00 Realisasi: Rp. 312.717.700,00 Persentase: (49,13%)	PELAYANAN KESEHATAN IBU HAMIL 100 %, PELAYANAN KESEHATAN IBU BERSALIN 100 %	(109.33%)	naya 60% dari pagu sehingga menyebabkan penyerapan anggaran dari Dana BOK tidak dapat maksimal. 2. Juknis pelaksanaan BOK pada bulan Maret berubah dimana memasukkan kegiatan COVID dapat masuk dalam penganggaran BOK, sehingga merubah RBA dan POA yang menyebabkan waktu pengSPJ an diundur yang menyebabkan penyerapan anggaran tidak maksimal.	kegiatan BOK Puskesmas. 2. Koordinasi dan konsultasi dengan Dinkes Provinsi dan Kemeskes terkait Juknis Pelaksanaan BOK.
			a Penyediaan y. Layanan Kesehatan untuk UKM dan UKP Rujukan Tingkat Daerah Kabupaten/Kota (Puskesmas Tawangmangu (BOK))	1) Operasional Pelayanan Puskesmas Anggaran: Rp. 781.614.000,00 Realisasi: Rp. 494.529.000,00 Persentase: (63,27%)	Nilai IKS Kabupaten 40 (100), PELAYANAN KESEHATAN PENDERITA DIABETES MELITUS (DM) 100 %, PELAYANAN KESEHATAN ORANG DENGAN GANGGUAN	15 (100), 100 %, 100 %, 100 %, 100 %, 100 %, 100 %, 86 %, 100 % (94.12%)	1. Perbup membatasi untuk perjalanan dinas naya 60% dari pagu sehingga menyebabkan penyerapan anggaran dari Dana BOK tidak dapat maksimal. 2. Juknis pelaksanaan BOK pada bulan Maret berubah dimana memasukkan	1. Revisi Perbup terkait perjalanan dinas untuk kegiatan BOK Puskesmas. 2. Koordinasi dan konsultasi dengan Dinkes Provinsi dan Kemeskes terkait Juknis Pelaksanaan BOK.

JIWA (ODGJ)  
BERAT 100 %, Pelayanan Kesehatan Orang Terduga Tuberkulosis (TB) 100 %, Pelayanan Kesehatan Orang Resiko Terinfeksi HIV 100 %, Pelayanan Kesehatan Ibu Hamil 100 %, Pelayanan Kesehatan Ibu Bersalin 100 %, Pelayanan Kesehatan Bayi Baru Lahir 100 %, Pelayanan Kesehatan Balita 100 %, Pelayanan Kesehatan Pada Usia Pendidikan Dasar 100 %, Pelayanan Kesehatan Pada Usia

kegiatan COVID dapat masuk dalam penganggaran BOK, sehingga merubah RBA dan POA yang menyebabkan waktu pengSPJ an diundur yang menyebabkan penyerapan anggaran tidak maksimal.

					PRODUKTIF 100 %, PELAYANAN KESEHATAN PADA USIA LANJUT 100 %, PELAYANAN KESEHATAN PENDERITA HIPERTENSI 100 %			
		a Penyediaan z. Layanan Kesehatan untuk UKM dan UKP Rujukan Tingkat Daerah Kabupaten/Kot a (Puskesmas Ngargoyoso (BOK))	1) Operasional Pelayanan Puskesmas Anggaran: Rp. 736.951.000,00 Realisasi: Rp. 467.673.000,00 Persentase: (63,46%)	Nilai IKS Puskesmas 25 (100), Persentase desa STBM 55 %, Persentase Rumah Tangga Sehat 90 %, Jumlah desa siaga aktif mandiri 2 Desa, Persentase ibu risiko tinggi kebidanan ditangani 92 %, Presentasi komplikasi kebidanan 80 %, Presentasi Komplikasi pada Neonatus 92 %, Angka kesakitan bayi 70 %, Angka kesakitan lansia 49 %,	17 (100), 55 %, 90 %, 2 Desa, 100 %, 100 %, 100 %, 100 %, 100 %, 83 %, 20 % (113.08%)	1. Perbup membatasi untuk perjalanan dinas naya 60% dari pagu sehingga menyebabkan penyerapan anggaran dari Dana BOK tidaaka adapat maksimal. 2. Juknis pelaksanaan BOK pada bulan Maret berubah dimana memasukkan kegiatan COVID dapat masuk dalam penganggaran BOK, sehingga merubah RBA dan POA yang meyebabkan waktu pengSPJ an diundur yang menyebabkan penyerapan anggaran tidak maksimal.	1. Revisi Perbup terkait perjalanan dinas untuk kegiatan BOK Puskesmas. 2. Koordinasi dan konsultasi dengan Dinkes Provinsi dan Kemeskes terkait Juknis Pelaksanaan BOK.	

					Angka kesakitan anak balita 86 %, Persentase kadarzi 83 %, Persentase stunting 24 %			
			b Penyediaan a. Layanan Kesehatan untuk UKM dan UKP Rujukan Tingkat Daerah Kabupaten/Kota (Puskesmas Jenawi (BOK))	1) Operasional Pelayanan Puskesmas Anggaran: Rp. 658.789.000,00 Realisasi: Rp. 261.706.000,00 Persentase: (39,73%)	Nilai IKS Kabupaten 25 (100), PELAYANAN KESEHATAN PENDERITA DIABETUS MELITUS 100 %, PELAYANAN KESEHATAN ORANG DENGAN GANGGUAN JIWA ( ODGJ) BERAT 100 %, PELAYANAN KESEHATAN ORANG TERDUGA TUBERKOLOSIS (TB) 100 %, PELAYANAN KESEHATAN ORANG TERINFEKSI HIV 100 %, PELAYANAN KESEHATAN IBU HAMIL 100 %, PELAYANAN	20 (100), 100 %, 100 %, 100 %, 100 %, 100 %, 100 %, 100 %, 58 %, 114 % (96.31%)	1. Perbup membatasi untuk perjalanan dinas naya 60% dari pagu sehingga menyebabkan penyerapan anggaran dari Dana BOK tidak dapat maksimal. 2. Juknis pelaksanaan BOK pada bulan Maret berubah dimana memasukkan kegiatan COVID dapat masuk dalam penganggaran BOK, sehingga merubah RBA dan POA yang menyebabkan waktu pengSPJ an diundur yang menyebabkan penyerapan anggaran tidak maksimal.	1. Revisi Perbup terkait perjalanan dinas untuk kegiatan BOK Puskesmas. 2. Koordinasi dan konsultasi dengan Dinkes Provinsi dan Kemeskes terkait Juknis Pelaksanaan BOK.





		a (Puskesmas Kerjo (BOK))	(61,81%)	Pelayanan Kesehatan Orang Dengan Gangguan Jiwa 100 %, Pelayanan Kesehatan Orang Terduga Tuberculosis 100 %, Pelayanan Kesehatan Orang Terinfeksi HIV 100 %, Pelayanan Kesehatan Ibu Hamil 100 %, Pelayanan Kesehatan Ibu Bersalin 100 %, Pelayanan Kesehatan Bayi Baru Lahir 100 %, Pelayanan Kesehatan Balita 100 %, Pelayanan Kesehatan Pada Usia Pendidikan 100 %, Pelayanan Kesehatan Pada Usia Produktif 100 %, Pelayanan Kesehatan Pada Usia Lanjut 100	100 %, 94 %, 100 % (96.46%)	anggaran dari Dana BOK tidak dapat maksimal. 2. Juknis pelaksanaan BOK pada bulan Maret berubah dimana memasukkan kegiatan COVID dapat masuk dalam penganggaran BOK, sehingga merubah RBA dan POA yang menyebabkan waktu pengSPJ an diundur yang menyebabkan penyerapan anggaran tidak maksimal.	Dinkes Provinsi dan Kemeskes terkait Juknis Pelaksanaan BOK.
--	--	---------------------------	----------	--	-----------------------------	--	--

					%, Pelayanan Kesehatan Penderita Hipertensi 100 %			
			b Penyediaan c. Layanan Kesehatan untuk UKM dan UKP Rujukan Tingkat Daerah Kabupaten/Kota (Puskesmas Colomadu I (BOK))	1) Operasional Pelayanan Puskesmas Anggaran: Rp. 647.623.000,00 Realisasi: Rp. 497.293.000,00 Persentase: (76,79%)	NILAI IKS KABUPATEN 25 (100), PELAYANAN KESEHATAN BALITA 100 %, PELAYANAN KESEHATAN PADA USIA PENDIDIKAN DASAR 100 %, PELAYANAN KESEHATAN PADA USIA PRODUKTIF 100 %, PELAYANAN KESEHATAN PADA USIA LANJUT 100 %, PELAYANAN KESEHATAN IBU HAMIL 100 %, PELAYANAN KESEHATAN PENDERITA HIPERTENSI 100 %, PELAYANAN KESEHATAN PENDERITA DIABETES	33 (100), 100 %, 100 %, 97 %, 100 %, 100 %, 100 %, 100 %, 100 %, 100 %, 100 % (102.42%)	1. Perbup membatasi untuk perjalanan dinas naya 60% dari pagu sehingga menyebabkan penyerapan anggaran dari Dana BOK tidak dapat maksimal. 2. Juknis pelaksanaan BOK pada bulan Maret berubah dimana memasukkan kegiatan COVID dapat masuk dalam penganggaran BOK, sehingga merubah RBA dan POA yang menyebabkan waktu pengSPJ an diundur yang menyebabkan penyerapan anggaran tidak maksimal.	1. Revisi Perbup terkait perjalanan dinas untuk kegiatan BOK Puskesmas. 2. Koordinasi dan konsultasi dengan Dinkes Provinsi dan Kemeskes terkait Juknis Pelaksanaan BOK.

					MILITUS (DM) 100 %, PELAYANAN KESEHATAN ORANG DENGAN GANGGUAN JIWA (ODGJ) BERAT 100 %, PELAYANAN KESEHATAN ORANG TERDUGA TUBERKOLOSIS (TB) 100 %, PELAYANAN KESEHATAN ORANG RESIKO TERINFEKSI HIV 100 %, PELAYANAN KESEHATAN IBU BERSALIN 100 %			
		b d.	Penyediaan Layanan Kesehatan untuk UKM dan UKP Rujukan Tingkat Daerah Kabupaten/Kota (Puskesmas Colomadu II (BOK))	1) Operasional Pelayanan Puskesmas Anggaran: Rp. 636.463.000,00 Realisasi: Rp. 496.611.000,00 Persentase: (78,03%)	Pelayanan kesehatan penderita hipertensi 100 %, Pelayanan kesehatan penderita diabetes militus ( DM ) 100 %, Pelayanan kesehatan orang	101 %, 100 %, 100 %, 100 %, 100 %, 100 %, 100 %, 100 %, 100 %, 100 %	1. Perbup membatasi untuk perjalanan dinas naya 60% dari pagu sehingga menyebabkan penyerapan anggaran dari Dana BOK tidak dapat maksimal. 2. Juknis pelaksanaan BOK	1. Revisi Perbup terkait perjalanan dinas untuk kegiatan BOK Puskesmas. 2. Koordinasi dan konsultasi dengan Dinkes Provinsi dan Kemeskes terkait Juknis Pelaksanaan BOK.

dengan gangguan jiwa (ODGD) berat 100 %, Pelayanan kesehatan orang terduga tuberkolosis (TB) 100 %, Pelayanan kesehatan orang resiko terinfeksi HIV , Pelayanan kesehatan gizi masyarakat 100 %, Pelayanan kesehatan kerja dan olah raga 100 %, Pelayanan kesehatan lingkungan 100 %, Pelayanan Promosi Kesehatan 100 %, Pelayanan kesehatan tradisional 100 %, Nilai IKS Puskesmas 40 %, Survelen kesehatan 100 %, Pelayanan kesehatan Penyakit menular dan	%, 100 %, 100 %, 100 %, 90 % (95.40%)	pada bulan Maret berubah dimana memasukkan kegiatan COVID dapat masuk dalam penganggaran BOK, sehingga merubah RBA dan POA yang menyebabkan waktu pengSPJ an diundur yang menyebabkan penyerapan anggaran tidak maksimal.
--	---------------------------------------	---

					tidak menular 100 %, Deteksi dini penyalahgunaan Nafza di fasyankes dan sekolah 100 %, Pelayanan Kesehatan Ibu Hamil 100 %, Pelayanan Kesehatan Ibu Bersalin 100 %, Pelayanan Kesehatan bayi baru lahir 100 %, Pelayanan Kesehatan Balita 100 %, Pelayanan Kesehatan pada usia Pendidikan dasar 100 %, Pelayanan Kesehatan pada usia produktif 100 %, Pelayanan kesehatan pada usia lanjut 100 %			
		b Penyediaan e. Layanan Kesehatan untuk UKM dan UKP Rujukan Tingkat Daerah	1) Operasional Pelayanan Puskesmas Anggaran: Rp. 725.785.000,00 Realisasi: Rp. 539.807.500,00	Nilai IKS Kabupaten 25 (100), Pelayanan Kesehatan Penderita Diabetes Mellitus	22 (100), 100 %, 100 %, 100 %, 100 %, 71	1. Perbup membatasi untuk perjalanan dinas naya 60% dari pagu sehingga menyebabkan	1. Revisi Perbup terkait perjalanan dinas untuk kegiatan BOK Puskesmas. 2. Koordinasi dan	

		Kabupaten/Kota (Puskesmas Gondangrejo (BOK))	Persentase: (74,38%)	100 %, Pelayanan Kesehatan Ibu Hamil 100 %, Pelayanan Kesehatan Ibu Bersalin 100 %, Pelayanan Kesehatan Bayi Baru Lahir 100 %, Pelayanan Kesehatan Balita 100 %, Pelayanan Kesehatan Pada Usia Pendidikan Dasar 100 %, Pelayanan Kesehatan Pada Usia Produktif 100 %, Pelayanan Kesehatan Pada Usia Lanjut 100 %, Pelayanan Kesehatan Penderita Hipertensi 100 %	%, 98 % (95.70%)	penyerapan anggaran dari Dana BOK tidak dapat maksimal. 2. Juknis pelaksanaan BOK pada bulan Maret berubah dimana memasukkan kegiatan COVID dapat masuk dalam penganggaran BOK, sehingga merubah RBA dan POA yang menyebabkan waktu pengSPJ an diundur yang menyebabkan penyerapan anggaran tidak maksimal.	konsultasi dengan Dinkes Provinsi dan Kemeskes terkait Juknis Pelaksanaan BOK.
		bf Penyediaan Layanan Kesehatan untuk UKM dan UKP Rujukan Tingkat Daerah Kabupaten/Kota (Puskesmas	1) Operasional Pelayanan Puskesmas Anggaran: Rp. 681.121.000,00 Realisasi: Rp. 349.914.950,00 Persentase: (51,37%)	Nilai IKS Kabupaten 25 (100), Pelayanan Kesehatan Ibu Hamil 100 %, Pelayanan Kesehatan Ibu Bersalin 100 %	15 (100), 100 %, 100 % (86.67%)	1. Perbup membatasi untuk perjalanan dinas hanya 60% dari pagu sehingga menyebabkan penyerapan anggaran dari Dana	1. Revisi Perbup terkait perjalanan dinas untuk kegiatan BOK Puskesmas. 2. Koordinasi dan konsultasi dengan Dinkes Provinsi dan

		Jatipuro (BOK))					BOK tidak dapat maksimal. 2. Juknis pelaksanaan BOK pada bulan Maret berubah dimana memasukkan kegiatan COVID dapat masuk dalam penganggaran BOK, sehingga merubah RBA dan POA yang menyebabkan waktu pengSPJ an diundur yang menyebabkan penyerapan anggaran tidak maksimal.	Kemeskes terkait Juknis Pelaksanaan BOK.
		b Penyediaan g. Layanan Kesehatan untuk UKM dan UKP Rujukan Tingkat Daerah Kabupaten/Kota (Puskesmas Jatiyoso (BOK))	1) Operasional Pelayanan Puskesmas Anggaran: Rp. 692.287.000,00 Realisasi: Rp. 420.249.000,00 Persentase: (60,70%)	Nilai IKS Kabupaten 40 (100), PELAYANAN KESEHATAN PENDERITA DIABETES MILITUS (DM) 100 %, PELAYANAN KESEHATAN ORANG DENGAN GANGGUAN JIWA (ODGJ) BERAT 100 %, PELAYANAN KESEHATAN ORANG	11 (100), 100 %, 100 %, 100 %, 100 %, 100 %, 100 %, 57 %, 92 % (90.50%)	1. Perbup membatasi untuk perjalanan dinas naya 60% dari pagu sehingga menyebabkan penyerapan anggaran dari Dana BOK tidak dapat maksimal. 2. Juknis pelaksanaan BOK pada bulan Maret berubah dimana memasukkan kegiatan COVID dapat masuk dalam penganggaran BOK, sehingga merubah RBA dan POA yang	1. Revisi Perbup terkait perjalanan dinas untuk kegiatan BOK Puskesmas. 2. Koordinasi dan konsultasi dengan Dinkes Provinsi dan Kemeskes terkait Juknis Pelaksanaan BOK.	



TERDUGA  
TUBERKOLOSIS (TB) 100 %, Pelayanan Kesehatan Orang Resiko Terinfeksi HIV 100 %, Pelayanan Kesehatan Ibu Hamil 100 %, Pelayanan Kesehatan Ibu Bersalin 100 %, Pelayanan Kesehatan Bayi Baru Lahir 100 %, Pelayanan Kesehatan Balita 100 %, Pelayanan Kesehatan Pada Usia Pendidikan Dasar 100 %, Pelayanan Kesehatan Pada Usia Produktif 100 %, Pelayanan Kesehatan Pada Usia

meyebabkan waktu pengSPJ an diundur yang menyebabkan penyerapan anggaran tidak maksimal.

					LANJUT 100 %, PELAYANAN KESEHATAN PENDERITA HIPERTENSI 100 %			
			b Penyediaan h. Layanan Kesehatan untuk UKM dan UKP Rujukan Tingkat Daerah Kabupaten/Kot a (Puskesmas Jumantono (BOK))	1) Operasional Pelayanan Puskesmas Anggaran: Rp. 692.287.000,00 Realisasi: Rp. 420.260.500,00 Persentase: (60,71%)	Pelayanan Kesehatan Balita 100 %, Nilai IKS Puskesmas 30 (100), Pelayanan Kesehatan Ibu Hamil 100 %, Pelayanan Kesehatan Ibu Bersalin 100 %, Pelayanan Kesehatan Bayi Baru Lahir 100 %, Pelayanan Kesehatan Pada Usia Pendidikan Dasar 100 %, Pelayanan Kesehatan Pada Usia Produktif 100 %, Pelayanan Kesehatan Pada Usia Lanjut 100 %, Pelayanan Kesehatan Penderita Hipertensi 100 %, Pelayanan	100 %, 26 (100), 100 %, 100 %, 100 %, 93 %, 100 %, 100 %, 100 % (98.44%)	1. Perbup membatasi untuk perjalanan dinas naya 60% dari pagu sehingga menyebabkan penyerapan anggaran dari Dana BOK tidak dapat maksimal. 2. Juknis pelaksanaan BOK pada bulan Maret berubah dimana memasukkan kegiatan COVID dapat masuk dalam penganggaran BOK, sehingga merubah RBA dan POA yang menyebabkan waktu pengSPJ an diundur yang menyebabkan penyerapan anggaran tidak maksimal.	1. Revisi Perbup terkait perjalanan dinas untuk kegiatan BOK Puskesmas. 2. Koordinasi dan konsultasi dengan Dinkes Provinsi dan Kemeskes terkait Juknis Pelaksanaan BOK.

					Kesehatan Penderita Diabetes Militus(DM) 100 %, Pelayanan Kesehatan Orang dengan gangguan Jiwa (OGDJ) Berat 100 %, Pelayanan Kesehatan Orang terduga Tuberkulosis (TB) 100 %, Pelayanan Kesehatan Orang Resiko Terinfeksi HIV 100 %			
			bi Penyediaan . Layanan Kesehatan untuk UKM dan UKP Rujukan Tingkat Daerah Kabupaten/Kota	1) Operasional Pelayanan Fasilitas Kesehatan Lainnya Anggaran: Rp. 14.824.142.000,00 Realisasi: Rp. 12.581.521.120,00 Persentase: (84,87%)	% kasus tertangani sesuai standar 91 %	95 % (104.40%)	Tidak ada masalah	
				2) Pelaksanaan Akreditasi Fasilitas Kesehatan di Kabupaten/Kota Anggaran: Rp. 1.488.991.000,00 Realisasi: Rp. 584.648.941,00 Persentase: (39,26%)	Puskesmas yang memenuhi syarat akreditasi 21 puskesmas, Puskesmas dengan kinerja mutu minimal 8,5 90 %,	21 puskesmas, 100 %, 90 %, 100 %, 80 % (112.22%)	Pelaksanaan dan Penyerapan anggaran sub kegiatan Akreditasi Puskesmas tidak dapat optimal hanya 37% karena masih pandemi covid-19	Melakukan koordinasi dengan Dinas Kesehatan Provinsi Jawa Tengah dan Kemenkes terkait pelaksanaan kegiatan

					Puskesmas dengan nilai IKM > 80 60 %, FKTP memenuhi syarat akreditasi 100 %, RS yang memenuhi syarat akreditasi 80 %		dimana untuk penyelegaraan Akreditasi Puskesmas, Klinik Pratama dan Laboratorium ditunda pelaksanaannya dengan adanya SE Kementerian Kesehatan No : HK. 02.02/VI0885/2020 tentang Pemberitahuan penangguahan penyelenggaraan survei akreditasi puskesmas, klinik pratama dan laboratorium ditunda pelaksanaannya sampai pandemi covid-19 dinyatakan dapat diatasi.	akreditasi.
				3) Investigasi Awal Kejadian Tidak Diharapkan (Kejadian Ikutan Pasca Imunisasi dan Pemberian Obat Massal) Anggaran: Rp. 144.000.000,00 Realisasi: Rp. 143.205.400,00 Persentase: (99,45%)	UCI Desa 177 desa/kelurahan, Imunisasi Dasar Lengkap 95 %	162 desa/kelurahan, 100 % (98.39%)	Pengiriman vaksin dari Kemenkes sering terlambat sehingga dapat menghambat pelaksanaan imunisasi Dasar	Berkoordinasi dengan Dinas Kesehatan Provinsi terkait keterlambatan vaksin imunisasi dasar
				4) Pelaksanaan Kewaspadaan Dini dan Respon Wabah		(%)	Tidak ada masalah	

				Anggaran: Rp. 20.170.088.000,00 Realisasi: Rp. 17.732.809.963,00 Persentase: (87,92%)					
			bj	Penyediaan Layanan Kesehatan untuk UKM dan UKP Rujukan Tingkat Daerah Kabupaten/Kota (RSUD )	1) Pelaksanaan Kewaspadaan Dini dan Respon Wabah Anggaran: Rp. 22.803.036.000,00 Realisasi: Rp. 22.744.107.745,00 Persentase: (99,74%)	Tersedianya insentif penanganan Covid 19 di RSUD Kab. Karanganyar 100 %	100 % (100.00%)	Tidak ada masalah	
			b	Penyelenggaraan Sistem Informasi Kesehatan secara Terintegrasi	1) Pengelolaan Sistem Informasi Kesehatan Anggaran: Rp. 292.311.500,00 Realisasi: Rp. 283.587.000,00 Persentase: (97,02%)	Fasyankes yang menyelenggarakan SIK sesuai standar 28 %	29 % (103.57%)	Tidak ada masalah	
			bl	Penerbitan Izin Rumah Sakit Kelas C dan D dan Fasilitas Pelayanan Kesehatan Tingkat Daerah Kabupaen/Kota	1) Pengendalian dan Pengawasan serta Tindak Lanjut Pengawasan Perizinan Rumah Sakit Kelas C dan D Anggaran: Rp. 15.000.000,00 Realisasi: Rp. 11.160.000,00 Persentase: (74,40%)	persentase Klinik yang mendapatkan rekomendasi ijin operasional 100 %, persentase Rumah Sakit Kelas C dan D yang mendapatkan rekomendasi ijin operasional 100 %	100 %, 100 % (100.00%)	Tidak ada masalah	
					2) Peningkatan Mutu Pelayanan	Fasilitas	100 %, 100	Tidak ada masalah	

				<p>Fasilitas Kesehatan          Anggaran:          Rp. 687.419.000,00          Realisasi:          Rp. 654.751.700,00          Persentase:          (95,25%)</p>	<p>elayanan kesehatan primer dalam memenuhi standar pelayanan 45 %, Meningkatkan kualitas pelayanan laboratorium kesehatan sehingga bisa tercapai kualitas yang baik sesuai standar mutu yang ditetapkan 60 %, Persentase Puskesmas dengan kinerja pelayanan minimal 91 70 %, puskesmas yang melakukan survey KM 21 puskesmas</p>	<p>%, 57 %, 21 puskesmas (142.58%)</p>		
			3)	<p>Penyiapan Perumusan dan Pelaksanaan Pelayanan Kesehatan Rujukan          Anggaran:          Rp. 100.000.000,00          Realisasi:          Rp. 96.960.000,00          Persentase:          (96,96%)</p>	<p>Rumah sakit yang memenuhi standar pelayanan 8 RS</p>	<p>8 RS (100.00%)</p>	<p>Tida ada masalah</p>	
		b	Perencanaan	1)	<p>Pemenuhan Kebutuhan Sumber</p>	<p>Jasa tenaga</p>	<p>12 bulan,</p>	<p>Tidak ada masalah</p>

		m	Kebutuhan dan Pendayagunaan Sumberdaya Manusia Kesehatan untuk UKP dan UKM Manusia di Wilayah Kabupaten/Kota	<p>Daya Manusia Kesehatan sesuai Standar          Anggaran:          Rp. 2.781.620.000,00          Realisasi:          Rp. 2.605.430.000,00          Persentase:          (93,67%)</p>	<p>honorer dan THL di Dinas dan UPT terbayarkan 12 bulan, terpenuhinya petugas keamanan kantor 12 bulan, terpenuhinya petugas kebersihan 12 bulan</p>	<p>12 bulan, 12 bulan (100.00%)</p>		
				<p>2) Pembinaan dan Pengawasan Sumber Daya Manusia Kesehatan          Anggaran:          Rp. 447.893.000,00          Realisasi:          Rp. 396.317.800,00          Persentase:          (88,48%)</p>	<p>Jabatan fungsional kesehatan yang dilaksanakan penilaian angka kredit 7 jenis, Terselenggaranya pengembangan manajemen kepegawaian dengan baik 1 kali</p>	<p>7 jenis, 1 kali (100.00%)</p>	Tidak ada masalah	
		b	Pengembangan Mutu dan Peningkatan Kompetensi Teknis Sumber Daya Manusia Kesehatan Tingkat Daerah Kabupaten/Kota	<p>1) Pengembangan Mutu dan Peningkatan Kompetensi Teknis Sumber Daya Manusia Kesehatan Tingkat Daerah Kabupaten/Kota          Anggaran:          Rp. 379.310.900,00          Realisasi:          Rp. 364.235.700,00          Persentase:          (96,03%)</p>	<p>Perizinan tenaga kesehatan 93 %, Perizinan tenaga medis 97 %, tenaga kesehatan sesuai standar rasio 22 %, tenaga medis sesuai standar rasio 50 %, terlaksananya</p>	<p>100 %, 100 %, 22 %, 50 %, 12 bulan, 1 kali (101.77%)</p>	Tidak ada masalah	

				pendidikan dan pelatihan sumber daya manusia kesehatan 12 bulan, terlaksananya uji kompetensi jabatan fungsional kesehatan 1 kali			
		b Pemberian Izin o. Apotek, Toko Obat, Toko Alat Kesehatan dan Optikal, Usaha Mikro Obat Tradisional (UMOT)	1) Pengendalian dan Pengawasan serta Tindak Lanjut Pengawasan Perizinan Apotek, Toko Obat, Toko Alat Kesehatan, dan Optikal, Usaha Mikro Obat Tradisional (UMOT) Anggaran: Rp. 42.203.000,00 Realisasi: Rp. 38.880.600,00 Persentase: (92,13%)	Sarana toko alkes dan optik yang memenuhi ketentuan 2 sarana	2 sarana (100.00%)	Tidak ada masalah	
			2) Penyediaan dan Pengelolaan Data Perizinan dan Tindak Lanjut Pengawasan Izin Apotek, Toko Obat, Toko Alat Kesehatan, dan Optikal, Usaha Mikro Obat Tradisional (UMOT) Anggaran: Rp. 14.676.300,00 Realisasi: Rp. 14.676.300,00 Persentase: (100,00%)		(%)	Tidak ada masalah	
			3) Fasilitasi Pemenuhan Komitmen		(%)	Tidak ada masalah	



				Izin Apotek, Toko Obat, Toko Alat Kesehatan, dan Optikal, Usaha Mikro Obat Tradisional (UMOT) Anggaran: Rp. 23.842.700,00 Realisasi: Rp. 20.312.600,00 Persentase: (85,19%)				
		b p.	Penerbitan Sertifikat Produksi Pangan Industri Rumah Tangga dan Nomor P-IRT sebagai Izin Produksi, untuk Produk Makanan Minuman tertentu yang Dapat Diproduksi oleh Industri Rumah Tangga	1) Pengendalian dan Pengawasan serta Tindak Lanjut Pengawasan Sertifikat Produksi Pangan Industri Rumah Tangga dan Nomor P-IRT sebagai Izin Produksi, untuk Produk Makanan Minuman Tertentu yang dapat Diproduksi oleh Industri Rumah Tangga Anggaran: Rp. 112.666.600,00 Realisasi: Rp. 112.596.600,00 Persentase: (99,94%)	Persentase PIRT yang dilakukan IS 40 %, PIRT yang mendapatkan sertifikat penyuluhan keamanan pangan 40 %	40 %, 40 % (100.00%)	Tidak ada masalah	
		b q.	Penerbitan Sertifikat Laik Higiene Sanitasi Tempat Pengelolaan Makanan (TPM) Antara Lain Jasa Boga, Rumah	1) Pengendalian dan Pengawasan serta Tindak Lanjut Pengawasan Penerbitan Sertifikat Laik Higiene Sanitasi Tempat Pengelolaan Makanan (TPM) antara lain Jasa Boga, Rumah Makan/Restoran dan Depot Air Minum (DAM) Anggaran: Rp. 85.000.000,00 Realisasi:	Penerbitan Sertifikat Laik Higiene Sanitasi Tempat Pengelolaan Makanan (TPM) antara lain Jasa Boga, Rumah Makan/Restoran dan Depot Air	100 %, 40 % (100.00%)	Tida ada masalah	

			Makan/Restoran dan Depot Air Minum (DAM)	Rp. 75.940.000,00 Persentase: (89,34%)	Minum (DAM) 100 %, TPM yang dibina 40 %			
		br	Penerbitan Stiker Pembinaan pada Makanan Jajanan dan Sentra Makanan Jajanan	1) Pengendalian dan Pengawasan serta tindak lanjut Penerbitan Stiker Pembinaan pada Makanan Jajanan dan Sentra Makanan Jajanan Anggaran: Rp. 25.000.000,00 Realisasi: Rp. 25.000.000,00 Persentase: (100,00%)	sentra makanan jajanan yang dibina 40 %	40 % (100.00%)	Tida ada masalah	
		b	Pemeriksaan dan Tindak Lanjut Hasil Pemeriksaan Post Market pada Produksi dan Produk Makanan Minuman Industri Rumah Tangga	1) Pemeriksaan Post Market pada Produk Makanan-Minuman Industri Rumah Tangga yang Beredar dan Pengawasan serta Tindak Lanjut Pengawasan Anggaran: Rp. 87.165.000,00 Realisasi: Rp. 77.145.000,00 Persentase: (88,50%)	Pengawasan sarana PIRT 100 %	100 % (100.00%)	Tida ada masalah	
				2) Penyediaan dan Pengelolaan Data Tindak Lanjut Pengawasan Perizinan Industri Rumah Tangga Anggaran: Rp. 73.788.800,00 Realisasi: Rp. 65.149.500,00 Persentase: (88,29%)	Industri Rumah Tangga yang memperoleh Rekomendasi Perizinan 100 %	100 % (100.00%)	Tida ada masalah	
		bt	Advokasi,	1) Peningkatan Upaya Promosi	Jumlah desa	21	Tidak ada masalah	

		. Pemberdayaan, Kemitraan, Peningkatan Peran serta Masyarakat dan Lintas Sektor Tingkat Daerah Kabupaten/ Kota	Kesehatan, Advokasi, Kemitraan dan Pemberdayaan Masyarakat Anggaran: Rp. 499.799.200,00 Realisasi: Rp. 495.960.600,00 Persentase: (99,23%)	siaga aktif mandiri 21 Puskesmas/ desa atau kelurahan, Jumlah puskesmas yang melaksanakan pendataan PHBS rumah tangga 21 Puskesmas	Puskesmas / desa atau kelurahan, 21 Puskesmas (100.00%)		
		b Pelaksadan u. Sehat dalam Rangka Promotif Preventif Tingkat Daerah Kabupaten/ Kota	1) Penyelenggaraan Promosi Kesehatan dan Gerakan Hidup Bersih dan Sehat Anggaran: Rp. 25.000.000,00 Realisasi: Rp. 23.182.000,00 Persentase: (92,73%)	Jumlah kelompok masyarakat yang diberikan pembinaan gerakan hidup bersih dan sehat 4 kelompok	4 kelompok (100.00%)	Tidak ada masalah	
		b Pengembangan dan Pelaksanaan Upaya Kesehatan Bersumber daya Masyarakat (UKBM) Tingkat Daerah Kabupaten/Kota	1) Bimbingan Teknis dan Supervisi Pengembangan dan Pelaksanaan Upaya Kesehatan Bersumber Daya Masyarakat (UKBM) Anggaran: Rp. 20.000.000,00 Realisasi: Rp. 17.641.000,00 Persentase: (88,21%)	Jumlah UKBM yang dilakukan pembinaan 5 UKBM, posyandu mandiri 212 posyandu	5 UKBM, 212 posyandu (100.00%)	Tida ada masalah	

## B. URUSAN WAJIB BUKAN PELAYANAN DASAR

*Nihil*

**C. URUSAN PILIHAN**

*Nihil*

**D. URUSAN PEMERINTAHAN FUNGSI PENUNJANG**

*Nihil*

## **BAB V**

### **CAPAIAN KINERJA PELAKSANAAN TUGAS PEMBANTUAN DAN PENUGASAN**

#### **1. Tugas Yang Diterima (Tugas Pembantuan)**

Tugas Pembantuan adalah penugasan dari pemerintah kepada daerah dan atau desa, dari pemerintah provinsi kepada kabupaten dan atau desa, serta dari pemerintah kabupaten atau kota kepada desa untuk melaksanakan tugas tertentu dengan kewajiban melaporkan dan mempertanggungjawabkan pelaksanaannya kepada yang menugaskan.

Pada tahun 2021, Dinas Kesehatan Kab. Karanganyar tidak menerima dana Tugas Pembantuan.

#### **2. Tugas Yang Diberikan (Dekonsentrasi)**

Dekonsentrasi adalah pelimpahan wewenang dari pemerintah kepada gubernur sebagai wakil pemerintah dan atau kepada instansi vertikal di wilayah tertentu. Dana dekonsentrasi adalah dana yang berasal dari APBN yang dilaksanakan gubernur sebagai wakil pemerintah yang mencakup semua penerimaan dan pengeluaran dalam rangka pelaksanaan dekonsentrasi, tidak termasuk dana yang dialokasikan untuk instansi vertikal pusat di daerah.

Pada tahun 2021, Dinas Kesehatan Kabupaten Karanganyar tidak mendapatkan dana Dekonsentrasi.

#### **3. Hibah**

Hibah adalah penerimaan daerah yang berasal dari pemerintah negara asing, badan/lembaga asing, badan/lembaga internasional, pemerintah, badan/lembaga dalam negeri atau perorangan baik dalam bentuk devisa, rupiah maupun barang dan atau jasa, termasuk tenaga ahli dan pelatihan yang tidak perlu dibayar kembali (PMK Nomor 52/PMK.010/2006)

Pada tahun 2021 di Dinas Kesehatan Kab. Karanganyar tidak ada dana hibah.

**BAB VI PENERAPAN DAN PENCAPAIAN STANDAR PELAYANAN MINIMAL**

**B. Bidang Urusan Kesehatan**

NO	JENIS PELAYANAN	TARGET	REALISASI		ALOKASI ANGGARAN	REALISASI ANGGARAN	SUMBER ANGGARAN	DUKUNGAN PERSONIL	PEMASALAHAN
			ABS	%					
1	Persentase ibu hamil mendapatkan pelayanan kesehatan ibu hamil	12.605	12.605	100%	298.625.000,00	296.739.800,00	APBD	466	
2	Persentase ibu bersalin mendapatkan pelayanan persalinan	11.557	11.557	100%	2.564.142.000,00	1.691.451.500,00	APBD	466	Untuk persalinan bagi ibu bersalin yang beresiko atau mengalami komplikasi dari keluarga tidak mampu yang memiliki JKN sudah tercover dengan JKN, sehingga tidak dapat dibiayai dengan dan JAMPERSAL sehingga penyerapan anggaran tidak maksimal dan menjadi SILPA
3	Persentase bayi baru lahir mendapatkan pelayanan kesehatan bayi baru lahir	11.523	11.523	100%	25.000.000,00	24.025.000,00	APBD	144	
4	Persentase pelayanan kesehatan balita sesuai standar	46.092	46.092	100%	116.840.000,00	107.210.000,00	APBD	245	
5	Persentase anak usia pendidikan	25.643	25.643	100%	40.550.000,00	39.738.000,00	APBD	69	

	dasar yang mendapatkan pelayanan kesehatan sesuai standar								
6	Persentase orang usia 15-59 tahun mendapatkan skrining kesehatan sesuai standar	406.254	406.254	100%	41.300.000,00	39.871.000,00	APBD	258	
7	Persentase warga negara usia 60 tahun ke atas mendapatkan skrining kesehatan sesuai standar	133.579	112.888	84,51%	45.900.000,00	44.764.000,00	APBD	69	<ol style="list-style-type: none"> <li>1. Dikarenakan adanya pandemi covid 19 yang menyebabkan skrining pada pelayanan kesehatan usia lanjut kurang maksimal;</li> <li>2. Posyandu lansia yang ada di masyarakat berjalan kurang maksimal serta</li> </ol>

									posyandu kit masih kurang. 3. Belum semua dusun yang ada di desa maupun kelurahan ada posyandu lansia.
8	Persentase penderita hipertensi yang mendapatkan pelayanan kesehatan sesuai standar	123.290	119.086	97%	85.000.000,00	84.472.000,00	APBD	235	
9	Persentase penderita DM yang mendapatkan pelayanan kesehatan sesuai standar	12.976	12.976	100%	5.100.000,00	5.100.000,00	APBD	46	
10	Persentase ODGJ berat yang mendapatkan pelayanan kesehatan jiwa sesuai standar	1.470	1.470	100%	150.000.000,00	150.000.000,00	APBD	46	
11	Persentase orang terduga TBC mendapatkan pelayanan TBC sesuai standar	2.069	2.069	100%	77.312.000,00	75.361.700,00	APBD	78	
12	Persentase orang dengan resiko terinfeksi HIV mendapatkan pelayanan deteksi dini HIV sesuai standar	13.133	13.133	100%	51.495.000,00	41.207.500,00	APBD	307	



## BAB VII

### INOVASI DAN PENGHARGAAN

#### A. INOVASI

No.	Nama Inovasi	Deskripsi
1	AMBILIN BADAR	Inovasi Ambulan Ibu Hamil, Bersalin, Bencana Alam dan Gawat Darurat (AMBILIN BADAR) bertujuan untuk meningkatkan kecepatan aksesibilitas transportasi kegawatdaruratan sehingga dapat menurunkan Angka Kematian Ibu (AKI) dan Angka Kematian Bayi (AKB).
2	BABE GUWA	Inovasi Bebaskan Belenggu Gangguan Jiwa (BABE GUWA) bertujuan membebaskan pemasangan ODGJ, membangun kemandirian ODGJ secara ekonomi dan menurunkan angka kekambuhan ODGJ.
3	OJEK ASI	Inovasi OJEK ASI bertujuan memberikan fasilitas bagi ibu menyusui yang bekerja agar tetap dapat memberikan ASI eksklusif kepada bayinya.

#### B. PENGHARGAAN

No.	Nama Penghargaan	Instansi Pemberi Penghargaan
1	Institusi yang berpartisipasi dalam Penilaian Mandiri K3 Perkantoran (Permenkes 48/2016) Tahun 2021	Kementerian Kesehatan RI
2	Institusi Yang Berpartisipasi dalam Penilaian Protokol Pencegahan dan Penanggulangan COVID 19 di Perkantoran (KMK 328/2020) Tahun 2021	Kementerian Kesehatan RI
3	Peringkat I e-Aspirasi Tahun 2021 Kategori Dinas Kesehatan Kabupaten/Kota Dalam Rangka Hari Kesehatan Nasional Tahun 2021	Kementerian Kesehatan RI
4	Prestasi Dalam Penerapan Aplikasi E-Logistik	Kementerian Kesehatan RI
5	Prestasi Dalam Penerapan Aplikasi E-Logistik	Kementerian Kesehatan RI

## BAB VIII

### INOVASI DAN PENGHARGAAN

#### 1. Inovasi

Inovasi yang dilaksanakan oleh Dinas Kesehatan pada Tahun Anggaran 2021

No	Nama Inovasi	OPD (Inovator)	Diskripsi Inovasi
1	2	3	4
1	OJEK ASI	Dinas Kesehatan (Puskesmas Kebakkramat I)	Inovasi OJEK ASI bertujuan memberikan fasilitas bagi ibu menyusui yang bekerja agar tetap dapat memberikan ASI eksklusif kepada bayinya.
2	AMBILIN BADAR	Dinas Kesehatan (Puskesmas Tawangmangu)	Inovasi Ambulan Ibu Hamil, Bersalin, Bencana Alam dan Gawat Darurat (AMBILIN BADAR) bertujuan untuk meningkatkan kecepatan aksesibilitas transportasi kegawatdaruratan sehingga dapat menurunkan Angka Kematian Ibu (AKI) dan Angka Kematian Bayi (AKB).

3	BABE GUWA	Dinas Kesehatan (Puskesmas Kebakkramat I)	Inovasi Bebasan Belunggu Gangguan Jiwa (BABE GUWA) bertujuan membebaskan pemasungan ODGJ, membangun kemandirian ODGJ secara ekonomi dan menurunkan angka kekambuhan ODGJ.
---	-----------	---	---

## 2. Penghargaan

NO	Nama Penghargaan	Instansi Penerima	Instansi Pemberi Penghargaan
1	2	3	4
1	Prestasi Dalam Penerapan Aplikasi E- Logistik	Dinas Kesehatan Kabupaten Karanganyar	Kemenkes RI
2	Prestasi Dalam Penerapan Aplikasi E- Logistik	Idefonsus Prasetyo Mukti W, S.P dari Dinas Kesehatan Kabupaten Karanganyar	Kemenkes RI
3	Peringkat I e- Aspirasi Tahun 2021 Kategori Dinas Kesehatan Kabupaten/Kota Dalam Rangka Hari Kesehatan Nasional Tahun 2021	Dinas Kesehatan Kabupaten Karanganyar	Kemenkes RI
4	Institusi yang	Dinas Kesehatan	Kemenkes RI

	berpartisipasi dalam Penilaian Protokol Pencegahan dan Penanggulangan COVID-19 di Perkantoran (KMK 328/2020) Tahun 2021	Kabupaten Karanganyar	
5	Institusi yang berpartisipasi dalam Penilaian Mandiri Penerapan K3 Perkantoran (Permenkes 48/2016) Tahun 2021	Dinas Kesehatan Kabupaten Karanganyar	Kemenkes RI







**MENTERI KESEHATAN REPUBLIK INDONESIA**

memberikan

**PENGHARGAAN KEPADA PEMENANG LOMBA  
DALAM RANGKA  
HARI KESEHATAN NASIONAL TAHUN 2021**

kepada :

**Dinas Kesehatan Kabupaten Karanganyar**

sebagai  
Peringkat I

**e-Aspirasi Tahun 2021  
Kategori Dinas Kesehatan Kabupaten/Kota**

(Kep.Menkes RI Nomor : HK.01.07/Menkes/6568/2021)

Jakarta, 3 November 2021

**MENTERI KESEHATAN,**



Budi G. Sadikin





## **BAB VIII**

### **PENUTUP**

#### **1. KESIMPULAN**

1. Dinas Kesehatan pada tahun 2021 tugas dan fungsi dapat terlaksana dengan baik.
2. Anggaran kesehatan dapat terealisasi sebesar 85,96% dengan rincian :  
Dinas Kesehatan dapat terealisasi sebesar 92,42% dari pagu anggaran, RSUD terealisasi sebesar 83,85% dan Puskesmas sebesar 75,51%.
3. Selama Tahun 2021, dalam pelaksanaan program dan kegiatan ditemukan beberapa kendala dan masalah, antara lain :
  - a) Akreditasi Puskesmas dari dana DAK hanya terealisasi 39,23% dikarenakan dengan adanya pandemi covid19, untuk akreditasi pada tahun anggaran 2021 dihentikan sementara dan akan dilanjutkan pada tahun berikutnya setelah pandemi covid 19 dapat diatasi.
  - b) Pada sub kegiatan penyediaan jasa pemeliharaan, biaya pemeliharaan, pajak dan perizinan kendaraan dinas operasional atau lapangan hanya terealisasi 47,52% dikarenakan adanya kegiatan yang tidak dapat dilaksanakan yaitu perbaikan mobil ambulance puskesmas gondangrejo, dimana pagu perbaikan lebih kecil daripada biaya untuk perbaikan, sehingga kegiatan tersebut tidak dilaksanakan.
  - c) Pada Sub Kegiatan Pengelolaan Pelayanan Ibu Bersalin, untuk persalinan bagi ibu bersalin yang beresiko atau mengalami komplikasi dari keluarga tidak mampu yang memiliki JKN sudah tercover dengan JKN, sehingga tidak dapat dibiayai dengan dan JAMPERSAL sehingga penyerapan anggaran tidak maksimal dan menjadi SILPA.

#### **2. SARAN**

Beberapa langkah yang ditempuh, agar kendala dan permasalahan tidak lagi terjadi pada Tahun Anggaran berikutnya, adalah :

1. Melakukan perbaikan manajemen pelaksanaan program kegiatan terutama pada pengendalian dan evaluasi kinerja

2. Mencari informasi terkait perkiraan biaya perbaikan sebelum dilakukan penganggaran
3. Meningkatkan kualitas *team work*
4. Melakukan perbaikan anggaran dan koordinasi antar program dalam melakukan penganggaran