

3313040.2108

KECAMATAN JUMANTONO

DALAM ANGKA



2021



**BADAN PUSAT STATISTIK
KABUPATEN KARANGANYAR**

KECAMATAN JUMANTONO DALAM ANGKA 2021

ISBN: -

No. Publikasi : 3313040.2108

Katalog BPS :1102001.3313040

Ukuran Buku :14,8 x 21 cm

Jumlah Halaman :x +88 halaman

Naskah : KSK Kecamatan JUMANTONO

Gambar Kulit :Seksi Integrasi Pengolahan dan Diseminasi Statistik BPS
Kabupaten Karanganyar

Diterbitkan oleh :BPS Kabupaten Karanganyar

Dilarang mengumumkan, mendistribusikan, mengomunikasikan dan/atau menggandakan sebagian atau seluruh isi buku ini untuk tujuan komersial tanpa izin tertulis dari Badan Pusat Statistik Kabupaten Karanganyar

SAMBUTAN

Assalamu'alaikum Wr.Wb.

Dengan mengucapkan puji syukur ke hadirat Tuhan Yang Maha Esa, saya menyambut baik upaya penerbitan publikasi "KECAMATAN JUMANTONO DALAM ANGKA 2021", sebagai bagian upaya penyediaan informasi statistik dan penyebarluasan data-data aktual di berbagai bidang.

Data/informasi statistic yang akurat merupakan hal yang sangat vital dalam perencanaan pembangunan dan penyelenggaraan pemerintahan. Dengan data yang akurat, maka rencana dan kebijakan pembangunan akan lebih mampu memberdayakan setiap potensi pembangunan secara optimal, sehingga pembangunan akan memberikan manfaat yang sebesar-besarnya bagi bangsa dan negara.

Harapan saya semoga publikasi ini dapat bermanfaat bagi Pemerintah Daerah Kabupaten Karanganyar maupun bagi pengguna data lainnya, sebagai kajian evaluasi dan perencanaan pembangunan di masa depan.

Wassalamu'alaikum Wr.Wb.

Karanganyar, September 2021

BADAN PUSAT STATISTIK
KABUPATEN KARANGANYAR
Kepala,



Dewi Trirahayuni

KATA PENGANTAR

Buku “Kecamatan JUMANTONO Dalam Angka 2021” merupakan publikasi tahunan yang disusun oleh Koordinator Statistik Kecamatan JUMANTONO BPS Kabupaten Karanganyar.

Publikasi ini memuat data-data yang dimaksudkan untuk memberi gambaran tentang keadaan geografis, ciri dan keadaan penduduk , kondisi sosial dan perekonomian di Kecamatan JUMANTONO.

Pada kesempatan ini kami mengucapkan terima kasih yang sebesar-besarnya, dimana telah banyak membantu sehingga publikasi ini dapat kami terbitkan, yaitu kepada :

1. Kepala BPS Kabupaten Karanganyar.
2. Kepala KOMINFO Kabupaten Karanganyar
3. Camat JUMANTONO.
4. Semua Dinas Jawatan se Kecamatan JUMANTONO.

Kami senantiasa mengharap saran dan kritik guna penyempurnaan penyusunan publikasi ini pada tahun-tahun berikutnya.

JUMANTONO, September 2021

Koordinator Statistik Kecamatan
Kecamatan JUMANTONO

Sumbul Ari Ati

Tabel – tabel

BAB I. KEADAAN GEOGRAFIS

1	Jarak Kantor Desa dan ketinggian rata-rata tahun 2020	11
2	Luas Wilayah Menurut Penggunaan tahun 2020	12
3	Luas Tanah Sawah Menurut Jenis Pengairan tahun 2020	13
4	Luas Tanah Kering Menurut Penggunaan tahun 2020	14
5	Luas Lain-lain Menurut Penggunaan tahun 2020	15

BAB II. PEMERINTAHAN

1	Klasifikasi Desa Tahun 2020	16
2	Banyaknya Dusun, Dukuh, Rw Dan Rt Tahun 2020	17
3	Banyaknya Aparat Pemerintahan Tahun 2020	18
4	Banyaknya Anggota BPD, pengurus LPMD, Kader Pemb, dan LPP	19
5	Luas Tanah Bengkok dan Kas Desa tahun 2020	20
6	Luas Tanah Bengkok Pamong Desa tahun 2020	21

BAB III. KEPENDUDUKAN

1	Jumlah Penduduk Menurut Jenis Kelamin dan Tahun 2020	20
18	Luas Wilayah, Distribusi dan Kepadatan Penduduk Tahun 2020	21
19	Jumlah Penduduk Menurut Agama Tahun 2020	22
20	Banyaknya Nikah, Talak, Cerai Dan Rujuk Tahun 2020	23
21	Banyaknya Keluarga Menurut Tingkat Kesejahteraan Tahun 2020	24

BAB IV. SOSIAL DAN TENAGA KERJA

1	Sarana/Fasilitas Kesehatan Tahun 2020	25
---	---------------------------------------	----

2	Sarana/Fasilitas Kesehatan Tahun 2020(lanjutan)	26
3	Sarana/Fasilitas Kesehatan Tahun 2020 (lanjutan)	27
4	Banyaknya Tenaga Kesehatan yang Tinggal di Desa Tahun 2020	28
5	Banyaknya PUS dan Akseptor KB Tahun 2020	29
6	Banyaknya PUS bukan peserta KB Tahun 2020	30
7	Banyaknya Akseptor Aktif menurut Alat Kontrasepsi Tahun 2020	31
8	Banyaknya Akseptor Aktif menurut Alat Kontrasepsi Tahun 2020	32
9	Banyaknya Posyandu Menurut Strata Tahun 2020	33
10	Banyaknya Penyandang Cacat Tahun 2020	34
13	Banyaknya Sekolah, Murid dan Guru Sekolah SD Negeri	35
14	Banyaknya Sekolah, Murid dan Guru Sekolah SD Swasta	36
15	Banyaknya Sekolah, Murid dan Guru Madrasah Ibtidaiyah (MI)	37
16	Banyaknya Sekolah, Murid dan Guru Sekolah SLTP Negeri	38
17	Banyaknya Sekolah, Murid dan Guru Sekolah SLTP Swasta	39
18	Banyaknya Sekolah, Murid dan Guru Madrasah Tsanawiyah (MTs)	40
19	Banyaknya Sekolah, Murid dan Guru Sekolah SMU Negeri	41

BAB V. PERTANIAN

1	Luas Panen dan Produksi Padi dan Palawija Tahun 2020	49
2	Luas Panen dan Produksi Tanaman Sayur-Sayuran Tahun 2020	50

3	Luas Panen dan Produksi Tanaman Buah-Buahan Tahun 2020	62
4	Luas Panen dan Produksi Tanaman Perkebunan Tahun 2020	63
5	Populasi Ternak Besar Tahun 2020	67
6	Populasi Ternak Kecil Tahun 2020	68
7	Populasi Unggas Tahun 2020	69

BAB VI. LAIN-LAIN

01	Banyaknya Tempat Ibadah Tahun 2020	56
02	Fasilitas / Lapangan Olahraga Tahun 2020	57
03	Fasilitas / Lapangan Olahraga Tahun 2020	58
04	Banyaknya Sarana Komunikasi Tahun 2020	59
06	Banyaknya Sarana Perekonomian Tahun 2020	60
07	Jumlah Pajak Bumi Dan Bangunan (PBB) Tahun 2020	62
08	Banyaknya Keluarga Menurut Desa/Kelurahan dan Jenis Pengguna Listrik di Kecamatan Jumantono, 2020	63
09	Banyaknya Desa/Kelurahan Menurut Keberadaan Penerangan Jalan Utama Desa/Kelurahan di Kecamatan Tawangmangu, 2018, 2019, dan 2020	64
10	Banyaknya Desa/Kelurahan Menurut Jenis Bahan Bakar untuk Memasak yang Digunakan Oleh Sebagian Besar Keluarga di Kecamatan Jumantono, 2018, 2019, dan 2020	65
11	Banyaknya Desa/Kelurahan Menurut Sumber Air Minum Sebagian Besar Keluarga di Kecamatan Tawangmangu, 2018, 2019, dan 2020	66
	Banyaknya Desa/Kelurahan Menurut Penggunaan Fasilitas Tempat Buang Air Besar Sebagian Besar	

12	Banyaknya Sekolah Dasar (SD) Menurut Desa/Kelurahan di Kecamatan Jumantono, 2020	67
13	Banyaknya Madrasah Ibtidaiyah (MI) Menurut Desa/Kelurahan di Kecamatan Jumantono, 2020	68
14	Banyaknya Sekolah Menengah Pertama (SMP) Menurut Desa/Kelurahan di Kecamatan Jumantono, 2020	69
15	Banyaknya Madrasah Tsanawiyah (MTs) Menurut Desa/ Kelurahan di Kecamatan Jumantono, 2020	70
16	Banyaknya Sekolah Menengah Kejuruan (SMK) Menurut Desa/Kelurahan di Kecamatan Jumantono, 2020	71
17	Kemudahan Sekolah Menurut Desa/Kelurahan di Kecamatan Jumantono, 2020	72
18	Kemudahan Pelayanan Kesehatan Menurut Desa/Kelurahan di Kecamatan Jumantono, 2020	73
19	Banyaknya Kejadian Bencana Alam Menurut Desa/Kelurahan dan Jenis Bencana Alam di KecamatanTawangmangu, 2020	74
20	Banyaknya Sarana dan Prasarana Ekonomi Menurut Desa/Kelurahan dan Jenisnya di Kecamatan Tawangmangu, 2020	75
21	Banyaknya Sarana Lembaga Keuangan Yang BeroperasiMenurut Desa/Kelurahan dan Jenisnya di KecamatanTawangmangu, 2020	76
22	Banyaknya Koperasi yang Masih Aktif Menurut Desa/Kelurahan dan Jenis Koperasi di Kecamatan Tawangmangu, 2020	79

23	Banyaknya Embung Desa Menurut Desa/Kelurahan di Kecamatan Tawangmangu, 2019 dan 2020	80
24	Jumlah Menara dan Operator Layanan Komunikasi Telepon Seluler Serta Kondisi Sinyal Telepon Seluler Menurut Desa/Kelurahan di Kecamatan Tawangmangu, 2020	81
25	Banyaknya Desa/Kelurahan yang Memiliki Kelompok Kegiatan Olahraga Menurut Jenis Olahraga dan Ketersediaan Fasilitas/Lapangan Olahraga di Kecamatan Tawangmangu, 2020	82
26	Sarana Transportasi Antar Desa/Kelurahan Menurut Desa/Kelurahan di Kecamatan Tawangmangu, 2020	83
27	Kondisi Jalan Darat Antar Desa/Kelurahan Menurut Desa/Kelurahan di Kecamatan Tawangmangu, 2020	84
28	Keberadaan Kantor Pos/Pos Pembantu/Rumah Pos dan Perusahaan/Agen Jasa Ekspedisi Swasta Menurut Desa/Kelurahan di Kecamatan Tawangmangu, 2020	85

PETA KECAMATAN JUMANTONO

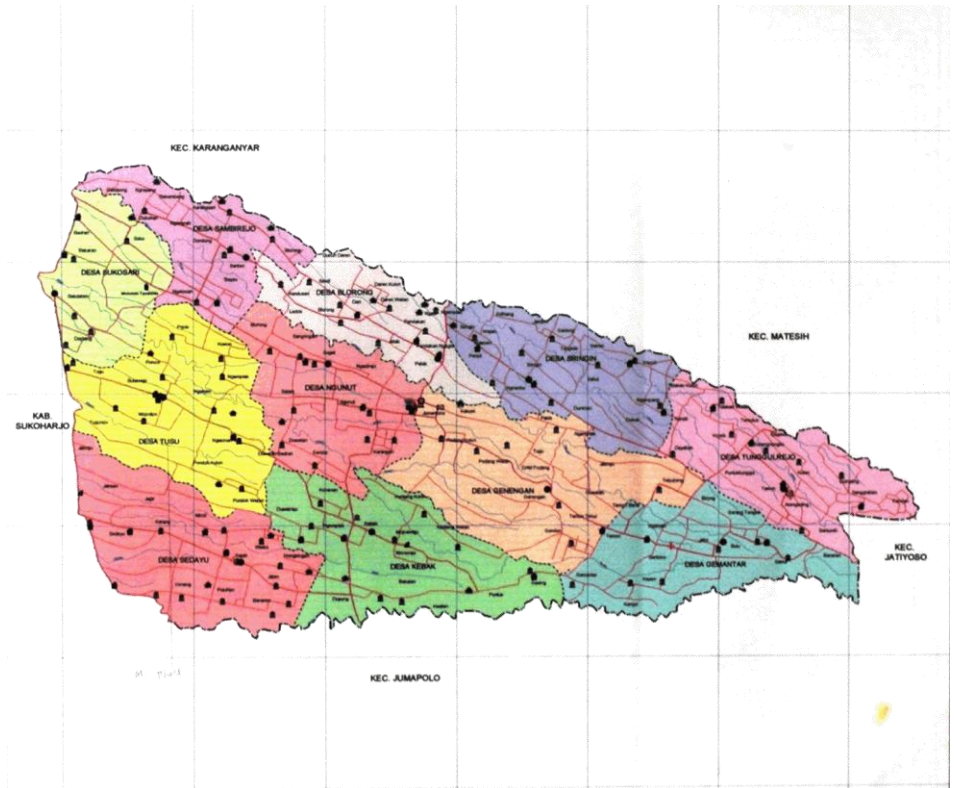

KECAMATAN JUMANTONO



Laki-laki 24.388 jiwa
Perempuan 24.466 jiwa



KB Aktif 78,60 %



Padi 19.598 ton



Sapi 5.843 ekor

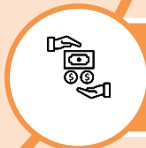

Pajak PBB 386 JT rupiah

INFOGRAFIS

ULASAN SINGKAT

A. KEADAAN GEOGRAFIS

1. *Letak Geografis*

Kecamatan Jumantono merupakan salah satu kecamatan dari 17 kecamatan yang ada di Kabupaten Karanganyar. Jarak dari ibukota kabupaten 11 km arah Tenggara. Luas wilayah Kecamatan Jumantono adalah 53,55 km² dengan ketinggian rata-rata 293 m di atas permukaan laut.

Batas wilayah Kecamatan Jumantono :

Sebelah Utara : Kec. Matesih dan Kec. Karanganyar

Sebelah Selatan : Kec. Jumapolo

Sebelah Barat : Kab. Sukoharjo

Sebelah Timur : Kec. Jatiyoso

2. *Luas Wilayah*

Luas wilayah Kecamatan Jumantono adalah 5.354,8 Ha, yang terdiri dari luas tanah sawah 1.595,6 Ha, dan luas tanah kering 3.759,2 Ha. Tanah sawah terdiri dari irigasi teknis 0,00 Ha, ½ teknis 676,4 Ha, sederhana 791,8 Ha dan tadah hujan 127,4 Ha. Sementara itu luas tanah untuk pekarangan/ bangunan 1.634,3 Ha dan luas untuk

tegalan/ladang 1.879,1 Ha. Di Kecamatan Jumantono tidak terdapat hutan negara dan perkebunan.

**Grafik . Luas Wilayah menurut Penggunaan tahun
2018**

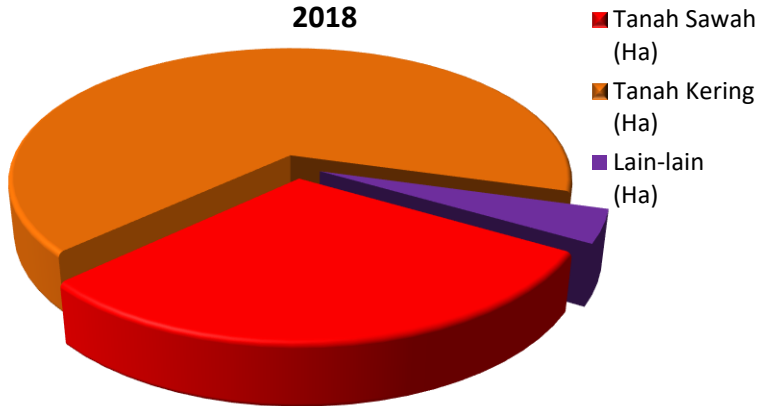

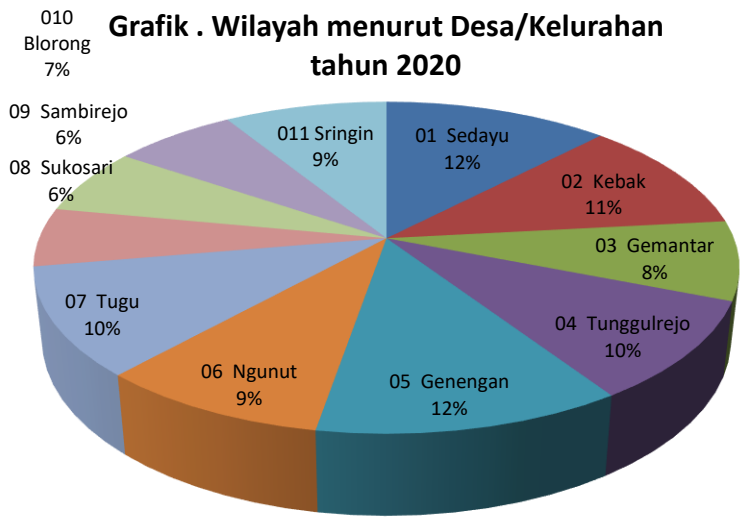

Irigas
seteng
Tekni

Grafik . Luas Tanah Kering Menurut Penggunaan tahun 2020

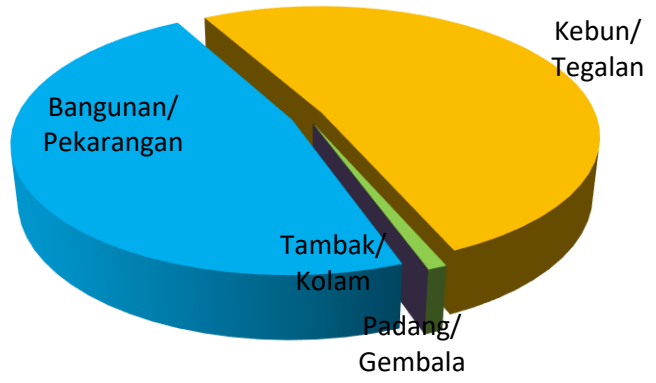

B. PEMBAGIAN WILAYAH ADMINISTRASI

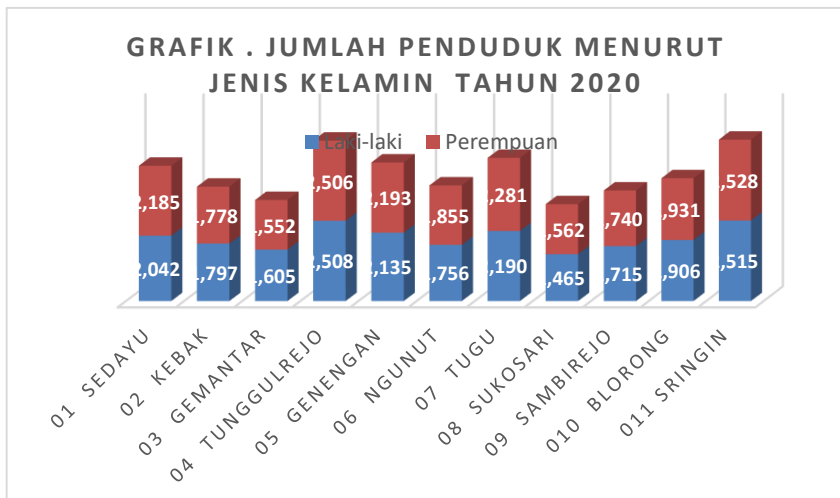

Kecamatan Jumantono terdiri dari 11 desa, 59 dusun, 117 dukuh, 122 RW dan 324 RT. Seluruh desa sudah berklasifikasi desa swakarya, kecuali desa Tunggulrejo dan desa Blorong yang sudah swasembada.

C. PENDUDUK DAN TENAGA KERJA

1. Kependudukan

Mulai tahun 2021, data yang digunakan dalam publikasi ini adalah data hasil proyeksi penduduk SP2020. Jumlah Penduduk di

Kecamatan Jumantono tahun 2020 sebanyak 48.854 jiwa, yang terdiri dari laki-laki 24.388 jiwa dan perempuan 24.466 jiwa.

Grafik. Distribusi Penduduk per desa / kelurahan

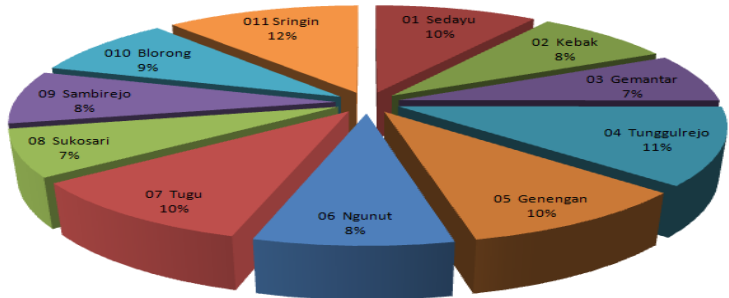

Distribusi penduduk di kecamatan Jumantono pada tahun 2020 terbesar ada di desa Sringin, yaitu sebesar 12 % dan distribusi terkecil berada di desa Sukosari sebesar 7 %.

Pada tahun 2020 kepadatan penduduk Kecamatan Jumantono mencapai 811 jiwa/Km².

2. Mata Pencaharian

Sesuai dengan kondisi alam Kecamatan Jumantono yang berupa hamparan, maka sebagian besar penduduknya mempunyai mata pencaharian di sektor pertanian (petani sendiri dan buruh tani). Kemudian sebagai peternak, sektor swasta, tukang dan pedagang. Selebihnya adalah sebagai pengrajin, di sektor pengangkutan, PNS/TNI/Polri, pensiunan, jasa-jasa dan lain-lain.

D. KELUARGA BERENCANA

Peserta KB aktif di Kecamatan Jumantono pada tahun 2020 mencapai 7.396 peserta atau 78,60 % dari banyaknya 9793 PUS tahun 2020. Alat kontrasepsi yang paling banyak diminati adalah suntik sebanyak 4.484 peserta, dan MOW sebanyak 1000 akseptor. Kecamatan Jumantono yang sebagian besar daerahnya merupakan dataran, tahapan keluarga pra sejahtera sebanyak 1.865 KK, keluarga sejahtera I sebanyak 211 KK , dan keluarga sejahtera II sebanyak 1.663 KK. Sementara itu keluarga sejahtera III sebanyak 10.920 KK dan III + sebanyak 131 KK.

Grafik. Banyaknya Pasangan Usia Subur per Desa/Kelurahan tahun 2020

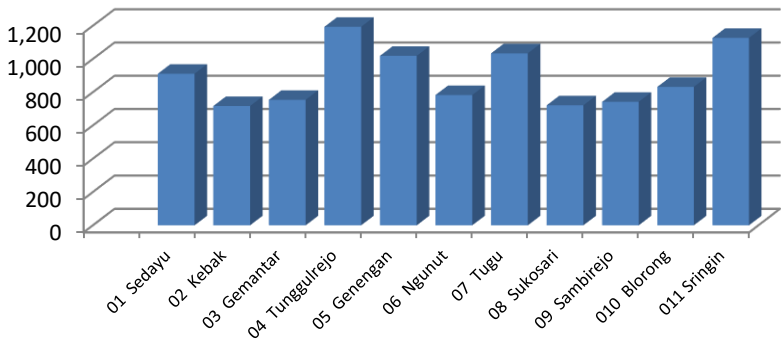

Grafik . Banyaknya Akseptor KB tahun 2020

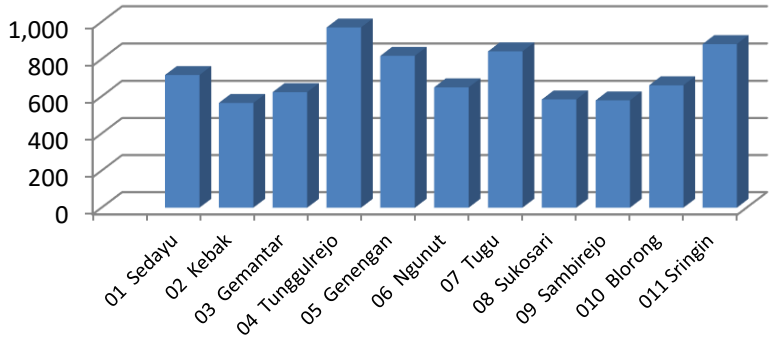

Grafik . Banyaknya Akseptor Aktif menurut Alat Kontrasepsi Tahun 2020

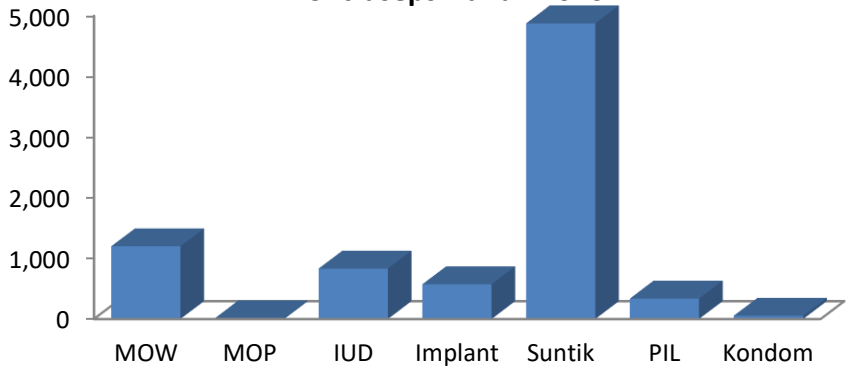

E SOSIAL

1. Pendidikan

Berdasarkan data dari Dinas Pendidikan, Pemuda dan Olah Raga Kabupaten Karanganyar, di Kecamatan Jumantono pada tahun 2020 jumlah SD N sebanyak 29 sekolah dengan banyak guru 219, MI sebanyak 3 sekolah dengan banyak guru 29 orang, SLTPN sebanyak 3 sekolah dengan guru sebanyak 77, MTs sebanyak 2 sekolah dengan jumlag guru 42 orang, danSMKN sebanyak 1 sekolah dengan jumlah guru 70 orang.

2. *Kesehatan*

Fasilitas kesehatan yang ada di Kecamatan Jumantono terdiri dari 1 Puskesmas, 4 Puskesmas Pembantu, 1 Poliklinik dan 75 posyandu dan tempat praktek dokter 3 buah. Sementara itu tenaga kesehatan yang tersedia terdiri dari dokter umum 1 orang, Mantri kesehatan 7 orang dan bidan 16 orang.

3. *Pemeluk Agama dan Tempat Peribadatan*

Pembangunan di bidang kehidupan beragama dan kepercayaan kepada Tuhan Yang Maha Esa diarahkan agar mampu meningkatkan kualitas umat beragama sehingga tercipta suasana kerukunan hidup yang erat. Pemeluk agama di Kecamatan Jumantono terdiri dari Islam : 43.037 orang, Kristen Katholik : 99 orang, Kristen Protestan : 277 orang, Hindu : 3 orang, dan Budha : 21 orang. Di Kecamatan Jumantono pada tahun 2020 terdapat tempat ibadah, yaitu masjid 191 buah, mushola 30 buah, dan gereja 6 buah.

F PERTANIAN

1. Tanaman Bahan Makanan

Pertanian tanaman bahan makanan merupakan salah satu sektor dimana produk yang dihasilkan menjadi kebutuhan pokok hidup rakyat. Kecamatan Jumantono sebagian tanahnya merupakan tanah pertanian yang memiliki potensi cukup baik bagi pengembangan tanaman agro industri.

Data dari SubDin Tan. Pangan dan Hortikultura Kab. Karanganyar selama tahun 2020 diperoleh produksi padi sawah sebanyak 19.598 ton dari luas panen 3.041 ha, jagung sebanyak 2.132 ton dari luas panen 367 ha, ketela pohon sebanyak 6.664 ton dari luas panen 211 ha dan kacang tanah sebanyak 720 ton dari luas panen 484 ha.

2. Peternakan

Populasi ternak yang banyak diusahakan di Kecamatan Jumantono pada tahun 2020 adalah sapi perah 2 ekor, sapi potong 5.843 ekor, kerbau 4 ekor, kambing 421 ekor, domba 10.546 ekor, babi 792 ekor, kelinci 352 ekor, ayam ras (petelur dan pedaging) 8125 ekor, ayam buras 59.227 ekor, dan itik 115 ekor.

G LAIN-LAIN

1. Sarana Perekonomian

Guna menunjang laju perekonomian di Desa Jumantono pada tahun 2020 terdapat pasar desa 6 buah, toko/warung kelontong 355 buah, kedai/Warung makan 118 buah, KUD 1 buah, bank umum 2 unit, dan BPR 2 unit.

2. Keuangan

Pada tahun 2020 di Kecamatan Jumantono, jumlah SPT pajak 27 970 dengan target 386.279.359 rupiah.

Tabel 1.1
 Jarak Kantor Desa dan ketinggian rata-rata, 2020

DESA	Ketinggian Rata- Rata dpl (m)	Jarak dari Kantor Desa ke ... (km)	
		Kantor Kecamatan	Kantor Kabupaten
(1)	(2)	(3)	(4)
01 Sedayu	241	7	12
02 Kebak	289	4	9
03 Gemantar	430	6	11
04 Tunggulrejo	465	9	13
05 Genengan	359	3	12
06 Ngunut	250	2	7
07 Tugu	208	6	11
08 Sukosari	158	8	10
09 Sambirejo	207	3	8
010 Blorong	291	1	11
011 Sringin	321	4	9
Rata - rata	293		10

Sumber : Monografi Kecamatan

Tabel 1.2.
Luas Wilayah Menurut Penggunaan, 2020

DESA	Tanah Sawah (Ha)	Tanah Kering (Ha)	Lain-lain (Ha)	Luas Wilayah (Ha)
(1)	(2)	(3)	(4)	(5)
01 Sedayu	269,1	375,4	10,0	654,5
02 Kebak	174,0	408,6	9,5	592,1
03 Gemantar	103,9	286,2	22,5	412,6
04 Tunggulrejo	222,2	248,7	49,0	519,9
05 Genengan	101,0	530,8	10,8	642,6
06 Ngunut	106,6	345,6	31,1	483,3
07 Tugu	195,5	360,7	9,0	565,2
08 Sukosari	97,5	198,9	10,0	306,4
09 Sambirejo	106,5	211,3	29,0	346,8
010 Blorong	103,9	233,9	19,9	357,7
011 Sringin	115,4	346,6	11,7	473,7
JUMLAH	1.595,6	3.546,7	212,5	5.354,8

Sumber : Monografi Desa

Tabel 1.3.
Luas Tanah Sawah Menurut Jenis Pengairan, 2020

DESA	TANAH SAWAH(Ha)				Jumlah
	Irigasi Teknis	Irigasi setengah Teknis	Irigasi Sederhana	Tadah Hujan	
(1)	(2)	(3)	(4)	(5)	(6)
01 Sedayu	0,0	54,1	197,0	18,0	269,1
02 Kebak	0,0	11,0	156,0	7,0	174,0
03 Gemantar	0,0	102,4	0,0	1,5	103,9
04 Tunggulrejo	0,0	222,2	0,0	0,0	222,2
05 Genengan	0,0	0,0	101,0	0,0	101,0
06 Ngunut	0,0	0,0	70,2	36,4	106,6
07 Tugu	0,0	85,2	110,3	0,0	195,5
08 Sukosari	0,0	89,5	0,0	8,0	97,5
09 Sambirejo	0,0	0,0	50,0	56,5	106,5
010 Blorong	0,0	68,7	35,2	0,0	103,9
011 Sringin	0,0	43,3	72,1	0,0	115,4
JUMLAH	0,0	676,4	791,8	127,4	1.595,6

Sumber : Monografi Desa

Tabel 1.4.
Luas Tanah Kering Menurut Penggunaan, 2020

DESA	TANAH KERING(Ha)				Jumlah
	Bangunan/ Pekarangan	Kebun/ Tegalan	Padang/ Gembala	Tambak/ Kolam	
(1)	(2)	(3)	(4)	(5)	(6)
01 Sedayu	196,4	179,0	0,0	0,0	375,4
02 Kebak	189,3	219,3	0,0	0,0	408,6
03 Gemantar	124,0	154,9	7,3	0,0	286,2
04 Tunggulrejo	90,0	147,3	11,4	0,0	248,7
05 Genengan	302,2	224,6	4,0	0,0	530,8
06 Ngunut	131,6	214,0	0,0	0,0	345,6
07 Tugu	149,5	208,2	3,0	0,0	360,7
08 Sukosari	91,6	107,1	0,2	0,0	198,9
09 Sambirejo	119,7	89,6	2,0	0,0	211,3
010 Blorong	114,9	113,7	5,3	0,0	233,9
011 Sringin	175,1	171,4	0,1	0,0	346,6
JUMLAH	1.684,3	1.829,1	33,3	0,0	3.546,7

Sumber : Monografi Desa

Tabel 1.5
Luas Lain-lain Menurut Penggunaan, 2020

DESA	LAIN-LAIN(Ha)			
	Hutan	Perkebunan	Lainnya	Jumlah
(1)	(2)	(3)	(4)	(5)
01 Sedayu	0,0	0,0	10,0	10,0
02 Kebak	0,0	0,0	9,5	9,5
03 Gemantar	0,0	0,0	22,5	22,5
04 Tunggulrejo	0,0	0,0	49,0	49,0
05 Genengan	0,0	0,0	10,8	10,8
06 Ngunut	0,0	0,0	31,1	31,1
07 Tugu	0,0	0,0	9,0	9,0
08 Sukosari	0,0	0,0	10,0	10,0
09 Sambirejo	0,0	0,0	29,0	29,0
010 Blorong	0,0	0,0	19,9	19,9
011 Sringin	0,0	0,0	11,7	11,7
JUMLAH	0,0	0,0	212,5	212,5

Sumber : Monografi Desa

Tabel 2.1
Klasifikasi Desa, 2020

Desa	Status pemerintah an	Klasifikasi Desa		
		Swadaya	Swakarya	Swasemba da
(1)	(2)	(3)	(4)	(5)
01 Sedayu	Desa	-	1	-
02 Kebak	Desa	-	1	-
03 Gemantar	Desa	-	1	-
04 Tunggulrejo	Desa	-	-	1
05 Genengan	Desa	-	1	-
06 Ngunut	Desa	-	1	-
07 Tugu	Desa	-	1	-
08 Sukosari	Desa	-	1	-
09 Sambirejo	Desa	-	1	-
010 Blorong	Desa	-	-	1
011 Sringin	Desa	-	1	-
JUMLAH		-	9	2

Sumber : Monografi Desa

Tabel 2.2
Banyaknya Dusun, Dukuh, Rw Dan Rt, 2020

DESA	DUSUN	DUKUH	RW	RT
(1)	(2)	(3)	(4)	(5)
01 Sedayu	5	14	12	28
02 Kebak	5	13	9	22
03 Gemantar	8	9	8	19
04 Tunggulrejo	10	15	18	46
05 Genengan	6	10	12	31
06 Ngunut	4	7	8	25
07 Tugu	5	9	10	28
08 Sukosari	3	4	7	17
09 Sambirejo	4	4	6	28
010 Blorong	3	11	18	42
011 Sringin	6	21	14	38
JUMLAH	59	117	122	324

Sumber : Monografi Desa

Tabel 2.3
Banyaknya Aparat Pemerintahan, 2020

DESA	Lurah / Kades	SEKDES	KADUS	KAUR	STAF
(1)	(2)	(3)	(4)	(5)	(6)
01 Sedayu	1	0	5	6	0
02 Kebak	1	1	5	6	2
03 Gemantar	1	1	7	6	0
04 Tunggulrejo	1	1	10	6	1
05 Genengan	1	1	5	6	0
06 Ngunut	1	1	4	6	0
07 Tugu	1	1	4	6	0
08 Sukosari	1	1	2	6	0
09 Sambirejo	1	1	4	6	0
010 Blorong	1	1	3	6	0
011 Sringin	1	1	6	6	0
JUMLAH	11	10	55	66	3

Sumber : Monografi Desa

Tabel 2.4
Banyaknya Anggota BPD, pengurus LPMD, Kader Pemb, dan LPP
tahun 2020

DESA	ANGGOTA PENGURUS		Kader	PENGURUS
	BPD	LPMD	Pembangu nan	LPP
(1)	(2)	(3)	(4)	(5)
01 Sedayu	11	10	4	10
02 Kebak	9	15	9	15
03 Gemantar	9	16	10	15
04 Tunggulrejo	11	5	10	4
05 Genengan	9	7	6	9
06 Ngunut	9	10	25	10
07 Tugu	11	15	39	15
08 Sukosari	9	15	16	16
09 Sambirejo	9	7	22	10
010 Blorong	9	6	8	6
011 Sringin	11	8	18	18
JUMLAH	107	114	167	128

Sumber : Monografi Desa

Tabel 2.5
Luas Tanah Bengkok dan Kas Desa, 2020

DESA	LUAS TANAH (Ha)		
	Tanah Bengkok	Kas Desa	Jumlah
(1)	(2)	(3)	(4)
01 Sedayu	13,3719	5,3195	18,6914
02 Kebak	17,3690	20,0690	37,4380
03 Gemantar	8,2510	7,5420	15,7930
04 Tunggulrejo	19,4110	11,4745	30,8855
05 Genengan	15,9200	16,2700	32,1900
06 Ngunut	22,2160	29,3845	51,6005
07 Tugu	16,1500	45,6494	61,7994
08 Sukosari	11,2900	4,8745	16,1645
09 Sambirejo	15,6215	16,4719	32,0934
010 Blorong	16,2135	6,3800	22,5935
011 Sringin	16,2000	12,3130	28,5130
JUMLAH	172,0139	175,7483	347,7622

Sumber : Monografi Desa

Tabel 2.6
Luas Tanah Bengkok Pamong Desa, 2020

DESA	LUAS TANAH BENGKOK PAMONG (Ha)		
	Tanah Sawah	Tanah Kering	JUMLAH
(1)	(2)	(3)	(4)
01 Sedayu	13,37	5,32	18,69
02 Kebak	17,37	20,07	37,44
03 Gemantar	8,25	7,54	15,79
04 Tunggulrejo	19,41	11,47	30,89
05 Genengan	15,92	16,27	32,19
06 Ngunut	22,22	29,38	51,60
07 Tugu	16,15	45,65	61,80
08 Sukosari	11,29	4,87	16,16
09 Sambirejo	15,62	16,47	32,09
010 Blorong	16,21	6,38	22,59
011 Sringin	16,20	12,31	28,51
JUMLAH	172,01	175,75	347,76

Sumber : Monografi Desa

Tabel 2.7
Luas Tanah Kas Desa, 2020

DESA	LUAS TANAH KAS DESA (Ha)		
	Tanah Sawah	Tanah Kering	JUMLAH
(1)	(2)	(3)	(4)
01 Sedayu	-	-	-
02 Kebak	-	-	-
03 Gemantar	-	-	-
04 Tunggulrejo	-	-	-
05 Genengan	-	-	-
06 Ngunut	-	-	-
07 Tugu	-	-	-
08 Sukosari	-	-	-
09 Sambirejo	-	-	-
010 Blorong	-	-	-
011 Sringin	-	-	-
JUMLAH	-	-	-

Sumber : Monografi Desa

Tabel 3.1

Jumlah Penduduk Menurut Jenis Kelamin dan kelompok , 2020

Desa	Penduduk		Jumlah
	Laki-laki	Perempuan	
(1)	(2)	(3)	(4)
01 Sedayu	2.507	2.566	5.073
02 Kebak	1.979	1.973	3.952
03 Gemantar	1.796	1.796	3.592
04 Tunggulrejo	2.613	2.666	5.279
05 Genengan	2.326	2.292	4.618
06 Ngunut	1.976	2.061	4.037
07 Tugu	2.529	2.567	5.096
08 Sukosari	1.740	1.765	3.505
09 Sambirejo	1.930	1.912	3.842
010 Blorong	2.196	2.122	4.318
011 Sringin	2.796	2.746	5.542
JUMLAH	24.388	24.466	48.854

Sumber : BPS

Tabel 3 .2
Luas Wilayah, Distribusi dan Kepadatan Penduduk, 2020

DESA	LUAS WILAYAH (Km2)	DISTRIBUSI PENDUDUK(%)	KEPADATAN PENDUDUK
(1)	(2)	(3)	(4)
01 Sedayu	6,545	10,38	775
02 Kebak	5,921	8,09	667
03 Gemantar	4,126	7,35	871
04 Tunggulrejo	5,199	10,81	1.015
05 Genengan	6,426	9,45	719
06 Ngunut	4,833	8,26	835
07 Tugu	5,652	10,43	902
08 Sukosari	3,064	7,17	1.144
09 Sambirejo	3,468	7,86	1.108
010 Blorong	3,577	8,84	1.207
011 Sringin	4,737	11,34	1.170
JUMLAH	53,548	100	912

Sumber : BPS

Tabel 3 .3
Jumlah Penduduk Menurut Agama, 2020

Desa	Islam	Katholik	Protestar	Hindu	Budha	Jumlah
(1)	(2)	(3)	(4)	(5)	(6)	(7)
01 Sedayu	5.121	0	31			5.152
02 Kebak	4.213	11	64			4.288
03 Gemantar	3.888	13	20			3.921
04 Tunggulrejo	5.622	21	0			5.643
05 Genengan	4.669	34	6		2	4.711
06 Ngunut	4.112	9	14		21	4.156
07 Tugu	4.218	9	0			4.227
08 Sukosari	3.512	9	0			3.521
09 Sambirejo	3.924	0	0			3.924
010 Blorong	4.386	0	14			4.400
011 Sringin	6.027	0	0			6.027
JUMLAH	48.576	106	149	0	23	48.854

Sumber : Monografi Kecamatan

Tabel 3 .4
Banyaknya Nikah, Talak, Cerai Dan Rujuk, 2020

Desa	Nikah	Talak/Cerai	Gugat
(1)	(2)	(3)	(4)
01 Sedayu	30	2	9
02 Kebak	29	1	4
03 Gemantar	18	1	6
04 Tunggulrejo	28	1	10
05 Genengan	32	1	4
06 Ngunut	30	2	2
07 Tugu	37	1	6
08 Sukosari	15	2	3
09 Sambirejo	25	0	3
010 Blorong	34	1	6
011 Sringin	44	3	9
JUMLAH	322	15	62

Sumber : KUA Kecamatan

Tabel 3.5
Banyaknya Keluarga Menurut Tingkat Kesejahteraan, 2020

Desa	Pra KS	KS I	KS II	KS III	KS III+	Jumlah
(1)	(2)	(3)	(4)	(5)	(6)	(7)
01 Sedayu	303	30	124	1258	10	1725
02 Kebak	155	21	84	955	6	1221
03 Gemantar	41	20	365	756	11	1193
04 Tunggulrejo	86	15	224	1281	8	1614
05 Genengan	117	23	40	1130	38	1348
06 Ngunut	162	20	34	932	12	1160
07 Tugu	146	14	356	925	15	1456
08 Sukosari	186	6	36	828	6	1062
09 Sambirejo	216	14	84	635	5	954
010 Blorong	76	24	239	860	9	1208
011 Sringin	313	22	59	1260	12	1666
JUMLAH	1.801	209	1.645	10.820	132	14.607

Sumber : PLKB

Tabel 4.1
Sarana/Fasilitas Kesehatan, 2020

Desa	Rumah Sakit	RSB/RB	Poliklinik	Puskesmas	Puskesmas Pbt
(1)	(2)	(3)	(4)	(5)	(6)
01 Sedayu	0	0	2	0	1
02 Kebak	0	0	0	0	0
03 Gemantar	0	0	0	0	1
04 Tunggulrejo	0	0	0	0	1
05 Genengan	0	0	0	0	0
06 Ngunut	0	0	0	1	0
07 Tugu	0	0	0	0	0
08 Sukosari	0	0	0	0	0
09 Sambirejo	0	0	0	0	0
010 Blorong	0	0	0	0	0
011 Sringin	0	0	0	0	1
JUMLAH	0	0	2	1	4

Sumber : Puskesmas

Tabel 4.2
Sarana/Fasilitas Kesehatan, 2020

Desa	Praktek Dokter	Praktek Bidan	Posyandu
(1)	(2)	(3)	(4)
01 Sedayu	0	1	6
02 Kebak	0	1	7
03 Gemantar	0		8
04 Tunggulrejo	0		10
05 Genengan	0	1	8
06 Ngunut	2	1	8
07 Tugu	0	1	8
08 Sukosari	0		4
09 Sambirejo	0	1	4
010 Blorong	0		6
011 Sringin	0	2	6
JUMLAH	2	8	75

Sumber : Puskesmas

Tabel 4.3
Sarana/Fasilitas Kesehatan, 2020

Desa	Polindes/PKD	Apotek	Toko Obat/ Jamu
(1)	(2)	(3)	(4)
01 Sedayu	1	0	0
02 Kebak	1	0	0
03 Gemantar	1	0	0
04 Tunggulrejo	1	1	0
05 Genengan	1	1	0
06 Ngunut	1	2	0
07 Tugu	1	1	0
08 Sukosari	1	0	0
09 Sambirejo	1	0	0
010 Blorong	1	0	0
011 Sringin	1	0	0
JUMLAH	11	5	0

Sumber : Puskesmas

Tabel 4.4
Banyaknya Tenaga Kesehatan yang Tinggal di Desa , 2020

Desa	Dokter	Mantri Kesehatan	Bidan	Dukun Bayi
(1)	(2)	(3)	(4)	(5)
01 Sedayu	3	-	8	-
02 Kebak	0	-	2	-
03 Gemantar	0	-	1	-
04 Tunggulrejo	0	-	2	-
05 Genengan	0	-	2	-
06 Ngunut	4	-	2	-
07 Tugu	0	-	2	-
08 Sukosari	0	-	1	-
09 Sambirejo	0	-	2	-
010 Blorong	0	-	1	-
011 Sringin	0	-	3	-
JUMLAH	7	0	26	0

Sumber : Puskesmas

Tabel 4.5
Banyaknya PUS dan Akseptor KB , 2020

Desa	Banyaknya PUS	Akseptor KB	Persen Akseptor KB thd PUS
(1)	(2)	(3)	(4)
01 Sedayu	884	647	73,19
02 Kebak	741	540	72,87
03 Gemantar	615	465	75,61
04 Tunggulrejo	1063	809	76,11
05 Genengan	853	629	73,74
06 Ngunut	767	570	74,32
07 Tugu	784	579	73,85
08 Sukosari	658	485	73,71
09 Sambirejo	747	573	76,71
010 Blorong	616	442	71,75
011 Sringin	1037	758	73,10
JUMLAH	8.765	6.497	74,12

Sumber : PLKB

Tabel 4.6
Banyaknya PUS bukan peserta KB , 2020

Desa	Hamil	Ingin anak	Ingin anak Tunda	Tidak ingin anak
(1)	(2)	(3)	(4)	(5)
01 Sedayu	42	77	66	52
02 Kebak	30	61	58	52
03 Gemantar	23	51	47	29
04 Tunggulrejo	31	73	79	71
05 Genengan	30	60	66	68
06 Ngunut	20	67	58	52
07 Tugu	19	85	76	25
08 Sukosari	18	40	38	77
09 Sambirejo	21	52	49	52
010 Blorong	21	63	55	35
011 Sringin	42	67	68	102
JUMLAH	297	696	660	615

Sumber : PLKB

Tabel 4.7
Banyaknya Akseptor Aktif menurut Alat Kontrasepsi,

Jumlah	Desa	MOW	MOP	IUD
(6)	(1)	(2)	(3)	(4)
237	01 Sedayu	37	1	88
201	02 Kebak	47	2	55
150	03 Gemantar	90	2	58
254	04 Tunggulrejo	98	1	108
224	05 Genengan	125	4	85
197	06 Ngunut	55	2	63
205	07 Tugu	100	2	78
173	08 Sukosari	56	2	65
174	09 Sambirejo	75	3	50
174	010 Blorong	55	0	67
279	011 Sringin	125	4	59
2.268	JUMLAH	863	23	776

Sumber : PLKB

Tabel 4.8
, 2020 Banyaknya Akseptor Aktif menurut Alat Kontrasepsi,

Implant	Desa	Suntik	PIL	Kondom
(5)	(1)	(6)	(7)	(8)
47	01 Sedayu	392	72	10
26	02 Kebak	396	13	1
61	03 Gemantar	240	7	7
68	04 Tunggulrejo	504	30	0
53	05 Genengan	337	24	1
16	06 Ngunut	401	23	10
98	07 Tugu	270	23	8
73	08 Sukosari	248	30	11
15	09 Sambirejo	398	23	9
13	010 Blorong	273	25	9
41	011 Sringin	494	29	6
511	JUMLAH	3.953	299	72

Sumber : PLKB

Tabel 4.9

2020

Banyaknya Posyandu Menurut Strata, 2020

Jumlah	DESA	Pratama	Madya	Purnama
(9)	(1)	(2)	(3)	(4)
647	01 Sedayu	-	1	4
540	02 Kebak	-	4	3
465	03 Gemantar	-	4	4
809	04 Tunggulrejo	-	-	-
629	05 Genengan	-	5	3
570	06 Ngunut	-	3	5
579	07 Tugu	-	4	3
485	08 Sukosari	-	2	2
573	09 Sambirejo	-	2	2
442	010 Blorong	-	3	3
758	011 Sringin	-	3	3
6.497	JUMLAH	0	31	32

Sumber : Puskesmas

Tabel 4.10
Banyaknya Posyandu Menurut Strata, 2020

DESA	Mandiri	USILA	Kader Balita	Kader yang Aktif
(1)	(2)	(3)	(4)	(5)
01 Sedayu	1	1	35	35
02 Kebak	-	1	37	37
03 Gemantar	-	1	47	47
04 Tunggulrejo	10	1	60	60
05 Genengan	-	1	47	47
06 Ngunut	-	1	48	48
07 Tugu	1	1	42	42
08 Sukosari	-	1	28	28
09 Sambirejo	-	1	24	24
010 Blorong	-	1	32	32
011 Sringin	-	1	40	40
JUMLAH	12	11	440	440

Sumber : Puskesmas

Tabel 4.11
Banyaknya Penyandang Cacat, 2020

DESA	TUNA NETRA	TUNA RUNGU	TUNA GRAHITA (MENTAL)	TUNA DAKSA (TUBUH)	CACAT GANDA
(1)	(2)	(3)	(4)	(5)	(6)
01 Sedayu	6	4		14	
02 Kebak	1			5	2
03 Gemantar	7		4	4	
04 Tunggulrejo		2		4	6
05 Genengan	7	8		13	
06 Ngunut	1		7	9	
07 Tugu	1		5	16	
08 Sukosari	1	2	1	7	5
09 Sambirejo		2		18	4
010 Blorong	2	8	6	4	
011 Sringin	5	4	8	9	
JUMLAH	31	30	31	103	17

Sumber : Puskesmas

Tabel

17

**Banyaknya Warga Penderita Gizi Buruk
Menurut Desa/Kelurahan di Kecamatan**

	Desa/Kelurahan	2019	2020
	(1)	(2)	(3)
1.	Sedayu		-
2.	Kebak		1
3.	Gemantar		-
4.	Tunggulrejo		-
5.	Genengan		1
6.	Ngunut		-
7.	Tugu		-
8.	Sukosari		-
9.	Sambirejo		-
10.	Blorong		-
11.	Sringin		-
	Jumantono		2

Tabel 4.13
 Banyaknya Sekolah, Murid dan Guru Sekolah SD Negeri
 Tahun Ajaran 2018/2020

Desa	Sekolah	Jumlah Murid			Guru	Jumlah Lulusan
		Laki2	Peremp	L+P		
(1)	(2)	(3)	(4)	(5)	(6)	(7)
01 Sedayu	2	84	75	159	16	26
02 Kebak	4	177	169	346	24	64
03 Gemantar	2	115	103	218	15	39
04 Tunggulrejo	4	243	195	438	32	67
05 Genengan	2	120	126	246	12	38
06 Ngunut	2	115	96	211	14	41
07 Tugu	3	235	221	456	26	92
08 Sukosari	2	134	125	259	14	43
09 Sambirejo	2	144	121	265	17	53
010 Blorong	3	137	111	248	25	53
011 Sringin	3	201	184	385	24	59
JUMLAH	29	1.705	1.526	3.231	219	575

Sumber : Dinas Dikpora Kabupaten Karanganyar

Tabel 4.15
Banyaknya Sekolah, Murid dan Guru Madrasah Ibtidaiyah
(MI)
Tahun Ajaran 2018/2020

Desa	Jumlah Murid			Guru	Jumlah Lulusan
	Laki2	Peremp	L+P		
(1)	(3)	(4)	(5)	(6)	(7)
01 Sedayu	66	51	117	11	18
02 Kebak	-	-	-	-	-
03 Gemantar	-	-	-	-	-
04 Tunggulrejo	-	-	-	-	-
05 Genengan	-	-	-	-	-
06 Ngunut	114	99	213	8	17
07 Tugu	-	-	-	-	-
08 Sukosari	-	-	-	-	-
09 Sambirejo	-	-	-	-	-
010 Blorong	-	-	-	-	-
011 Sringin	106	89	195	10	17
JUMLAH	286	239	525	29	52

Sumber : Dinas Dikpora Kabupaten Karanganyar

Tabel 4.16

Banyaknya Sekolah, Murid dan Guru Sekolah SLTP Negeri
Tahun Ajaran 2018/2020

Desa	Jumlah Murid			Guru	Jumlah Lulusan
	Laki2	Peremp	L+P		
(1)	(3)	(4)	(5)	(6)	(7)
01 Sedayu	-	-	-	-	-
02 Kebak	-	-	-	-	-
03 Gemantar	66	50	116	12	45
04 Tunggulrejo	-	-	-	-	-
05 Genengan	-	-	-	-	-
06 Ngunut	336	411	747	44	250
07 Tugu	191	187	378	21	102
08 Sukosari	-	-	-	-	-
09 Sambirejo	-	-	-	-	-
010 Blorong	-	-	-	-	-
011 Sringin	-	-	-	-	-
JUMLAH	593	648	1.241	77	397

Sumber : Dinas Dikpora Kabupaten Karanganyar

Tabel 4.18
 Banyaknya Sekolah, Murid dan Guru Madrasah Tsanawiyah
 (MTs)
 Tahun Ajaran 2018/2020

Desa	Jumlah Murid			Guru	Jumlah Lulusan
	Laki2	Peremp	L+P		
(1)	(3)	(4)	(5)	(6)	(7)
01 Sedayu	184	159	343	26	99
02 Kebak	-	-	-	-	-
03 Gemantar	-	-	-	-	-
04 Tunggulrejo	-	-	-	-	-
05 Genengan	-	-	-	-	-
06 Ngunut	120	92	212	16	102
07 Tugu	-	-	-	-	-
08 Sukosari	-	-	-	-	-
09 Sambirejo	-	-	-	-	-
010 Blorong	-	-	-	-	-
011 Sringin	-	-	-	-	-
JUMLAH	304	251	555	42	201

Sumber : Dinas Dikpora Kabupaten Karanganyar

Tabel 4.21

Banyaknya Sekolah, Murid dan Guru Sekolah SMK Negeri
Tahun Ajaran 2018/2020

Desa	Jumlah Murid			Guru	Jumlah Lulusan
	Laki2	Peremp	L+P		
(1)	(3)	(4)	(5)	(6)	(7)
01 Sedayu	-	-	-	-	-
02 Kebak	-	-	-	-	-
03 Gemantar	-	-	-	-	-
04 Tunggulrejo	-	-	-	-	-
05 Genengan	-	-	-	-	-
06 Ngunut	-	-	-	-	-
07 Tugu	-	-	-	-	-
08 Sukosari	-	-	-	-	-
09 Sambirejo	-	-	-	-	-
010 Blorong	676	480	1.156	70	236
011 Sringin	-	-	-	-	-
JUMLAH	676	480	1.156	70	236

Sumber : Dinas Dikpora Kabupaten Karanganyar

Tabel 4.26.1

Jumlah Penduduk 10 Tahun ke Atas Menurut Mata Pencaharian dan Desa , 2020

Nama Desa	Petani	Buruh tani	Peternak
(1)	(2)	(3)	(4)
01 Sedayu	1.898	603	44
02 Kebak	1.238	516	9
03 Gemantar	916	68	34
04 Tunggulrejo	2.422	1.876	10
05 Genengan	324	2.219	0
06 Ngunut	728	669	42
07 Tugu	821	547	0
08 Sukosari	459	604	48
09 Sambirejo	658	465	748
010 Blorong	650	400	13
011 Sringin	4.184	612	890
JUMLAH	14.298	8.579	1.838

Sumber : Monografi Desa

Tabel 4.26.2

Jumlah Penduduk 10 Tahun ke Atas Menurut Mata Pencaharian dan Desa , 2020

Nama Desa	Jasa	Pengrajin	Tukang
(1)	(2)	(3)	(4)
01 Sedayu	105	18	157
02 Kebak	30	0	31
03 Gemantar	0	0	180
04 Tunggulrejo	3	0	75
05 Genengan	63	0	28
06 Ngunut	224	18	257
07 Tugu	25	215	0
08 Sukosari	72	17	124
09 Sambirejo	60	6	183
010 Blorong	60	5	120
011 Sringin	54	23	209
JUMLAH	696	302	1.364

Sumber : Monografi Desa

Tabel 4.26.3
Jumlah Penduduk 10 Tahun ke Atas Menurut Mata Pencaharian
dan Desa , 2020

Nama Desa	Pedagang	Swasta	PNS/TNI/ POLRI
(1)	(2)	(3)	(4)
01 Sedayu	478	1.266	32
02 Kebak	67	834	33
03 Gemantar	190	74	16
04 Tunggulrejo	569	445	131
05 Genengan	-	398	46
06 Ngunut	219	183	57
07 Tugu	255	366	48
08 Sukosari	219	1.101	56
09 Sambirejo	192	1.095	35
010 Blorong	110	280	44
011 Sringin	169	115	41
JUMLAH	2.468	6.157	539

Sumber : Monografi Desa

Tabel 4.26.4

Jumlah Penduduk 10 Tahun ke Atas Menurut Mata Pencaharian dan Desa , 2020

Nama Desa	Pensiunan	Lain-lain	Jumlah
(1)	(2)	(3)	(4)
01 Sedayu	26	707	5.334
02 Kebak	13	77	2.848
03 Gemantar	5	57	1.540
04 Tunggulrejo	17	0	5.548
05 Genengan	33	8	3.119
06 Ngunut	48	4	2.449
07 Tugu	14	14	2.305
08 Sukosari	12	86	2.798
09 Sambirejo	2	354	3.798
010 Blorong	9	180	1.871
011 Sringin	21	1.508	7.826
JUMLAH	200	2.995	39.436

Sumber : Monografi Desa

Tabel 5.1
Luas Panen dan Produksi Padi dan Palawija Tahun 2018

Uraian/Jenis Tanaman	Luas Panen (Ha)	Produksi (Ton)
(1)	(2)	(3)
Padi Sawah	3.041	19.598
Jagung	367	2.132
Ubi Kayu	211	6.664
Ubi Jalar	135	5.535
Kedelai	79	150
Kacang Tanah	484	720

Sumber : Dinas Pertanian, Tanaman Pangan, Perkebunan & Kehuta

Tabel 5.2
Luas Panen dan Produksi Tanaman Sayur-Sayuran, 2020

Uraian/Jenis Tanaman	Luas Panen (Ha)	Produksi (Kwt)
(1)	(2)	(3)
Cabe besar	39	480
Tomat	0	0
Terong	15	1.145
cabe rawit	15	480
Kacang Panjang	69	1.413
Petai (pohon)	74.836	10.691
Jengkol (pohon)	3.844	712
Melinjo (pohon)	10.505	2.045

Sumber : Dinas Pertanian, Tanaman Pangan, Perkebunan & Kehuta

Tabel 5.3

Luas Panen dan Produksi Tanaman Buah-Buahan, 2020

Uraian/Jenis Tanamanas Panen (pohon/rumpi)		Produksi (Kwt)
(1)	(2)	(3)
Pepaya	1.340	506
Durian	5.640	4.203
Pisang	9.015	5.675
Rambutan	7.530	8.242
Mangga	38.700	42.793
Alpukat	180	227
Duku	1.330	2.389
Jambu Biji	670	206
Manggis	1.280	1.831
Blimbing	210	115
Sawo	510	505
Nangka	10.290	4.575

Sumber : Dinas Pertanian, Tanaman Pangan, Perkebunan & Kehuta

Tabel 5.4
Luas Panen dan Produksi Tanaman Perkebunan , 2020

Uraian/Jenis Tanaman	Luas Panen (Ha)	Produksi (Kwt)
(1)	(2)	(3)
Cengkeh	3,36	4,88
Kelapa	45,28	9,29
Mete	51,05	6,85
Tebu	151,11	5.550
Kapuk	1	28,0

Sumber : Dinas Pertanian, Tanaman Pangan, Perkebunan & Kehuta

Tabel 5.5
Populasi Ternak Besar , 2020

Desa	Kuda	Sapi Perah	Sapi Potong	Kerbau
(1)	(2)	(3)	(4)	(5)
01 Sedayu	-	-	-	-
02 Kebak	-	-	-	-
03 Gemantar	-	-	-	-
04 Tunggulrejo	-	-	-	-
05 Genengan	-	-	-	-
06 Ngunut	-	-	-	-
07 Tugu	-	-	-	-
08 Sukosari	-	-	-	-
09 Sambirejo	-	-	-	-
010 Blorong	-	-	-	-
011 Sringin	-	-	-	-
JUMLAH	-	-	-	-

Sumber : Dinas Peternakan dan Perikanan

Tabel 5.6
Populasi Ternak Kecil , 2020

Desa	Kambing	Domba	Babi	Kelinci	Lainnya
(1)	(2)	(3)	(4)	(5)	(6)
01 Sedayu	-	-	-	-	-
02 Kebak	-	-	-	-	-
03 Gemantar	-	-	-	-	-
04 Tunggulrejo	-	-	-	-	-
05 Genengan	-	-	-	-	-
06 Ngunut	-	-	-	-	-
07 Tugu	-	-	-	-	-
08 Sukosari	-	-	-	-	-
09 Sambirejo	-	-	-	-	-
010 Blorong	-	-	-	-	-
011 Sringin	-	-	-	-	-
JUMLAH	0	0	0	0	0

Sumber : Dinas Peternakan dan Perikanan

Tabel 5.7
Populasi Unggas, 2020

Desa	Ayam Ras	Ayam Buras	Itik	itik manila	Puyuh
(1)	(2)	(3)	(4)	(5)	(6)
01 Sedayu	-	-	-	-	-
02 Kebak	-	-	-	-	-
03 Gemantar	-	-	-	-	-
04 Tunggulrejo	-	-	-	-	-
05 Genengan	-	-	-	-	-
06 Ngunut	-	-	-	-	-
07 Tugu	-	-	-	-	-
08 Sukosari	-	-	-	-	-
09 Sambirejo	-	-	-	-	-
010 Blorong	-	-	-	-	-
011 Sringin	-	-	-	-	-
JUMLAH	0	0	0	0	0

Sumber : Dinas Peternakan dan Perikanan

Tabel 6.2
Banyaknya Tempat Ibadah , 2020

Desa	Masjid	Mushola	Gereja	Pura	Vihara
(1)	(2)	(3)	(4)	(5)	(6)
01 Sedayu	18	3	1	-	-
02 Kebak	20	2	1	-	-
03 Gemantar	18	1	-	-	-
04 Tunggulrejo	29	10	-	-	-
05 Genengan	17	3	1	-	-
06 Ngunut	24	0	-	-	-
07 Tugu	23	6	1	-	-
08 Sukosari	15	6	-	-	-
09 Sambirejo	16	1	-	-	-
010 Blorong	17	3	-	-	-
011 Sringin	19	12	-	-	-
JUMLAH	216	47	4	0	0

Sumber : Monografi Desa

Tabel 6.3.1
 Fasilitas / Lapangan Olahraga , 2020

Desa	Sepakbola	Bola voli	Bulu Tangkis
(1)	(2)	(3)	(4)
01 Sedayu	1	3	4
02 Kebak	1	3	1
03 Gemantar	1	3	4
04 Tunggulrejo	1	10	8
05 Genengan	1	1	-
06 Ngunut	1	1	1
07 Tugu	2	2	-
08 Sukosari	1	3	1
09 Sambirejo	2	1	2
010 Blorong	1	2	1
011 Sringin	1	6	8
JUMLAH	13	35	30

Sumber : Monografi Desa

Tabel 6.3.2
 Fasilitas / Lapangan Olahraga , 2020

Desa	Bola Basket	Tenis	Lapangan	Kolam Renang
(1)	(2)	(3)	(4)	(4)
01 Sedayu	-	-	-	-
02 Kebak	-	-	-	-
03 Gemantar	-	-	-	-
04 Tunggulrejo	-	-	-	-
05 Genengan	-	-	-	-
06 Ngunut	-	-	-	-
07 Tugu	2	-	-	-
08 Sukosari	-	-	-	-
09 Sambirejo	-	-	-	-
010 Blorong	1	-	-	-
011 Sringin	-	-	-	-
JUMLAH	3	0	0	0

Sumber : Monografi Desa

Tabel 6.5.4
Banyaknya Sarana Perekonomian, 2020

Desa	Bengkel Motor/Mobil	Bengkel Elektronik	Fotocopy	Tour and Travel
(1)	(2)	(3)	(4)	(5)
01 Sedayu	7	1	1	-
02 Kebak	4	-	-	-
03 Gemantar	1	-	-	-
04 Tunggulrejo	6	1	-	-
05 Genengan	3	1	1	-
06 Ngunut	6	1	4	-
07 Tugu	2	2	1	-
08 Sukosari	-	-	-	-
09 Sambirejo	3	1	-	-
010 Blorong	3	-	-	-
011 Sringin	7	8	-	-
JUMLAH	42	15	7	0

Sumber : Monografi Desa

Tabel 6.5.5
Banyaknya Sarana Perekonomian, 2020

Desa	Potong Rambut	Salon Kecantikan	Bengkel Las	Persewaan Alat Pesta
(1)	(2)	(3)	(4)	(5)
01 Sedayu	1	-	2	11
02 Kebak	1	3	1	2
03 Gemantar	2	-	-	4
04 Tunggulrejo	1	1	1	2
05 Genengan	-	-	1	-
06 Ngunut	1	1	1	1
07 Tugu	-	1	-	1
08 Sukosari	-	-	2	1
09 Sambirejo	2	1	1	-
010 Blorong	2	3	-	15
011 Sringin	4	3	-	3
JUMLAH	14	13	9	40

Sumber : Monografi Desa

Tabel 6.6
Banyaknya Perusahaan, 2020

Desa	Industri Besar	Industri Sedang	Industri Kecil	Industri Mikro
(1)	(2)	(3)	(4)	(5)
01 Sedayu	-	-	5	1
02 Kebak	-	-	-	121
03 Gemantar	-	-	-	3
04 Tunggulrejo	-	-	-	8
05 Genengan	-	1	-	6
06 Ngunut	-	-	34	11
07 Tugu	-	-	4	162
08 Sukosari	-	3	10	38
09 Sambirejo	-	-	-	15
010 Blorong	-	-	-	6
011 Sringin	-	-	32	82
JUMLAH	0	4	85	453

Sumber : Monografi Desa

Tabel 6.7
Jumlah Pajak Bumi Dan Bangunan (PBB), 2020

Desa	Jumlah SPPt	Jumlah Ketetapan (Rp)	Jumlah Realisasi (Rp)	Persen
(1)	(2)	(3)	(4)	(5)
01 Sedayu	2.747	34.904.845	34.835.017	100
02 Kebak	2.649	34.098.220	33.939.910	100
03 Gemantar	2.230	22.758.901	22.758.901	100
04 Tunggulrejo	2.924	38.963.445	38.963.445	100
05 Genengan	3.106	36.180.388	35.538.213	98
06 Ngunut	2.659	59.337.591	59.334.116	100
07 Tugu	3.122	35.153.647	34.707.977	99
08 Sukosari	1.543	37.009.398	37.001.194	100
09 Sambirejo	2.122	29.532.619	29.532.619	100
010 Blorong	2.519	30.879.744	30.879.744	100
011 Sringin	2.908	28.193.980	28.193.980	100
JUMLAH	28.529	387.012.778	385.685.116	100

Sumber : Monografi Desa

Tabel 6.8 Banyaknya Keluarga Menurut Desa/Kelurahan dan Jenis Pengguna Listrik di Kecamatan Jumantono, 2020

Desa/Kelurahan	Pengguna Listrik			Bukan Pengguna Listrik
	PLN	Non PLN	Jumlah	
(1)	(2)	(3)	(4)	(5)
1. Sedayu	1508	-	1508	-
2. Kebak	1217	-	1217	-
3. Gemantar	930	-	930	-
4. Tunggulrejo	1712	-	1712	-
5. Genengan	1312	-	1312	-
6. Ngunut	1231	-	1231	-
7. Tugu	1493	-	1493	-
8. Sukosari	1042	-	1042	-
9. Sambirejo	1138	-	1138	-
10. Blorong	1530	-	1530	-
11. Sringin	1779	-	1779	-
Jumantono	14892	-	14892	-

Tabel

6.9

Banyaknya Desa/Kelurahan Menurut Keberadaan Penerangan Jalan Utama Desa/Kelurahan di Kecamatan Jumantono, 2018, 2019, dan 2020

Penerangan Jalan Utama	2018	2019	2020
(1)	(2)	(3)	(4)

Sumber Penerangan Jalan Utama

Listrik Pemerintah	-	-	-
Listrik Non Pemerintah	11	11	11
Non Listrik	-	-	-

Catatan:

Sumber: BPS, Pendataan Potensi Desa (Podes) 2018,2019, dan 2020

Tabel 6.10 Banyaknya Desa/Kelurahan Menurut Jenis Bahan Bakar untuk Memasak yang Digunakan Oleh Sebagian Besar Keluarga di Kecamatan Jumantono, 2018, 2019, dan 2020

Jenis Bahan Bakar	2018	2019	2020
(1)	(2)	(3)	(4)
Gas Kota	-	-	-
LPG 3 Kg	11	11	11
LPG lebih dari 3 Kg	11	11	11
Minyak Tanah	-	-	-
Kayu Bakar	11	11	11
Lainnya	-	-	-

Catatan: ¹Termasuk LPG lebih dari 3 Kg

Sumber: BPS, Pendataan Potensi Desa (Podes) 2018,2019, dan 2020

Tabel 6.11 Banyaknya Desa/Kelurahan Menurut Sumber Air Minum Sebagian Besar Keluarga di Kecamatan Jumantono, 2018, 2019, dan 2020

Sumber Air Minum	2018	2019	2020
(1)	(2)	(3)	(4)
Air Kemasan Bermerk	-	-	-
Air Isi Ulang	-	-	-
Ledeng Dengan Meteran	-	-	-
Ledeng Tanpa Meteran	-	-	-
Sumur Bor atau Pompa	9	9	9
Sumur	2	2	2
Mata Air	-	-	-
Sungai/Danau/Kolam/ Waduk/Situ/ Embung/Bendungan	-	-	-
Air Hujan	-	-	-
Lainnya	-	-	-

Tabel 6.12 Banyaknya Desa/Kelurahan Menurut Penggunaan

Fasilitas Tempat Buang Air Besar	2018	2019	2020
(1)	(2)	(3)	(4)
Jamban			
Sendiri	11	11	11
Bersama	-	-	-
Umum	-	-	-
Bukan Jamban	-	-	-

Catatan:

Sumber: BPS, Pendataan Potensi Desa (Podes) 2018,2019, dan 2020

Tabel

6.13 Banyaknya Sekolah Dasar (SD) Menurut Desa/Kelurahan di Kecamatan Jumantono, 2020

	Desa/Kelurahan	Negeri	Swasta	Jumlah
	(1)	(2)	(3)	(4)
1.	Sedayu	2	-	2
2.	Kebak	4	-	4
3.	Gemantar	2	-	2
4.	Tunggulrejo	4	-	4
5.	Genengan	2	-	2
6.	Ngunut	2	-	2
7.	Tugu	3	-	3
8.	Sukosari	2	-	2
9.	Sambirejo	2	-	2
10.	Blorong	3	-	3
11.	Sringin	3	-	3
	Jumantono	29	-	29

**Tabel 6.14 Banyaknya Madrasah Ibtidaiyah (MI) Menurut Desa/
Kelurahan di Kecamatan Jumantono, 2020**

Desa/Kelurahan	Negeri	Swasta	Jumlah
(1)	(2)	(3)	(4)
1. Sedayu	-	1	1
2. Kebak	-	-	-
3. Gemantar	-	-	-
4. Tunggulrejo	-	-	-
5. Genengan	-	-	-
6. Ngunut	1	1	2
7. Tugu	-	-	-
8. Sukosari	-	-	-
9. Sambirejo	-	-	-
10. Blorong	-	-	-
11. Sringin	-	1	1
Jumantono	1	3	4

Tabel 6.15 Banyaknya Sekolah Menengah Pertama (SMP) Menurut Desa/Kelurahan di Kecamatan Jumantono, 2020

	Desa/Kelurahan	Negeri	Swasta	Jumlah
	(1)	(2)	(3)	(4)
1.	Sedayu	-	-	-
2.	Kebak	-	-	-
3.	Gemantar	1	-	1
4.	Tunggulrejo	-	-	-
5.	Genengan	-	-	-
6.	Ngunut	1	-	1
7.	Tugu	1	-	1
8.	Sukosari	-	-	-
9.	Sambirejo	-	-	-
10.	Blorong	-	-	-
11.	Sringin	-	-	-
	Jumantono	3	-	3

Tabel 6.16 Banyaknya Madrasah Tsanawiyah (MTs) Menurut Desa/ Kelurahan di Kecamatan Jumantono, 2020

Desa/Kelurahan	Negeri	Swasta	Jumlah
(1)	(2)	(3)	(4)
1. Sedayu	1	-	1
2. Kebak	-	-	-
3. Gemantar	-	-	-
4. Tunggulrejo	-	-	-
5. Genengan	-	-	-
6. Ngunut	-	1	1
7. Tugu	-	-	-
8. Sukosari	-	-	-
9. Sambirejo	-	-	-
10. Blorong	-	-	-
11. Sringin	-	-	-
Jumantono	1	1	2

Tabel 6.17 Banyaknya Sekolah Menengah Kejuruan (SMK) Menurut Desa/Kelurahan di Kecamatan Jumantono, 2020

Desa/Kelurahan	Negeri	Swasta	Jumlah
(1)	(2)	(3)	(4)
1. Sedayu	-	-	-
2. Kebak	-	-	-
3. Gemantar	-	-	-
4. Tunggulrejo	-	-	-
5. Genengan	-	-	-
6. Ngunut	-	-	-
7. Tugu	-	-	-
8. Sukosari	-	-	-
9. Sambirejo	-	-	-
10. Blorong	1	-	1
11. Sringin	-	-	-
Jumantono	1	-	1

Tabel 6.18 Kemudahan Sekolah Menurut Desa/Kelurahan di Kecamatan Jumantono, 2020

Desa/Kelurahan	SD	MI	SMP	MTs
(1)	(2)	(3)	(4)	(5)
1. Sedayu	-	-	Mudah	-
2. Kebak	-	Mudah	Mudah	Mudah
3. Gemantar	-	Mudah	-	Mudah
4. Tunggulrejo	-	Mudah	Mudah	Mudah
5. Genengan	-	Mudah	Mudah	Mudah
6. Ngunut	-	-	-	-
7. Tugu	-	Mudah	-	Mudah
8. Sukosari	-	Mudah	Mudah	Mudah
9. Sambirejo	-	Mudah	Mudah	Mudah
10. Blorong	-	Mudah	Sangat Mudah	Mudah
11. Sringin	-	-	Mudah	Mudah

Tabel

6.19

**Kemudahan Pelayanan Kesehatan Menurut
Desa/Kelurahan di Kecamatan Jumantono, 2020**

Desa/Kelurahan	Rumah Sakit	Rumah Sakit Bersalin	Poliklinik/Balai Pengobatan
(1)	(2)	(3)	(4)
1. Sedayu	Mudah	Mudah	-
2. Kebak	Mudah	Mudah	Mudah
3. Gemantar	Mudah	Mudah	Mudah
4. Tunggulrejo	Mudah	Mudah	Mudah
5. Genengan	Mudah	Mudah	Mudah
6. Ngunut	Mudah	Mudah	Mudah
7. Tugu	Mudah	Mudah	Mudah
8. Sukosari	Mudah	Mudah	Mudah
9. Sambirejo	Mudah	Mudah	Mudah
10. Blorong	Mudah	Mudah	Mudah
11. Sringin	Mudah	Mudah	Mudah

Tabel 6.20 Keberadaan Fasilitas/Upaya Antisipasi/Mitigasi Bencana Alam Menurut Desa/Kelurahan di Kecamatan Jumantono, 2020

Desa/Kelurahan	Sistem Peringatan Dini Bencana Alam	Sistem Peringatan Dini Khusus Tsunami	Perlengkapan Keselamatan
(1)	(2)	(3)	(4)
1. Sedayu	Tidak Ada	Bukan Wilayah Potensi Tsunami	Tidak Ada
2. Kebak	Tidak Ada	Bukan Wilayah Potensi Tsunami	Tidak Ada
3. Gemantar	Tidak Ada	Bukan Wilayah Potensi Tsunami	Tidak Ada
4. Tunggulrejo	Tidak Ada	Bukan Wilayah Potensi Tsunami	Tidak Ada
5. Genengan	Tidak Ada	Bukan Wilayah Potensi Tsunami	Tidak Ada
6. Ngunut	Tidak Ada	Bukan Wilayah Potensi Tsunami	Tidak Ada
7. Tugu	Tidak Ada	Bukan Wilayah Potensi Tsunami	Tidak Ada
8. Sukosari	Tidak Ada	Bukan Wilayah Potensi Tsunami	Tidak Ada
9. Sambirejo	Tidak Ada	Bukan Wilayah Potensi Tsunami	Tidak Ada
10. Blorong	Tidak Ada	Bukan Wilayah Potensi Tsunami	Tidak Ada
11. Sringin	Tidak Ada	Bukan Wilayah Potensi Tsunami	Tidak Ada

Tabel 6.21 Banyaknya Sarana dan Prasarana Ekonomi Menurut Desa/Kelurahan dan Jenisnya di Kecamatan Jumantono, 2020

Desa/Kelurahan	Kelompok Pertokoan	Pasar dengan Bangunan Permanen	Pasar dengan Bangunan Semi Permanen	Pasar Tanpa Bangunan
(1)	(2)	(3)	(4)	(5)
1. Sedayu	1	-	-	1
2. Kebak	-	1	-	-
3. Gemantar	-	-	-	-
4. Tunggulrejo	1	1	-	-
5. Genengan	1	1	1	-
6. Ngunut	1	-	-	-
7. Tugu	-	-	1	-
8. Sukosari	-	-	-	-
9. Sambirejo	-	-	-	-
10. Blorong	-	-	-	-
11. Sringin	-	-	1	-
Jumantono	4	3	3	1

Lanjutan Tabel 21

Desa/Kelurahan		Minimarket/ Swalayan ¹	Toko/Warung Kelontong	Restoran/ Rumah Makan
(1)		(6)	(7)	(8)
1.	Sedayu	-	60	-
2.	Kebak	-	37	-
3.	Gemantar	-	32	-
4.	Tunggulrejo	2	25	-
5.	Genengan	1	22	-
6.	Ngunut	1	23	-
7.	Tugu	1	15	-
8.	Sukosari	-	20	1
9.	Sambirejo	-	29	-
10.	Blorong	-	25	-
11.	Sringin	1	14	-
Jumantono		6	302	1

Lanjutan Tabel 21

Desa/Kelurahan	Warung/Kedai Makanan	Hotel	Hostel/Motel/Losmen/Wisma
(1)	(9)	(10)	(11)
1. Sedayu	30	-	-
2. Kebak	22	-	-
3. Gemantar	8	-	-
4. Tunggulrejo	7	-	-
5. Genengan	21	-	-
6. Ngunut	20	-	-
7. Tugu	7	-	-
8. Sukosari	18	-	-
9. Sambirejo	11	-	-
10. Blorong	14	-	-
11. Sringin	7	-	-
Jumantono	165	-	-

Tabel 6.22 Banyaknya Sarana Lembaga Keuangan Yang Beroperasi Menurut Desa/Kelurahan dan Jenisnya di Kecamatan Jumantono, 2020

Desa/Kelurahan	Bank Umum Pemerintah	Bank Umum Swasta	Bank Perkreditan Rakyat	D
(1)	(2)	(3)	(4)	
1. Sedayu	1	-	-	1.
2. Kebak	-	-	-	2.
3. Gemantar	-	-	-	3.
4. Tunggulrejo	-	-	-	4.
5. Genengan	-	-	2	5.
6. Ngunut	1	-	-	6.
7. Tugu	-	-	-	7.
8. Sukosari	-	-	-	8.
9. Sambirejo	-	-	-	9.
10. Blorong	-	-	-	10.
11. Sringin	-	-	-	11.
Jumantono	2	-	2	

Tabel 6.23 Banyaknya Koperasi yang Masih Aktif Menurut Desa/Kelurahan dan Jenis Koperasi di Kecamatan Jumantono, 2020

Desa/Kelurahan	Koperasi Unit desa (KUD)	Koperasi Industri Kecil dan Kerajinan Rakyat (Kopinkra)	Koperasi Simpan Pinjam (Kospin)	Koperasi Lainnya
(1)	(2)	(3)	(4)	(5)
Sedayu	-	-	1	-
Kebak	-	-	1	-
Gemantar	-	-	-	-
Tunggulrejo	-	-	1	-
Genengan	-	-	2	-
Ngunut	1	-	-	-
Tugu	-	-	1	-
Sukosari	-	-	-	-
Sambirejo	-	-	-	-
Blorong	-	-	1	-
Sringin	-	-	1	-
Jumantono	1	-	8	-

Tabel 6.24 Banyaknya Embung Desa Menurut Desa/Kelurahan di Kecamatan Jumantono, 2019 dan 2020

Desa/Kelurahan	2019	2020
(1)	(2)	(3)
1. Sedayu		-
2. Kebak		1
3. Gemantar		2
4. Tunggulrejo		-
5. Genengan		-
6. Ngunut		1
7. Tugu		-
8. Sukosari		-
9. Sambirejo		-
10. Blorong		-
11. Sringin		-
Jumantono		4

Tabel 25 Jumlah Menara dan Operator Layanan Komunikasi Telepon Seluler Serta Kondisi Sinyal Telepon Seluler Menurut Desa/Kelurahan di Kecamatan Jumantono, 2020

Desa/Kelurahan	Jumlah Menara Telepon Seluler (BTS)	Jumlah Operator Layanan Komunikasi Telepon Seluler Yang Menjangkau di Desa/Kelurahan	Kondisi Sinyal Telepon Seluler di Sebagian Besar Wilayah Desa/Kelurahan
(1)	(2)	(3)	(4)
1. Sedayu	-	4	Kuat
2. Kebak	1	4	Kuat
3. Gemantar	1	4	Kuat
4. Tunggulrejo	-	4	Kuat
5. Genengan	3	4	Kuat
6. Ngunut	1	4	Kuat
7. Tugu	1	4	Kuat
8. Sukosari	-	4	Kuat
9. Sambirejo	2	4	Kuat
10. Blorong	-	4	Kuat
11. Sringin	-	4	Kuat
Jumantono	9		

Tabel

6.26

Sarana Fasilitas Olahraga Menurut
Desa/Kelurahan di Kecamatan Jumantono,

Jenis Olahraga	Kondisi Fasilitas/Lapangan			Tidak Ada Fasilitas/Lapangan Olahraga
	Baik	Rusak Sedang	Rusak Parah	
(1)	(2)	(3)	(4)	(5)
Sepak bola	9	2	-	-
Bola voli	7	3	-	1
Bulu tangkis	7	2	-	2
Bola basket	-	-	-	11
Tenis lapangan	-	-	-	11
Tenis meja	6	3	-	2
Futsal	2	-	-	9
Renang	1	-	-	10
Bela diri (pencak silat, karate, dll)	10	-	-	1
Bilyard	-	-	-	11
Pusat kebugaran (senam, fitness, aerobik, dll)	8	-	-	3
Lainnya	-	-	-	11

Tabel

27

Sarana Transportasi Antar Desa/Kelurahan Menurut Desa/Kelurahan di Kecamatan Jumantono, 2020

Desa/Kelurahan	Jenis Transportasi	Keberadaan Angkutan Umum
(1)	(2)	(3)
1. Sedayu	Darat	Tidak ada angkutan umum
2. Kebak	Darat	Tidak ada angkutan umum
3. Gemantar	Darat	Tidak ada angkutan umum
4. Tunggulrejo	Darat	Ada, dengan trayek tetap
5. Genengan	Darat	Tidak ada angkutan umum
6. Ngunut	Darat	Ada, tanpa trayek tetap
7. Tugu	Darat	Tidak ada angkutan umum
8. Sukosari	Darat	Ada, dengan trayek tetap
9. Sambirejo	Darat	Ada, dengan trayek tetap
10. Blorong	Darat	Tidak ada angkutan umum
11. Sringin	Darat	Ada, dengan trayek tetap

Tabel 6.27 Kondisi Jalan Darat Antar Desa/Kelurahan Menurut Desa/Kelurahan di Kecamatan Jumantono, 2020

Desa/Kelurahan		Jenis Permukaan Jalan	Dapat Dilalui Kendaraan Bermotor Roda 4 atau Lebih
(1)	(2)	(3)	
1.	Sedayu	Aspal/Beton	Sepanjang Tahun
2.	Kebak	Aspal/Beton	Sepanjang Tahun
3.	Gemantar	Aspal/Beton	Sepanjang Tahun
4.	Tunggulrejo	Aspal/Beton	Sepanjang Tahun
5.	Genengan	Aspal/Beton	Sepanjang Tahun
6.	Ngunut	Aspal/Beton	Sepanjang Tahun
7.	Tugu	Aspal/Beton	Sepanjang Tahun
8.	Sukosari	Aspal/Beton	Sepanjang Tahun
9.	Sambirejo	Aspal/Beton	Sepanjang Tahun
10.	Blorong	Aspal/Beton	Sepanjang Tahun
11.	Sringin	Aspal/Beton	Sepanjang Tahun

Tabel 6.28 Keberadaan Kantor Pos/Pos Pembantu/Rumah Pos dan Perusahaan/Agen Jasa Ekspedisi Swasta Menurut Desa/Kelurahan di Kecamatan Jumantono, 2020

Desa/Kelurahan	Kantor Pos/Pos Pembantu/Rumah Pos	Perusahaan/Agen Jasa Ekspedisi Swasta
(1)	(2)	(3)
1. Sedayu	Tidak Ada	Tidak Ada
2. Kebak	Tidak Ada	Tidak Ada
3. Gemantar	Tidak Ada	Tidak Ada
4. Tunggulrejo	Tidak Ada	Tidak Ada
5. Genengan	Beroperasi	Tidak Ada
6. Ngunut	Tidak Ada	Tidak Ada
7. Tugu	Tidak Ada	Tidak Ada
8. Sukosari	Tidak Ada	Tidak Ada
9. Sambirejo	Tidak Ada	Tidak Ada
10. Blorong	Tidak Ada	Tidak Ada
11. Sringin	Tidak Ada	Tidak Ada

DATA

MENCERDASKAN BANGSA



BPS KABUPATEN KARANGANYAR

Jalan Demak 11b Cangkan-Karanganyar 0711-891047
email:bps3313@bps.go.id