

**KECAMATAN  
GONDANGREJO  
DALAM ANGKA**

**2021**

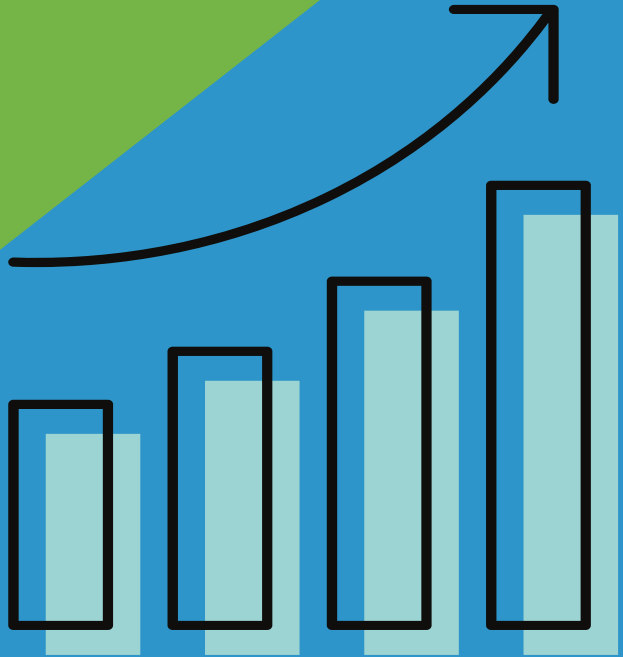

**KECAMATAN  
GONDANGREJO  
DALAM ANGKA**

2021

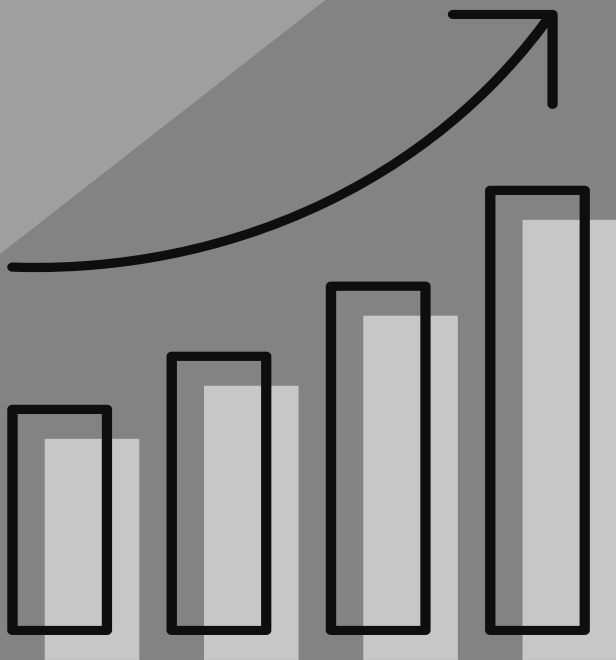

# **KECAMATAN GONDANGREJO DALAM ANGKA 2021**

**ISSN** : 2614-9591

**No. Publikasi/Publication Number:** 33130.2119

**Katalog/Catalog:** 1102001.3313130

**Ukuran Buku/Book Size:** 17,6 X 25 cm

**Jumlah Halaman/Number of Pages:** x + 105 halaman/pages

**Naskah/Manuscript:**

BPS Kabupaten Karanganyar

*BPS-Statistics of Karanganyar Regency*

**Penyunting/Editor:**

BPS Kabupaten Karanganyar

*BPS-Statistics of Karanganyar Regency*

**Desain Kover oleh/Cover Designed by:**

BPS Kabupaten Karanganyar

*BPS-Statistics of Karanganyar Regency*

**Ilustrasi Kover/Cover Illustration:**

*Keterangan dalam Bahasa Indonesia/ Information in English*

**Penerbit/Published by:**

BPS Kabupaten Karanganyar/*BPS-Statistics of Karanganyar Regency*

**Pencetak/Printed by:**

Badan Pusat Statistik

**Sumber Ilustrasi/Graphics by:** freepik, canva

**Dilarang mengumumkan, mendistribusikan, mengkomunikasikan, dan/atau menggandakan sebagian atau seluruh isi buku ini untuk tujuan komersial tanpa izin tertulis dari Badan Pusat Statistik**

*Prohibited to announce, distribute, communicate, and/or copy part of all this book for commercial purpose without permission from BPS-Statistics Indonesia*

## **SAMBUTAN**

Assalamu'alaikum Wr.Wb.

Dengan mengucapkan puji syukur ke hadirat Tuhan Yang Maha Esa, saya menyambut baik upaya penerbitan publikasi “KECAMATAN GONDANGREJO DALAM ANGKA 2021”, sebagai bagian upaya penyediaan informasi statistik dan penyebarluasan data-data aktual di berbagai bidang.

Data/informasi statistik yang akurat merupakan hal yang sangat vital dalam perencanaan pembangunan dan penyelenggaraan pemerintahan. Dengan data yang akurat, maka rencana dan kebijakan pembangunan akan lebih mampu memberdayakan setiap potensi pembangunan secara optimal, sehingga pembangunan akan memberikan manfaat yang sebesar-besarnya bagi bangsa dan negara.

Harapan saya semoga publikasi ini dapat bermanfaat bagi Pemerintah Daerah Kabupaten Karanganyar maupun bagi pengguna data lainnya, sebagai kajian evaluasi dan perencanaan pembangunan di masa depan.

Wassalamu'alaikum Wr.Wb.

Karanganyar, September 2021

BADAN PUSAT STATISTIK  
KABUPATEN KARANGANYAR  
K e p a l a,

Dewi Trirahayuni

## **KATA PENGANTAR**

Buku “Kecamatan GONDANGREJO Dalam Angka 2021” merupakan publikasi tahunan yang disusun oleh Koordinator Statistik Kecamatan GONDANGREJO atas kerja-sama antara BPS Kabupaten Karanganyar dan Pemerintah Kabupaten Karanganyar.

Publikasi ini memuat data-data yang dimaksudkan untuk memberi gambaran tentang keadaan geografis, ciri dan keadaan penduduk , kondisi sosial dan perekonomian di Kecamatan GONDANGREJO.

Pada kesempatan ini kami mengucapkan terima kasih yang sebesar-besarnya, dimana telah banyak membantu sehingga publikasi ini dapat kami terbitkan, yaitu kepada :

1. Kepala BPS Kabupaten Karanganyar.
2. Camat GONDANGREJO.
3. Semua Dinas Jawatan se Kecamatan GONDANGREJO.

Kami senantiasa mengharap saran dan kritik guna penyempurnaan penyusunan publikasi ini pada tahun-tahun berikutnya.

GONDANGREJO, September 2021  
Koordinator Statistik Kecamatan  
Kecamatan GONDANGREJO



# Daftar isi

	Hal.
Sambutan Kepala BPS Kab Karanganyar	i
Kata Pengantar	ii
Daftar Isi	iii
Peta Kecamatan	iiii
Ulasan Singkat	1
 Tabel - tabel	
 <b>BAB I. GEOGRAFI</b>	
Jarak Kantor Desa/Kelurahan dan ketinggian rata-rata di Kecamatan	
1.1 Gondangrejo, 2020	11
1.2 Luas Wilayah Kecamatan Gondangrejo Menurut Penggunaan, 2020	12
Luas Tanah Sawah Kecamatan Gondangrejo Menurut Jenis	
1.3 Pengairan, 2020	13
Luas Tanah Kering Kecamatan Gondangrejo Menurut Penggunaan,	
1.4 2020	14
1.5 Luas Lain-lain Kecamatan Gondangrejo Menurut Penggunaan, 2020	15
 <b>BAB II. PEMERINTAHAN</b>	
2.1 Klasifikasi Desa/Kelurahan di Kecamatan Gondangrejo, 2020	19
Banyaknya Dusun, Dukuh, RW dan RT di Kecamatan Gondangrejo,	
2.2 2020	20
2.3 Banyaknya Aparat Pemerintahan di Kecamatan Gondangrejo, 2020	21
2.4 Banyaknya Anggota BPD, Pengurus LPMD, Kader Pembangunan, dan	
Pengurus LPP di Kecamatan Gondangrejo, 2020	22
2.5 Luas Tanah Bengkok dan Kas Desa di Kecamatan Gondangrejo, 2020	23
 <b>BAB III. PENDUDUK</b>	
3.1.1 Penduduk, Laju Pertumbuhan Penduduk, Distribusi Persentase	
Penduduk, Kepadatan Penduduk, Rasio Jenis Kelamin Menurut	
Desa/Kelurahan di Kecamatan Gondangrejo, 2020	27

3.1.2	Jumlah Penduduk Menurut Kelompok Umur dan Jenis Kelamin di Kecamatan Gondangrejo, 2020	28
3.2	Banyaknya Keluarga Menurut Tingkat Kesejahteraan di Kecamatan Gondangrejo, 2020	29

#### **BAB IV. SOSIAL**

4.1.1	Banyaknya Sekolah Dasar (SD) Menurut Desa/Kelurahan di Kecamatan Gondangrejo, 2020	33
4.1.2	Banyaknya Murid dan Guru Sekolah (SD) Negeri di Kecamatan Gondangrejo, 2019/2020	34
4.1.3	Banyaknya Murid dan Guru Sekolah Dasar (SD) Swasta di Kecamatan Gondangrejo, 2019/2020	35
4.1.4	Banyaknya Madrasah Ibtidaiyah (MI) Menurut Desa/Kelurahan di Kecamatan Gondangrejo, 2020	36
4.1.5	Banyaknya Murid dan Guru Madrasah Ibtidaiyah (MI) Negeri di Kecamatan Gondangrejo, 2019/2020	37
4.1.6	Banyaknya Murid dan Guru Madrasah Ibtidaiyah (MI) Swasta di Kecamatan Gondangrejo, 2019/2020	38
4.1.7	Banyaknya Sekolah Menengah Pertama (SMP) Menurut Desa/Kelurahan di Kecamatan Gondangrejo, 2020	39
4.1.8	Banyaknya Murid dan Guru Sekolah Menengah Pertama (SMP) Negeri di Kecamatan Gondangrejo, 2019/2020	40
4.1.9	Banyaknya Murid dan Guru Sekolah Menengah Pertama (SMP) Swasta di Kecamatan Gondangrejo, 2019/2020	41
4.1.10	Banyaknya Madrasah Tsanawiyah (MTs) Menurut Desa/Kelurahan di Kecamatan Gondangrejo, 2020	42
4.1.11	Banyaknya Murid dan Guru Madrasah Tsanawiyah (MTs) Negeri di Kecamatan Gondangrejo, 2019/2020	43
4.1.12	Banyaknya Murid dan Guru Madrasah Tsanawiyah (MTs) Swasta di Kecamatan Gondangrejo, 2019/2020	44
4.1.13	Banyaknya Sekolah Menengah Atas (SMA) Menurut Desa/Kelurahan di Kecamatan Gondangrejo, 2020	45
4.1.14	Banyaknya Murid dan Guru Sekolah Menengah Atas (SMA) Negeri di Kecamatan Gondangrejo, 2019/2020	46
4.1.15	Banyaknya Murid dan Guru Sekolah Menengah Atas (SMA) Swasta di Kecamatan Gondangrejo, 2019/2020	47



4.1.16	Banyaknya Madrasah Aliyah (MA) Menurut Desa/Kelurahan di Kecamatan Gondangrejo, 2020	48
4.1.17	Banyaknya Murid dan Guru Madrasah Aliyah (MA) Negeri di Kecamatan Gondangrejo, 2019/2020	49
4.1.18	Banyaknya Murid dan Guru Madrasah Aliyah (MA) Swasta di Kecamatan Gondangrejo, 2019/2020	50
4.1.19	Banyaknya Sekolah Menengah Kejuruan (SMK) Menurut Desa/Kelurahan di Kecamatan Gondangrejo, 2020	51
4.1.20	Banyaknya Murid dan Guru Sekolah Menengah Kejuruan (SMK) Negeri di Kecamatan Gondangrejo, 2019/2020	52
4.1.21	Banyaknya Murid dan Guru Sekolah Menengah Kejuruan (SMK) Swasta di Kecamatan Gondangrejo, 2019/2020	53
4.1.22	Banyaknya Akademi/Perguruan Tinggi Menurut Desa/Kelurahan di Kecamatan Gondangrejo, 2020	54
4.1.23	Kemudahan Untuk Mencapai Sarana Pendidikan Terdekat Bagi Desa/Kelurahan yang Tidak ada Sarana Pendidikan Menurut Desa/Kelurahan dan Jenjang Pendidikan di Kecamatan Gondangrejo, 2020	55
4.2.1	Banyaknya Sarana Kesehatan Menurut Desa/Kelurahan dan Jenis Sarana Kesehatan di Kecamatan Gondangrejo, 2020	56
4.2.2	Kemudahan Mencapai Sarana Kesehatan Terdekat Bagi Desa/Kelurahan yang Tidak ada Sarana Kesehatan Menurut Desa/Kelurahan dan Jenis Sarana Kesehatan di Kecamatan Gondangrejo, 2020	57
4.2.3	Banyaknya Warga Penderita Gizi Buruk Menurut Desa/Kelurahan di Kecamatan Gondangrejo, 2019 dan 2020	58
4.2.4	Banyaknya Tenaga Kesehatan yang Tinggal di Desa di Kecamatan Gondangrejo , 2020	59
4.2.5	Banyaknya PUS dan Akseptor KB di Kecamatan Gondangrejo , 2020	60
4.2.6	Banyaknya PUS Bukan Peserta KB di Kecamatan Gondangrejo , 2020	61
4.2.7	Banyaknya Akseptor Aktif menurut Alat Kontrasepsi di Kecamatan Gondangrejo, 2020	62
4.3	Banyaknya Penyandang Cacat di Kecamatan Gondangrejo, 2020	63
4.4.1	Jumlah Penduduk Menurut Agama di Kecamatan Gondangrejo, 2020	64
4.4.2	Banyaknya Tempat Ibadah di Kecamatan Gondangrejo , 2020	65
4.4.3	Banyaknya Nikah, Cerai Talak, Cerai Gugat di Kecamatan Gondangrejo, 2020	66

4.5.1	Banyaknya Kejadian Bencana Alam Menurut Desa/Kelurahan dan Jenis Bencana Alam di Kecamatan Gondangrejo, 2020	67
4.5.2	Banyaknya Korban Jiwa Akibat Bencana Alam Menurut Desa/Kelurahan dan Jenis Bencana Alam di Kecamatan Gondangrejo, 2020	71
4.5.3	Keberadaan Fasilitas/Upaya Antisipasi/Mitigasi Bencana Alam Menurut Desa/Kelurahan di Kecamatan Gondangrejo, 2020	73

## **BAB V. PERTANIAN**

5.1.1	Luas Panen dan Produksi Padi dan Palawija di Kecamatan Gondangrejo, 2020	75
5.2.1	Luas Panen dan Produksi Tanaman Sayur-sayuran di Kecamatan Gondangrejo, 2020	76
5.2.2	Luas Panen dan Produksi Tanaman Buah-Buahan di Kecamatan Gondangrejo, 2020	78
5.3.1	Luas Panen dan Produksi Tanaman Perkebunan di Kecamatan Gondangrejo , 2020	80
5.3.2	Jumlah Ternak Besar dan Ternak Kecil di Kecamatan Gondangrejo, 2019 dan 2020	82
5.3.3	Populasi Ternak Kecil Tahun 2017	83

## **BAB VI. ENERGI**

6.1	Banyaknya Keluarga Menurut Desa/Kelurahan dan Jenis Pengguna Listrik di Kecamatan Gondangrejo, 2020	87
6.2	Banyaknya Desa/Kelurahan Menurut Keberadaan Penerangan Jalan Utama Desa/Kelurahan di Kecamatan Gondangrejo, 2018, 2019, dan 2020	88
6.3	Banyaknya Desa/Kelurahan Menurut Jenis Bahan Bakar untuk Memasak yang Digunakan Oleh Sebagian Besar Keluarga di Kecamatan Gondangrejo, 2018, 2019, dan 2020	89
6.4	Banyaknya Desa/Kelurahan Menurut Sumber Air Minum Sebagian Besar Keluarga di Kecamatan Gondangrejo, 2018, 2019, dan 2020	90
6.5	Banyaknya Desa/Kelurahan Menurut Penggunaan Fasilitas Tempat Buang Air Besar Sebagian Besar Keluarga di Kecamatan Gondangrejo, 2018, 2019, dan 2020	91

## **BAB VII. PERDAGANGAN, HOTEL, TRANSPORTASI, KOMUNIKASI, DAN KEUANGAN**

7.1	Banyaknya Sarana dan Prasarana Ekonomi Menurut Desa/Kelurahan dan Jenisnya di Kecamatan Gondangrejo, 2020	95
7.2	Banyaknya Desa/Kelurahan yang Memiliki Kelompok Kegiatan Olahraga Menurut Jenis Olahraga dan Ketersediaan Fasilitas/Lapangan Olahraga di Kecamatan Gondangrejo, 2020	97
7.3	Sarana Transportasi Antar Desa/Kelurahan Menurut Desa/Kelurahan di Kecamatan Gondangrejo, 2020	98
7.4	Kondisi Jalan Darat Antar Desa/Kelurahan Menurut Desa/Kelurahan di Kecamatan Gondangrejo, 2020	99
7.5	Jumlah Menara dan Operator Layanan Komunikasi Telepon Seluler Serta Kondisi Sinyal Telepon Seluler Menurut Desa/Kelurahan di Kecamatan Gondangrejo, 2020	100
7.6	Keberadaan Kantor Pos/Pos Pembantu/Rumah Pos dan Perusahaan/Agen Jasa Ekspedisi Swasta Menurut Desa/Kelurahan di Kecamatan Gondangrejo, 2020	101
7.7	Banyaknya Sarana Lembaga Keuangan Yang Beroperasi Menurut Desa/Kelurahan dan Jenisnya di Kecamatan Gondangrejo, 2020	102
7.8	Banyaknya Koperasi yang Masih Aktif Menurut Desa/Kelurahan dan Jenis Koperasi di Kecamatan Gondangrejo, 2020	103
7.9	Banyaknya Embung Desa Menurut Desa/Kelurahan di Kecamatan Gondangrejo, 2019 dan 2020	104
7.10	Jumlah Pajak Bumi dan Bangunan (PBB) Kecamatan Gondangrejo, 2020	105

# PETA KECAMATAN GONDANGREJO

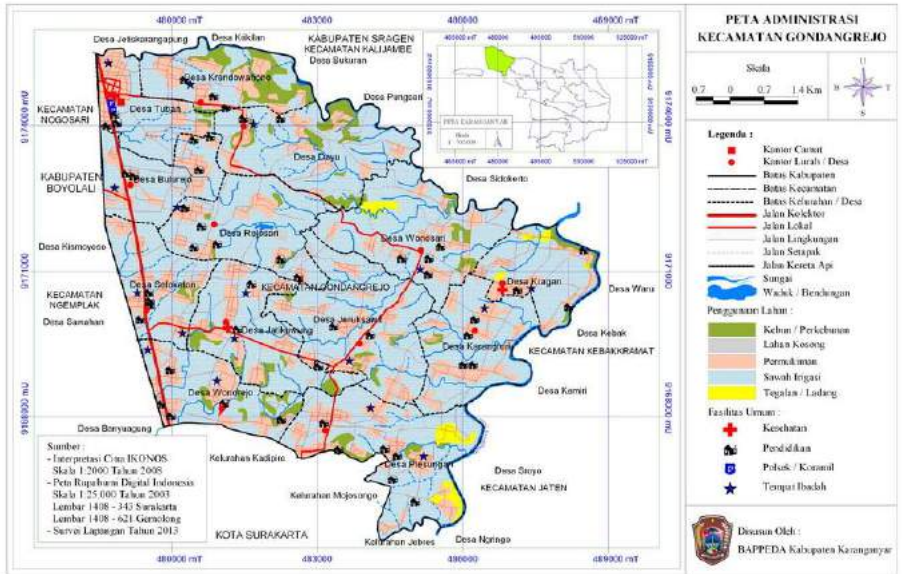

## ULASAN SINGKAT

### A. KEADAAN GEOGRAFIS

#### 1. *Letak Geografis*

Kecamatan Gondangrejo merupakan salah satu kecamatan dari 17 kecamatan yang ada di Kabupaten Karanganyar. Jarak dari ibukota kabupaten 23,0 km arah barat. Ketinggian rata-rata 150 m di atas permukaan laut.

Batas wilayah Kecamatan Gondangrejo :

Sebelah Utara : Kab. Sragen

Sebelah Selatan : Kota Surakarta

Sebelah Barat : Kab. Boyolali

Sebelah Timur : Kec. Jaten dan Kec. Kebakkramat

#### 2. *Luas Wilayah*

Luas wilayah Kecamatan Gondangrejo adalah 5.406,90 Ha, yang terdiri dari luas tanah sawah 1.083,47 Ha, dan luas tanah kering 4.175,55 Ha. Tanah sawah terdiri dari irigasi teknis 0,00 Ha, ½ teknis 0,00 Ha, sederhana 0,00 Ha dan tadah hujan 937.33 Ha. Sementara itu luas tanah untuk pekarangan/ bangunan 1.640,88 Ha dan luas untuk tegalan/ladang 2.665.21 Ha. Jika dilihat per desa, wilayah terluas di Kecamatan Gondangrejo yaitu Desa Plesungan sebesar 637,64 ha atau sekitar 11 persen dari luas wilayah Kecamatan Gondangrejo.

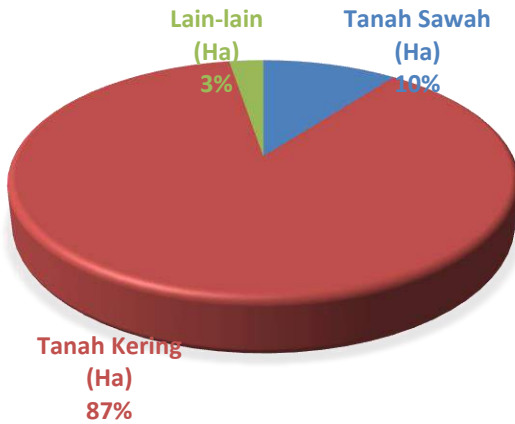

**Gambar 1. Luas Wilayah Kecamatan Gondangrejo Menurut Penggunaan, 2020**

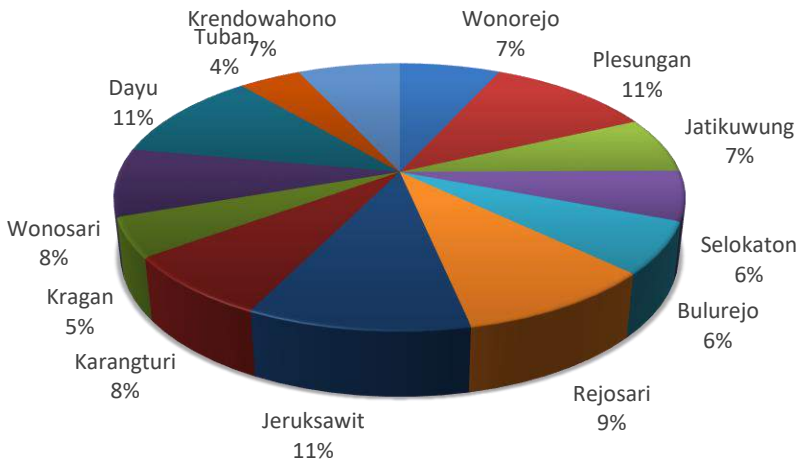

**Gambar 2. Luas Wilayah Kecamatan Gondangrejo Menurut Desa, 2020**

## B. PEMBAGIAN WILAYAH ADMINISTRASI

Kecamatan Gondangrejo terdiri dari 13 desa, 77 usun, 145 dukuh, 123 RW dan 507 RT. Seluruh desa sudah berklasifikasi desa swa sembada.

## C. PENDUDUK

### 1. Kependudukan

Data yang digunakan dalam publikasi ini adalah data hasil Sensus Penduduk 2020. Jumlah Penduduk di Kecamatan Gondangrejo tahun 2020 sebanyak 87.095 jiwa, yang terdiri dari laki-laki 43.922 jiwa dan perempuan 43.173 jiwa. Pada tahun 2020 kepadatan penduduk Kecamatan Gondangrejo mencapai 1.533 jiwa/Km<sup>2</sup>. Penduduk paling banyak berada di Desa Wonorejo (18 persen).

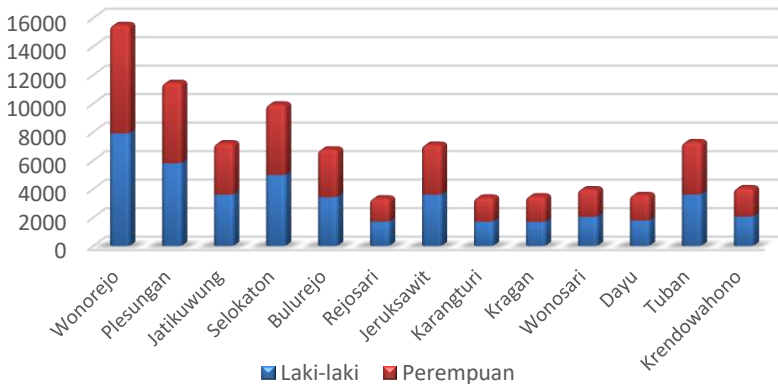

**Gambar 3. Jumlah Penduduk Kecamatan Gondangrejo Menurut Jenis Kelamin, 2020**

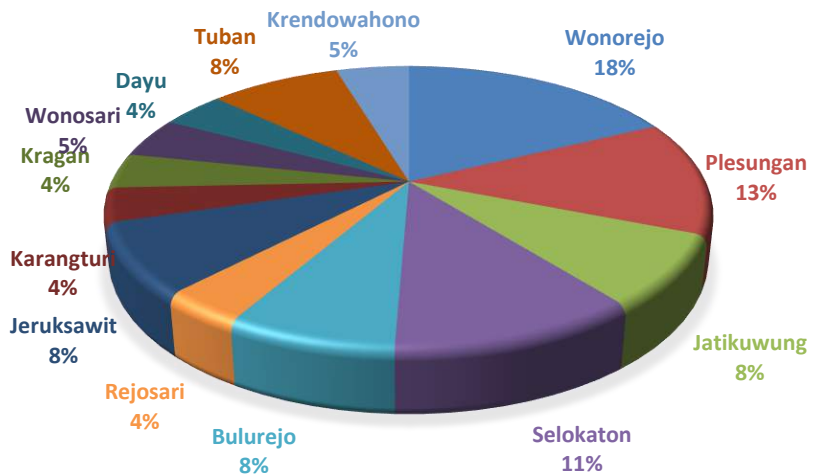

**Gambar 4. Distribusi Penduduk Kecamatan Gondangrejo Menurut Desa/Kelurahan, 2020**

#### **D. KELUARGA BERENCANA**

Peserta KB aktif di Desa Gondangrejo pada tahun 2020 mencapai 12.332 peserta atau 75 % dari banyaknya PUS tahun 2020. Alat kontrasepsi yang paling banyak diminati adalah suntik sebanyak 4.267 peserta, dan IUD sebanyak 1.474 akseptor. Kecamatan Gondangrejo yang sebagian besar daerahnya merupakan pegunungan, tahapan keluarga pra sejahtera sebanyak 5.503 KK, keluarga sejahtera I sebanyak 3.558 KK , dan keluarga sejahtera II sebanyak 9.610 KK. Sementara itu keluarga sejahtera III sebanyak 3.414 KK dan III + sebanyak 659 KK.



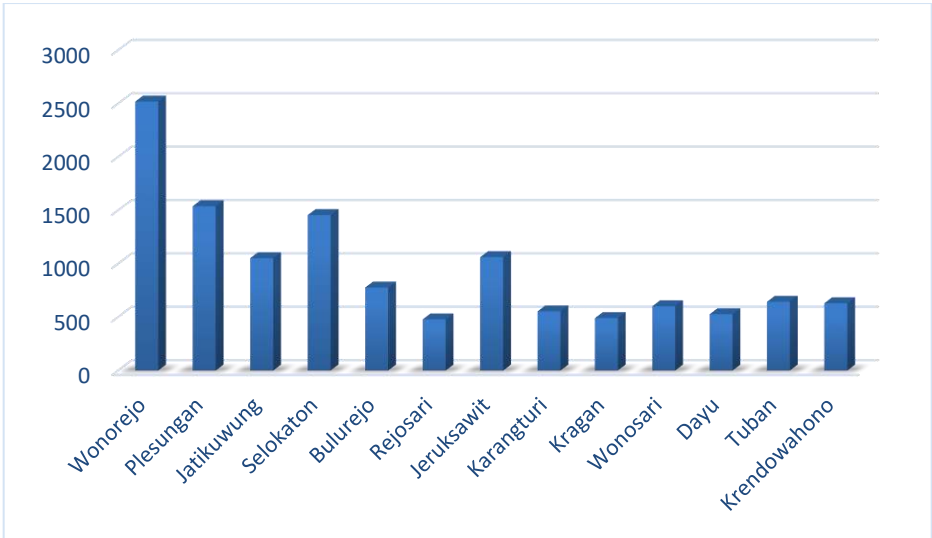

**Gambar 5. Banyaknya Pasangan Usia Subur Menurut Desa/Kelurahan di Kecamatan Gondangrejo, 2020**

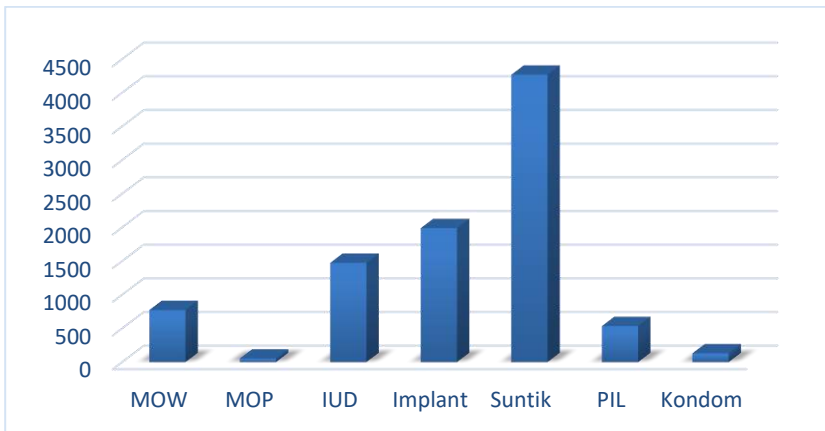

**Gambar 6. Banyaknya Akseptor Aktif menurut Alat Kontrasepsi di Kecamatan Gondangrejo, 2020**

## **E SOSIAL**

### *1. Pendidikan*

Berdasarkan data dari Dinas Pendidikan, Pemuda dan Olah Raga Kabupaten Karanganyar, di Kecamatan Gondangrejo pada tahun 2020 jumlah SD Negeri sebanyak 30 sekolah dengan banyak guru 262, SD Swasta sebanyak 4 sekolah dengan guru sebanyak 51 orang, MI sebanyak 20 sekolah dengan banyak guru 188 orang, SMP Negeri sebanyak 3 sekolah dengan guru sebanyak 79, SMP Swasta 5 Sekolah dengan banyak guru 48 orang, MTs sebanyak 5 sekolah dengan jumlah guru 112 orang, SMA Negeri sebanyak 1 sekolah dengan jumlah guru 63 orang dan SMA swasta 1 sekolah dengan guru sebanyak 7 orang

### *2. Kesehatan*

Fasilitas kesehatan yang ada di Kecamatan Gondangrejo terdiri dari 1 Puskesmas, 6 poliklinik, dan 20 apotek. Sementara itu tenaga kesehatan yang tersedia terdiri dari dokter 29 orang dan bidan 55 orang.

### *3. Pemeluk Agama dan Tempat Peribadatan*

Pembangunan di bidang kehidupan beragama dan kepercayaan kepada Tuhan Yang Maha Esa diarahkan agar mampu meningkatkan kualitas umat beragama sehingga tercipta suasana kerukunan hidup yang erat. Pemeluk agama di Kecamatan Gondangrejo terdiri dari Islam : 76.839 orang, Katolik : 535 orang, Kristen Protestan : 3.425 orang, Hindu : 1 Orang dan Budha : 17 orang. Di Kecamatan Gondangrejo

pada tahun 2020 terdapat tempat ibadah, yaitu masjid 210 buah, mushola 84 buah, gereja 20 buah.

## **F PERTANIAN**

### *1. Tanaman Bahan Makanan*

Pertanian tanaman bahan makanan merupakan salah satu sektor dimana produk yang dihasilkan menjadi kebutuhan pokok hidup rakyat. Kecamatan Gondangrejo sebagian tanahnya merupakan tanah pertanian yang memiliki potensi cukup baik bagi pengembangan tanaman agro industri.

Data dari Dinas Pertanian, Pangan, dan Perikanan Kabupaten Karanganyar selama tahun 2020 diperoleh produksi padi sawah sebanyak 22.012 ton dari luas panen 3.684 ha, jagung sebanyak 472 ton dari luas panen 68 ha, dan kacang tanah sebanyak 360 ton dari luas panen 211 ha.

### *2. Peternakan*

Populasi ternak yang banyak diusahakan di Kecamatan Gondangrejo pada tahun 2020 adalah sapi potong sebanyak 6.016 ekor, kambing 1.193 ekor, babi sebanyak 1.900 ekor, ayam ras 1.147.500 ekor, dan 56.253 ayam buras.

## **G LAIN-LAIN**

### *Sarana Perekonomian*

Guna menunjang laju perekonomian di Desa Gondangrejo pada tahun 2020 terdapat pasar desa 1 buah, toko/warung kelontong 369 buah, kedai/Warung makan 180 buah, KUD 1 buah, bank umum 2 unit, dan BPR 5 unit. Di samping itu di Kecamatan Gondangrejo terdapat industri besar 10 unit.

# BAB 1

# GEOGRAFI

## Luas Wilayah Kecamatan Gondangrejo

56,80  
km<sup>2</sup>

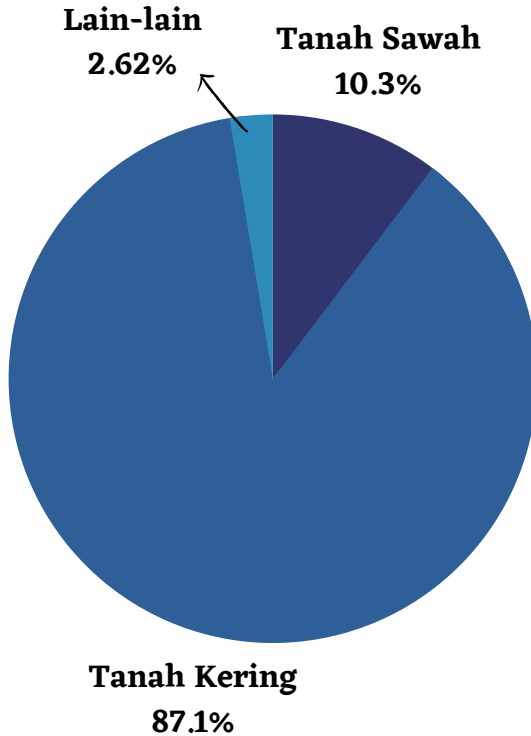



Tabel 1.1 Jarak Kantor Desa dan Ketinggian Rata-rata di Kecamatan Gondangrejo, 2020

Desa/Kelurahan	Ketinggian Rata-Rata dpl (m)	Jarak dari Kantor Desa ke ... (km)	
		Kantor Kecamatan	Kantor Kabupaten
(1)	(2)	(3)	(4)
1. Wonorejo	115.00	10.00	22.00
2. Plesungan	115.00	12.00	13.00
3. Jatikuwung	161.00	7.00	23.00
4. Selokaton	126.00	4.50	22.00
5. Bulurejo	132.00	1.50	25.00
6. Rejosari	168.00	4.00	27.00
7. Jeruksawit	129.00	12.00	20.00
8. Karangturi	99.00	18.00	25.00
9. Kragan	99.00	15.00	29.00
10. Wonosari	117.00	11.00	26.00
11. Dayu	159.00	2.50	27.00
12. Tuban	123.00	0.20	28.00
13. Krendowahono	145.00	1.50	28.00
<b>Gondangrejo</b>	<b>129.85</b>	<b>7.63</b>	<b>24.23</b>

Sumber: Monografi Desa

Tabel 1.2 Luas Wilayah Kecamatan Gondangrejo Menurut Penggunaan, 2020

Desa/Kelurahan	Tanah Sawah (Ha)	Tanah Kering (Ha)	Lain-lain (Ha)	Luas Wilayah (Ha)
(1)	(2)	(3)	(4)	(5)
1. Wonorejo	61.90	319.91	7.19	389.00
2. Plesungan	23.10	607.21	7.33	637.64
3. Jatikuwung	136.60	241.23	5.52	383.36
4. Selokaton	21.64	313.98	5.52	341.15
5. Bulurejo	4.60	343.78	5.75	354.14
6. Rejosari	6.06	532.62	6.35	545.02
7. Jeruksawit	5.60	571.90	27.32	604.82
8. Karangturi	78.39	350.56	5.07	434.02
9. Kragan	81.15	179.01	8.55	268.71
10. Wonosari	79.51	378.39	7.45	465.34
11. Dayu	5.42	590.40	26.97	622.79
12. Tuban	65.02	167.65	6.38	239.05
13. Krendowahono	17.02	348.10	29.37	394.48
<b>Gondangrejo</b>	<b>586.00</b>	<b>4 944.74</b>	<b>148.78</b>	<b>5 679.52</b>

Sumber: Monografi Desa



**Tabel 1.3 Luas Tanah Sawah Kecamatan Gondangrejo Menurut Jenis Pengairan, 2020**

Desa/Kelurahan	Tanah Sawah (Ha)				Jumlah
	Irigasi Teknis	Irigasi setengah Teknis	Irigasi Sederhana	Tadah Hujan	
(1)	(2)	(3)	(4)	(5)	(6)
1. Wonorejo	-	-	-	114.00	114.00
2. Plesungan	-	-	-	42.71	42.71
3. Jatikuwung	-	-	-	252.56	252.56
4. Selokaton	-	-	-	40.01	40.01
5. Bulurejo	-	-	-	0.00	0.00
6. Rejosari	-	-	-	13.04	13.04
7. Jeruksawit	-	-	-	6.36	6.36
8. Karangturi	-	-	-	144.93	144.93
9. Kragan	-	-	-	15.01	15.01
10. Wonosari	-	-	-	147.00	147.00
11. Dayu	-	-	-	10.03	10.03
12. Tuban	-	-	-	120.22	120.22
13. Krendowahono	-	-	-	31.46	31.46
<b>Gondangrejo</b>	-	-	-	<b>937.33</b>	<b>937.33</b>

Sumber: Monografi Desa

**Tabel 1.4 Luas Tanah Kering Kecamatan Gondangrejo Menurut Penggunaan, 2020**

Desa/Kelurahan	Tanah Kering (Ha)			Jumlah
	Bangunan/ Pekarangan	Kebun/ Tegalan	Padang/ Gembala	
(1)	(2)	(3)	(4)	(6)
1. Wonorejo	144.55	140.55	2.00	287.10
2. Plesungan	123.57	284.99	0.00	408.56
3. Jatikuwung	142.08	84.63	9.32	236.03
4. Selokaton	99.83	170.98	12.27	283.08
5. Bulurejo	142.08	166.91	1.00	309.99
6. Rejosari	92.44	390.24	2.34	485.02
7. Jeruksawit	149.03	363.69	2.96	515.68
8. Karangturi	123.43	192.60	0.00	316.03
9. Kragan	78.01	83.40	0.00	161.41
10. Wonosari	132.09	209.10	0.00	341.19
11. Dayu	133.80	398.56	0.00	532.36
12. Tuban	91.84	53.81	6.09	151.74
13. Krendowahono	188.13	125.75	0.00	313.88
<b>Gondangrejo</b>	<b>1 640.88</b>	<b>2.665.21</b>	<b>35.98</b>	<b>4.342.07</b>

Sumber: Monografi Desa

**Tabel 1.5 Luas Lain-lain Kecamatan Gondangrejo Menurut Penggunaan, 2020**

Desa/Kelurahan	Lain-lain (Ha)			
	Hutan	Perkebunan	Lainnya	Jumlah
(1)	(2)	(3)	(4)	(5)
1. Wonorejo	-	-	7.06	7.06
2. Plesungan	-	-	7.12	7.12
3. Jatikuwung	-	-	5.49	5.49
4. Selokaton	-	-	5.43	5.43
5. Bulurejo	-	-	5.61	5.61
6. Rejosari	-	-	6.27	6.27
7. Jeruksawit	-	-	27.05	27.05
8. Karangturi	-	-	5.00	5.00
9. Kragan	-	-	6.58	6.58
10. Wonosari	-	-	7.35	7.35
11. Dayu	-	-	26.77	26.77
12. Tuban	-	-	6.32	6.32
13. Krendowahono	-	-	29.06	29.06
<b>Gondangrejo</b>	-	-	<b>145.11</b>	<b>145.11</b>

Sumber: Monografi Desa



# BAB 2

# PEMERINTAHAN



**77**

Dusun



**145**

Dukuh



**123**

Rukun Warga (RW)



**507**

Rukun Tetangga (RT)

## PUBLIC ACTIVITIES





**Tabel 2.1 Klasifikasi Desa di Kecamatan Gondangrejo, 2020**

Desa/Kelurahan	Status pemerintahan	Klasifikasi Desa		
		Swadaya	Swakarya	Swasembada
(1)	(2)	(3)	(4)	(5)
1. Wonorejo	Desa	-	-	1
2. Plesungan	Desa	-	-	1
3. Jatikuwung	Desa	-	-	1
4. Selokaton	Desa	-	-	1
5. Bulurejo	Desa	-	-	1
6. Rejosari	Desa	-	-	1
7. Jeruksawit	Desa	-	-	1
8. Karangturi	Desa	-	-	1
9. Kragan	Desa	-	-	1
10. Wonosari	Desa	-	-	1
11. Dayu	Desa	-	-	1
12. Tuban	Desa	-	-	1
13. Krendowahono	Desa	-	-	1
<b>Gondangrejo</b>		-	-	<b>13</b>

Sumber: Monografi Desa

**Tabel 2.2 Banyaknya Dusun, Dukuh, RW, dan RT di Kecamatan Gondangrejo, 2020**

Desa/Kelurahan	Dusun	Dukuh	RW	RT
(1)	(2)	(3)	(4)	(5)
1. Wonorejo	6	12	23	86
2. Plesungan	6	19	15	64
3. Jatikuwung	7	11	8	38
4. Selokaton	7	12	15	56
5. Bulurejo	5	11	7	38
6. Rejosari	4	7	8	20
7. Jeruksawit	6	16	7	32
8. Karangturi	6	10	6	23
9. Kragan	7	12	7	28
10. Wonosari	7	14	7	33
11. Dayu	5	11	6	27
12. Tuban	6	0	9	39
13. Krendowahono	5	10	5	23
<b>Gondangrejo</b>	<b>77</b>	<b>145</b>	<b>123</b>	<b>507</b>

Sumber: Dinas Pemberdayaan Masyarakat dan Desa Kabupaten Karanganyar



**Tabel 2.3 Banyaknya Aparat Pemerintahan di Kecamatan Gondangrejo, 2020**

Desa/Kelurahan	Lurah / Kades	Sekdes	Kadus	Kaur	Staf
(1)	(2)	(3)	(4)	(5)	(6)
1. Wonorejo	1	1	6	6	-
2. Plesungan	1	1	6	6	-
3. Jatikuwung	1	1	6	6	-
4. Selokaton	1	1	7	6	-
5. Bulurejo	1	1	5	6	-
6. Rejosari	1	1	4	6	-
7. Jeruksawit	1	1	6	3	3
8. Karangturi	1	1	6	6	-
9. Kragan	1	1	7	3	-
10. Wonosari	1	1	7	3	-
11. Dayu	1	1	5	6	-
12. Tuban	1	1	6	3	-
13. Krendowahono	1	1	5	6	-
<b>Gondangrejo</b>	<b>13</b>	<b>13</b>	<b>76</b>	<b>66</b>	<b>3</b>

Sumber: Dinas Pemberdayaan Masyarakat dan Desa Kabupaten Karanganyar

**Tabel 2.4 Banyaknya Anggota BPD, Pengurus LPMD, Kader Pembangunan, dan Pengurus LPP di Kecamatan Gondangrejo, 2020**

Desa/Kelurahan	Anggota BPD	Pengurus LPMD	Kader Pembangunan	Pengurus LPP
(1)	(2)	(3)	(4)	(5)
1. Wonorejo	9	12	9	15
2. Plesungan	9	10	5	18
3. Jatikuwung	9	10	1	24
4. Selokaton	9	10	1	15
5. Bulurejo	9	10	1	10
6. Rejosari	7	8	5	19
7. Jeruksawit	7	9	0	18
8. Karangturi	7	13	1	12
9. Kragan	7	10	6	21
10. Wonosari	7	5	1	10
11. Dayu	7	10	1	10
12. Tuban	9	12	1	1
13. Krendowahono	7	7	5	15
<b>Gondangrejo</b>	<b>103</b>	<b>126</b>	<b>37</b>	<b>188</b>

Sumber: Dinas Pemberdayaan Masyarakat dan Desa Kabupaten Karanganyar

**Tabel 2.5 Luas Tanah Bengkok dan Kas Desa Kecamatan Gondangrejo, 2020**

Desa/Kelurahan	Luas Tanah (Ha)		
	Tanah Bengkok	Kas Desa	Jumlah
(1)	(2)	(3)	(4)
1. Wonorejo	12	6	24
2. Plesungan	18	5	23
3. Jatikuwung	20	5	25
4. Selokaton	19	4	23
5. Bulurejo	17	4	21
6. Rejosari	15	1	16
7. Jeruksawit	18	4	21
8. Karangturi	18	4	22
9. Kragan	2	6	28
10. Wonosari	19	15	33
11. Dayu	15	8	24
12. Tuban	16	5	21
13. Krendowahono	22	5	26
<b>Gondangrejo</b>	<b>211</b>	<b>70</b>	<b>281</b>

Sumber: Monografi Desa



# BAB 3

# PENDUDUK

## Penduduk Gondangrejo 2020

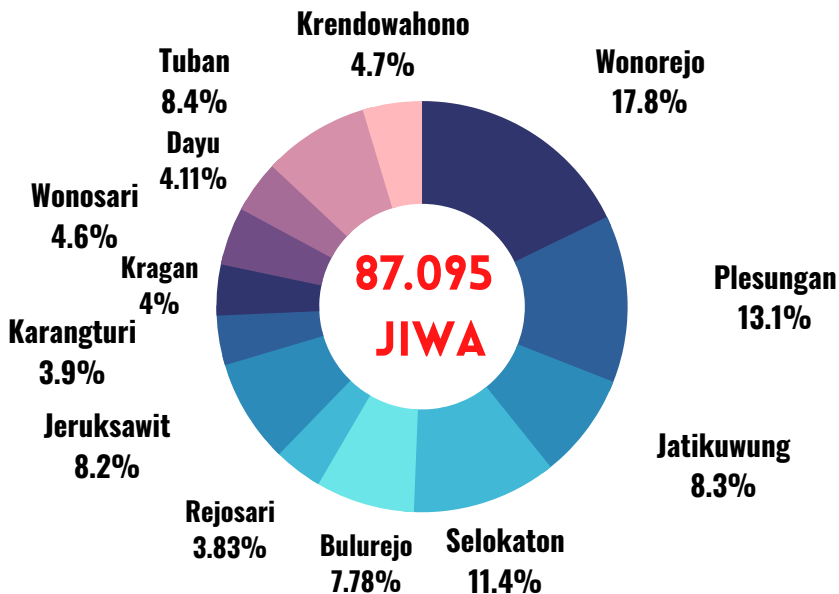

Kepadatan Penduduk per km<sup>2</sup> **1.533** jiwa

Rasio Jenis Kelamin **101,73**





**Tabel 3.1.1 Penduduk, Laju Pertumbuhan Penduduk, Distribusi Persentase Penduduk, Kepadatan Penduduk, Rasio Jenis Kelamin Menurut Desa/Kelurahan di Kecamatan Gondangrejo, 2020**

Desa/Kelurahan	Penduduk	Laju Pertumbuhan Penduduk per Tahun 2010-2020	Persentase Penduduk	Kepadatan Penduduk (per km2)	Rasio Jenis Kelamin
(1)	(2)	(3)	(4)	(5)	(6)
1. Wonorejo	15 510	1.10	17.81	3 987	103.81
2. Plesungan	11 449	1.85	13.15	1 796	103.00
3. Jatikuwung	7 209	2.29	8.28	1 881	99.75
4. Selokaton	9 930	1.18	11.40	2 911	100.69
5. Bulurejo	6 775	2.43	7.78	1 913	102.30
6. Rejosari	3 339	1.93	3.83	613	104.47
7. Jeruksawit	7 106	3.62	8.16	1 175	102.45
8. Karangturi	3 397	1.95	3.90	783	100.89
9. Kragan	3 485	2.14	4.00	1 297	94.69
10. Wonosari	3 977	1.83	4.57	855	106.38
11. Dayu	3 577	1.80	4.11	574	99.39
12. Tuban	7 284	0.60	8.36	3 047	98.15
13. Krendowahono	4 057	1.56	4.66	1 028	103.26
<b>Gondangrejo</b>	<b>87 095</b>	<b>1.73</b>	<b>100.00</b>	<b>1 533</b>	<b>101.73</b>

Catatan : Laju pertumbuhan penduduk dihitung berdasarkan penduduk hasil SP2010 dengan kondisi desa/kelurahan tahun 2020 dibandingkan dengan penduduk hasil SP2020  
Laju pertumbuhan penduduk terlalu tinggi atau negatif karena ada perubahan wilayah desa/kelurahan antara SP2010 dan SP2020

Sumber : BPS

**Tabel 3.1.2 Jumlah Penduduk Menurut Kelompok Umur dan Jenis Kelamin di Kecamatan Gondangrejo, 2020**

Kelompok Umur	Penduduk		Jumlah
	Laki-laki	Perempuan	
(1)	(2)	(3)	(4)
0 - 14	10 622	10 440	21 062
15 - 64	30 180	29 666	59 846
65+	3 120	3 067	6 187
<b>Gondangrejo</b>	<b>43 922</b>	<b>43 173</b>	<b>87 095</b>

Catatan : Hasil perapihan umur dari data administrasi kependudukan dan Sensus Penduduk 2020 (September)

Sumber : BPS, Sensus Penduduk 2020



**Tabel 3.1.3 Banyaknya Keluarga Menurut Tingkat Kesejahteraan di Kecamatan Gondangrejo, 2020**

Desa/Kelurahan	Pra KS	KS I	KS II	KS III	KS III+	Jumlah
(1)	(2)	(3)	(4)	(5)	(6)	(7)
1. Wonorejo	553	358	2417	497	113	3 938
2. Plesungan	531	486	1240	290	61	2 608
3. Jatikuwung	514	209	999	124	25	1 871
4. Selokaton	472	396	1322	436	99	2 725
5. Bulurejo	616	290	426	470	48	1 850
6. Rejosari	338	78	358	210	8	992
7. Jeruksawit	434	266	661	204	49	1 614
8. Karangturi	258	260	320	147	14	999
9. Kragan	275	201	366	203	87	1 132
10. Wonosari	248	153	455	246	20	1 122
11. Dayu	338	292	301	191	29	1 151
12. Tuban	496	448	875	229	55	2 103
13. Krendowahono	430	302	259	175	51	1 217
<b>Gondangrejo</b>	<b>5 503</b>	<b>3 739</b>	<b>9 999</b>	<b>3 422</b>	<b>659</b>	<b>23 322</b>



# BAB 4

# SOSIAL

## Fasilitas Pendidikan



SD / sederajat

54



SMP / sederajat

13



SMA/ sederajat

5

## Tenaga Kesehatan



55

Bidan



29

Dokter



**Tabel 4.1.1 Banyaknya Sekolah Dasar (SD) Menurut Desa/Kelurahan di Kecamatan Gondangrejo, 2020**

Desa/Kelurahan	Negeri	Swasta	Jumlah
(1)	(2)	(3)	(4)
1. Wonorejo	4	2	6
2. Plesungan	3	-	3
3. Jatikuwung	2	-	2
4. Selokaton	2	1	3
5. Bulurejo	2	-	2
6. Rejosari	2	-	2
7. Jeruksawit	2	-	2
8. Karangturi	2	-	2
9. Kragan	2	-	2
10. Wonosari	2	-	2
11. Dayu	2	-	2
12. Tuban	4	1	5
13. Krendowahono	1	-	1
<b>Gondangrejo</b>	<b>30</b>	<b>4</b>	<b>34</b>

Sumber: BPS, Pendataan Potensi Desa (Podes) 2020

**Tabel 4.1.2 Banyaknya Murid dan Guru Sekolah SD Negeri di Kecamatan Gondangrejo, 2019/2020**

Desa/Kelurahan	Jumlah Murid			Guru	Jumlah Lulusan
	Laki-Laki	Perempuan	L+P		
(1)	(2)	(3)	(4)	(5)	(6)
1. Wonorejo	247	217	464	33	73
2. Plesungan	185	106	291	30	56
3. Jatikuwung	188	169	357	16	78
4. Selokaton	184	202	386	23	69
5. Bulurejo	79	65	144	16	35
6. Rejosari	67	42	109	17	34
7. Jeruksawit	131	98	229	17	53
8. Karangturi	55	44	99	16	18
9. Kragan	43	43	86	14	22
10. Wonosari	96	62	158	16	49
11. Dayu	160	119	279	17	37
12. Tuban	313	342	655	39	96
13. Krendawahono	30	32	62	8	14
<b>Gondangrejo</b>	<b>1 778</b>	<b>1 541</b>	<b>3 319</b>	<b>262</b>	<b>634</b>

Sumber:

**Tabel 4.1.3 Banyaknya Murid dan Guru Sekolah SD Swasta di Kecamatan Gondangrejo, 2019/2020**

Desa/Kelurahan	Jumlah Murid			Guru	Jumlah Lulusan
	Laki-Laki	Perempuan	L+P		
(1)	(2)	(3)	(4)	(5)	(6)
1. Wonorejo	-	-	-	-	-
2. Plesungan	-	-	-	-	-
3. Jatikuwung	-	-	-	-	-
4. Selokaton	196	154	350	26	49
5. Bulurejo	-	-	-	-	-
6. Rejosari	-	-	-	-	-
7. Jeruksawit	-	-	-	-	-
8. Karangturi	-	-	-	-	-
9. Kragan	-	-	-	-	-
10. Wonosari	-	-	-	-	-
11. Dayu	-	-	-	-	-
12. Tuban	149	140	289	25	35
13. Krendowahono	-	-	-	-	-
<b>Gondangrejo</b>	<b>345</b>	<b>294</b>	<b>639</b>	<b>51</b>	<b>84</b>

Sumber:

**Tabel 4.1.4 Banyaknya Madrasah Ibtidaiyah (MI) Menurut Desa/Kelurahan di Kecamatan Gondangrejo, 2020**

Desa/Kelurahan	Negeri	Swasta	Jumlah
(1)	(2)	(3)	(4)
1. Wonorejo	-	1	1
2. Plesungan	-	1	1
3. Jatikuwung	-	1	1
4. Selokaton	-	2	2
5. Bulurejo	1	2	3
6. Rejosari	-	3	3
7. Jeruksawit	-	1	1
8. Karangturi	-	1	1
9. Kragan	1	1	2
10. Wonosari	-	1	1
11. Dayu	-	1	1
12. Tuban	-	1	1
13. Krendowahono	-	2	2
<b>Gondangrejo</b>	<b>2</b>	<b>18</b>	<b>20</b>

Sumber: BPS, Pendataan Potensi Desa (Podes) 2020



**Tabel 4.1.5 Banyaknya Murid dan Guru Sekolah Madrasah Ibtidaiyah (MI) Negeri di Kecamatan Gondangrejo, 2019/2020**

Desa/Kelurahan	Jumlah Murid			Guru	Jumlah Lulusan
	Laki-Laki	Perempuan	L+P		
(1)	(2)	(3)	(4)	(5)	(6)
1. Wonorejo	-	-	-	-	-
2. Plesungan	-	-	-	-	-
3. Jatikuwung	-	-	-	-	-
4. Selokaton	-	-	-	-	-
5. Bulurejo	-	-	-	-	-
6. Rejosari	-	-	-	-	-
7. Jeruksawit	-	-	-	-	-
8. Karangturi	-	-	-	-	-
9. Kragan	198	193	391	20	45
10. Wonosari	-	-	-	-	-
11. Dayu	-	-	-	-	-
12. Tuban	-	-	-	-	-
13. Krendowahono	-	-	-	-	-
<b>Gondangrejo</b>	<b>198</b>	<b>193</b>	<b>391</b>	<b>20</b>	<b>45</b>

Sumber: Kementerian Agama Kabupaten Karanganyar

**Tabel 4.1.6 Banyaknya Murid dan Guru Sekolah Madrasah Ibtidaiyah (MI) Swasta di Kecamatan Gondangrejo, 2019/2020**

Desa/Kelurahan	Jumlah Murid			Guru	Jumlah Lulusan
	Laki-Laki	Perempuan	L+P		
(1)	(2)	(3)	(4)	(5)	(6)
1. Wonorejo	207	206	413	25	56
2. Plesungan	86	65	151	8	24
3. Jatikuwung	65	51	116	8	17
4. Selokaton	255	261	516	27	69
5. Bulurejo	146	139	285	17	32
6. Rejosari	89	105	194	23	29
7. Jeruksawit	35	25	60	8	7
8. Karangturi	167	138	305	12	31
9. Kragan	50	36	86	7	7
10. Wonosari	34	25	59	8	1
11. Dayu	146	139	285	8	10
12. Tuban	-	-	-	-	-
13. Krendowahono	118	107	225	17	36
<b>Gondangrejo</b>	<b>1 398</b>	<b>1 297</b>	<b>2 695</b>	<b>168</b>	<b>319</b>

Sumber: Kementerian Agama Kabupaten Karanganyar

**Tabel 4.1.7 Banyaknya Sekolah Menengah Pertama (SMP) Menurut Desa/Kelurahan di Kecamatan Gondangrejo, 2020**

Desa/Kelurahan	Negeri	Swasta	Jumlah
(1)	(2)	(3)	(4)
1. Wonorejo	-	-	-
2. Plesungan	-	1	1
3. Jatikuwung	1	-	1
4. Selokaton	-	1	1
5. Bulurejo	-	1	1
6. Rejosari	-	-	-
7. Jeruksawit	-	-	-
8. Karangturi	-	-	-
9. Kragan	-	1	1
10. Wonosari	1	-	1
11. Dayu	-	-	-
12. Tuban	1	1	2
13. Krendowahono	-	-	-
<b>Gondangrejo</b>	<b>3</b>	<b>5</b>	<b>8</b>

Sumber: BPS, Pendataan Potensi Desa (Podes) 2020

**Tabel 4.1.8 Banyaknya Murid dan Guru Sekolah Menengah Pertama (SMP) Negeri di Kecamatan Gondangrejo, 2019/2020**

Desa/Kelurahan	Jumlah Murid			Guru	Jumlah Lulusan
	Laki-Laki	Perempuan	L+P		
(1)	(2)	(3)	(4)	(5)	(6)
1. Wonorejo	-	-	-	-	-
2. Plesungan	-	-	-	-	-
3. Jatikuwung	232	237	469	28	0
4. Selokaton	-	-	-	-	-
5. Bulurejo	-	-	-	-	-
6. Rejosari	-	-	-	-	-
7. Jeruksawit	-	-	-	-	-
8. Karangturi	-	-	-	-	-
9. Kragan	-	-	-	-	-
10. Wonosari	144	105	249	18	71
11. Dayu	-	-	-	-	-
12. Tuban	300	274	574	33	191
13. Krendowahono	-	-	-	-	-
<b>Gondangrejo</b>	<b>676</b>	<b>616</b>	<b>1 292</b>	<b>79</b>	<b>262</b>

Sumber: Dinas Pendidikan dan Kebudayaan Kabupaten Karanganyar

**Tabel 4.1.9 Banyaknya Murid dan Guru Sekolah Menengah Pertama (SMP) Swasta di Kecamatan Gondangrejo, 2019/2020**

Desa/Kelurahan	Jumlah Murid			Guru	Jumlah Lulusan
	Laki-Laki	Perempuan	L+P		
(1)	(2)	(3)	(4)	(5)	(6)
1. Wonorejo	-	-	-	-	-
2. Plesungan	21	9	30	10	9
3. Jatikuwung	-	-	-	-	-
4. Selokaton	55	62	117	12	-
5. Bulurejo	-	-	-	-	-
6. Rejosari	-	-	-	-	-
7. Jeruksawit	-	-	-	-	-
8. Karangturi	-	-	-	-	-
9. Kragan	32	21	53	10	15
10. Wonosari	-	-	-	-	-
11. Dayu	-	-	-	-	-
12. Tuban	102	40	142	16	51
13. Krendowahono	-	-	-	-	-
<b>Gondangrejo</b>	<b>210</b>	<b>132</b>	<b>342</b>	<b>48</b>	<b>75</b>

Sumber: Dinas Pendidikan dan Kebudayaan Kabupaten Karanganyar

**Tabel 4.1.10 Banyaknya Madrasah Tsanawiyah (MTs) Menurut Desa/Kelurahan di Kecamatan Gondangrejo, 2020**

Desa/Kelurahan	Negeri	Swasta	Jumlah
(1)	(2)	(3)	(4)
1. Wonorejo	-	-	-
2. Plesungan	-	-	-
3. Jatikuwung	-	-	-
4. Selokaton	-	-	-
5. Bulurejo	-	-	-
6. Rejosari	-	1	1
7. Jeruksawit	-	-	-
8. Karangturi	-	1	1
9. Kragan	-	-	-
10. Wonosari	-	-	-
11. Dayu	-	-	-
12. Tuban	1	2	3
13. Krendowahono	-	-	-
<b>Gondangrejo</b>	<b>1</b>	<b>4</b>	<b>5</b>

Sumber: BPS, Pendataan Potensi Desa (Podes) 2020

**Tabel 4.1.11 Banyaknya Murid dan Guru Madrasah Tsanawiyah (MTs) Negeri di Kecamatan Gondangrejo, 2019/2020**

Desa/Kelurahan	Jumlah Murid			Guru	Jumlah Lulusan
	Laki-Laki	Perempuan	L+P		
(1)	(2)	(3)	(4)	(5)	(6)
1. Wonorejo	-	-	-	-	-
2. Plesungan	-	-	-	-	-
3. Jatikuwung	-	-	-	-	-
4. Selokaton	-	-	-	-	-
5. Bulurejo	-	-	-	-	-
6. Rejosari	-	-	-	-	-
7. Jeruksawit	-	-	-	-	-
8. Karangturi	-	-	-	-	-
9. Kragan	-	-	-	-	-
10. Wonosari	-	-	-	-	-
11. Dayu	-	-	-	-	-
12. Tuban	349	573	922	55	277
13. Krendowahono	-	-	-	-	-
<b>Gondangrejo</b>	<b>349</b>	<b>573</b>	<b>922</b>	<b>55</b>	<b>277</b>

Sumber: Kementerian Agama Kabupaten Karanganyar

Tabel 4.1.12 Banyaknya Murid dan Guru Madrasah Tsanawiyah (MTs) Swasta di Kecamatan Gondangrejo, 2019/2020

Desa/Kelurahan	Jumlah Murid			Guru	Jumlah Lulusan
	Laki-Laki	Perempuan	L+P		
(1)	(2)	(3)	(4)	(5)	(6)
1. Wonorejo	-	-	-	-	-
2. Plesungan	-	-	-	-	-
3. Jatikuwung	-	-	-	-	-
4. Selokaton	-	-	-	-	-
5. Bulurejo	-	-	-	-	-
6. Rejosari	78	77	155	10	36
7. Jeruksawit	-	-	-	-	-
8. Karangturi	160	144	304	17	88
9. Kragan	-	-	-	-	-
10. Wonosari	-	-	-	-	-
11. Dayu	-	-	-	-	-
12. Tuban	213	145	358	30	109
13. Krendowahono	-	-	-	-	-
<b>Gondangrejo</b>	<b>451</b>	<b>366</b>	<b>817</b>	<b>57</b>	<b>233</b>

Sumber: Kementerian Agama Kabupaten Karanganyar



**Tabel 4.1.13 Banyaknya Sekolah Menengah Atas (SMA) Menurut Desa/Kelurahan di Kecamatan Gondangrejo, 2020**

Desa/Kelurahan	Negeri	Swasta	Jumlah
(1)	(2)	(3)	(4)
1. Wonorejo	-	-	-
2. Plesungan	-	-	-
3. Jatikuwung	-	-	-
4. Selokaton	-	-	-
5. Bulurejo	-	-	-
6. Rejosari	-	-	-
7. Jeruksawit	-	-	-
8. Karangturi	-	-	-
9. Kragan	-	-	-
10. Wonosari	-	-	-
11. Dayu	-	-	-
12. Tuban	1	1	2
13. Krendowahono	-	-	-
<b>Gondangrejo</b>	<b>1</b>	<b>1</b>	<b>2</b>

Sumber: BPS, Pendataan Potensi Desa (Podes) 2020

**Tabel 4.1.14 Banyaknya Murid dan Guru Sekolah Menengah Atas (SMA) Negeri Menurut Desa/Kelurahan di Kecamatan Gondangrejo, 2020**

Desa/Kelurahan	Murid	Guru	Jumlah Lulusan
(1)	(4)	(5)	(6)
1. Wonorejo	-	-	
2. Plesungan	-	-	
3. Jatikuwung	-	-	
4. Selokaton	-	-	
5. Bulurejo	-	-	
6. Rejosari	-	-	
7. Jeruksawit	-	-	
8. Karangturi	-	-	
9. Kragan	-	-	
10. Wonosari	-	-	
11. Dayu	-	-	
12. Tuban	783	63	
13. Krendowahono	-	-	
<b>Gondangrejo</b>	<b>783</b>	<b>63</b>	

Sumber: Dinas Pendidikan dan Kebudayaan Kabupaten Karanganyar

**Tabel 4.1.15 Banyaknya Murid dan Guru Sekolah Menengah Atas (SMA) Swasta Menurut Desa/Kelurahan di Kecamatan Gondangrejo, 2020**

Desa/Kelurahan	Murid	Guru	Jumlah Lulusan
(1)	(4)	(5)	(6)
1. Wonorejo	-	-	
2. Plesungan	-	-	
3. Jatikuwung	-	-	
4. Selokaton	-	-	
5. Bulurejo	-	-	
6. Rejosari	-	-	
7. Jeruksawit	-	-	
8. Karangturi	-	-	
9. Kragan	-	-	
10. Wonosari	-	-	
11. Dayu	-	-	
12. Tuban	60	7	
13. Krendowahono	-	-	
<b>Gondangrejo</b>	<b>60</b>	<b>7</b>	

Sumber: Dinas Pendidikan dan Kebudayaan Kabupaten Karanganyar

**Tabel 4.1.16 Banyaknya Madrasah Aliyah (MA) Menurut Desa/Kelurahan di Kecamatan Gondangrejo, 2020**

Desa/Kelurahan	Negeri	Swasta	Jumlah
(1)	(2)	(3)	(4)
1. Wonorejo	-	-	-
2. Plesungan	-	-	-
3. Jatikuwung	-	-	-
4. Selokaton	-	-	-
5. Bulurejo	-	-	-
6. Rejosari	-	-	-
7. Jeruksawit	-	-	-
8. Karangturi	-	-	-
9. Kragan	-	-	-
10. Wonosari	-	-	-
11. Dayu	-	-	-
12. Tuban	1	-	1
13. Krendowahono	-	-	-
<b>Gondangrejo</b>	<b>1</b>	<b>-</b>	<b>1</b>

Sumber: BPS, Pendataan Potensi Desa (Podes) 2020

**Tabel 4.1.17 Banyaknya Murid dan Guru Madrasah Aliyah (MA) Negeri di Kecamatan Gondangrejo, 2019/2020**

Desa/Kelurahan	Jumlah Murid			Guru	Jumlah Lulusan
	Laki-Laki	Perempuan	L+P		
(1)	(2)	(3)	(4)	(5)	(6)
1. Wonorejo	-	-	-	-	-
2. Plesungan	-	-	-	-	-
3. Jatikuwung	-	-	-	-	-
4. Selokaton	-	-	-	-	-
5. Bulurejo	-	-	-	-	-
6. Rejosari	-	-	-	-	-
7. Jeruksawit	-	-	-	-	-
8. Karangturi	-	-	-	-	-
9. Kragan	-	-	-	-	-
10. Wonosari	-	-	-	-	-
11. Dayu	-	-	-	-	-
12. Tuban	149	520	669	36	250
13. Krendowahono	-	-	-	-	-
<b>Gondangrejo</b>	<b>149</b>	<b>520</b>	<b>669</b>	<b>36</b>	<b>250</b>

Sumber: Kementerian Agama Kabupaten Karanganyar

**Tabel 4.1.18 Banyaknya Murid dan Guru Madrasah Aliyah (MA) Swasta di Kecamatan Gondangrejo, 2019/2020**

Desa/Kelurahan	Jumlah Murid			Guru	Jumlah Lulusan
	Laki-Laki	Perempuan	L+P		
(1)	(2)	(3)	(4)	(5)	(6)
1. Wonorejo	-	-	-	-	-
2. Plesungan	-	-	-	-	-
3. Jatikuwung	-	-	-	-	-
4. Selokaton	-	-	-	-	-
5. Bulurejo	-	-	-	-	-
6. Rejosari	-	-	-	-	-
7. Jeruksawit	-	-	-	-	-
8. Karangturi	-	-	-	-	-
9. Kragan	-	-	-	-	-
10. Wonosari	-	-	-	-	-
11. Dayu	-	-	-	-	-
12. Tuban	-	-	-	-	-
13. Krendowahono	-	-	-	-	-
<b>Gondangrejo</b>	-	-	-	-	-

Sumber: Kementerian Agama Kabupaten Karanganyar

**Tabel 4.1.19 Banyaknya Sekolah Menengah Kejuruan (SMK) Menurut Desa/Kelurahan di Kecamatan Gondangrejo, 2020**

Desa/Kelurahan	Negeri	Swasta	Jumlah
(1)	(2)	(3)	(4)
1. Wonorejo	-	-	-
2. Plesungan	-	-	-
3. Jatikuwung	-	-	-
4. Selokaton	-	-	-
5. Bulurejo	-	-	-
6. Rejosari	-	-	-
7. Jeruksawit	-	-	-
8. Karangturi	-	-	-
9. Kragan	-	-	-
10. Wonosari	-	-	-
11. Dayu	-	-	-
12. Tuban	-	2	2
13. Krendowahono	-	-	-
<b>Gondangrejo</b>	<b>-</b>	<b>2</b>	<b>2</b>

Sumber: BPS, Pendataan Potensi Desa (Podes) 2020

**Tabel 4.1.20 Banyaknya Murid dan Guru Sekolah Menengah Kejuruan (SMK) Negeri Menurut Desa/Kelurahan di Kecamatan Gondangrejo, 2020**

Desa/Kelurahan	Murid	Guru	Jumlah Lulusan
(1)	(4)	(5)	(6)
1. Wonorejo	-	-	-
2. Plesungan	-	-	-
3. Jatikuwung	-	-	-
4. Selokaton	-	-	-
5. Bulurejo	-	-	-
6. Rejosari	-	-	-
7. Jeruksawit	-	-	-
8. Karangturi	-	-	-
9. Kragan	-	-	-
10. Wonosari	-	-	-
11. Dayu	-	-	-
12. Tuban	-	-	-
13. Krendowahono	-	-	-
<b>Gondangrejo</b>	-	-	-

Sumber: Dinas Pendidikan dan Kebudayaan Kabupaten Karanganyar



**Tabel 4.1.21 Banyaknya Murid dan Guru Sekolah Menengah Kejuruan (SMK) Swasta Menurut Desa/Kelurahan di Kecamatan Gondangrejo, 2020**

Desa/Kelurahan	Murid	Guru	Jumlah Lulusan
(1)	(4)	(5)	(6)
1. Wonorejo	-	-	-
2. Plesungan	-	-	-
3. Jatikuwung	-	-	-
4. Selokaton	-	-	-
5. Bulurejo	-	-	-
6. Rejosari	-	-	-
7. Jeruksawit	-	-	-
8. Karangturi	-	-	-
9. Kragan	-	-	-
10. Wonosari	-	-	-
11. Dayu	-	-	-
12. Tuban	69	10	-
13. Krendowahono	-	-	-
<b>Gondangrejo</b>	<b>69</b>	<b>10</b>	<b>-</b>

Sumber: Dinas Pendidikan dan Kebudayaan Kabupaten Karanganyar

**Tabel 4.1.22 Banyaknya Akademi/Perguruan Tinggi Menurut Desa/Kelurahan di Kecamatan Gondangrejo, 2020**

Desa/Kelurahan	Negeri	Swasta	Jumlah
(1)	(2)	(3)	(4)
1. Wonorejo	-	1	1
2. Plesungan	-	-	-
3. Jatikuwung	-	-	-
4. Selokaton	-	-	-
5. Bulurejo	-	-	-
6. Rejosari	-	-	-
7. Jeruksawit	-	-	-
8. Karangturi	-	-	-
9. Kragan	-	-	-
10. Wonosari	-	-	-
11. Dayu	-	-	-
12. Tuban	-	-	-
13. Krendowahono	-	-	-
<b>Gondangrejo</b>	-	-	-

Sumber: BPS, Pendataan Potensi Desa (Podes) 2020

**Kemudahan Untuk Mencapai Sarana Pendidikan Terdekat Bagi Desa/Kelurahan yang Tidak ada**  
**Tabel 4.1.23 Sarana Pendidikan Menurut Desa/Kelurahan dan Jenjang Pendidikan di Kecamatan Gondangrejo, 2020**

Desa/Kelurahan	SD	MI	SMP	MTs	SMA	MA	SMK	Akademi/ Perguruan Tinggi
(1)	(2)	(3)	(4)	(5)	(6)	(7)	(8)	(9)
1. Wonorejo	-	-	Mudah	Mudah	Mudah	Mudah	Mudah	-
2. Plesungan	-	-	-	Mudah	Mudah	Mudah	Mudah	Mudah
3. Jatikuwung	-	-	-	Mudah	Mudah	Mudah	Mudah	Mudah
4. Selokaton	-	-	-	Mudah	Mudah	Mudah	Mudah	Mudah
5. Bulurejo	-	-	-	Mudah	Mudah	Mudah	Mudah	Sangat Mudah
6. Rejosari	-	-	Mudah	-	Mudah	Mudah	Mudah	Mudah
7. Jeruksawit	-	-	Mudah	Mudah	Mudah	Mudah	Mudah	Mudah
8. Karangturi	-	-	Mudah	-	Mudah	Mudah	Mudah	Mudah
9. Kragan	-	-	-	Mudah	Mudah	Mudah	Mudah	Mudah
10. Wonosari	-	-	-	Mudah	Mudah	Mudah	Mudah	Mudah
11. Dayu	-	-	Mudah	Mudah	Mudah	Mudah	Mudah	Sangat Mudah
12. Tuban	-	-	-	-	-	-	-	Sangat Mudah
13. Krendowahono	-	-	Mudah	Mudah	Mudah	Mudah	Mudah	Mudah

Sumber: BPS, Pendataan Potensi Desa (Podes) 2020

**Tabel 4.2.1 Banyaknya Sarana Kesehatan Menurut Desa/Kelurahan dan Jenis Sarana Kesehatan di Kecamatan Gondangrejo, 2020**

Desa/Kelurahan	Rumah Sakit	Rumah Sakit Bersalin	Poliklinik/Balai Pengobatan	Puskesmas		Apotek
				Rawat Inap	Tanpa Rawat Inap	
(1)	(2)	(3)	(4)	(5)	(6)	(7)
1. Wonorejo	-	-	2	-	-	6
2. Plesungan	-	-	-	-	-	1
3. Jatikuwung	-	-	-	-	-	2
4. Selokaton	-	-	1	-	-	2
5. Bulurejo	-	-	2	-	-	2
6. Rejosari	-	-	-	-	-	-
7. Jeruksawit	-	-	-	-	-	1
8. Karangturi	-	-	-	-	-	-
9. Kragan	-	-	-	-	-	-
10. Wonosari	-	-	-	-	-	1
11. Dayu	-	-	-	-	-	1
12. Tuban	-	-	1	1	-	4
13. Krendowahono	-	-	-	-	-	-
<b>Gondangrejo</b>	<b>-</b>	<b>-</b>	<b>6</b>	<b>1</b>	<b>-</b>	<b>20</b>

Sumber: BPS, Pendataan Potensi Desa (Podes) 2020

**Tabel 4.2.2 Kemudahan Mencapai Sarana Kesehatan Terdekat Bagi Desa/Kelurahan yang Tidak ada Sarana Kesehatan Menurut Desa/Kelurahan dan Jenis Sarana Kesehatan di Kecamatan Gondangrejo, 2020**

Desa/Kelurahan	Rumah Sakit	Rumah Sakit Bersalin	Poliklinik/Balai Pengobatan	Puskesmas		Apotek
				Rawat Inap	Tanpa Rawat Inap	
(1)	(2)	(3)	(4)	(5)	(6)	(7)
1. Wonorejo	Mudah	Mudah	-	Mudah	Mudah	-
2. Plesungan	Mudah	Mudah	Mudah	Mudah	Mudah	-
3. Jatikuwung	Mudah	Mudah	Mudah	Mudah	Mudah	-
4. Selokaton	Mudah	Mudah	-	Mudah	Mudah	-
5. Bulurejo	Mudah	Mudah	-	Mudah	Mudah	-
6. Rejosari	Mudah	Mudah	Mudah	Mudah	Mudah	Mudah
7. Jeruksawit	Mudah	Mudah	Mudah	Mudah	Mudah	-
8. Karangturi	Mudah	Mudah	Mudah	Mudah	Mudah	Mudah
9. Kragan	Mudah	Mudah	Mudah	Mudah	Mudah	Mudah
10. Wonosari	Mudah	Mudah	Mudah	Mudah	Mudah	-
11. Dayu	Mudah	Mudah	Mudah	Mudah	Mudah	-
12. Tuban	Mudah	Mudah	-	-	Mudah	-
13. Krendowahono	Mudah	Mudah	Mudah	Mudah	Mudah	Mudah

Sumber: BPS, Pendataan Potensi Desa (Podes) 2020

**Tabel 4.2.3 Banyaknya Warga Penderita Gizi Buruk Menurut Desa/Kelurahan di Kecamatan Gondangrejo, 2019 dan 2020**

Desa/Kelurahan	2019	2020
(1)	(2)	(3)
1. Wonorejo	-	-
2. Plesungan	-	-
3. Jatikuwung	-	-
4. Selokaton	-	-
5. Bulurejo	-	-
6. Rejosari	-	-
7. Jeruksawit	-	-
8. Karangturi	-	-
9. Kragan	-	-
10. Wonosari	-	-
11. Dayu	-	-
12. Tuban	-	-
13. Krendowahono	-	-
<b>Gondangrejo</b>	-	-

Sumber: BPS, Pendataan Potensi Desa (Podes) 2019 dan 2020

**Tabel 4.2.4 Banyaknya Tenaga Kesehatan yang Tinggal di Desa di Kecamatan Gondangrejo , 2020**

Desa/Kelurahan	Dokter	Mantri Kesehatan	Bidan	Dukun Bayi
(1)	(2)	(3)	(4)	(5)
1. Wonorejo	8	-	15	-
2. Plesungan	1	-	-	-
3. Jatikuwung	4	-	-	-
4. Selokaton	-	-	-	-
5. Bulurejo	7	-	13	-
6. Rejosari	-	-	-	-
7. Jeruksawit	-	-	-	-
8. Karangturi	-	-	-	-
9. Kragan	-	-	-	-
10. Wonosari	-	-	-	-
11. Dayu	-	-	-	-
12. Tuban	9	-	27	-
13. Krendowahono	-	-	-	-
<b>Gondangrejo</b>	<b>29</b>	<b>-</b>	<b>55</b>	<b>-</b>

Sumber: Dinas Kesehatan Kabupaten Karanganyar

**Tabel 4.2.5 Banyaknya PUS dan Akseptor KB di Kecamatan Gondangrejo , 2020**

Desa/Kelurahan	Banyaknya PUS	Akseptor KB	Persen Akseptor KB thd PUS
(1)	(2)	(3)	(4)
1. Wonorejo	2 519	1 888	75
2. Plesungan	1 539	1 175	76
3. Jatikuwung	1 052	791	75
4. Selokaton	1 456	1 091	75
5. Bulurejo	777	561	72
6. Rejosari	479	345	72
7. Jeruksawit	1 062	799	75
8. Karangturi	554	412	74
9. Kragan	491	357	73
10. Wonosari	602	447	74
11. Dayu	527	398	76
12. Tuban	644	475	74
13. Krendowahono	630	477	76
<b>Gondangrejo</b>	<b>12 332</b>	<b>#REF!</b>	<b>#REF!</b>

Sumber: DP3APKB Kabupaten Karanganyar



**Tabel 4.2.6 Banyaknya PUS bukan peserta KB di Kecamatan Gondangrejo , 2020**

Desa/Kelurahan	Hamil	Ingin anak Segera	Ingin anak Tunda	Tidak ingin anak
(1)	(2)	(3)	(4)	(5)
1. Wonorejo	87	151	193	200
2. Plesungan	68	99	97	100
3. Jatikuwung	36	74	75	76
4. Selokaton	54	96	111	104
5. Bulurejo	89	41	49	37
6. Rejosari	35	30	37	32
7. Jeruksawit	67	55	72	69
8. Karangturi	25	28	36	53
9. Kragan	23	20	57	34
10. Wonosari	34	30	35	56
11. Dayu	24	14	52	39
12. Tuban	52	33	47	37
13. Krendowahono	34	27	36	56
<b>Gondangrejo</b>	<b>628</b>	<b>698</b>	<b>897</b>	<b>893</b>

Sumber: DP3APPKB Kabupaten Karanganyar

**Tabel 4.2.7 Banyaknya Akseptor Aktif menurut Alat Kontrasepsi di Kecamatan Gondangrejo, 2020**

Desa/Kelurahan	MOW	MOP	IUD	Implant	Suntik	PIL	Kondom	Jumlah
(1)	(2)	(4)	(4)	(5)	(6)	(7)	(8)	(9)
1. Wonorejo	101	6	267	342	1 092	67	13	1 554
2. Plesungan	76	5	297	237	441	110	9	768
3. Jatikuwung	57	5	117	264	319	15	14	659
4. Selokaton	80	7	180	170	567	70	17	841
5. Bulurejo	46	3	107	95	251	47	12	407
6. Rejosari	28	4	61	64	173	11	4	273
7. Jeruksawit	35	4	68	178	445	57	12	674
8. Karangturi	53	2	58	67	193	27	12	327
9. Kragan	57	0	64	57	141	31	7	262
10. Wonosari	98	2	59	163	96	22	7	366
11. Dayu	76	0	22	66	220	9	5	367
12. Tuban	17	6	101	103	229	13	6	361
13. Krendowahono	48	7	73	183	100	55	11	349
<b>Gondangrejo</b>	<b>772</b>	<b>51</b>	<b>1 474</b>	<b>1 989</b>	<b>4 267</b>	<b>534</b>	<b>129</b>	<b>7 208</b>

Sumber: DP3APKB Kabupaten Karanganyar

**Tabel 4.3 Banyaknya Penyandang Cacat di Kecamatan Gondangrejo, 2020**

Desa/Kelurahan	Tuna Netra	Tuna Rungu	Tuna Grahita (Mental)	Tuna Daksa (Tubuh)	Cacat Ganda
(1)	(2)	(3)	(4)	(5)	(6)
1. Wonorejo	3	2	1	2	-
2. Plesungan	-	-	-	-	4
3. Jatikuwung	2	4	0	0	1
4. Selokaton	2	-	11	26	2
5. Bulurejo	0	-	5	21	2
6. Rejosari	0	-	5	21	2
7. Jeruksawit	3	11	-	-	-
8. Karangturi	-	-	2	2	1
9. Kragan	2	1	20	17	2
10. Wonosari	-	2	-	-	4
11. Dayu	1	-	5	12	-
12. Tuban	2	-	7	14	-
13. Krendowahono	1	-	5	12	-
<b>Gondangrejo</b>	<b>16</b>	<b>20</b>	<b>61</b>	<b>127</b>	<b>18</b>

Sumber: DP3APPKB Kabupaten Karanganyar

**Tabel 4.4.1 Jumlah Penduduk Menurut Agama di Kecamatan Gondangrejo, 2020**

Desa/Kelurahan	Islam	Katholik	Protestan	Hindu	Budha	Jumlah
(1)	(2)	(3)	(4)	(5)	(6)	(7)
1. Wonorejo	11 572	312	1 211	-	9	13 104
2. Plesungan	9 003	151	759	-	7	9 920
3. Jatikuwung	6 846	3	108	-	-	6 957
4. Selokaton	8 132	22	760	-	-	8 914
5. Bulurejo	6 362	17	20	-	-	6 399
6. Rejosari	2 923	12	380	-	-	3 315
7. Jeruksawit	5 772	7	72	1	1	5 853
8. Karangturi	3 486	2	9	-	-	3 497
9. Kragan	3 539	1	-	-	-	3 540
10. Wonosari	4 056	5	12	-	-	4 073
11. Dayu	3 635	-	49	-	-	3 684
12. Tuban	7 474	3	40	-	-	7 517
13. Krendowahono	4 039	-	5	-	-	4 044
<b>Gondangrejo</b>	<b>76 839</b>	<b>535</b>	<b>3 425</b>	<b>1</b>	<b>17</b>	<b>80 817</b>

Sumber: Kementerian Agama Kabupaten Karanganyar

**Tabel 4.4.2 Banyaknya Tempat Ibadah di Kecamatan Gondangrejo, 2020**

Desa/Kelurahan	Masjid	Musholah	Gereja	Pura	Vihara
(1)	(2)	(3)	(4)	(5)	(6)
1. Wonorejo	33	3	5	-	-
2. Plesungan	22	2	7	-	-
3. Jatikuwung	15	5	1	-	-
4. Selokaton	20	3	6	-	-
5. Bulurejo	14	20		-	-
6. Rejosari	8	2		-	-
7. Jeruksawit	15	3		-	-
8. Karangturi	15	4		-	-
9. Kragan	12	5		-	-
10. Wonosari	15	2		-	-
11. Dayu	14	5	1	-	-
12. Tuban	16	26		-	-
13. Krendowahono	11	4		-	-
<b>Gondangrejo</b>	<b>210</b>	<b>84</b>	<b>20</b>	-	-

Sumber: Kementerian Agama Kabupaten Karanganyar

**Tabel 4.4.3 Banyaknya Nikah, Cerai Talak, Cerai Gugat di Kecamatan Gondangrejo, 2020**

Desa/Kelurahan	Nikah	Cerai Talak	Cerai Gugat
(1)	(2)	(3)	(4)
1. Wonorejo	78	4	20
2. Plesungan	71	1	14
3. Jatikuwung	45	1	11
4. Selokaton	55	2	6
5. Bulurejo	41	1	6
6. Rejosari	14	1	1
7. Jeruksawit	47	3	8
8. Karangturi	33	0	4
9. Kragan	25	0	0
10. Wonosari	23	3	5
11. Dayu	27	1	12
12. Tuban	48	3	4
13. Krendowahono	18	5	5
<b>Gondangrejo</b>	<b>525</b>	<b>25</b>	<b>96</b>

Sumber: Kementerian Agama Kabupaten Karanganyar

**Tabel 4.5.1 Banyaknya Kejadian Bencana Alam Menurut Desa/Kelurahan dan Jenis Bencana Alam di Kecamatan Gondangrejo, 2020**

Desa/Kelurahan	Gempa Bumi	Tsunami	Gunung Meletus	Tanah Longsor	Banjir	Banjir Bandang
(1)	(2)	(3)	(4)	(5)	(6)	(7)
1. Wonorejo	-	-	-	-	-	-
2. Plesungan	-	-	-	-	-	-
3. Jatikuwung	-	-	-	-	-	-
4. Selokaton	-	-	-	-	-	-
5. Bulurejo	-	-	-	-	-	-
6. Rejosari	-	-	-	-	-	-
7. Jeruksawit	-	-	-	-	-	-
8. Karangturi	-	-	-	-	-	-
9. Kragan	-	-	-	-	-	-
10. Wonosari	-	-	-	-	-	-
11. Dayu	-	-	-	-	-	-
12. Tuban	-	-	-	-	-	-
13. Krendowahono	-	-	-	-	-	-
<b>Gondangrejo</b>	-	-	-	-	-	-

Lanjutan Tabel 4.5.1

Desa/Kelurahan	Kekeringan	Kebakaran Hutan dan Lahan	Angin Puyuh/ Puting Beliung/ Topan	Gelombang Pasang Laut
(1)	(8)	(9)	(10)	(11)
1. Wonorejo	-	-	-	-
2. Plesungan	-	-	-	-
3. Jatikuwung	-	-	-	-
4. Selokaton	-	-	-	-
5. Bulurejo	-	-	-	-
6. Rejosari	-	-	-	-
7. Jeruksawit	-	-	-	-
8. Karangturi	-	-	1	-
9. Kragan	-	-	-	-
10. Wonosari	-	-	-	-
11. Dayu	-	-	-	-
12. Tuban	-	-	-	-
13. Krendawahono	-	-	-	-
<b>Gondangrejo</b>	-	-	<b>1</b>	-



**Tabel 4.5.2 Banyaknya Korban Jiwa Akibat Bencana Alam Menurut Desa/Kelurahan dan Jenis Bencana Alam di Kecamatan Gondangrejo, 2020**

Desa/Kelurahan	Gempa Bumi	Tsunami	Gunung Meletus	Tanah Longsor	Banjir	Banjir Bandang
(1)	(2)	(3)	(4)	(5)	(6)	(7)
1. Wonorejo	-	-	-	-	-	-
2. Plesungan	-	-	-	-	-	-
3. Jatikuwung	-	-	-	-	-	-
4. Selokaton	-	-	-	-	-	-
5. Bulurejo	-	-	-	-	-	-
6. Rejosari	-	-	-	-	-	-
7. Jeruksawit	-	-	-	-	-	-
8. Karangturi	-	-	-	-	-	-
9. Kragan	-	-	-	-	-	-
10. Wonosari	-	-	-	-	-	-
11. Dayu	-	-	-	-	-	-
12. Tuban	-	-	-	-	-	-
13. Krendowahono	-	-	-	-	-	-
<b>Gondangrejo</b>	-	-	-	-	-	-

Lanjutan Tabel 4.5.2

Desa/Kelurahan	Kekeringan	Kebakaran Hutan dan Lahan	Angin Puyuh/ Puting Beliung/ Topan	Gelombang Pasang Laut
(1)	(8)	(9)	(10)	(11)
1. Wonorejo	-	-	-	-
2. Plesungan	-	-	-	-
3. Jatikuwung	-	-	-	-
4. Selokaton	-	-	-	-
5. Bulurejo	-	-	-	-
6. Rejosari	-	-	-	-
7. Jeruksawit	-	-	-	-
8. Karangturi	-	-	-	-
9. Kragan	-	-	-	-
10. Wonosari	-	-	-	-
11. Dayu	-	-	-	-
12. Tuban	-	-	-	-
13. Krendowahono	-	-	-	-
<b>Gondangrejo</b>	-	-	-	-

**Tabel 4.5.3 Keberadaan Fasilitas/Upaya Antisipasi/Mitigasi Bencana Alam Menurut Desa/Kelurahan di Kecamatan Gondangrejo, 2020**

Desa/Kelurahan	Sistem Peringatan Dini Bencana Alam	Sistem Peringatan Dini Khusus Tsunami	Perlengkapan Keselamatan
(1)	(2)	(3)	(4)
1. Wonorejo	-	Bukan Wilayah Potensi Tsunami	Tidak Ada
2. Plesungan	-	Tidak Ada	Tidak Ada
3. Jatikuwung	-	Tidak Ada	Tidak Ada
4. Selokaton	-	Tidak Ada	Tidak Ada
5. Bulurejo	-	Bukan Wilayah Potensi Tsunami	Tidak Ada
6. Rejosari	-	Bukan Wilayah Potensi Tsunami	Tidak Ada
7. Jeruksawit	-	Bukan Wilayah Potensi Tsunami	Tidak Ada
8. Karangturi	-	Bukan Wilayah Potensi Tsunami	Tidak Ada
9. Kragan	-	Bukan Wilayah Potensi Tsunami	Tidak Ada
10. Wonosari	-	Bukan Wilayah Potensi Tsunami	Tidak Ada
11. Dayu	-	Bukan Wilayah Potensi Tsunami	Tidak Ada
12. Tuban	-	Bukan Wilayah Potensi Tsunami	Tidak Ada
13. Krendowahono	-	Bukan Wilayah Potensi Tsunami	Tidak Ada

Lanjutan Tabel 4.5.3

Desa/Kelurahan	Rambu-rambu dan Jalur Evakuasi Bencana	Pembuatan, Perawatan, atau Normalisasi: Sungai, Kanal, Tanggul, Parit, Drainase, Waduk, Pantai, dll
(1)	(5)	(6)
1. Wonorejo	Tidak Ada	Ada
2. Plesungan	Tidak Ada	Ada
3. Jatikuwung	Tidak Ada	Ada
4. Selokaton	Tidak Ada	Ada
5. Bulurejo	Tidak Ada	Ada
6. Rejosari	Tidak Ada	Ada
7. Jeruksawit	Tidak Ada	Ada
8. Karangturi	Tidak Ada	Tidak Ada
9. Kragan	Ada	Ada
10. Wonosari	Tidak Ada	Tidak Ada
11. Dayu	Tidak Ada	Ada
12. Tuban	Tidak Ada	Tidak Ada
13. Krendowahono	Tidak Ada	Ada

# BAB 5

# PERTANIAN

## PRODUKSI PADI PALAWIJA



**padi**  
**22.012 ton**



**jagung**  
**472 ton**



**kacang tanah**  
**360 ton**

## PRODUKSI SAYURAN DAN BUAH-BUAHAN



**cabai**  
**121 kuintal**



**mangga**  
**1.458 kuintal**



**rambutan**  
**226 kuintal**

## JUMLAH TERNAK DAN UNGGAS



**sapi**  
**6.016 ekor**



**domba**  
**3.595 ekor**



**ayam ras**  
**1.147 ribu ekor**



**itik**  
**3.200 ekor**



**Tabel 5.1 Luas Panen dan Produksi Padi dan Palawija di Kecamatan Gondangrejo, 2020**

Uraian/Jenis Tanaman	Luas tanaman (ha)	Produksi(ton)
(1)	(2)	(3)
ubi kayu	-	-
ubi jalar	-	-
kedelai	-	-
kacang tanah	211	360
padi sawah	3 684	22 012
padi gogo	-	-
jagung	68	472

Sumber : Dinas Pertanian, Pangan, dan Perikanan Kabupaten Karanganyar

**Tabel 5.2.1 Luas Panen dan Produksi Tanaman Sayur-sayuran di Kecamatan Gondangrejo, 2020**

<b>Uraian/Jenis Tanaman</b>	<b>Luas Tanaman (ha)</b>	<b>Produksi (kw)</b>
(1)	(2)	(3)
1. Bawang Merah	-	-
2. Bawang Putih	-	-
3. Kentang	-	-
4. Kobis	-	-
5. Sawi	-	-
6. Cabe	1	121
7. Tomat	-	-
8. Terong	-	-



Lanjutan Tabel 5.2.1

Uraian/Jenis Tanaman	Luas Tanaman (ha)	Produksi (kw)
(1)	(4)	(5)
9. Buncis	-	-
10. Wortel	-	-
11. Petai	-	-
12. Jengkol	-	-
13. Mlinjo	-	-
14. Kacang panjang	-	-

**Tabel 5.2.2 Luas Panen dan Produksi Tanaman Buah-Buahan di Kecamatan Gondangrejo, 2020**

Uraian/Jenis Tanaman	Luas tanaman (pohon/rumpun)	produksi (kw)
(1)	(2)	(3)
1. Jeruk keprok	-	-
2. Pepaya	200	72
3. Durian	-	-
4. Pisang	133	36
5. Rambutan	452	226
6. Mangga	1810	1458
7. Alpukat	-	-
8. Duku/Langsar	-	-
9. Jambu Biji	-	-

Lanjutan Tabel 5.2.2

Uraian/Jenis Tanaman	Luas tanaman (pohon/rumpun)	produksi (kw)
(1)	(4)	(5)
10. Nangka	-	-
11. Salak	-	-
12. Nanas	-	-
13. Sukun	-	-
14. Sirsat	-	-
15. Manggis	-	-
16. Blimbing	-	-
17. Sawo	-	-

**Tabel 5.3.1 Luas Panen dan Produksi Tanaman Perkebunan di Kecamatan Gondangrejo , 2020**

<b>Uraian/Jenis Tanaman</b>	<b>Pohon</b>	<b>Produksi (Kwt)</b>
<b>(1)</b>	<b>(2)</b>	<b>(3)</b>
Cengkeh	-	-
kelapa hibrida	-	-
kelapa dalam *)	1	2,432.00
kelapa *)	-	-
mete	40	3
kopi arabica	-	-
kopi robusta	-	-
tebu	51	1,580.69
kapuk	<b>1.22</b>	<b>0.06</b>

Lanjutan Tabel 5.3.1

Uraian/Jenis Tanaman	Pohon	Produksi (Kwt)
(1)	(2)	(3)
lada	-	-
tembakau	-	-
valini *)	-	-
jahe	-	-
kencur	-	-
kunir	-	-

Sumber : Dinas Pertanian, Pangan, dan Perikanan Kabupaten Karanganyar

**Tabel 5.3.2 Jumlah Ternak Besar dan Ternak Kecil di Kecamatan Gondangrejo, 2019 dan 2020**

<b>Uraian/Jenis Ternak</b>	<b>2019</b>	<b>2020</b>
(1)	(2)	(3)
Kuda	1	13
Sapi Perah	-	-
Sapi Potong	5 293	6 016
Kerbau	-	-
Kambing	1 317	1 193
Domba	3 795	3 595
Babi	3 465	1 900
Kelinci	82	87

Sumber : Dinas Pertanian, Pangan, dan Perikanan Kabupaten Karanganyar

**Tabel 5.3.3 Jumlah Unggas di Kecamatan Gondangrejo, 2019 dan 2020**

<b>Uraian/Jenis Unggas</b>	<b>2019</b>	<b>2020</b>
(1)	(2)	(3)
Ayam Ras	248 500	1 147 500
Ayam Buras	25 019	56 253
Itik	3 950	3 200
Itik Manila	-	142
Angsa	-	-
Puyuh	10 000	2 000

Sumber : Dinas Pertanian, Pangan, dan Perikanan Kabupaten Karanganyar





# BAB 6

# ENERGI

Jumlah  
Pengguna  
Listrik

**24.894**  
keluarga

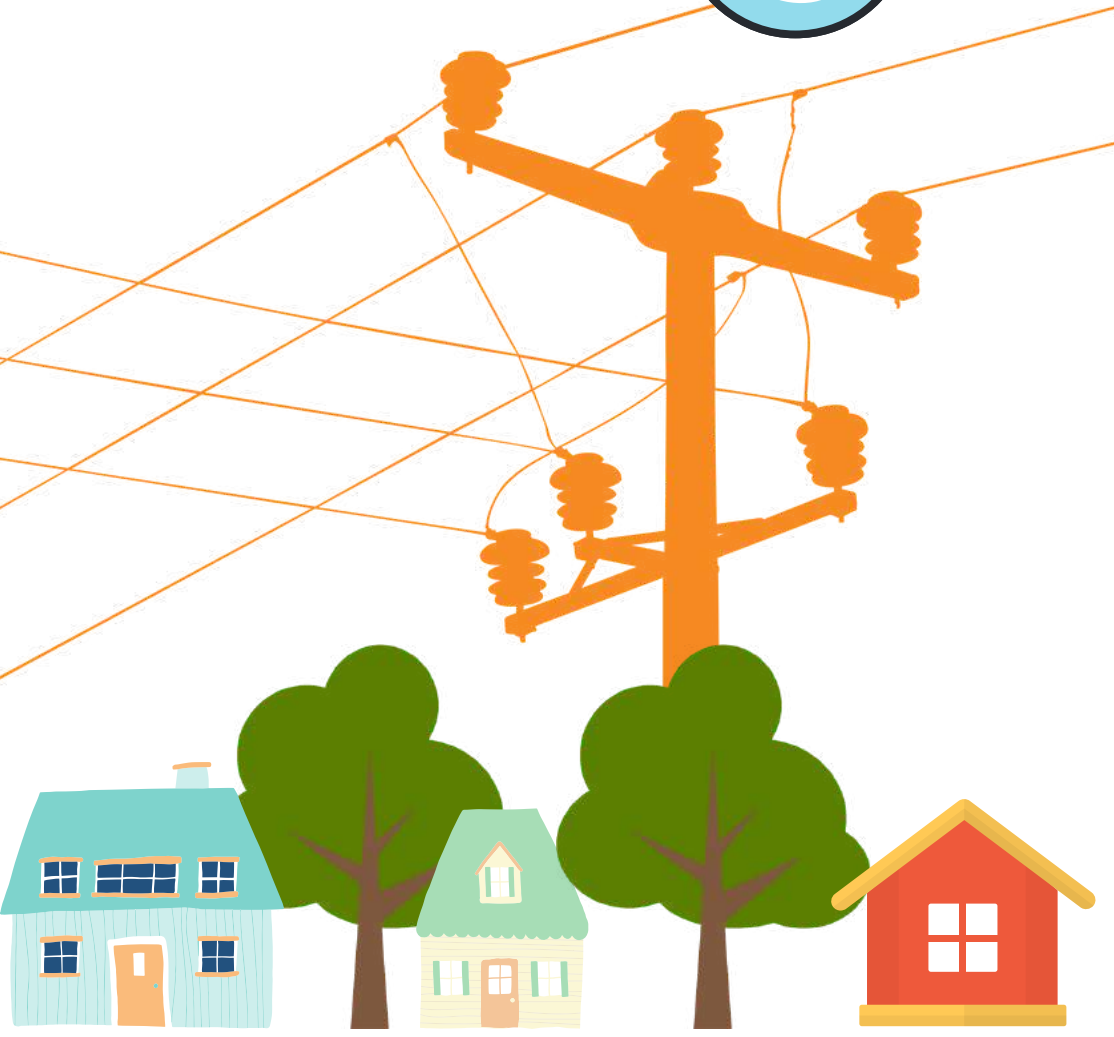



**Tabel 6.1 Banyaknya Keluarga Menurut Desa/Kelurahan dan Jenis Pengguna Listrik di Kecamatan Gondangrejo, 2020**

Desa/Kelurahan	Pengguna Listrik			Bukan Pengguna Listrik
	PLN	Non PLN	Jumlah	
(1)	(2)	(3)	(4)	(5)
1. Wonorejo	3 842	-	3 842	-
2. Plesungan	2 797	-	2 797	-
3. Jatikuwung	1 981	-	1 981	-
4. Selokaton	2 655	-	2 655	-
5. Bulurejo	1 931	-	1 931	-
6. Rejosari	1 016	-	1 016	-
7. Jeruksawit	1 761	-	1 761	-
8. Karangturi	1 124	-	1 124	-
9. Kragan	1 463	-	1 463	-
10. Wonosari	1 599	-	1 599	-
11. Dayu	1 178	-	1 178	-
12. Tuban	2 279	-	2 279	-
13. Krendowahono	1 268	-	1 268	-
<b>Gondangrejo</b>	<b>24 894</b>		<b>24 894</b>	

Sumber: BPS, Pendataan Potensi Desa (Podes) 2020

**Tabel 6.2 Banyaknya Desa/Kelurahan Menurut Keberadaan Penerangan Jalan Utama Desa/Kelurahan di Kecamatan Gondangrejo, 2018, 2019, dan 2020**

Penerangan Jalan Utama	2018	2019	2020
(1)	(2)	(3)	(4)
<b>Sumber Penerangan Jalan Utama</b>			
Listrik Pemerintah	5	5	5
Listrik Non Pemerintah	8	8	8
Non Listrik	-	-	-

Sumber: BPS, Pendataan Potensi Desa (Podes) 2018,2019, dan 2020

**Tabel 6.3 Banyaknya Desa/Kelurahan Menurut Jenis Bahan Bakar untuk Memasak yang Digunakan Oleh Sebagian Besar Keluarga di Kecamatan Gondangrejo, 2018, 2019, dan 2020**

Jenis Bahan Bakar	2018	2019	2020
(1)	(2)	(3)	(4)
Gas Kota			-
LPG 3 Kg	13	13	13
LPG lebih dari 3 Kg	5	5	5
Minyak Tanah	2	2	2
Kayu Bakar	8	8	8
Lainnya	-	-	-

Catatan: <sup>1</sup>Termasuk LPG lebih dari 3 Kg

Sumber: BPS, Pendataan Potensi Desa (Podes) 2018, 2019, dan 2020

**Tabel 6.4 Banyaknya Desa/Kelurahan Menurut Sumber Air Minum Sebagian Besar Keluarga di Kecamatan Gondangrejo, 2018, 2019, dan 2020**

Sumber Air Minum	2018	2019	2020
(1)	(2)	(3)	(4)
Air Kemasan Bermerk	-	-	-
Air Isi Ulang	4	4	4
Ledeng Dengan Meteran	4	4	4
Ledeng Tanpa Meteran	-	-	-
Sumur Bor atau Pompa	4	4	4
Sumur	1	1	1
Mata Air	-	-	-
Sungai/Danau/Kolam/ Waduk/Situ/ Embung/Bendungan	-	-	-
Air Hujan	-	-	-
Lainnya	-	-	-

Sumber: BPS, Pendataan Potensi Desa (Podes) 2018, 2019, dan 2020

**Tabel 6.5 Banyaknya Desa/Kelurahan Menurut Penggunaan Fasilitas Tempat Buang Air Besar Sebagian Besar Keluarga di Kecamatan Gondangrejo, 2018, 2019, dan 2020**

Fasilitas Tempat Buang Air Besar	2018	2019	2020
(1)	(2)	(3)	(4)
<b>Jamban</b>			
Sendiri	13	13	13
Bersama	-	-	-
Umum	-	-	-
<b>Bukan Jamban</b>	-	-	-

Sumber: BPS, Pendataan Potensi Desa (Podes) 2018, 2019, dan 2020





# BAB 7

## PERDAGANGAN, HOTEL, TRANSPORTASI, KOMUNIKASI, DAN KEUANGAN

23

Menara BTS



14

Minimarket

7

Bank



**Tabel 7.1 Banyaknya Sarana dan Prasarana Ekonomi Menurut Desa/Kelurahan dan Jenisnya di Kecamatan Gondangrejo, 2020**

Desa/Kelurahan	Kelompok Pertokoan	Pasar dengan Bangunan Permanen	Pasar dengan Bangunan Semi Permanen	Pasar Tanpa Bangunan	Minimarket/Swalayan <sup>1</sup>	Toko/Warung Kelontong
(1)	(2)	(3)	(4)	(5)	(6)	(7)
1. Wonorejo	2	-	-	-	3	90
2. Plesungan	-	1	-	1	-	60
3. Jatikuwung	-	-	-	-	1	15
4. Selokaton	3	1	-	-	2	29
5. Bulurejo	-	-	-	-	-	17
6. Rejosari	-	-	-	-	-	15
7. Jeruksawit	-	-	-	1	1	27
8. Karangturi	-	-	-	-	-	14
9. Kragan	-	-	1	-	-	20
10. Wonosari	-	1	1	-	2	19
11. Dayu	-	-	-	-	-	11
12. Tuban	5	1	1	-	5	32
13. Krendowahono	-	-	-	-	-	20
<b>Gondangrejo</b>	<b>10</b>	<b>4</b>	<b>3</b>	<b>2</b>	<b>14</b>	<b>369</b>

Lanjutan Tabel 7.1

Desa/Kelurahan	Restoran/ Rumah Makan	Warung/Kedai Makanan	Hotel	Hostel/Motel/ Losmen/Wisma
(1)	(8)	(9)	(10)	(11)
1. Wonorejo	11	55	-	-
2. Plesungan	-	12	-	-
3. Jatikuwung	-	7	-	-
4. Selokaton	11	18	-	-
5. Bulurejo	-	10	-	-
6. Rejosari	-	3	-	-
7. Jeruksawit	-	11	-	-
8. Karangturi	-	8	-	-
9. Kragan	-	13	-	-
10. Wonosari	-	5	-	-
11. Dayu	-	7	-	-
12. Tuban	1	25	-	-
13. Krendowahono	-	6	-	-
<b>Gondangrejo</b>	<b>23</b>	<b>180</b>	-	-

Sumber: BPS, Pendataan Potensi Desa (Podes) 2020

**Tabel 7.2 Banyaknya Desa/Kelurahan yang Memiliki Kelompok Kegiatan Olahraga Menurut Jenis Olahraga dan Ketersediaan Fasilitas/Lapangan Olahraga di Kecamatan Gondangrejo, 2020**

Jenis Olahraga	Kondisi Fasilitas/Lapangan Olahraga			Tidak Ada Fasilitas/Lapangan Olahraga
	Baik	Rusak Sedang	Rusak Parah	
(1)	(2)	(3)	(4)	(5)
Sepak bola	6	6	1	-
Bola voli	8	4	1	-
Bulu tangkis	9	3	-	1
Bola basket	1	-	-	12
Tenis lapangan	1	-	-	12
Tenis meja	8	3	-	2
Futsal	1	-	1	11
Renang	-	-	-	13
Bela diri (pencak silat, karate, dll)	5	1	-	7
Bilyard	-	-	-	13
Pusat kebugaran (senam, fitness, aerobik, dll)	4	-	-	9
Lainnya	-	-	-	13

Sumber: BPS, Pendataan Potensi Desa (Podes) 2020

**Tabel 7.3 Sarana Transportasi Antar Desa/Kelurahan Menurut Desa/Kelurahan di Kecamatan Gondangrejo, 2020**

Desa/Kelurahan	Jenis Transportasi	Keberadaan Angkutan Umum
(1)	(2)	(3)
1. Wonorejo	Darat	Ada, dengan trayek tetap
2. Plesungan	Darat	Ada, dengan trayek tetap
3. Jatikuwung	Darat	Ada, dengan trayek tetap
4. Selokaton	Darat	Ada, dengan trayek tetap
5. Bulurejo	Darat	Ada, dengan trayek tetap
6. Rejosari	Darat	Ada, dengan trayek tetap
7. Jeruksawit	Darat	Ada, dengan trayek tetap
8. Karangturi	Darat	Ada, dengan trayek tetap
9. Kragan	Darat	Ada, tanpa trayek tetap
10. Wonosari	Darat	Ada, dengan trayek tetap
11. Dayu	Darat	Ada, dengan trayek tetap
12. Tuban	Darat	Ada, dengan trayek tetap
13. Krendowahono	Darat	Ada, dengan trayek tetap

Sumber: BPS, Pendataan Potensi Desa (Podes) 2020

**Tabel 7.4 Kondisi Jalan Darat Antar Desa/Kelurahan Menurut Desa/Kelurahan di Kecamatan Gondangrejo, 2020**

Desa/Kelurahan	Jenis Permukaan Jalan	Dapat Dilalui Kendaraan Bermotor Roda 4 atau Lebih
(1)	(2)	(3)
1. Wonorejo	Aspal/Beton	Sepanjang tahun
2. Plesungan	Aspal/Beton	Sepanjang tahun
3. Jatikuwung	Aspal/Beton	Sepanjang tahun
4. Selokaton	Aspal/Beton	Sepanjang tahun
5. Bulurejo	Aspal/Beton	Sepanjang tahun
6. Rejosari	Aspal/Beton	Sepanjang tahun
7. Jeruksawit	Aspal/Beton	Sepanjang tahun
8. Karangturi	Aspal/Beton	Sepanjang tahun
9. Kragan	Aspal/Beton	Sepanjang tahun
10. Wonosari	Aspal/Beton	Sepanjang tahun
11. Dayu	Aspal/Beton	Sepanjang tahun
12. Tuban	Aspal/Beton	Sepanjang tahun
13. Krendowahono	Aspal/Beton	Sepanjang tahun

Sumber: BPS, Pendataan Potensi Desa (Podes) 2020

**Tabel 7.5 Jumlah Menara dan Operator Layanan Komunikasi Telepon Seluler Serta Kondisi Sinyal Telepon Seluler Menurut Desa/Kelurahan di Kecamatan Gondangrejo, 2020**

Desa/Kelurahan	Jumlah Menara Telepon Seluler (BTS)	Jumlah Operator Layanan Komunikasi Telepon Seluler Yang Menjangkau di Desa/Kelurahan	Kondisi Sinyal Telepon Seluler di Sebagian Besar Wilayah Desa/Kelurahan
(1)	(2)	(3)	(4)
1. Wonorejo	6	5	Sangat Kuat
2. Plesungan	6	6	Sangat Kuat
3. Jatikuwung	1	4	Kuat
4. Selokaton	3	5	Kuat
5. Bulurejo	1	3	Kuat
6. Rejosari	1	6	Kuat
7. Jeruksawit	0	5	Kuat
8. Karangturi	0	3	Kuat
9. Kragan	1	5	Kuat
10. Wonosari	1	3	Kuat
11. Dayu	0	3	Kuat
12. Tuban	2	4	Sangat Kuat
13. Krendowahono	1	2	Kuat
<b>Gondangrejo</b>	<b>23</b>		

Sumber: BPS, Pendataan Potensi Desa (Podes) 2020



**Tabel 7.6 Keberadaan Kantor Pos/Pos Pembantu/Rumah Pos dan Perusahaan/Agen Jasa Ekspedisi Swasta Menurut Desa/Kelurahan di Kecamatan Gondangrejo, 2020**

Desa/Kelurahan	Kantor Pos/Pos Pembantu/Rumah Pos	Perusahaan/Agen Jasa Ekspedisi Swasta
(1)	(2)	(3)
1. Wonorejo	Tidak Ada	Beroperasi
2. Plesungan	Tidak Ada	Beroperasi
3. Jatikuwung	Tidak Ada	Tidak Ada
4. Selokaton	Tidak Ada	Beroperasi
5. Bulurejo	Tidak Ada	Tidak Ada
6. Rejosari	Tidak Ada	Tidak Ada
7. Jeruksawit	Beroperasi	Tidak Ada
8. Karangturi	Tidak Ada	Tidak Ada
9. Kragan	Tidak Ada	Beroperasi
10. Wonosari	Beroperasi	Tidak Ada
11. Dayu	Beroperasi	Beroperasi
12. Tuban	Beroperasi	Beroperasi
13. Krendowahono	Beroperasi	Beroperasi

Sumber: BPS, Pendataan Potensi Desa (Podes) 2020

**Tabel 7.7 Banyaknya Sarana Lembaga Keuangan Yang Beroperasi Menurut Desa/Kelurahan dan Jenisnya di Kecamatan Gondangrejo, 2020**

Desa/Kelurahan	Bank Umum Pemerintah	Bank Umum Swasta	Bank Perkreditan Rakyat
(1)	(2)	(3)	(4)
1. Wonorejo	-	-	2
2. Plesungan	-	-	1
3. Jatikuwung	-	-	-
4. Selokaton	-	-	-
5. Bulurejo	-	-	-
6. Rejosari	-	-	-
7. Jeruksawit	-	-	-
8. Karangturi	-	-	-
9. Kragan	-	-	-
10. Wonosari	-	-	-
11. Dayu	-	-	-
12. Tuban	2	-	2
13. Krendowahono	-	-	-
<b>Gondangrejo</b>	<b>2</b>	<b>-</b>	<b>5</b>

Sumber: BPS, Pendataan Potensi Desa (Podes) 2020

**Tabel 7.8 Banyaknya Koperasi yang Masih Aktif Menurut Desa/Kelurahan dan Jenis Koperasi di Kecamatan Gondangrejo, 2020**

Desa/Kelurahan	Koperasi Unit desa (KUD)	Koperasi Industri Kecil dan Kerajinan Rakyat (Kopinkra)	Koperasi Simpan Pinjam (Kospin)	Koperasi Lainnya
(1)	(2)	(3)	(4)	(5)
1. Wonorejo	-	-	-	2
2. Plesungan	-	-	-	-
3. Jatikuwung	2	-	-	-
4. Selokaton	2	-	-	2
5. Bulurejo	2	-	-	-
6. Rejosari	2	-	-	1
7. Jeruksawit	2	-	-	-
8. Karangturi	2	-	-	-
9. Kragan	2	-	-	-
10. Wonosari	2	-	-	1
11. Dayu	1	-	-	-
12. Tuban	-	1	-	4
13. Krendowahono	2	-	-	-
<b>Gondangrejo</b>	<b>19</b>	<b>1</b>	<b>-</b>	<b>10</b>

Sumber: BPS, Pendataan Potensi Desa (Podes) 2020

**Tabel 7.9 Banyaknya Embung Desa Menurut Desa/Kelurahan di Kecamatan Gondangrejo, 2019 dan 2020**

Desa/Kelurahan	2019	2020
(1)	(2)	(3)
1. Wonorejo	-	-
2. Plesungan	-	-
3. Jatikuwung	-	-
4. Selokaton	-	-
5. Bulurejo	-	-
6. Rejosari	1	1
7. Jeruksawit	-	-
8. Karangturi	-	-
9. Kragan	-	-
10. Wonosari	1	1
11. Dayu	-	-
12. Tuban	-	-
13. Krendowahono	-	-
<b>Gondangrejo</b>	<b>2</b>	<b>2</b>

Sumber: BPS, Pendataan Potensi Desa (Podes) 2020

**Tabel 7.10 Jumlah Pajak Bumi Dan Bangunan (PBB) Kecamatan Gondangrejo, 2020**

Desa/Kelurahan	Jumlah SPPT	Jumlah Ketetapan (Rp)	Jumlah Realisasi (Rp)	Persen
(1)	(2)	(3)	(4)	(5)
1. Wonorejo	7 043	600 040 460	454 799 402	75.79
2. Plesungan	6 152	334 793 096	204 358 557	61.04
3. Jatikuwung	3 412	64 404 856	53 486 437	83.05
4. Selokaton	4 027	282 693 066	256 220 502	90.64
5. Bulurejo	2 961	240 973 207	222 660 912	92.40
6. Rejosari	2 120	66 625 339	55 228 982	82.89
7. Jeruksawit	3 159	97 680 736	57 063 990	58.42
8. Karangturi	1 908	43 787 285	43 787 285	100.00
9. Kragan	2 507	46 519 112	44 590 362	95.85
10. Wonosari	2 290	51 903 723	43 895 398	84.57
11. Dayu	2 513	55 653 402	54 248 845	97.48
12. Tuban	3 294	322 525 934	264 503 150	82.01
13. Krendowahono	2 814	44 525 727	38 650 772	86.81
<b>Gondangrejo</b>	<b>44 200</b>	<b>2 252 125 943</b>	<b>1 793 494 594</b>	<b>79.64</b>

# **DATA**

## **MENCERDASKAN BANGSA**



***BADAN PUSAT STATISTIK  
KABUPATEN KARANGANYAR***

**Kompleks Perkantoran Cangkanan Jl. Majapahit No. 11B  
telp. (0271) 495047 Email : [bps3313@bps.go.id](mailto:bps3313@bps.go.id)  
Homepage : <http://www.karanganyarkab.bps.go.id>**