

**KECAMATAN
JATIPURO
DALAM ANGKA**

2021

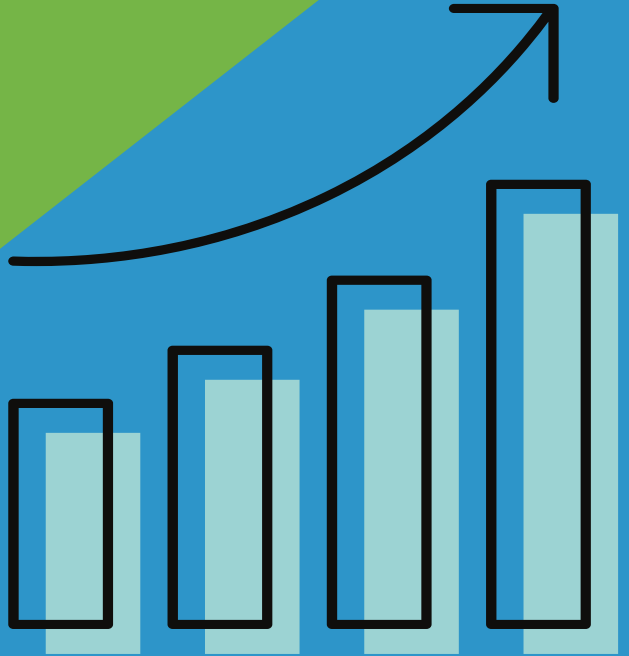

**KECAMATAN
JATIPURO
DALAM ANGKA**

2021

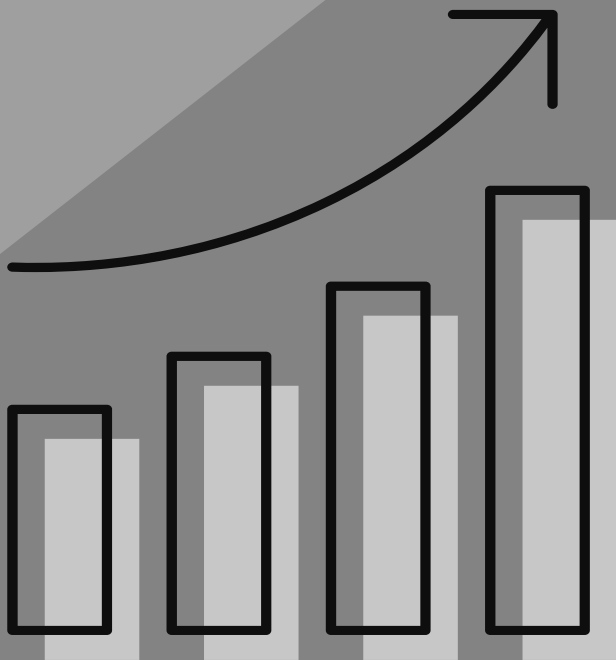

KECAMATAN JATIPURO DALAM ANGKA 2021

ISSN : 2614-9591

No. Publikasi/Publication Number: 33130.2107

Katalog/Catalog: 1102001.3313010

Ukuran Buku/Book Size: 17,6 X 25 cm

Jumlah Halaman/Number of Pages: x + 105 halaman/pages

Naskah/Manuscript:

BPS Kabupaten Karanganyar

BPS-Statistics of Karanganyar Regency

Penyunting/Editor:

BPS Kabupaten Karanganyar

BPS-Statistics of Karanganyar Regency

Desain Kover oleh/Cover Designed by:

BPS Kabupaten Karanganyar

BPS-Statistics of Karanganyar Regency

Ilustrasi Kover/Cover Illustration:

Keterangan dalam Bahasa Indonesia/ *Information in English*

Penerbit/Published by:

BPS Kabupaten Karanganyar/*BPS-Statistics of Karanganyar Regency*

Pencetak/Printed by:

Badan Pusat Statistik

Sumber Ilustrasi/Graphics by: freepik, canva

Dilarang mengumumkan, mendistribusikan, mengkomunikasikan, dan/atau menggandakan sebagian atau seluruh isi buku ini untuk tujuan komersial tanpa izin tertulis dari Badan Pusat Statistik

Prohibited to announce, distribute, communicate, and/or copy part of all this book for commercial purpose without permission from BPS-Statistics Indonesia

SAMBUTAN

Assalamu'alaikum Wr.Wb.

Dengan mengucapkan puji syukur ke hadirat Tuhan Yang Maha Esa, saya menyambut baik upaya penerbitan publikasi “KECAMATAN JATIPURO DALAM ANGKA 2021”, sebagai bagian upaya penyediaan informasi statistik dan penyebarluasan data-data aktual di berbagai bidang.

Data/informasi statistik yang akurat merupakan hal yang sangat vital dalam perencanaan pembangunan dan penyelenggaraan pemerintahan. Dengan data yang akurat, maka rencana dan kebijakan pembangunan akan lebih mampu memberdayakan setiap potensi pembangunan secara optimal, sehingga pembangunan akan memberikan manfaat yang sebesar-besarnya bagi bangsa dan negara.

Harapan saya semoga publikasi ini dapat bermanfaat bagi Pemerintah Daerah Kabupaten Karanganyar maupun bagi pengguna data lainnya, sebagai kajian evaluasi dan perencanaan pembangunan di masa depan.

Wassalamu'alaikum Wr.Wb.

Karanganyar, September 2021

BADAN PUSAT STATISTIK
KABUPATEN KARANGANYAR
K e p a l a,

Dewi Trirahayuni

KATA PENGANTAR

Buku “Kecamatan JATIPURO Dalam Angka 2021” merupakan publikasi tahunan yang disusun oleh Koordinator Statistik Kecamatan JATIPURO atas kerja-sama antara BPS Kabupaten Karanganyar dan Pemerintah Kabupaten Karanganyar.

Publikasi ini memuat data-data yang dimaksudkan untuk memberi gambaran tentang keadaan geografis, ciri dan keadaan penduduk, kondisi sosial dan perekonomian di Kecamatan JATIPURO.

Pada kesempatan ini kami mengucapkan terima kasih yang sebesar-besarnya, dimana telah banyak membantu sehingga publikasi ini dapat kami terbitkan, yaitu kepada :

1. Kepala BPS Kabupaten Karanganyar.
2. Camat JATIPURO.
3. Semua Dinas Jawatan se Kecamatan JATIPURO.

Kami senantiasa mengharap saran dan kritik guna penyempurnaan penyusunan publikasi ini pada tahun-tahun berikutnya.

JATIPURO, September 2021
Koordinator Statistik Kecamatan
Kecamatan JATIPURO

Daftar isi

	Hal.
Sambutan Kepala BPS Kab Karanganyar	i
Kata Pengantar	ii
Daftar Isi	iii
Peta Kecamatan	x
Ulasan Singkat	1
Tabel - tabel	
BAB I. GEOGRAFI	
1.1 Jarak Kantor Desa/Kelurahan dan ketinggian rata-rata di Kecamatan Jatipuro, 2020	11
1.2 Luas Wilayah Kecamatan Jatipuro Menurut Penggunaan, 2020	12
1.3 Luas Tanah Sawah Kecamatan Jatipuro Menurut Jenis Pengairan, 2020	13
1.4 Luas Tanah Kering Kecamatan Jatipuro Menurut Penggunaan, 2020	14
1.5 Luas Lain-lain Kecamatan Jatipuro Menurut Penggunaan, 2020	15
BAB II. PEMERINTAHAN	
2.1 Klasifikasi Desa/Kelurahan di Kecamatan Jatipuro, 2020	19
Banyaknya Dusun, Dukuh, RW dan RT di Kecamatan Jatipuro, 2020	20
2.2	
2.3 Banyaknya Aparat Pemerintahan di Kecamatan Jatipuro, 2020	21
Banyaknya Anggota BPD, Pengurus LPMD, Kader	
2.4 Pembangunan, dan Pengurus LPP di Kecamatan Jatipuro, 2020	22
Luas Tanah Bengkok dan Kas Desa di Kecamatan Jatipuro, 2020	
2.5	23
BAB III. PENDUDUK	
Penduduk, Laju Pertumbuhan Penduduk, Distribusi Persentase	
3.1.1 Penduduk, Kepadatan Penduduk, Rasio Jenis Kelamin Menurut Desa/Kelurahan di Kecamatan Jatipuro, 2020	27
3.1.2 Jumlah Penduduk Menurut Kelompok Umur dan Jenis Kelamin di Kecamatan Jatipuro, 2020	28

3.2	Banyaknya Keluarga Menurut Tingkat Kesejahteraan di Kecamatan Jatipuro, 2020	29
-----	--	----

BAB IV. SOSIAL

4.1.1	Banyaknya Sekolah Dasar (SD) Menurut Desa/Kelurahan di Kecamatan Jatipuro, 2020	33
4.1.2	Banyaknya Murid dan Guru Sekolah (SD) Negeri di Kecamatan Jatipuro, 2019/2020	34
4.1.3	Banyaknya Murid dan Guru Sekolah Dasar (SD) Swasta di Kecamatan Jatipuro, 2019/2020	35
4.1.4	Banyaknya Madrasah Ibtidaiyah (MI) Menurut Desa/Kelurahan di Kecamatan Jatipuro, 2020	36
4.1.5	Banyaknya Murid dan Guru Madrasah Ibtidaiyah (MI) Swasta di Kecamatan Jatipuro, 2019/2020	37
4.1.6	Banyaknya Murid dan Guru Madrasah Aliyah (MA) Negeri di Kecamatan Jatipuro, 2019/2020	48
4.1.7	Banyaknya Murid dan Guru Madrasah Aliyah (MA) Swasta di Kecamatan Jatipuro, 2019/2020	49
4.1.8	Banyaknya Sekolah Menengah Kejuruan (SMK) Menurut Desa/Kelurahan di Kecamatan Jatipuro, 2020	50
4.1.9	Banyaknya Murid dan Guru Sekolah Menengah Kejuruan (SMK) Negeri di Kecamatan Jatipuro, 2019/2020	51
4.1.10	Banyaknya Murid dan Guru Sekolah Menengah Kejuruan (SMK) Swasta di Kecamatan Jatipuro, 2019/2020	52
4.1.11	Banyaknya Akademi/Perguruan Tinggi Menurut Desa/Kelurahan di Kecamatan Jatipuro, 2020	53
4.1.12	Kemudahan Untuk Mencapai Sarana Pendidikan Terdekat Bagi Desa/Kelurahan yang Tidak ada Sarana Pendidikan Menurut Desa/Kelurahan dan Jenjang Pendidikan di Kecamatan Jatipuro, 2020	54
4.1.13	Banyaknya Sarana Kesehatan Menurut Desa/Kelurahan dan Jenis Sarana Kesehatan di Kecamatan Jatipuro, 2020	55
4.1.14	Kemudahan Mencapai Sarana Kesehatan Terdekat Bagi Desa/Kelurahan yang Tidak ada Sarana Kesehatan Menurut Desa/Kelurahan dan Jenis Sarana Kesehatan di Kecamatan Jatipuro, 2020	56
4.1.15	Banyaknya Warga Penderita Gizi Buruk Menurut Desa/Kelurahan di Kecamatan Jatipuro, 2019 dan 2020	57

4.1.16	Banyaknya Tenaga Kesehatan yang Tinggal di Desa di Kecamatan Jatipuro , 2020	58
4.1.17	Banyaknya PUS dan Akseptor KB di Kecamatan Jatipuro , 2020	59
4.1.18	Banyaknya PUS Bukan Peserta KB di Kecamatan Jatipuro , 2020	60
4.1.19	Banyaknya Akseptor Aktif menurut Alat Kontrasepsi di Kecamatan Jatipuro, 2020	61
4.1.20	Banyaknya Penyandang Cacat di Kecamatan Jatipuro, 2020	62
4.1.21	Jumlah Penduduk Menurut Agama di Kecamatan Jatipuro, 2020	63
4.1.22	Banyaknya Tempat Ibadah di Kecamatan Jatipuro , 2020	64
4.1.23	Banyaknya Nikah, Cerai Talak, Cerai Gugat di Kecamatan Jatipuro, 2020	65
4.2.1	Banyaknya Kejadian Bencana Alam Menurut Desa/Kelurahan dan Jenis Bencana Alam di Kecamatan Jatipuro, 2020	66
4.2.2	Banyaknya Korban Jiwa Akibat Bencana Alam Menurut Desa/Kelurahan dan Jenis Bencana Alam di Kecamatan Jatipuro, 2020	68
4.2.3	Keberadaan Fasilitas/Upaya Antisipasi/Mitigasi Bencana Alam Menurut Desa/Kelurahan di Kecamatan Jatipuro, 2020	70
4.2.4	Banyaknya Murid dan Guru Madrasah Aliyah (MA) Negeri di Kecamatan Jatipuro, 2019/2020	48
4.2.5	Banyaknya Murid dan Guru Madrasah Aliyah (MA) Swasta di Kecamatan Jatipuro, 2019/2020	49
4.2.6	Banyaknya Sekolah Menengah Kejuruan (SMK) Menurut Desa/Kelurahan di Kecamatan Jatipuro, 2020	50
4.2.7	Banyaknya Murid dan Guru Sekolah Menengah Kejuruan (SMK) Negeri di Kecamatan Jatipuro, 2019/2020	51
4.3	Banyaknya Murid dan Guru Sekolah Menengah Kejuruan (SMK) Swasta di Kecamatan Jatipuro, 2019/2020	52
4.4.1	Banyaknya Akademi/Perguruan Tinggi Menurut Desa/Kelurahan di Kecamatan Jatipuro, 2020	53
4.4.2	Kemudahan Untuk Mencapai Sarana Pendidikan Terdekat Bagi Desa/Kelurahan yang Tidak ada Sarana Pendidikan Menurut	54

	Desa/Kelurahan dan Jenjang Pendidikan di Kecamatan Jatipuro, 2020	
4.4.3	Banyaknya Sarana Kesehatan Menurut Desa/Kelurahan dan Jenis Sarana Kesehatan di Kecamatan Jatipuro, 2020	55
	Kemudahan Mencapai Sarana Kesehatan Terdekat Bagi Desa/Kelurahan yang Tidak ada Sarana Kesehatan Menurut Desa/Kelurahan dan Jenis Sarana Kesehatan di Kecamatan Jatipuro, 2020	56
4.5.1	Banyaknya Korban Jiwa Akibat Bencana Alam Menurut Desa/Kelurahan dan Jenis Bencana Alam di Kecamatan Jatipuro, 2020	68
4.5.2	Keberadaan Fasilitas/Upaya Antisipasi/Mitigasi Bencana Alam Menurut Desa/Kelurahan di Kecamatan Jatipuro, 2020	70
4.5.3		

BAB V. PERTANIAN

	Luas Panen dan Produksi Padi dan Palawija di Kecamatan Jatipuro, 2020	75
5.1.1	Luas Panen dan Produksi Tanaman Sayur-sayuran di Kecamatan Jatipuro, 2020	76
5.2.1	Luas Panen dan Produksi Tanaman Buah-Buahan di Kecamatan Jatipuro, 2020	78
5.2.2	Luas Panen dan Produksi Tanaman Perkebunan di Kecamatan Jatipuro, 2020	80
5.3.1	Jumlah Ternak Besar dan Ternak Kecil di Kecamatan Jatipuro, 2019 dan 2020	82
5.3.2	Populasi Ternak Kecil Tahun 2017	83
5.3.3		

BAB VI. ENERGI

6.1	Banyaknya Keluarga Menurut Desa/Kelurahan dan Jenis Pengguna Listrik di Kecamatan Jatipuro, 2020	87
6.2	Banyaknya Desa/Kelurahan Menurut Keberadaan Penerangan Jalan Utama Desa/Kelurahan di Kecamatan Jatipuro, 2018, 2019, dan 2020	88
6.3	Banyaknya Desa/Kelurahan Menurut Jenis Bahan Bakar untuk Memasak yang Digunakan Oleh Sebagian Besar Keluarga di Kecamatan Jatipuro, 2018, 2019, dan 2020	89
6.4	Banyaknya Desa/Kelurahan Menurut Sumber Air Minum Sebagian Besar Keluarga di Kecamatan Jatipuro, 2018, 2019, dan 2020	90

6.5	Banyaknya Desa/Kelurahan Menurut Penggunaan Fasilitas Tempat Buang Air Besar Sebagian Besar Keluarga di Kecamatan Jatipuro, 2018, 2019, dan 2020	91
-----	--	----

BAB VII. PERDAGANGAN, HOTEL, TRANSPORTASI, KOMUNIKASI, DAN KEUANGAN

7.1	Banyaknya Sarana dan Prasarana Ekonomi Menurut Desa/Kelurahan dan Jenisnya di Kecamatan Jatipuro, 2020	95
7.2	Banyaknya Desa/Kelurahan yang Memiliki Kelompok Kegiatan Olahraga Menurut Jenis Olahraga dan Ketersediaan Fasilitas/Lapangan Olahraga di Kecamatan Jatipuro, 2020	97
7.3	Sarana Transportasi Antar Desa/Kelurahan Menurut Desa/Kelurahan di Kecamatan Jatipuro, 2020	98
7.4	Kondisi Jalan Darat Antar Desa/Kelurahan Menurut Desa/Kelurahan di Kecamatan Jatipuro, 2020	99
7.5	Jumlah Menara dan Operator Layanan Komunikasi Telepon Seluler Serta Kondisi Sinyal Telepon Seluler Menurut Desa/Kelurahan di Kecamatan Jatipuro, 2020	100
7.6	Keberadaan Kantor Pos/Pos Pembantu/Rumah Pos dan Perusahaan/Agen Jasa Ekspedisi Swasta Menurut Desa/Kelurahan di Kecamatan Jatipuro, 2020	101
7.7	Banyaknya Sarana Lembaga Keuangan Yang Beroperasi Menurut Desa/Kelurahan dan Jenisnya di Kecamatan Jatipuro, 2020	102
7.8	Banyaknya Koperasi yang Masih Aktif Menurut Desa/Kelurahan dan Jenis Koperasi di Kecamatan Jatipuro, 2020	103
7.9	Banyaknya Embung Desa Menurut Desa/Kelurahan di Kecamatan Jatipuro, 2019 dan 2020	104
7.10	Jumlah Pajak Bumi dan Bangunan (PBB) Kecamatan Jatipuro, 2020	105

PETA KECAMATAN JATIPURO

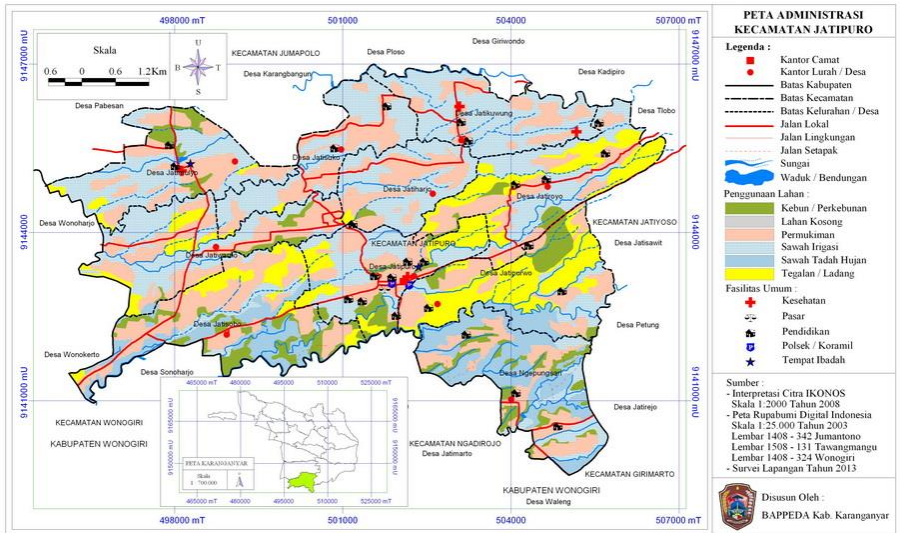

ULASAN SINGKAT

A. KEADAAN GEOGRAFIS

1. *Letak Geografis*

Kecamatan Jatipuro merupakan salah satu kecamatan dari 17 kecamatan yang ada di Kabupaten Karanganyar. Jarak dari ibukota kabupaten 24 km arah selatan. Luas wilayah Kecamatan Jatipuro adalah 40,36 km² dengan ketinggian rata-rata 770 m di atas permukaan laut.

Batas wilayah Kecamatan Jatipuro:

Sebelah Utara : Kec. Jumapolo
Sebelah Selatan : Kab. Wonogiri
Sebelah Barat : Kab. Sukoharjo
Sebelah Timur : Kec. Jatiyoso

2. *Luas Wilayah*

Luas wilayah Kecamatan Jatipuro adalah 4.036,50 Ha, yang terdiri dari luas tanah sawah 1395,42 Ha, dan luas tanah kering 2420,84 Ha. Tanah sawah terdiri dari irigasi teknis 0,00 Ha, ½ teknis 707,13 Ha, sederhana 556,25 Ha dan tadah hujan 130,04 Ha. Sementara itu luas tanah untuk pekarangan/ bangunan 1506,36 Ha dan luas untuk tegalan/ladang 905,93 Ha. Di Kecamatan Jatipuro

terdapat hutan negara seluas 49,51 Ha dan tanah lainnya seluas 143,94 Ha.

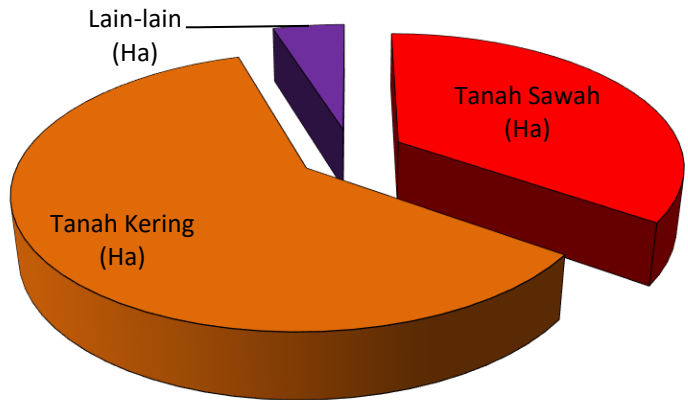

Gambar 1. Luas Wilayah Kecamatan Jatipuro Menurut Penggunaan, 2020

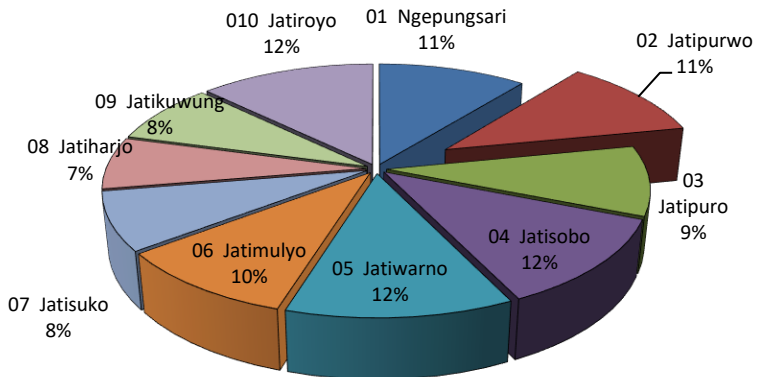

Gambar 2. Persentase Luas Wilayah Kecamatan Jatipuro Menurut Desa, 2020

B. PEMBAGIAN WILAYAH ADMINISTRASI

Kecamatan Jatipuro terdiri dari 10 desa, 81 dusun, 27 dukuh, 115 RW dan 305 RT. Seluruh desa sudah berklasifikasi desa swa sem bada.

C. PENDUDUK

Data yang digunakan dalam publikasi ini adalah data hasil Sensus Penduduk 2020. Jumlah Penduduk di Kecamatan Jatipuro tahun 2020 sebanyak 33.647 jiwa, yang terdiri dari laki-laki 16.885 jiwa dan perempuan 16.762 jiwa. Pada tahun 2020 kepadatan penduduk Kecamatan Jatipuro mencapai 834 jiwa/Km². Jika dilihat per desa, penduduk paling banyak berada di Desa Jatisobo sebanyak 4.499 jiwa (13 persen).

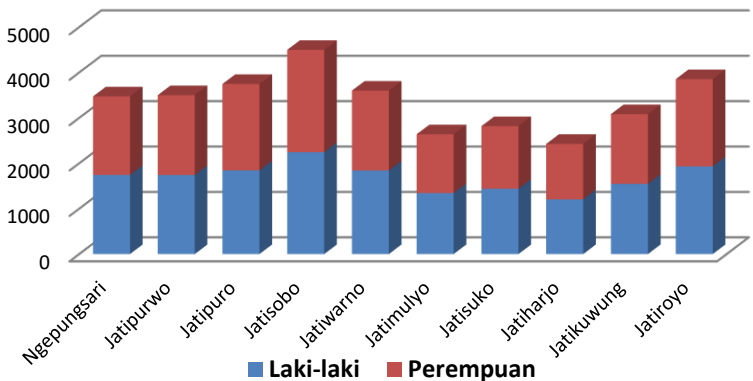

Gambar 3. Penduduk Kecamatan Jatipuro Menurut Jenis Kelamin dan Desa, 2020

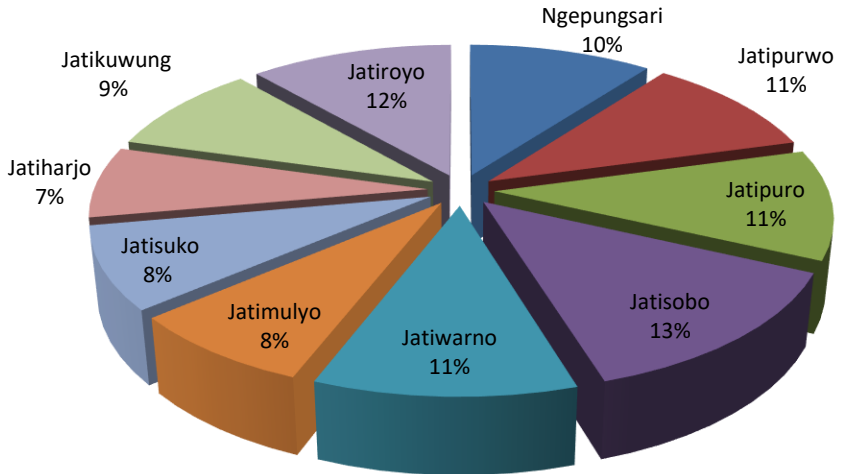

Gambar 4. Distribusi Penduduk Kecamatan Jatipuro Menurut Desa, 2020

D. KELUARGA BERENCANA

Peserta KB aktif di Desa Jatipuro pada tahun 2020 mencapai 4.950 peserta atau 80,54 % dari banyaknya PUS tahun 2020. Alat kontrasepsi yang paling banyak diminati adalah suntik sebanyak 3.026 peserta dan pil sebanyak 561 akseptor. Kecamatan Jatipuro yang sebagian besar daerahnya merupakan pegunungan, tahapan keluarga pra sejahtera sebanyak 1.393 KK, keluarga sejahtera I sebanyak 1.383 KK, dan keluarga sejahtera II sebanyak 3.741 KK. Sementara itu keluarga sejahtera III sebanyak 4.960 KK dan III + sebanyak 208 KK.

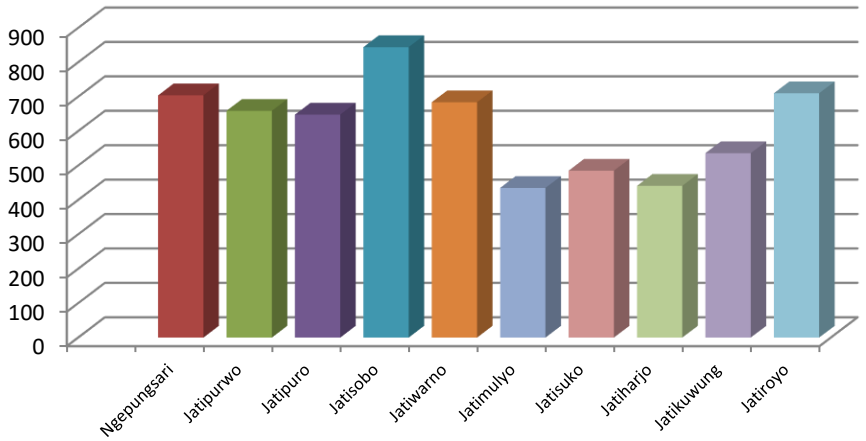

Gambar 5. Banyaknya Pasangan Usia Subur Kecamatan Jatipuro, 2020

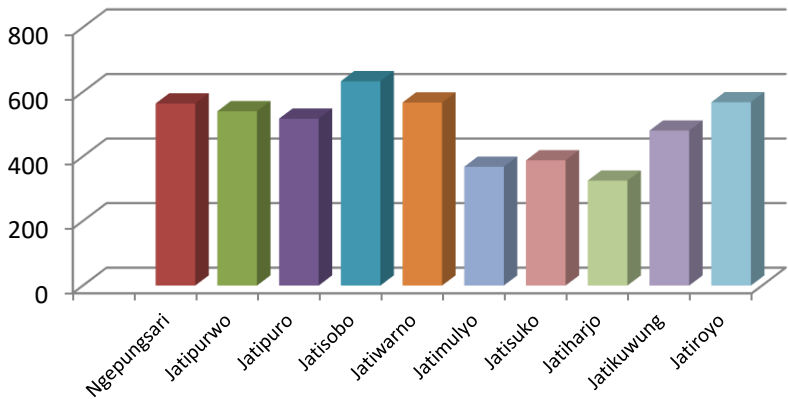

Gambar 6. Banyaknya Akseptor KB Kecamatan Jatipuro, 2020

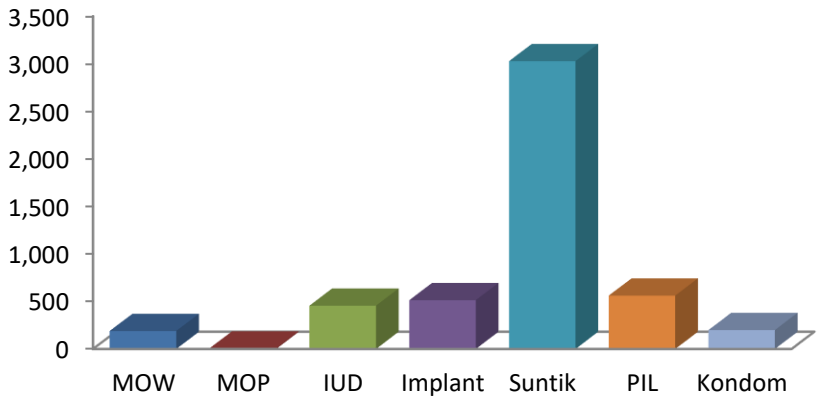

Gambar 7. Banyaknya Akseptor Aktif menurut Alat Kontrasepsi di Kecamatan Jatipuro, 2020

E SOSIAL

1. Pendidikan

Berdasarkan data dari Dinas Pendidikan dan Kebudayaan Kabupaten Karanganyar, di Kecamatan Jatipuro pada tahun 2020 jumlah SD Negeri sebanyak 28 sekolah dengan banyak guru 204, SD Swasta sebanyak 1 sekolah dengan banyak guru 6, MI sebanyak 1 sekolah dengan banyak guru 10 orang, SMP Negeri sebanyak 3 sekolah dengan guru sebanyak 66, MTs sebanyak 1 sekolah dengan jumlah guru 13 orang, SMK Negeri sebanyak 1 sekolah dengan jumlah guru 25 orang.

2. Kesehatan

Fasilitas kesehatan yang ada di Kecamatan Jatipuro terdiri dari 1 Puskesmas, 1 Poliklinik, dan 2 apotek. Sementara itu tenaga kesehatan yang tersedia terdiri dari dokter 5 orang, dan bidan 15 orang.

3. Pemeluk Agama dan Tempat Peribadatan

Pembangunan di bidang kehidupan beragama dan kepercayaan kepada Tuhan Yang Maha Esa diarahkan agar mampu meningkatkan kualitas umat beragama sehingga tercipta suasana kerukunan hidup yang erat. Pemeluk agama di Kecamatan Jatipuro terdiri dari Islam : 35.710 orang, Katholik : 131 orang, Kristen Protestan : 211 orang dan Budha : 24 orang. Di Kecamatan Jatipuro pada tahun 2020 terdapat tempat ibadah, yaitu masjid 117 buah, mushola 24 buah, dan gereja 6 buah.

F PERTANIAN

1. Tanaman Bahan Makanan

Pertanian tanaman bahan makanan merupakan salah satu sektor dimana produk yang dihasilkan menjadi kebutuhan pokok hidup rakyat. Kecamatan Jatipuro sebagian tanahnya merupakan tanah pertanian yang memiliki potensi cukup baik bagi pengembangan tanaman agro industri.

Data dari Dinas Pertanian, Pangan, dan Perikanan Kabupaten Karanganyar selama tahun 2020 diperoleh produksi padi sawah sebanyak 16.395 ton dari luas panen 2.725 ha, jagung sebanyak 2.899 ton dari luas panen 437 ha, ketela pohon sebanyak 11.586 ton dari luas panen 414 ha dan kacang tanah sebanyak 471 ton dari luas panen 278 ha.

2. *Peternakan*

Populasi ternak yang banyak diusahakan di Kecamatan Jatipuro pada tahun 2020 adalah sapi perah 2 ekor, sapi potong 2.735 ekor, kambing 4.370 ekor, domba 6.700 ekor, ayam ras 931.000 ekor, ayam buras 78.890 dan kelinci 304 ekor.

G LAIN-LAIN

1. *Sarana Perekonomian*

Guna menunjang laju perekonomian di Desa Jatipuro pada tahun 2020 terdapat pasar desa 9 buah, toko/warung kelontong 255 buah, kedai/Warung makan 80 buah, KUD 1 buah, bank umum 2 unit, dan BPR 4 unit.

BAB 1

GEOGRAFI

Luas Wilayah Kecamatan Jatipuro

40,37
km²

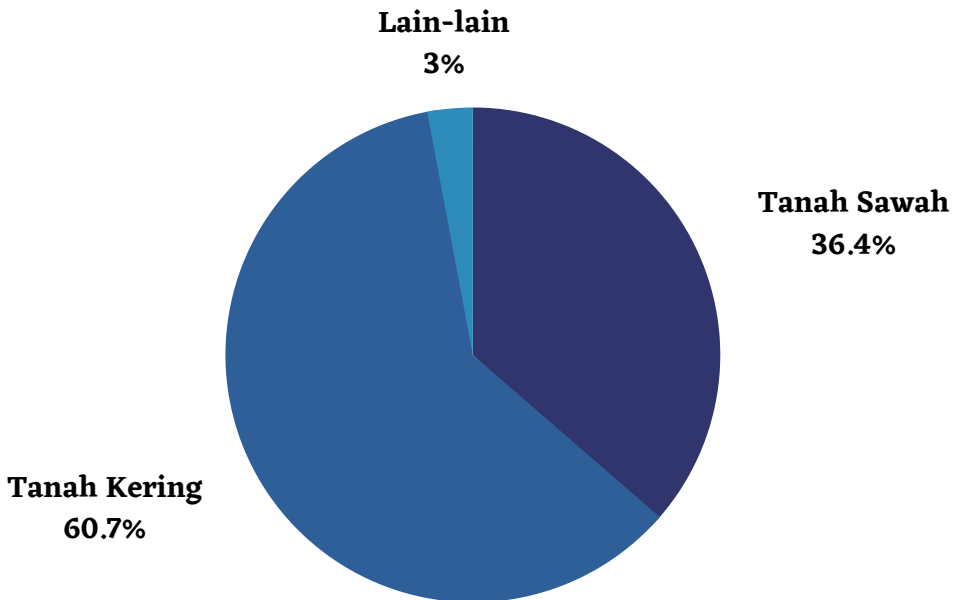

Tabel 1.1 Jarak Kantor Desa/Kelurahan dan ketinggian rata-rata, 2020

Desa/Kelurahan	Ketinggian Rata-Rata dpl (m)	Jarak dari Kantor Desa/Kelurahan ke ... (km)	
		Kantor Kecamatan	Kantor Kabupaten
(1)	(2)	(3)	(4)
1. Ngepungsari	406	4	30
2. Jatipurwo	355	2	30
3. Jatipuro	346	1	30
4. Jatisobo	276	3	30
5. Jatiwarno	263	3	29
6. Jatimulyo	302	6	20
7. Jatisuko	340	7	22
8. Jatiharjo	377	3	24
9. Jatikuwung	439	5	24
10. Jatiroyo	415	4	20
Jatipuro	351.90		

Sumber : Monografi Kecamatan

Tabel 1.2 Luas Wilayah Kecamatan Jatipuro Menurut Penggunaan, 2020

Desa/Kelurahan	Tanah Sawah (Ha)	Tanah Kering (Ha)	Lain-lain (Ha)	Luas Wilayah (Ha)
(1)	(2)	(3)	(4)	(5)
1. Ngepungsari	182.19	246.39	14.97	443.55
2. Jatipurwo	92.25	312.26	50.54	455.04
3. Jatipuro	132.93	237.26	5.09	375.29
4. Jatisobo	110.35	358.08	2.84	471.27
5. Jatiwarno	174.56	297.48	2.54	474.58
6. Jatimulyo	148.42	234.32	13.61	396.35
7. Jatisuko	147.22	157.85	5.25	310.32
8. Jatiharjo	113.00	160.81	3.50	277.31
9. Jatikuwung	203.50	112.47	6.86	322.83
10. Jatiroyo	163.85	331.94	14.19	509.98
Jatipuro	1 468.27	2 448.86	119.39	4 036.52

Sumber : Monografi Kecamatan

Tabel 1.3 Luas Tanah Sawah Kecamatan Jatipuro Menurut Jenis Pengairan, 2020

Desa/Kelurahan	Tanah Sawah (Ha)				
	Irigasi Teknis	Irigasi setengah Teknis	Irigasi Sederhana	Tadah Hujan	Jumlah
(1)	(2)	(3)	(4)	(5)	(6)
1. Ngepungsari	0.00	3.02	179.17	0.00	182.19
2. Jatipurwo	0.00	0.00	92.25	0.00	92.25
3. Jatipuro	0.00	54.54	78.39	0.00	132.93
4. Jatisobo	0.00	27.32	83.03	0.00	110.35
5. Jatiwarno	0.00	21.00	153.56	0.00	174.56
6. Jatimulyo	0.00	0.00	148.42	0.00	148.42
7. Jatisuko	0.00	0.00	147.22	0.00	147.22
8. Jatiharjo	0.00	87.21	25.79	0.00	113.00
9. Jatikuwung	0.00	129.35	74.15	0.00	203.50
10. Jatiroyo	0.00	4.52	159.33	0.00	163.85
Jatipuro	0.00	326.96	1 141.31	0.00	1 468.27

Sumber : Monografi Kecamatan

Tabel 1.4 Luas Tanah Kering Kecamatan Jatipuro Menurut Penggunaan, 2020

Desa/Kelurahan	Tanah Kering (Ha)				Jumlah
	Bangunan/ Pekarangan	Kebun/ Tegalan	Padang/ Gembala	Tambak/ Kolam	
(1)	(2)	(3)	(4)	(5)	(6)
1. Ngepungsari	142.95	102.49	0.95	0.00	246.39
2. Jatipurwo	136.22	162.78	13.27	0.00	312.26
3. Jatipuro	111.22	125.60	0.44	0.00	237.26
4. Jatisobo	198.38	159.20	0.50	0.00	358.08
5. Jatiwarno	157.62	137.22	2.64	0.00	297.48
6. Jatimulyo	146.82	87.50	0.00	0.00	234.32
7. Jatisuko	124.11	31.28	2.46	0.00	157.85
8. Jatiharjo	136.71	24.10	0.00	0.00	160.81
9. Jatikuwung	84.70	20.95	6.82	0.00	112.47
10. Jatiroyo	179.52	138.27	14.15	0.00	331.94
Jatipuro	1 418.24	989.39	41.23	-	2 448.86

Sumber : Monografi Kecamatan

Tabel 1.5 Luas Lahan Lain-lain Kecamatan Jatipuro Menurut Penggunaan, 2020

Desa/Kelurahan	Lain-lain (Ha)			
	Hutan	Perkebunan	Lainnya	Jumlah
(1)	(2)	(3)	(4)	(5)
1. Ngepungsari	0.00	0.00	14.97	14.97
2. Jatipurwo	39.47	0.00	11.07	50.54
3. Jatipuro	0.00	0.00	5.09	5.09
4. Jatisobo	0.00	0.00	2.84	2.84
5. Jatiwarno	0.00	0.00	2.54	2.54
6. Jatimulyo	0.00	0.00	13.61	13.61
7. Jatisuko	0.00	0.00	5.25	5.25
8. Jatiharjo	0.00	0.00	3.50	3.50
9. Jatikuwung	0.00	0.00	6.86	6.86
10. Jatiroyo	10.04	0.00	4.15	14.19
Jatipuro	49.51	0.00	69.88	119.39

Sumber : Monografi Kecamatan

BAB 2

PEMERINTAHAN



81
Dusun



27
Dukuh



115
Rukun Warga (RW)



305
Rukun Tetangga (RT)

PUBLIC ACTIVITIES



Tabel 2.1 Klasifikasi Desa/Kelurahan di Kecamatan Jatipuro, 2020

Desa/Kelurahan	Status pemerintahan	Klasifikasi Desa/Kelurahan		
		Swadaya	Swakarya	Swasembada
(1)	(2)	(3)	(4)	(5)
1. Ngepungsari	Desa	-	-	1
2. Jatipurwo	Desa	-	-	1
3. Jatipuro	Desa	-	-	1
4. Jatisobo	Desa	-	-	1
5. Jatiwarno	Desa	-	-	1
6. Jatimulyo	Desa	-	-	1
7. Jatisuko	Desa	-	-	1
8. Jatiharjo	Desa	-	-	1
9. Jatikuwung	Desa	-	-	1
10. Jatiroyo	Desa	-	-	1
Jatipuro		-	-	10

Sumber : Monografi Kecamatan

Tabel 2.2 Banyaknya Dusun, Dukuh, RW Dan RT di Kecamatan Jatipuro, 2020

Desa/Kelurahan	Dusun	Dukuh	RW	RT
(1)	(2)	(3)	(4)	(5)
1. Ngepungsari	8	-	13	31
2. Jatipurwo	7	-	11	34
3. Jatipuro	7	-	14	34
4. Jatisobo	10	-	10	31
5. Jatiwarno	10	2	13	30
6. Jatimulyo	6	10	12	28
7. Jatisuko	8	11	8	27
8. Jatiharjo	7	2	10	24
9. Jatikuwung	8	2	14	31
10. Jatiroyo	10	-	10	35
Jatipuro	81	27	115	305

Sumber : Dinas Pemberdayaan Masyarakat dan Desa Kabupaten Karanganyar

Tabel 2.3 Banyaknya Aparat Pemerintahan di Kecamatan Jatipuro, 2020

Desa/Kelurahan	Lurah / Kades	Sekdes	Kadus	Kaur	Staf
(1)	(2)	(3)	(4)	(5)	(6)
1. Ngepungsari	1	1	8	6	0
2. Jatipurwo	1	1	6	6	0
3. Jatipuro	1	1	7	6	0
4. Jatisobo	1	1	9	6	0
5. Jatiwarno	1	1	8	6	0
6. Jatimulyo	1	1	6	5	0
7. Jatisuko	1	1	8	6	0
8. Jatiharjo	1	1	6	5	0
9. Jatikuwung	1	1	6	6	0
10. Jatiroyo	1	1	9	6	0
Jatipuro	10	10	73	58	0

Sumber : Dinas Pemberdayaan Masyarakat dan Desa Kabupaten Karanganyar

Tabel 2.4 Banyaknya Anggota BPD, Pengurus LPMD, Kader Pembangunan, dan Pengurus LPP di Kecamatan Jatipuro, 2020

Desa/Kelurahan	Anggota BPD	Pengurus LPMD	Kader Pembangunan	Pengurus LPP
(1)	(2)	(3)	(4)	(5)
1. Ngepungsari	7	8	1	12
2. Jatipurwo	7	9	5	12
3. Jatipuro	7	9	1	11
4. Jatisobo	7	10	1	31
5. Jatiwarno	7	8	5	8
6. Jatimulyo	5	10	10	12
7. Jatisuko	5	9	1	15
8. Jatiharjo	5	10	5	15
9. Jatikuwung	7	10	5	23
10. Jatiroyo	7	5	5	16
Jatipuro	64	88	39	155

Sumber : Dinas Pemberdayaan Masyarakat dan Desa Kabupaten Karanganyar

Tabel 2.5 Luas Tanah Bengkak dan Kas Desa/Kelurahan di Kecamatan Jatipuro, 2020

Desa/Kelurahan	Luas Tanah (Ha)		
	Tanah Bengkak	Kas Desa/Kelurahan	Jumlah
(1)	(2)	(3)	(4)
1. Ngepungsari	17.04	7.09	24.13
2. Jatipurwo	22.74	5.30	28.04
3. Jatipuro	20.98	3.29	24.27
4. Jatisobo	23.83	1.92	25.75
5. Jatiwarno	24.51	5.06	29.57
6. Jatimulyo	22.66	3.58	26.24
7. Jatisuko	22.25	6.87	29.12
8. Jatiharjo	19.34	5.37	24.71
9. Jatikuwung	19.78	6.01	25.79
10. Jatiroyo	21.42	6.24	27.66
Jatipuro	214.55	50.73	265.28

Sumber : Monografi Kecamatan

BAB 3

PENDUDUK

Penduduk Jatipuro 2020

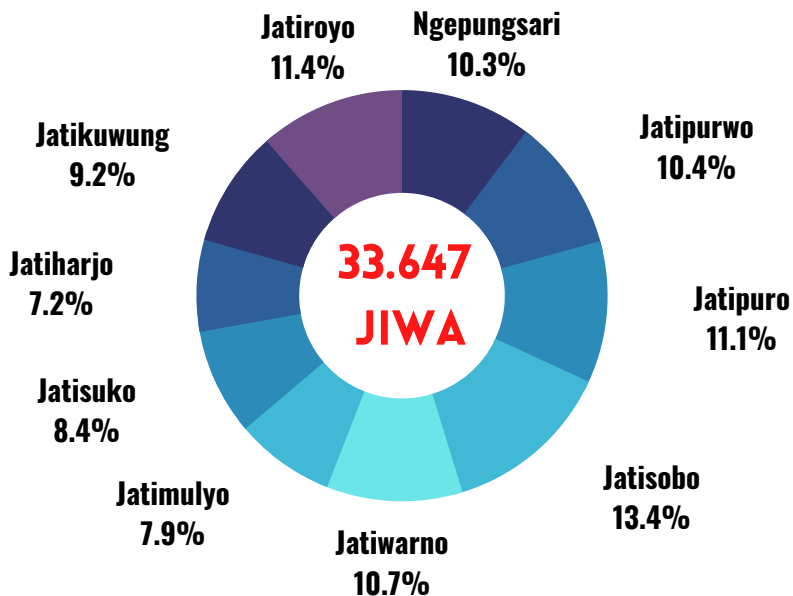

Kepadatan Penduduk per km² **834** jiwa

Rasio Jenis Kelamin **100,70**



Tabel 3.1.1 Penduduk, Laju Pertumbuhan Penduduk, Distribusi Persentase Penduduk, Kepadatan Penduduk, Rasio Jenis Kelamin Menurut Desa/Kelurahan di Kecamatan Jatipuro, 2020

Desa/Kelurahan	Penduduk	Laju Pertumbuhan Penduduk per Tahun 2010-2020	Persentase Penduduk	Kepadatan Penduduk (per km ²)	Rasio Jenis Kelamin
(1)	(2)	(3)	(4)	(5)	(6)
1. Ngepungsari	3 474	3.03	10.32	783	100.81
2. Jatipurwo	3 501	1.63	10.41	769	99.03
3. Jatipuro	3 748	1.57	11.14	999	96.85
4. Jatisobo	4 499	2.69	13.37	955	99.60
5. Jatiwarno	3 601	2.84	10.70	759	104.60
6. Jatimulyo	2 640	2.17	7.85	666	103.70
7. Jatisuko	2 819	2.00	8.38	908	104.13
8. Jatiharjo	2 428	2.03	7.22	876	98.69
9. Jatikuwung	3 083	1.03	9.16	955	100.85
10. Jatiroyo	3 854	2.15	11.45	756	100.62
Jatipuro	33 647	2.13	100.00	834	100.70

Catatan : Hasil SP2020 September

Laju pertumbuhan penduduk dihitung berdasarkan penduduk hasil SP2010 dengan kondisi desa/kelurahan tahun 2020 dibandingkan dengan penduduk hasil SP2020

Laju pertumbuhan penduduk terlalu tinggi atau negatif karena ada perubahan wilayah desa/kelurahan antara SP2010 dan SP2020

Sumber : BPS

Tabel 3.1.2 Jumlah Penduduk Menurut Kelompok Umur dan Jenis Kelamin di Kecamatan Jatipuro, 2020

Kelompok Umur	Penduduk		Jumlah
	Laki-laki	Perempuan	
(1)	(2)	(3)	(4)
0 - 14	3 394	3 369	6 763
15 - 64	11 492	11 409	22 901
65+	1 999	1 984	3 983
Jatipuro	16 885	16 762	33 647

Catatan : Hasil perapihan umur dari data administrasi kependudukan dan Sensus Penduduk 2020 (September)

Sumber : BPS, Sensus Penduduk 2020

Tabel 3.2 Banyaknya Keluarga Menurut Tingkat Kesejahteraan di Kecamatan Jatipuro, 2020

Desa/Kelurahan	Pra KS	KS I	KS II	KS III	KS III+	Jumlah
(1)	(2)	(3)	(4)	(5)	(6)	(7)
1. Ngepungsari	92	64	574	587	13	1 330
2. Jatipurwo	54	135	326	714	20	1 249
3. Jatipuro	251	157	254	507	33	1 202
4. Jatisobo	154	242	454	599	22	1 471
5. Jatiwarno	167	224	503	404	6	1 304
6. Jatimulyo	143	140	246	395	6	930
7. Jatisuko	113	188	422	352	2	1 077
8. Jatiharjo	133	39	273	336	18	799
9. Jatikuwung	60	143	231	582	70	1 086
10. Jatiroyo	226	51	458	484	18	1 237
Jatipuro	1 393	1 383	3 741	4 960	208	11 685

Sumber : DP3APPKB Kabupaten Karanganyar

BAB 4 SOSIAL

Fasilitas Pendidikan



SD / sederajat

30



SMP / sederajat

4



SMA/ sederajat

1

Tenaga Kesehatan



15 Bidan

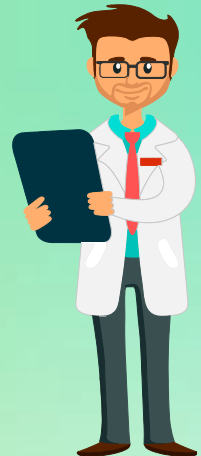

5 Dokter

Tabel 4.1.1 Banyaknya Sekolah Dasar (SD) Menurut Desa/Kelurahan di Kecamatan Jatipuro, 2020

Desa/Kelurahan	Negeri	Swasta	Jumlah
(1)	(2)	(3)	(4)
1. Ngepungsari	3	-	3
2. Jatipurwo	3	-	3
3. Jatipuro	3	1	4
4. Jatisobo	4	-	4
5. Jatiwarno	3	-	3
6. Jatimulyo	2	-	2
7. Jatisuko	3	-	3
8. Jatiharjo	2	-	2
9. Jatikuwung	2	-	2
10. Jatiroyo	3	-	3
Jatipuro	28	1	29

Sumber: BPS, Pendataan Potensi Desa (Podes) 2020

Tabel 4.1.2 Banyaknya Murid dan Guru Sekolah SD Negeri di Kecamatan Jatipuro, 2019/2020

Desa/Kelurahan	Jumlah Murid			Guru	Jumlah Lulusan
	Laki-Laki	Perempuan	L+P		
(1)	(2)	(3)	(4)	(5)	(6)
1. Ngepungsari	114	105	219	20	48
2. Jatipurwo	114	99	213	20	38
3. Jatipuro	203	229	432	23	77
4. Jatisobo	156	144	300	28	55
5. Jatiwarno	112	108	220	22	36
6. Jatimulyo	74	57	131	15	30
7. Jatisuko	89	88	177	22	49
8. Jatiharjo	55	50	105	17	29
9. Jatikuwung	48	41	89	17	14
10. Jatiroyo	122	87	209	20	45
Jatipuro	1 087	1 008	2 095	204	421

Sumber : Dinas Pendidikan dan Kebudayaan Kabupaten Karanganyar

Tabel 4.1.3 Banyaknya Murid dan Guru Sekolah SD Swasta Menurut Desa/Kelurahan di Kecamatan Jatipuro, 2019/2020

Desa/Kelurahan	Jumlah Murid			Guru	Jumlah Lulusan
	Laki-Laki	Perempuan	L+P		
(1)	(2)	(3)	(4)	(5)	(6)
1. Ngepungsari	-	-	-	-	-
2. Jatipurwo	-	-	-	-	-
3. Jatipuro	33	31	64	6	null
4. Jatisobo	-	-	-	-	-
5. Jatiwarno	-	-	-	-	-
6. Jatimulyo	-	-	-	-	-
7. Jatisuko	-	-	-	-	-
8. Jatiharjo	-	-	-	-	-
9. Jatikuwung	-	-	-	-	-
10. Jatiroyo	-	-	-	-	-
Jatipuro	33	31	64	6	null

Sumber : Dinas Pendidikan dan Kebudayaan Kabupaten Karanganyar

Tabel 4.1.4 Banyaknya Madrasah Ibtidaiyah (MI) Menurut Desa/Kelurahan di Kecamatan Jatipuro, 2020

Desa/Kelurahan	Negeri	Swasta	Jumlah
(1)	(2)	(3)	(4)
1. Ngepungsari	-	-	-
2. Jatipurwo	-	-	-
3. Jatipuro	-	-	-
4. Jatisobo	-	-	-
5. Jatiwarno	-	-	-
6. Jatimulyo	-	-	-
7. Jatisuko	-	-	-
8. Jatiharjo	-	-	-
9. Jatikuwung	-	1	1
10. Jatiroyo	-	-	-
Jatipuro	0	1	1

Sumber: BPS, Pendataan Potensi Desa (Podes) 2020

Tabel 4.1.5 Banyaknya Murid dan Guru Madrasah Ibtidaiyah (MI) Swasta Menurut Desa/Kelurahan di Kecamatan Jatipuro, 2019/2020

Desa/Kelurahan	Jumlah Murid			Guru	Jumlah Lulusan
	Laki-Laki	Perempuan	L+P		
(1)	(2)	(3)	(4)	(5)	(6)
1. Ngepungsari	-	-	-	-	-
2. Jatipurwo	-	-	-	-	-
3. Jatipuro	-	-	-	-	-
4. Jatisobo	-	-	-	-	-
5. Jatiwarno	-	-	-	-	-
6. Jatimulyo	-	-	-	-	-
7. Jatisuko	-	-	-	-	-
8. Jatiharjo	-	-	-	-	-
9. Jatikuwung	113	127	240	10	22
10. Jatiroyo	-	-	-	-	-
Jatipuro	113	127	240	10	22

Sumber: Kementerian Agama Kabupaten Karanganyar

Tabel 4.1.6 Banyaknya Sekolah Menengah Pertama (SMP) Menurut Desa/Kelurahan di Kecamatan Jatipuro, 2020

Desa/Kelurahan	Negeri	Swasta	Jumlah
(1)	(2)	(3)	(4)
1. Ngepungsari	-	-	-
2. Jatipurwo	-	-	-
3. Jatipuro	2	-	2
4. Jatisobo	-	-	-
5. Jatiwarno	-	-	-
6. Jatimulyo	-	-	-
7. Jatisuko	1	-	1
8. Jatiharjo	-	-	-
9. Jatikuwung	-	-	-
10. Jatiroyo	-	-	-
Jatipuro	3	-	3

Sumber : BPS, Pendataan Potensi Desa (Podes) 2020

Tabel 4.1.7 Banyaknya Murid dan Guru Sekolah Menengah Pertama (SMP) Negeri Menurut Desa/Kelurahan di Kecamatan Jatipuro, 2019/2020

Desa/Kelurahan	Jumlah Murid			Guru	Jumlah Lulusan
	Laki-Laki	Perempuan	L+P		
(1)	(2)	(3)	(4)	(5)	(6)
1. Ngepungsari	-	-	-	-	-
2. Jatipurwo	-	-	-	-	-
3. Jatipuro	359	377	736	49	266
4. Jatisobo	-	-	-	-	-
5. Jatiwarno	-	-	-	-	-
6. Jatimulyo	-	-	-	-	-
7. Jatisuko	71	56	127	17	46
8. Jatiharjo	-	-	-	-	-
9. Jatikuwung	-	-	-	-	-
10. Jatiroyo	-	-	-	-	-
Jatipuro	430	433	863	66	312

Sumber : Dinas Pendidikan dan Kebudayaan Kabupaten Karanganyar

Tabel 4.1.8 Banyaknya Murid dan Guru Sekolah Menengah Pertama (SMP) Swasta Menurut Desa/Kelurahan di Kecamatan Jatipuro, 2019/2020

Desa/Kelurahan	Jumlah Murid			Guru	Jumlah Lulusan
	Laki-Laki	Perempuan	L+P		
(1)	(2)	(3)	(4)	(5)	(6)
1. Ngepungsari	-	-	-	-	-
2. Jatipurwo	-	-	-	-	-
3. Jatipuro	-	-	-	-	-
4. Jatisobo	-	-	-	-	-
5. Jatiwarno	-	-	-	-	-
6. Jatimulyo	-	-	-	-	-
7. Jatisuko	-	-	-	-	-
8. Jatiharjo	-	-	-	-	-
9. Jatikuwung	-	-	-	-	-
10. Jatiroyo	-	-	-	-	-
Jatipuro	-	-	-	-	-

Sumber : Dinas Pendidikan dan Kebudayaan Kabupaten Karanganyar

Tabel 4.1.9 Banyaknya Madrasah Tsanawiyah (MTs) Menurut Desa/Kelurahan di Kecamatan Jatipuro, 2020

Desa/Kelurahan	Negeri	Swasta	Jumlah
(1)	(2)	(3)	(4)
1. Ngepungsari	-	-	-
2. Jatipurwo	-	-	-
3. Jatipuro	-	1	1
4. Jatisobo	-	-	-
5. Jatiwarno	-	-	-
6. Jatimulyo	-	-	-
7. Jatisuko	-	-	-
8. Jatiharjo	-	-	-
9. Jatikuwung	-	-	-
10. Jatiroyo	-	-	-
Jatipuro	-	1	1

Sumber : BPS, Pendataan Potensi Desa (Podes) 2020:

Tabel 4.1.10 Banyaknya Murid dan Guru Madrasah Tsanawiyah (MTs) Negeri Menurut Desa/Kelurahan di Kecamatan Jatipuro, 2020

Desa/Kelurahan	Jumlah Murid			Guru	Jumlah Lulusan
	Laki-Laki	Perempuan	L+P		
(1)	(2)	(3)	(4)	(5)	(6)
1. Ngepungsari	-	-	-	-	-
2. Jatipurwo	-	-	-	-	-
3. Jatipuro	-	-	-	-	-
4. Jatisobo	-	-	-	-	-
5. Jatiwarno	-	-	-	-	-
6. Jatimulyo	-	-	-	-	-
7. Jatisuko	-	-	-	-	-
8. Jatiharjo	-	-	-	-	-
9. Jatikuwung	-	-	-	-	-
10. Jatiroyo	-	-	-	-	-
Jatipuro	-	-	-	-	-

Sumber: Kementerian Agama Kabupaten Karanganyar

Tabel 4.1.11 Banyaknya Murid dan Guru Madrasah Tsanawiyah (MTs) Swasta Menurut Desa/Kelurahan di Kecamatan Jatipuro, 2020

Desa/Kelurahan	Jumlah Murid			Guru	Jumlah Lulusan
	Laki-Laki	Perempuan	L+P		
(1)	(2)	(3)	(4)	(5)	(6)
1. Ngepungsari	-	-	-	-	-
2. Jatipurwo	-	-	-	-	-
3. Jatipuro	75	65	140	13	34
4. Jatisobo	-	-	-	-	-
5. Jatiwarno	-	-	-	-	-
6. Jatimulyo	-	-	-	-	-
7. Jatisuko	-	-	-	-	-
8. Jatiharjo	-	-	-	-	-
9. Jatikuwung	-	-	-	-	-
10. Jatiroyo	-	-	-	-	-
Jatipuro	75	65	140	13	34

Sumber: Kementerian Agama Kabupaten Karanganyar

Tabel 4.1.12 Banyaknya Sekolah Menengah Atas (SMA) Menurut Desa/Kelurahan di Kecamatan Jatipuro, 2020

Desa/Kelurahan	Negeri	Swasta	Jumlah
(1)	(2)	(3)	(4)
1. Ngepungsari	-	-	-
2. Jatipurwo	-	-	-
3. Jatipuro	-	-	-
4. Jatisobo	-	-	-
5. Jatiwarno	-	-	-
6. Jatimulyo	-	-	-
7. Jatisuko	-	-	-
8. Jatiharjo	-	-	-
9. Jatikuwung	-	-	-
10. Jatiroyo	-	-	-
Jatipuro	-	-	-

Sumber: BPS, Pendataan Potensi Desa (Podes) 2020

Tabel 4.1.13 Banyaknya Murid dan Guru Sekolah Menengah Atas (SMA) Negeri Menurut Desa/Kelurahan di Kecamatan Jatipuro, 2020

Desa/Kelurahan	Murid	Guru	Jumlah Lulusan
(1)	(4)	(5)	(6)
1. Ngepungsari	-	-	-
2. Jatipurwo	-	-	-
3. Jatipuro	-	-	-
4. Jatisobo	-	-	-
5. Jatiwarno	-	-	-
6. Jatimulyo	-	-	-
7. Jatisuko	-	-	-
8. Jatiharjo	-	-	-
9. Jatikuwung	-	-	-
10. Jatiroyo	-	-	-
Jatipuro	-	-	-

Sumber : Dinas Pendidikan dan Kebudayaan Kabupaten Karanganyar

Tabel 4.1.14 Banyaknya Murid dan Guru Sekolah Menengah Atas (SMA) Swasta Menurut Desa/Kelurahan di Kecamatan Jatipuro, 2020

Desa/Kelurahan	Murid	Guru	Jumlah Lulusan
(1)	(4)	(5)	(6)
1. Ngepungsari	-	-	-
2. Jatipurwo	-	-	-
3. Jatipuro	-	-	-
4. Jatisobo	-	-	-
5. Jatiwarno	-	-	-
6. Jatimulyo	-	-	-
7. Jatisuko	-	-	-
8. Jatiharjo	-	-	-
9. Jatikuwung	-	-	-
10. Jatiroyo	-	-	-
Jatipuro	-	-	-

Sumber : Dinas Pendidikan dan Kebudayaan Kabupaten Karanganyar

Tabel 4.1.15 Banyaknya Madrasah Aliyah (MA) Menurut Desa/Kelurahan di Kecamatan Jatipuro, 2020

Desa/Kelurahan	Negeri	Swasta	Jumlah
(1)	(2)	(3)	(4)
1. Ngepungsari	-	-	-
2. Jatipurwo	-	-	-
3. Jatipuro	-	-	-
4. Jatisobo	-	-	-
5. Jatiwarno	-	-	-
6. Jatimulyo	-	-	-
7. Jatisuko	-	-	-
8. Jatiharjo	-	-	-
9. Jatikuwung	-	-	-
10. Jatiroyo	-	-	-
Jatipuro	-	-	-

Sumber: BPS, Pendataan Potensi Desa (Podes) 2020

Tabel 4.1.16 Banyaknya Murid dan Guru Madrasah Aliyah (MA) Negeri Menurut Desa/Kelurahan di Kecamatan Jatipuro, 2020

Desa/Kelurahan	Jumlah Murid			Guru	Jumlah Lulusan
	Laki-Laki	Perempuan	L+P		
(1)	(2)	(3)	(4)	(5)	(6)
1. Ngepungsari	-	-	-	-	-
2. Jatipurwo	-	-	-	-	-
3. Jatipuro	-	-	-	-	-
4. Jatisobo	-	-	-	-	-
5. Jatiwarno	-	-	-	-	-
6. Jatimulyo	-	-	-	-	-
7. Jatisuko	-	-	-	-	-
8. Jatiharjo	-	-	-	-	-
9. Jatikuwung	-	-	-	-	-
10. Jatiroyo	-	-	-	-	-
Jatipuro	-	-	-	-	-

Sumber: Kementerian Agama Kabupaten Karanganyar

Tabel 4.1.17 Banyaknya Murid dan Guru Madrasah Aliyah (MA) Swasta Menurut Desa/Kelurahan di Kecamatan Jatipuro, 2020

Desa/Kelurahan	Jumlah Murid			Guru	Jumlah Lulusan
	Laki-Laki	Perempuan	L+P		
(1)	(2)	(3)	(4)	(5)	(6)
1. Ngepungsari	-	-	-	-	-
2. Jatipurwo	-	-	-	-	-
3. Jatipuro	-	-	-	-	-
4. Jatisobo	-	-	-	-	-
5. Jatiwarno	-	-	-	-	-
6. Jatimulyo	-	-	-	-	-
7. Jatisuko	-	-	-	-	-
8. Jatiharjo	-	-	-	-	-
9. Jatikuwung	-	-	-	-	-
10. Jatiroyo	-	-	-	-	-
Jatipuro	-	-	-	-	-

Sumber: Kementerian Agama Kabupaten Karanganyar

Tabel 4.1.18 Banyaknya Sekolah Menengah Kejuruan (SMK) Menurut Desa/Kelurahan di Kecamatan Jatipuro, 2020

Desa/Kelurahan	Negeri	Swasta	Jumlah
(1)	(2)	(3)	(4)
1. Ngepungsari	-	-	-
2. Jatipurwo	-	-	-
3. Jatipuro	-	-	-
4. Jatisobo	-	-	-
5. Jatiwarno	-	-	-
6. Jatimulyo	-	-	-
7. Jatisuko	-	-	-
8. Jatiharjo	1	-	1
9. Jatikuwung	-	-	-
10. Jatiroyo	-	-	-
Jatipuro	1	-	1

Sumber: BPS, Pendataan Potensi Desa (Podes) 2020

Tabel 4.1.19 Banyaknya Murid dan Guru Sekolah Menengah Kejuruan (SMK) Negeri Menurut Desa/Kelurahan di Kecamatan Jatipuro, 2020

Desa/Kelurahan	Murid	Guru	Jumlah Lulusan
(1)	(4)	(5)	(6)
1. Ngepungsari	-	-	-
2. Jatipurwo	-	-	-
3. Jatipuro	-	-	-
4. Jatisobo	-	-	-
5. Jatiwarno	-	-	-
6. Jatimulyo	-	-	-
7. Jatisuko	-	-	-
8. Jatiharjo	978	70	null
9. Jatikuwung	-	-	-
10. Jatiroyo	-	-	-
Jatipuro	978	70	null

Sumber : Dinas Pendidikan dan Kebudayaan Kabupaten Karanganyar

Tabel 4.1.20 Banyaknya Murid dan Guru Sekolah Menengah Kejuruan (SMK) Swasta Menurut Desa/Kelurahan di Kecamatan Jatipuro, 2020

Desa/Kelurahan	Murid	Guru	Jumlah Lulusan
(1)	(4)	(5)	(6)
1. Ngepungsari	-	-	-
2. Jatipurwo	-	-	-
3. Jatipuro	378	25	null
4. Jatisobo	-	-	-
5. Jatiwarno	-	-	-
6. Jatimulyo	-	-	-
7. Jatisuko	-	-	-
8. Jatiharjo	-	-	-
9. Jatikuwung	-	-	-
10. Jatiroyo	-	-	-
Jatipuro	378	25	null

Sumber : Dinas Pendidikan dan Kebudayaan Kabupaten Karanganyar

Tabel 4.1.21 Banyaknya Akademi/Perguruan Tinggi Menurut Desa/Kelurahan di Kecamatan Jatipuro, 2020

Desa/Kelurahan	Negeri	Swasta	Jumlah
(1)	(2)	(3)	(4)
1. Ngepungsari	-	-	-
2. Jatipurwo	-	-	-
3. Jatipuro	-	-	-
4. Jatisobo	-	-	-
5. Jatiwarno	-	-	-
6. Jatimulyo	-	-	-
7. Jatisuko	-	-	-
8. Jatiharjo	-	-	-
9. Jatikuwung	-	-	-
10. Jatiroyo	-	-	-
Jatipuro	-	-	-

Sumber: BPS, Pendataan Potensi Desa (Podes) 2020

Tabel 4.1.22 Kemudahan Untuk Mencapai Sarana Pendidikan Terdekat Bagi Desa/Kelurahan yang Tidak ada Sarana Pendidikan Menurut Desa/Kelurahan dan Jenjang Pendidikan di Kecamatan Jatipuro, 2020

Desa/Kelurahan	SD	MI	SMP	MTs	SMA	MA	SMK	Akademi/ Perguruan Tinggi
(1)	(2)	(3)	(4)	(5)	(6)	(7)	(8)	(9)
1. Ngepungsari	-	Mudah	Mudah	Mudah	Mudah	Mudah	Mudah	Sulit
2. Jatipurwo	-	Mudah	Mudah	Mudah	Mudah	Mudah	Mudah	Sulit
3. Jatipuro	-	Mudah	-	-	Mudah	Mudah	Mudah	Sulit
4. Jatisobo	-	Mudah	Mudah	Mudah	Mudah	Mudah	Mudah	Sulit
5. Jatiwarno	-	Mudah	Mudah	Mudah	Mudah	Mudah	Mudah	Sulit
6. Jatimulyo	-	Mudah	Mudah	Mudah	Mudah	Mudah	Mudah	Sulit
7. Jatisuko	-	Mudah	-	Mudah	Mudah	Mudah	Mudah	Sulit
8. Jatiharjo	-	Mudah	Mudah	Mudah	Mudah	Mudah	Mudah	Sulit
9. Jatikuwung	-	-	Mudah	Mudah	Mudah	Mudah	Mudah	Sulit
10. Jatiroyo	-	Mudah	Mudah	Mudah	Mudah	Mudah	Mudah	Sulit

Sumber : BPS, Pendataan Potensi Desa (Podes) 2020

Tabel 4.2.1 Banyaknya Sarana Kesehatan Menurut Desa/Kelurahan dan Jenis Sarana Kesehatan di Kecamatan Jatipuro, 2020

Desa/Kelurahan	Rumah Sakit	Rumah Sakit Bersalin	Poliklinik/Balai Pengobatan	Puskesmas		Apotek
				Rawat Inap	Tanpa Rawat Inap	
(1)	(2)	(3)	(4)	(5)	(6)	(7)
1. Ngepungsari	-	-	-	-	-	-
2. Jatipurwo	-	-	-	-	-	-
3. Jatipuro	-	-	1	1	-	2
4. Jatisobo	-	-	-	-	-	-
5. Jatiwarno	-	-	-	-	-	-
6. Jatimulyo	-	-	-	-	-	-
7. Jatisuko	-	-	-	-	-	-
8. Jatiharjo	-	-	-	-	-	-
9. Jatikuwung	-	-	-	-	-	-
10. Jatiroyo	-	-	-	-	-	-
Jatipuro	-	-	1	1	-	2

Sumber : BPS, Pendataan Potensi Desa (Podes) 2020

Tabel 4.2.2 Kemudahan Mencapai Sarana Kesehatan Terdekat Bagi Desa/Kelurahan yang Tidak ada Sarana Kesehatan Menurut Desa/Kelurahan dan Jenis Sarana Kesehatan di Kecamatan Jatipuro, 2020

Desa/Kelurahan	Rumah Sakit	Rumah Sakit Bersalin	Poliklinik/Balai Pengobatan	Puskesmas		Apotek
				Rawat Inap	Tanpa Rawat Inap	
(1)	(2)	(3)	(4)	(5)	(6)	(7)
1. Ngepungsari	Mudah	Mudah	Mudah	Mudah	Mudah	Mudah
2. Jatipurwo	Mudah	Mudah	Mudah	Mudah	Mudah	Mudah
3. Jatipuro	Mudah	Mudah	-	-	Mudah	-
4. Jatisobo	Mudah	Mudah	Mudah	Mudah	Mudah	Mudah
5. Jatiwarno	Mudah	Mudah	Mudah	Mudah	Mudah	Mudah
6. Jatimulyo	Mudah	Mudah	Mudah	Mudah	Mudah	Mudah
7. Jatisuko	Mudah	Mudah	Mudah	Mudah	Mudah	Mudah
8. Jatiharjo	Mudah	Mudah	Mudah	Mudah	Mudah	Mudah
9. Jatikuwung	Mudah	Mudah	Mudah	Mudah	Mudah	Mudah
10. Jatiroyo	Mudah	Mudah	Mudah	Mudah	Mudah	Mudah

Sumber : BPS, Pendataan Potensi Desa (Podes) 2020

Tabel 4.2.3 Banyaknya Warga Penderita Gizi Buruk Menurut Desa/Kelurahan di Kecamatan Jatipuro, 2019 dan 2020

Desa/Kelurahan	2019	2020
(1)	(2)	(3)
1. Ngepungsari		-
2. Jatipurwo		-
3. Jatipuro		-
4. Jatisobo		-
5. Jatiwarno		-
6. Jatimulyo		-
7. Jatisuko		-
8. Jatiharjo		-
9. Jatikuwung		-
10. Jatiroyo		-
Jatipuro		-

Sumber: BPS, Pendataan Potensi Desa (Podes) 2019 dan 2020

Tabel 4.2.4 Banyaknya Tenaga Kesehatan yang Tinggal di Desa/Kelurahan di Kecamatan Jatipuro , 2020

Desa/Kelurahan	Dokter	Mantri Kesehatan	Bidan	Dukun Bayi
(1)	(2)	(3)	(4)	(5)
1. Ngepungsari	0	0	0	0
2. Jatipurwo	0	0	0	0
3. Jatipuro	5	0	15	0
4. Jatisobo	0	0	0	0
5. Jatiwarno	0	0	0	0
6. Jatimulyo	0	0	0	0
7. Jatisuko	0	0	0	0
8. Jatiharjo	0	0	0	0
9. Jatikuwung	0	0	0	0
10. Jatiroyo	0	0	0	0
Jatipuro	5	0	15	0

Sumber: Dinas Kesehatan Kabupaten Karanganyar

Tabel 4.2.5 Banyaknya PUS dan Akseptor KB di Kecamatan Jatipuro , 2020

Desa/Kelurahan	Banyaknya PUS	Akseptor KB	Persen Akseptor KB thd PUS
(1)	(2)	(3)	(4)
1. Ngepungsari	704	564	80.11
2. Jatipurwo	659	540	81.94
3. Jatipuro	648	517	79.78
4. Jatisobo	844	633	75.00
5. Jatiwarno	684	567	82.89
6. Jatimulyo	435	368	84.60
7. Jatisuko	485	388	80.00
8. Jatiharjo	441	325	73.70
9. Jatikuwung	536	480	89.55
10. Jatiroyo	710	568	80.00
Jatipuro	6,146	4,950	80.54

Sumber: DP3APKB Kabupaten Karanganyar

Tabel 4.2.6 Banyaknya PUS bukan peserta KB di Kecamatan Jatipuro , 2020

Desa/Kelurahan	Hamil	Ingin anak	Ingin Anak Tunda	Tidak ingin anak	Jumlah
(1)	(2)	(3)	(4)	(5)	(6)
1. Ngepungsari	20	59	30	31	140
2. Jatipurwo	23	51	25	20	119
3. Jatipuro	17	59	26	29	131
4. Jatisobo	35	81	44	51	211
5. Jatiwarno	13	54	30	20	117
6. Jatimulyo	17	12	16	22	67
7. Jatisuko	21	19	35	22	97
8. Jatiharjo	20	43	17	36	116
9. Jatikuwung	14	26	9	7	56
10. Jatiroyo	35	34	21	52	142
Jatipuro	215	438	253	290	1 196

Sumber: DP3APPKB Kabupaten Karanganyar

Tabel 4.2.7 Banyaknya Akseptor Aktif menurut Alat Kontrasepsi di Kecamatan Jatipuro, 2020

Desa/Kelurahan	MOW	MOP	IUD	Implant	Suntik	PIL	Kondom	Jumlah
(1)	(2)	(3)	(4)	(5)	(6)	(7)	(8)	(9)
1. Ngepungsari	29	2	27	15	384	87	20	751
2. Jatipurwo	22	0	70	47	305	58	38	616
3. Jatipuro	25	0	57	75	292	36	32	605
4. Jatisobo	22	2	53	64	381	75	36	879
5. Jatiwarno	23	0	57	43	367	63	14	665
6. Jatimulyo	12	1	40	52	220	24	19	380
7. Jatisuko	16	0	24	30	258	52	8	491
8. Jatiharjo	10	0	43	49	189	26	8	435
9. Jatikuwung	15	0	34	50	307	58	16	479
10. Jatiroyo	15	2	50	88	323	82	8	662
Jatipuro	189	7	455	513	3 026	561	199	5 963

Sumber: DP3APPKB Kabupaten Karanganyar

Tabel 4.3 Banyaknya Penyandang Cacat di Kecamatan Jatipuro, 2020

Desa/Kelurahan	Tuna Netra	Tuna Rungu	Tuna Grahita (Mental)	Tuna Daksa (Tubuh)	Cacat Ganda
(1)	(2)	(3)	(4)	(5)	(6)
1. Ngepungsari	3	-	-	9	-
2. Jatipurwo	1	-	-	6	3
3. Jatipuro	6	-	2	11	-
4. Jatisobo	2	-	1	18	1
5. Jatiwarno	1	-	1	7	1
6. Jatimulyo	4	1	-	7	-
7. Jatisuko	6	1	-	11	-
8. Jatiharjo		2	2	6	1
9. Jatikuwung	4	-	-	1	-
10. Jatiroyo	4	2	3	9	1
Jatipuro	31	6	9	85	7

Sumber: DP3APPKB Kabupaten Karanganyar

Tabel 4.4.1 Jumlah Penduduk Menurut Agama di Kecamatan Jatipuro, 2020

Desa/Kelurahan	Islam	Katholik	Protestan	Hindu	Budha	Jumlah
(1)	(2)	(3)	(4)	(5)	(6)	(7)
1. Ngepungsari	3 689	-	-	-	-	3 689
2. Jatipurwo	3 897	6	8	-	5	3 916
3. Jatipuro	3 695	60	29	-	4	3 788
4. Jatisobo	4 620	9	93	-	-	4 722
5. Jatiwarno	3 830	19	7	-	-	3 856
6. Jatimulyo	2 634	21	-	-	15	2 670
7. Jatisuko	2 987	5	10	-	-	3 002
8. Jatiharjo	2 576	-	32	-	-	2 608
9. Jatikuwung	3 672	11	8	-	-	3 691
10. Jatiroyo	4 110	-	24	-	-	4 134
Jatipuro	35 710	131	211	0	24	36 076

Sumber : Kementerian Agama Kabupaten Karanganyar

Tabel 4.4.2 Banyaknya Tempat Ibadah di Kecamatan Jatipuro, 2020

Desa/Kelurahan	Masjid	Mushola	Gereja	Pura	Vihara
(1)	(2)	(3)	(4)	(5)	(6)
1. Ngepungsari	8	1	-	-	-
2. Jatipurwo	10	-	-	-	-
3. Jatipuro	12	6	2	-	-
4. Jatisobo	13	5	3	-	-
5. Jatiwarno	10	3	-	-	-
6. Jatimulyo	13	1	-	-	1
7. Jatisuko	11	4	-	-	-
8. Jatiharjo	13	-	1	-	-
9. Jatikuwung	12	4	-	-	-
10. Jatiroyo	15	-	-	-	-
Jatipuro	117	24	6	0	1

Sumber : Kementerian Agama Kabupaten Karanganyar

Tabel 4.4.3 Banyaknya Nikah, Cerai Talak, dan Cerai Gugat di Kecamatan Jatipuro, 2020

Desa/Kelurahan	Nikah	Cerai Talak	Cerai Gugat
(1)	(2)	(3)	(4)
1. Ngepungsari	18	0	9
2. Jatipurwo	29	1	1
3. Jatipuro	31	1	3
4. Jatisobo	38	0	8
5. Jatiwarno	21	2	4
6. Jatimulyo	12	1	3
7. Jatisuko	28	0	5
8. Jatiharjo	15	2	5
9. Jatikuwung	20	0	2
10. Jatiroyo	20	0	3
Jatipuro	232	7	43

Sumber : Kementerian Agama Kabupaten Karanganyar

Tabel 4.5.1 Banyaknya Kejadian Bencana Alam Menurut Desa/Kelurahan dan Jenis Bencana Alam di Kecamatan Jatipuro, 2020

Desa/Kelurahan	Gempa Bumi	Tsunami	Gunung Meletus	Tanah Longsor	Banjir	Banjir Bandang
(1)	(2)	(3)	(4)	(5)	(6)	(7)
1. Ngepungsari	-	-	-	-	-	-
2. Jatipurwo	-	-	-	-	-	-
3. Jatipuro	-	-	-	-	-	-
4. Jatisobo	-	-	-	-	-	-
5. Jatiwarno	-	-	-	-	-	-
6. Jatimulyo	-	-	-	-	-	-
7. Jatisuko	-	-	-	-	-	-
8. Jatiharjo	-	-	-	-	-	-
9. Jatikuwung	-	-	-	-	-	-
10. Jatiroyo	-	-	-	-	-	-
Jatipuro	-	-	-	-	-	-

Lanjutan Tabel 4.5.1

Desa/Kelurahan	Kekeringan	Kebakaran Hutan dan Lahan	Angin Puyuh/ Puting Beliung/ Topan	Gelombang Pasang Laut
(1)	(8)	(9)	(10)	(11)
1. Ngepungsari	-	-	-	-
2. Jatipurwo	-	-	-	-
3. Jatipuro	-	-	-	-
4. Jatisobo	-	-	-	-
5. Jatiwarno	-	-	-	-
6. Jatimulyo	-	-	-	-
7. Jatisuko	-	-	-	-
8. Jatiharjo	-	-	-	-
9. Jatikuwung	-	-	-	-
10. Jatiroyo	-	-	-	-
Jatipuro	-	-	-	-

Sumber: BPS, Pendataan Potensi Desa (Podes) 2020

Tabel 4.5.2 Banyaknya Korban Jiwa Akibat Bencana Alam Menurut Desa/Kelurahan dan Jenis Bencana Alam di Kecamatan Jatipuro, 2020

Desa/Kelurahan	Gempa Bumi	Tsunami	Gunung Meletus	Tanah Longsor	Banjir	Banjir Bandang
(1)	(2)	(3)	(4)	(5)	(6)	(7)
1. Ngepungsari	-	-	-	-	-	-
2. Jatipurwo	-	-	-	-	-	-
3. Jatipuro	-	-	-	-	-	-
4. Jatisobo	-	-	-	-	-	-
5. Jatiwarno	-	-	-	-	-	-
6. Jatimulyo	-	-	-	-	-	-
7. Jatisuko	-	-	-	-	-	-
8. Jatiharjo	-	-	-	-	-	-
9. Jatikuwung	-	-	-	-	-	-
10. Jatiroyo	-	-	-	-	-	-
Jatipuro	-	-	-	-	-	-

Lanjutan Tabel 4.5.2

Desa/Kelurahan	Kekeringan	Kebakaran Hutan dan Lahan	Angin Puyuh/ Puting Beliung/ Topan	Gelombang Pasang Laut
(1)	(8)	(9)	(10)	(11)
1. Ngepungsari	-	-	-	-
2. Jatipurwo	-	-	-	-
3. Jatipuro	-	-	-	-
4. Jatisobo	-	-	-	-
5. Jatiwarno	-	-	-	-
6. Jatimulyo	-	-	-	-
7. Jatisuko	-	-	-	-
8. Jatiharjo	-	-	-	-
9. Jatikuwung	-	-	-	-
10. Jatiroyo	-	-	-	-
Jatipuro	-	-	-	-

Sumber: BPS, Pendataan Potensi Desa (Podes) 2020

Tabel 4.5.3 Keberadaan Fasilitas/Upaya Antisipasi/Mitigasi Bencana Alam Menurut Desa/Kelurahan di Kecamatan Jatipuro, 2020

Desa/Kelurahan	Sistem Peringatan Dini Bencana Alam	Sistem Peringatan Dini Khusus Tsunami	Perlengkapan Keselamatan
(1)	(2)	(3)	(4)
1. Ngepungsari	Tidak Ada	Bukan Wilayah Potensi Tsunami	Tidak Ada
2. Jatipurwo	Tidak Ada	Bukan Wilayah Potensi Tsunami	Tidak Ada
3. Jatipuro	Tidak Ada	Bukan Wilayah Potensi Tsunami	Tidak Ada
4. Jatisobo	Tidak Ada	Bukan Wilayah Potensi Tsunami	Tidak Ada
5. Jatiwarno	Tidak Ada	Bukan Wilayah Potensi Tsunami	Tidak Ada
6. Jatimulyo	Tidak Ada	Bukan Wilayah Potensi Tsunami	Tidak Ada
7. Jatisuko	Tidak Ada	Bukan Wilayah Potensi Tsunami	Tidak Ada
8. Jatiharjo	Tidak Ada	Bukan Wilayah Potensi Tsunami	Tidak Ada
9. Jatikuwung	Tidak Ada	Bukan Wilayah Potensi Tsunami	Tidak Ada
10. Jatiroyo	Tidak Ada	Bukan Wilayah Potensi Tsunami	Tidak Ada

Lanjutan Tabel 4.5.3

Desa/Kelurahan	Rambu-rambu dan Jalur Evakuasi Bencana	Pembuatan, Perawatan, atau Normalisasi: Sungai, Kanal, Tanggul, Parit, Drainase, Waduk, Pantai, dll
(1)	(5)	(6)
1. Ngepungsari	Tidak Ada	Tidak Ada
2. Jatipurwo	Tidak Ada	Tidak Ada
3. Jatipuro	Tidak Ada	Tidak Ada
4. Jatisobo	Tidak Ada	Tidak Ada
5. Jatiwarno	Tidak Ada	Tidak Ada
6. Jatimulyo	Tidak Ada	Tidak Ada
7. Jatisuko	Tidak Ada	Tidak Ada
8. Jatiharjo	Tidak Ada	Tidak Ada
9. Jatikuwung	Tidak Ada	Tidak Ada
10. Jatiroyo	Tidak Ada	Tidak Ada

Sumber: BPS, Pendataan Potensi Desa (Podes) 2020

BAB 5

PERTANIAN

PRODUKSI PADI PALAWIJA



padi

16.395 ton



jagung

2.899 ton



ubi kayu

11.586 ton



kacang tanah

471 ton

PRODUKSI SAYURAN DAN BUAH-BUAHAN

petai

761 kuintal

Cabai

90 kuintal



rambutan

13.953 kuintal

mangga

4.851 kuintal

JUMLAH TERNAK DAN UNGGAS



sapi

2.735 ekor



domba

6.700 ekor



ayam ras

931 ribu ekor



puyuh

25.000 ekor

Tabel 5.1.1 Luas Panen dan Produksi Padi dan Palawija Tahun 2020

Uraian/Jenis Tanaman	Luas Panen (Ha)	Produksi (Kwt)
(1)	(2)	(3)
ubi kayu	414	11 586
ubi jalar	-	-
kedelai	-	-
kacang tanah	278	471
padi sawah	2,725	16 395
padi gogo	-	-
jagung	437	2 899

Sumber : Dinas Pertanian, Pangan, dan Perikanan Kabupaten Karanganyar

Tabel 5.2.1 Luas Panen dan Produksi Tanaman Sayur-sayuran di Kecamatan Jatipuro, 2020

Uraian/Jenis Tanaman	Luas Panen (Ha)	Produksi (Kwt)
(1)	(2)	(3)
1. Bawang Merah	-	-
2. Bawang Putih	-	-
3. Kentang	-	-
4. Kobis	-	-
5. Sawi	-	-
6. Cabe	2	90
7. Tomat	-	-
8. Terong	-	-

Lanjutan Tabel 5.2.1

Uraian/Jenis Tanaman	Pohon	Produksi (Kwt)
(1)	(2)	(3)
9. Buncis	-	-
10. Wortel	-	-
11. petai	1,740	761
12. jengkol	125	53
13. mlinjo	-	-
14. kacang panjang	-	-

Sumber : Dinas Pertanian, Pangan, dan Perikanan Kabupaten Karanganyar

Tabel 5.2.2 Luas Panen dan Produksi Tanaman Buah-Buahan di Kecamatan Jatipuro, 2020

Uraian/Jenis Tanaman	Pohon	Produksi (Kwt)
(1)	(2)	(3)
1. Jeruk Koprok		
2. Pepaya	1 720	695
3. Durian	1 700	1 185
4. Pisang	4 150	1 778
5. Rambutan	31 360	13 953
6. Mangga	12 340	4 851
7. Alpokat	160	89
8. Duku/langsat	75	15
9. Jambu Biji	720	250

Lanjutan Tabel 5.2.2

Uraian/Jenis Tanaman	Pohon	Produksi (Kwt)
(1)	(2)	(3)
10. manggis		
11. blimbing	57	13
12. Sawo	425	316
13. nangka	2 655	2 657
14. salak		
15. nanas		
16. sukun	2 650	1 397
17. sirsat	55	5

Sumber : Dinas Pertanian, Pangan, dan Perikanan Kabupaten Karanganyar

Tabel 5.3.1 Luas Panen dan Produksi Tanaman Perkebunan di Kecamatan Jatipuro , 2020

Uraian/Jenis Tanaman	Luas Panen (Ha)	Produksi (Kwt)
(1)	(2)	(3)
Cengkeh	10.28	33.94
kelapa hibrida	3.20	-
kelapa dalam	99.29	898.12
kelapa Deres/kopyor	-	-
mete	1.25	-
kopi arabica	-	-
kopi robusta	-	-
tebu	54.76	582.17
Kapuk	0.75	-

Lanjutan Tabel 5.3.1

Uraian/Jenis Tanaman	Luas Panen (Ha)	Produksi (Kwt)
(1)	(2)	(3)
lada	0.01	-
tembakau	-	-
valini *)	-	-
jahe	-	-
kencur	-	-
kunir	-	-

Sumber : Dinas Pertanian, Pangan, dan Perikanan Kabupaten Karanganyar

Tabel 5.3.2 Jumlah Ternak Besar dan Ternak Kecil di Kecamatan Jatipuro,2019 dan 2020

Uraian/Jenis Ternak	2019	2020
(1)	(2)	(3)
Kuda	-	-
Sapi Perah	5	2
Sapi Potong	2 710	2 735
Kerbau	-	-
Kambing	4 055	4 370
Domba	6 985	6 700
Babi	-	-
Kelinci	430	304

Sumber : Dinas Pertanian, Pangan, dan Perikanan Kabupaten Karanganyar

Tabel 5.3.3 Jumlah Unggas di Kecamatan Jatipuro, 2019 dan 2020

Uraian/Jenis Unggas	2019	2020
(1)	(2)	(3)
Ayam Ras/Pedaging	978 000	931 000
Ayam Buras/Kampung	80 399	78 890
Itik	350	500
Itik Manila	null	289
Ayam Petelur	27 000	25 000
Puyuh	-	-

Sumber : Dinas Pertanian, Pangan, dan Perikanan Kabupaten Karanganyar

BAB 6

ENERGI

Jumlah
Pengguna
Listrik

11.277
keluarga

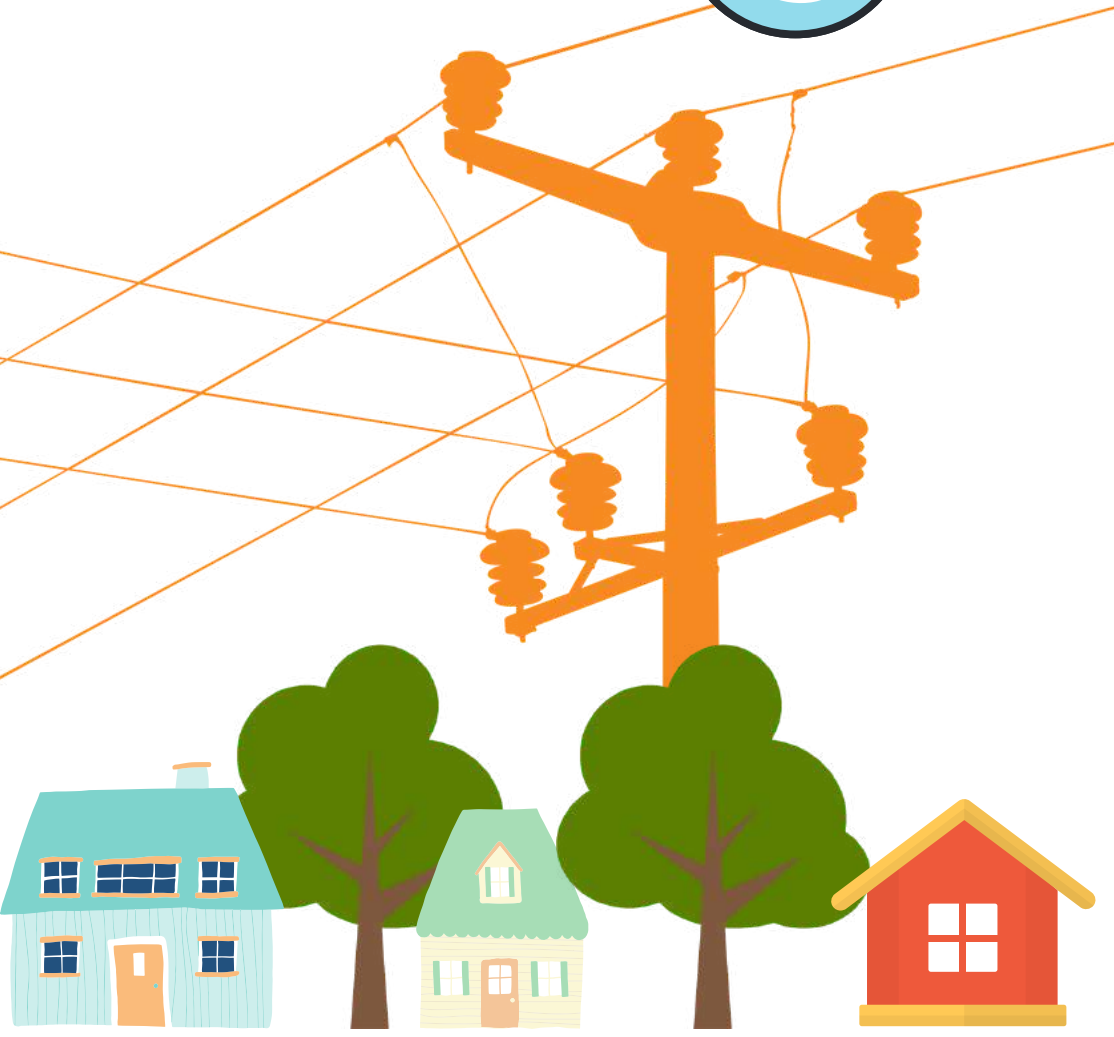

Tabel 6.1 Banyaknya Keluarga Menurut Desa/Kelurahan dan Jenis Pengguna Listrik di Kecamatan Jatipuro, 2020

Desa/Kelurahan	Pengguna Listrik			Bukan Pengguna Listrik
	PLN	Non PLN	Jumlah	
(1)	(2)	(3)	(4)	(5)
1. Ngepungsari	1 308	-	1 308	-
2. Jatipurwo	1 158	-	1 158	-
3. Jatipuro	1 140	-	1 140	-
4. Jatisobo	1 402	-	1 402	-
5. Jatiwarno	1 158	-	1 158	-
6. Jatimulyo	967	-	967	-
7. Jatisuko	935	-	935	-
8. Jatiharjo	766	-	766	-
9. Jatikuwung	1 173	-	1 173	-
10. Jatiroyo	1 270	-	1 270	-
Jatipuro	11 277	-	11 277	-

Sumber : BPS, Pendataan Potensi Desa (Podes) 2020:

Tabel

6.2

**Banyaknya Desa/Kelurahan Menurut Keberadaan Penerangan Jalan Utama
Desa/Kelurahan di Kecamatan Jatipuro, 2018, 2019, dan 2020**

Penerangan Jalan Utama	2018	2019	2020
(1)	(2)	(3)	(4)
Sumber Penerangan Jalan Utama			
Listrik Pemerintah	10	10	10
Listrik Non Pemerintah	-	-	-
Non Listrik	-	-	-

Sumber: BPS, Pendataan Potensi Desa (Podes) 2018, 2019, dan 2020

Tabel 6.3 Banyaknya Desa/Kelurahan Menurut Jenis Bahan Bakar untuk Memasak yang Digunakan Oleh Sebagian Besar Keluarga di Kecamatan Jatipuro, 2018, 2019, dan 2020

Jenis Bahan Bakar	2018	2019	2020
(1)	(2)	(3)	(4)
Gas Kota	-	-	-
LPG 3 Kg	10	10	10
LPG lebih dari 3 Kg	-	-	-
Minyak Tanah	-	-	-
Kayu Bakar	-	-	-
Lainnya	-	-	-

Catatan: ¹Termasuk LPG lebih dari 3 Kg

Sumber: BPS, Pendataan Potensi Desa (Podes) 2018, 2019, dan 2020

Tabel 6.4 Banyaknya Desa/Kelurahan Menurut Sumber Air Minum Sebagian Besar Keluarga di Kecamatan Jatipuro, 2018, 2019, dan 2020

Sumber Air Minum	2018	2019	2020
(1)	(2)	(3)	(4)
Air Kemasan Bermerk	-	-	-
Air Isi Ulang	-	-	-
Ledeng Dengan Meteran	10	10	10
Ledeng Tanpa Meteran	-	-	-
Sumur Bor atau Pompa	-	-	-
Sumur	-	-	-
Mata Air	-	-	-
Sungai/Danau/Kolam/ Waduk/Situ/Embung/Bendungan	-	-	-
Air Hujan	-	-	-
Lainnya	-	-	-

Catatan:

Sumber: BPS, Pendataan Potensi Desa (Podes) 2018, 2019, dan 2020

Tabel 6.5 Banyaknya Desa/Kelurahan Menurut Penggunaan Fasilitas Tempat Buang Air Besar Sebagian Besar Keluarga di Kecamatan Jatipuro, 2018, 2019, dan 2020

Fasilitas Tempat Buang Air Besar	2018	2019	2020
(1)	(2)	(3)	(4)
Jamban			
Sendiri	10	10	10
Bersama	-	-	-
Umum	-	-	-
Bukan Jamban	-	-	-

Catatan :

Sumber: BPS, Pendataan Potensi Desa (Podes) 2018, 2019, dan 2021

BAB 7

PERDAGANGAN, HOTEL, TRANSPORTASI, KOMUNIKASI, DAN KEUANGAN

4

Menara BTS

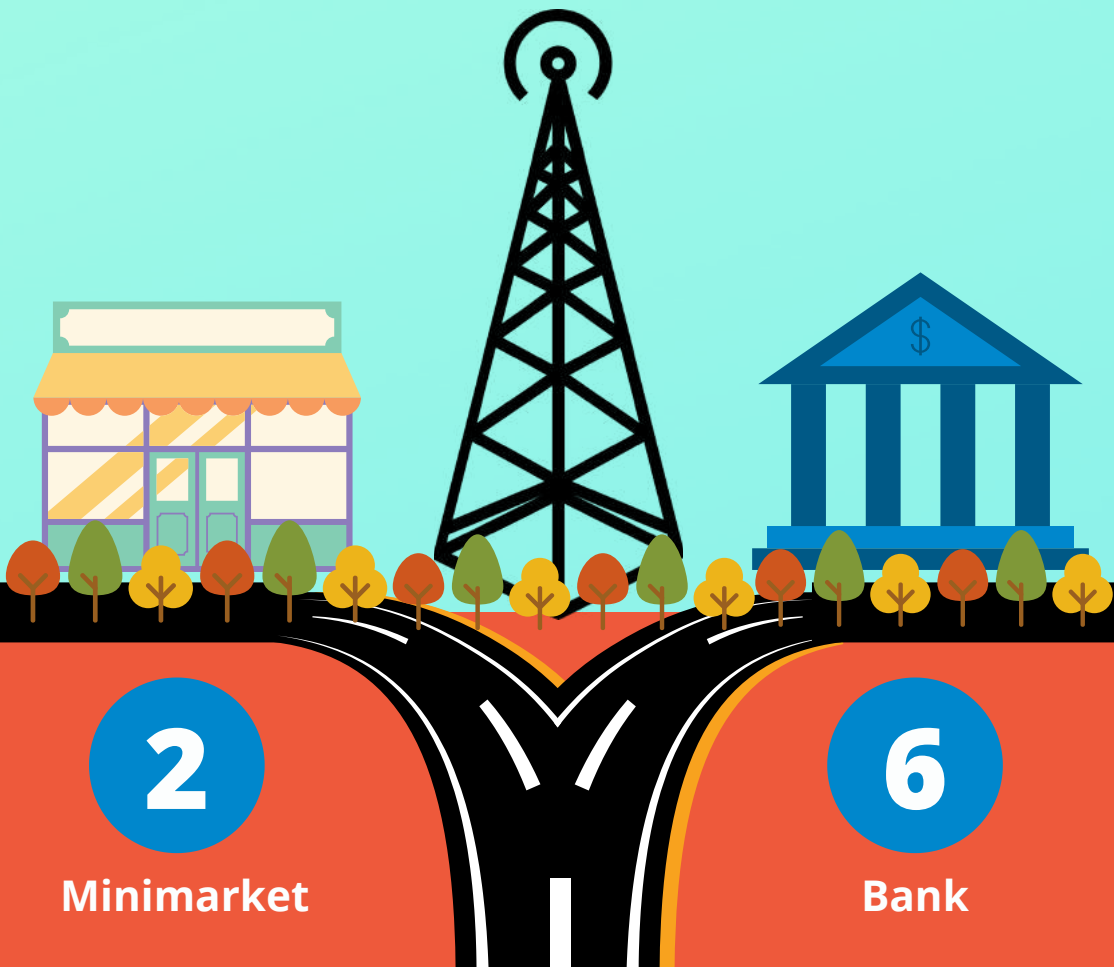

2

Minimarket

6

Bank

Tabel 7.1 Banyaknya Sarana dan Prasarana Ekonomi Menurut Desa/Kelurahan dan Jenisnya di Kecamatan Jatipuro, 2020

Desa/Kelurahan	Kelompok Pertokoan	Pasar dengan Bangunan Permanen	Pasar dengan Bangunan Semi Permanen	Pasar Tanpa Bangunan	Minimarket/ Swalayan ¹	Toko/Warung Kelontong
(1)	(2)	(3)	(4)	(5)	(6)	(7)
1. Ngepungsari	-	-	-	-	-	28
2. Jatipurwo	-	-	-	-	-	19
3. Jatipuro	1	1	-	-	1	28
4. Jatisobo	-	1	-	-	-	28
5. Jatiwarno	-	-	-	-	-	30
6. Jatimulyo	-	-	1	1	-	29
7. Jatisuko	-	-	1	-	1	19
8. Jatiharjo	-	-	-	-	-	23
9. Jatikuwung	-	1	1	-	-	31
10. Jatiroyo	-	1	1	-	1	20
Jatipuro	1	4	4	1	2	255

Sumber: BPS, Pendataan Potensi Desa (Podes) 2020

Lanjutan Tabel 7.1

Desa/Kelurahan	Restoran/ Rumah Makan	Warung/Kedai Makanan	Hotel	Hostel/Motel/ Losmen/Wisma
(1)	(8)	(9)	(10)	(11)
1. Ngepungsari	-	7	-	-
2. Jatipurwo	-	13	-	-
3. Jatipuro	-	22	-	-
4. Jatisobo	-	9	-	-
5. Jatiwarno	-	6	-	-
6. Jatimulyo	-	2	-	-
7. Jatisuko	-	6	-	-
8. Jatiharjo	-	5	-	-
9. Jatikuwung	-	9	-	-
10. Jatiroyo	-	1	-	-
Jatipuro	-	80	-	-

Catatan: ¹ yang memiliki luas < 400 m²

Sumber: BPS, Pendataan Potensi Desa (Podes) 2020

Tabel 7.2 Banyaknya Desa/Kelurahan yang Memiliki Kelompok Kegiatan Olahraga Menurut Jenis Olahraga dan Ketersediaan Fasilitas/Lapangan Olahraga di Kecamatan Jatipuro, 2020

Jenis Olahraga	2019			Tidak Ada Fasilitas/Lapangan Olahraga
	Baik	Rusak Sedang	Rusak Parah	
(1)	(2)	(3)	(4)	(5)
Sepak bola	3	6	1	-
Bola voli	5	4	1	-
Bulu tangkis	4	2	-	4
Bola basket	-	-	-	10
Tenis lapangan	-	-	-	10
Tenis meja	6	-	-	4
Futsal	1	1	-	8
Renang	1	-	-	9
Bela diri (pencak silat, karate, dll)	-	-	-	10
Bilyard	-	-	-	10
Pusat kebugaran (senam, fitness, aerobik, dll)	2	-	-	8
Lainnya	-	-	-	10

Catatan:

Sumb BPS, Pendataan Potensi Desa (Podes) 2018

Tabel 7.3 Sarana Transportasi Antar Desa/Kelurahan Menurut Desa/Kelurahan di Kecamatan Jatipuro, 2020

	Desa/Kelurahan	Jenis Transportasi	Keberadaan Angkutan Umum
	(1)	(2)	(3)
1.	Ngepungsari	Darat	Ada, dengan trayek tetap
2.	Jatipurwo	Darat	Ada, tanpa trayek tetap
3.	Jatipuro	Darat	Ada, dengan trayek tetap
4.	Jatisobo	Darat	Ada, dengan trayek tetap
5.	Jatiwarno	Darat	Ada, tanpa trayek tetap
6.	Jatimulyo	Darat	Ada, tanpa trayek tetap
7.	Jatisuko	Darat	Ada, dengan trayek tetap
8.	Jatiharjo	Darat	Ada, tanpa trayek tetap
9.	Jatikuwung	Darat	Ada, tanpa trayek tetap
10.	Jatiroyo	Darat	Ada, tanpa trayek tetap

catatan:

Sumber: BPS, Pendataan Potensi Desa (Podes) 2021

Tabel 7.4 Kondisi Jalan Darat Antar Desa/Kelurahan Menurut Desa/Kelurahan di Kecamatan Jatipuro, 2020

	Desa/Kelurahan	Jenis Permukaan Jalan	Dapat Dilalui Kendaraan Bermotor Roda 4 atau Lebih
	(1)	(2)	(3)
1.	Ngepungsari	Aspal/Beton	Sepanjang tahun
2.	Jatipurwo	Aspal/Beton	Sepanjang tahun
3.	Jatipuro	Aspal/Beton	Sepanjang tahun
4.	Jatisobo	Aspal/Beton	Sepanjang tahun
5.	Jatiwarno	Aspal/Beton	Sepanjang tahun
6.	Jatimulyo	Aspal/Beton	Sepanjang tahun
7.	Jatisuko	Aspal/Beton	Sepanjang tahun
8.	Jatiharjo	Aspal/Beton	Sepanjang tahun
9.	Jatikuwung	Aspal/Beton	Sepanjang tahun
10.	Jatiroyo	Aspal/Beton	Sepanjang tahun

Catatan :

Sumber: BPS, Pendataan Potensi Desa (Podes) 2021

Tabel 7.5 Jumlah Menara dan Operator Layanan Komunikasi Telepon Seluler Serta Kondisi Sinyal Telepon Seluler Menurut Desa/Kelurahan di Kecamatan Jatipuro, 2020

Desa/Kelurahan	Jumlah Menara Telepon Seluler (BTS)	Jumlah Operator Layanan Komunikasi Telepon Seluler Yang Menjangkau di Desa/Kelurahan	Kondisi Sinyal Telepon Seluler di Sebagian Besar Wilayah Desa/Kelurahan
(1)	(2)	(3)	(4)
1. Ngepungsari	-	4	Kuat
2. Jatipurwo	-	3	Kuat
3. Jatipuro	3	4	Kuat
4. Jatisobo	-	3	Kuat
5. Jatiwarno	-	4	Kuat
6. Jatimulyo	-	4	Kuat
7. Jatisuko	-	4	Kuat
8. Jatiharjo	1	4	Kuat
9. Jatikuwung	-	3	Kuat
10. Jatiroyo	-	3	Kuat
Jatipuro	4		

Sumber: BPS, Pendataan Potensi Desa (Podes) 2020

Tabel 7.6 Keberadaan Kantor Pos/Pos Pembantu/Rumah Pos dan Perusahaan/Agen Jasa Ekspedisi Swasta Menurut Desa/Kelurahan di Kecamatan Jatipuro, 2020

Desa/Kelurahan	Kantor Pos/Pos Pembantu/Rumah Pos	Perusahaan/Agen Jasa Ekspedisi Swasta
(1)	(2)	(3)
1. Ngepungsari	Tidak Ada	Tidak Ada
2. Jatipurwo	Tidak Ada	Beroperasi
3. Jatipuro	Beroperasi	Tidak Ada
4. Jatisobo	Tidak Ada	Tidak Ada
5. Jatiwarno	Tidak Ada	Tidak Ada
6. Jatimulyo	Tidak Ada	Tidak Ada
7. Jatisuko	Tidak Ada	Tidak Ada
8. Jatiharjo	Tidak Ada	Tidak Ada
9. Jatikuwung	Tidak Ada	Tidak Ada
10. Jatiroyo	Tidak Ada	Tidak Ada

Catatan :

Sumber: BPS, Pendataan Potensi Desa (Podes) 2020

Tabel 7.7 Banyaknya Sarana Lembaga Keuangan Yang Beroperasi Menurut Desa/Kelurahan dan Jenisnya di Kecamatan Jatipuro, 2020

Desa/Kelurahan	Bank Umum Pemerintah	Bank Umum Swasta	Bank Perkreditan Rakyat
(1)	(2)	(3)	(4)
1. Ngepungsari	-	-	-
2. Jatipurwo	-	-	1
3. Jatipuro	2	-	3
4. Jatisobo	-	-	-
5. Jatiwarno	-	-	-
6. Jatimulyo	-	-	-
7. Jatisuko	-	-	-
8. Jatiharjo	-	-	-
9. Jatikuwung	-	-	-
10. Jatiroyo	-	-	-
Jatipuro	2	-	4

Sumber: BPS, Pendataan Potensi Desa (Podes) 2020

Tabel 7.8 Banyaknya Koperasi yang Masih Aktif Menurut Desa/Kelurahan dan Jenis Koperasi di Kecamatan Jatipuro, 2020

Desa/Kelurahan	Koperasi Unit desa (KUD)	Koperasi Industri Kecil dan Kerajinan Rakyat (Kopinkra)	Koperasi Simpan Pinjam (Kospin)	Koperasi Lainnya
(1)	(2)	(3)	(4)	(5)
1. Ngepungsari	-	-	-	-
2. Jatipurwo	-	-	2	-
3. Jatipuro	1	-	4	-
4. Jatisobo	-	-	-	-
5. Jatiwarno	-	-	1	-
6. Jatimulyo	-	-	-	-
7. Jatisuko	-	-	-	-
8. Jatiharjo	-	-	-	-
9. Jatikuwung	-	-	-	-
10. Jatiroyo	-	-	-	-
Jatipuro	1	-	7	-

Sumber: BPS, Pendataan Potensi Desa (Podes) 2020

Tabel 7.9 Banyaknya Embung Desa Menurut Desa/Kelurahan di Kecamatan Jatipuro, 2019 dan 2020

Desa/Kelurahan	2019	2020
(1)	(2)	(3)
1. Ngepungsari	1	1
2. Jatipurwo	1	1
3. Jatipuro	1	1
4. Jatisobo	-	-
5. Jatiwarno	-	-
6. Jatimulyo	1	1
7. Jatisuko	-	-
8. Jatiharjo	-	-
9. Jatikuwung	1	1
10. Jatiroyo	1	1
Jatipuro	6	6

Sumber: BPS, Pendataan Potensi Desa (Podes) 2019 dan 2020

Tabel 7.10 Jumlah Pajak Bumi Dan Bangunan (PBB) Kecamatan Jatipuro, 2020

Desa/Kelurahan	Jumlah SPPt	Jumlah Ketetapan (Rp)	Jumlah Realisasi (Rp)	Persen
(1)	(2)	(3)	(4)	(5)
1. Ngepungsari	1 977	44 295 381	44 295 381	100.00
2. Jatipurwo	1 877	56 109 996	56 109 996	100.00
3. Jatipuro	1 925	58 404 723	58 404 723	100.00
4. Jatisobo	2 007	52 562 571	52 562 571	100.00
5. Jatiwarno	1 687	48 597 786	48 597 786	100.00
6. Jatimulyo	1 521	41 286 985	41 286 985	100.00
7. Jatisuko	1 447	30 127 489	30 127 489	100.00
8. Jatiharjo	1 139	33 871 713	33 871 713	100.00
9. Jatikuwung	1 513	36 701 465	36 701 465	100.00
10. Jatiroyo	2 070	39 007 570	39 007 570	100.00
Jatipuro	17 163	440 965 679	440 965 679	100.00

Sumber: Badan Keuangan Daerah (BKD) Kabupaten Karanganyar

DATA

MENCERDASKAN BANGSA



***BADAN PUSAT STATISTIK
KABUPATEN KARANGANYAR***

**Kompleks Perkantoran Cangkanan Jl. Majapahit No. 11B
telp. (0271) 495047 Email : bps3313@bps.go.id
Homepage : <http://www.karanganyarkab.bps.go.id>**