

**KECAMATAN
JENAWI
DALAM ANGKA**

2021

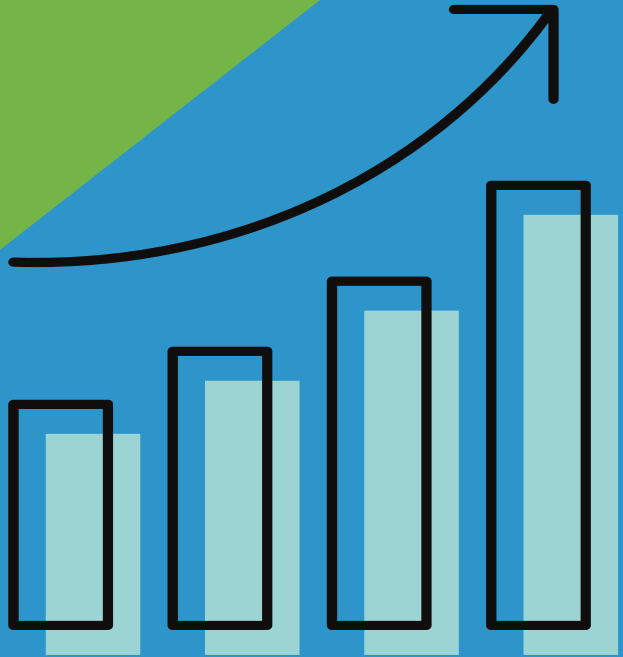

**KECAMATAN
JENAWI**

DALAM ANGKA

2021

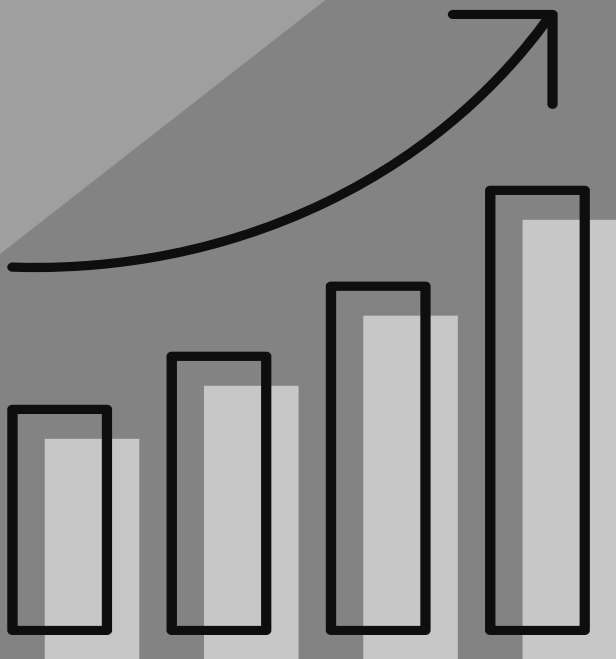

KECAMATAN JENAWI DALAM ANGKA 2021

ISSN : 2614-9591

No. Publikasi/Publication Number: 33130.2123

Katalog/Catalog: 1102001.3313170

Ukuran Buku/Book Size: 17,6 X 25 cm

Jumlah Halaman/Number of Pages: x + 105 halaman/pages

Naskah/Manuscript:

BPS Kabupaten Karanganyar

BPS-Statistics of Karanganyar Regency

Penyunting/Editor:

BPS Kabupaten Karanganyar

BPS-Statistics of Karanganyar Regency

Desain Kover oleh/Cover Designed by:

BPS Kabupaten Karanganyar

BPS-Statistics of Karanganyar Regency

Ilustrasi Kover/Cover Illustration:

Keterangan dalam Bahasa Indonesia/ Information in English

Penerbit/Published by:

BPS Kabupaten Karanganyar/*BPS-Statistics of Karanganyar Regency*

Pencetak/Printed by:

Badan Pusat Statistik

Sumber Ilustrasi/Graphics by: freepik, canva

Dilarang mengumumkan, mendistribusikan, mengkomunikasikan, dan/atau menggandakan sebagian atau seluruh isi buku ini untuk tujuan komersial tanpa izin tertulis dari Badan Pusat Statistik

Prohibited to announce, distribute, communicate, and/or copy part of all this book for commercial purpose without permission from BPS-Statistics Indonesia

SAMBUTAN

Assalamu'alaikum Wr.Wb.

Dengan mengucapkan puji syukur ke hadirat Tuhan Yang Maha Esa, saya menyambut baik upaya penerbitan publikasi “KECAMATAN JENAWI DALAM ANGKA 2021”, sebagai bagian upaya penyediaan informasi statistik dan penyebarluasan data-data aktual di berbagai bidang.

Data/informasi statistik yang akurat merupakan hal yang sangat vital dalam perencanaan pembangunan dan penyelenggaraan pemerintahan. Dengan data yang akurat, maka rencana dan kebijakan pembangunan akan lebih mampu memberdayakan setiap potensi pembangunan secara optimal, sehingga pembangunan akan memberikan manfaat yang sebesar-besarnya bagi bangsa dan negara.

Harapan saya semoga publikasi ini dapat bermanfaat bagi Pemerintah Daerah Kabupaten Karanganyar maupun bagi pengguna data lainnya, sebagai kajian evaluasi dan perencanaan pembangunan di masa depan.

Wassalamu'alaikum Wr.Wb.

Karanganyar, September 2021

BADAN PUSAT STATISTIK
KABUPATEN KARANGANYAR
K e p a l a,

Dewi Trirahayuni

KATA PENGANTAR

Buku “Kecamatan JENAWI Dalam Angka 2021” merupakan publikasi tahunan yang disusun oleh Koordinator Statistik Kecamatan JENAWI atas kerja-sama antara BPS Kabupaten Karanganyar dan Pemerintah Kabupaten Karanganyar.

Publikasi ini memuat data-data yang dimaksudkan untuk memberi gambaran tentang keadaan geografis, ciri dan keadaan penduduk, kondisi sosial dan perekonomian di Kecamatan JENAWI.

Pada kesempatan ini kami mengucapkan terima kasih yang sebesar-besarnya, dimana telah banyak membantu sehingga publikasi ini dapat kami terbitkan, yaitu kepada :

1. Kepala BPS Kabupaten Karanganyar.
2. Camat JENAWI.
3. Semua Dinas Jawatan se Kecamatan JENAWI.

Kami senantiasa mengharap saran dan kritik guna penyempurnaan penyusunan publikasi ini pada tahun-tahun berikutnya.

JENAWI, September 2021
Koordinator Statistik Kecamatan
Kecamatan JENAWI

ARGHO HIMAWAN

Daftar isi

	Hal.
Sambutan Kepala BPS Kab Karanganyar	i
Kata Pengantar	ii
Daftar Isi	iii
Peta Kecamatan	x
Ulasan Singkat	1

Tabel - tabel

BAB I. GEOGRAFI

1.1	Jarak Kantor Desa/Kelurahan dan ketinggian rata-rata di Kecamatan Jenawi, 2020	11
1.2	Luas Wilayah Kecamatan Jenawi Menurut Penggunaan, 2020	12
1.3	Luas Tanah Sawah Kecamatan Jenawi Menurut Jenis Pengairan, 2020	13
1.4	Luas Tanah Kering Kecamatan Jenawi Menurut Penggunaan, 2020	14
1.5	Luas Lain-lain Kecamatan Jenawi Menurut Penggunaan, 2020	15

BAB II. PEMERINTAHAN

2.1	Klasifikasi Desa/Kelurahan di Kecamatan Jenawi, 2020	19
	Banyaknya Dusun, Dukuh, RW dan RT di Kecamatan Jenawi, 2020	20
2.2		
2.3	Banyaknya Aparat Pemerintahan di Kecamatan Jenawi, 2020	21
2.4	Banyaknya Anggota BPD, Pengurus LPMD, Kader Pembangunan, dan Pengurus LPP di Kecamatan Jenawi, 2020	22
2.5	Luas Tanah Bengkok dan Kas Desa di Kecamatan Jenawi, 2020	23
2.6	Luas Tanah Bengkok Pamong Desa di Kecamatan Jenawi, 2020	24
2.7	Luas Tanah Kas Desa di Kecamatan Jenawi, 2020	25

BAB III. PENDUDUK

3.1.1	Penduduk, Laju Pertumbuhan Penduduk, Distribusi Persentase Penduduk, Kepadatan Penduduk, Rasio Jenis Kelamin Menurut Desa/Kelurahan di Kecamatan Jenawi, 2020	29
3.1.2	Jumlah Penduduk Menurut Kelompok Umur dan Jenis Kelamin di Kecamatan Jenawi, 2020	30
3.2	Banyaknya Keluarga Menurut Tingkat Kesejahteraan di Kecamatan Jenawi, 2020	31

BAB IV. SOSIAL

4.1.1	Banyaknya Sekolah Dasar (SD) Menurut Desa/Kelurahan di Kecamatan Jenawi, 2020	35
4.1.2	Banyaknya Murid dan Guru Sekolah (SD) Negeri di Kecamatan Jenawi, 2019/2020	36
4.1.3	Banyaknya Murid dan Guru Sekolah Dasar (SD) Swasta di Kecamatan Jenawi, 2019/2020	37
4.1.4	Banyaknya Madrasah Ibtidaiyah (MI) Menurut Desa/Kelurahan di Kecamatan Jenawi, 2020	38
4.1.5	Banyaknya Murid dan Guru Madrasah Ibtidaiyah (MI) Negeri di Kecamatan Jenawi, 2019/2020	39
4.1.6	Banyaknya Murid dan Guru Madrasah Ibtidaiyah (MI) Swasta di Kecamatan Jenawi, 2019/2020	40
4.1.7	Banyaknya Sekolah Menengah Pertama (SMP) Menurut Desa/Kelurahan di Kecamatan Jenawi, 2020	41
4.1.8	Banyaknya Murid dan Guru Sekolah Menengah Pertama (SMP) Negeri di Kecamatan Jenawi, 2019/2020	42
4.1.9	Banyaknya Murid dan Guru Sekolah Menengah Pertama (SMP) Swasta di Kecamatan Jenawi, 2019/2020	43
4.1.10	Banyaknya Madrasah Tsanawiyah (MTs) Menurut Desa/Kelurahan di Kecamatan Jenawi, 2020	44
4.1.11	Banyaknya Murid dan Guru Madrasah Tsanawiyah (MTs) Negeri di Kecamatan Jenawi, 2019/2020	45
4.1.12	Banyaknya Murid dan Guru Madrasah Tsanawiyah (MTs) Swasta di Kecamatan Jenawi, 2019/2020	46
4.1.13	Banyaknya Sekolah Menengah Atas (SMA) Menurut Desa/Kelurahan di Kecamatan Jenawi, 2020	47
4.1.14	Banyaknya Murid dan Guru Sekolah Menengah Atas (SMA) Negeri di Kecamatan Jenawi, 2019/2020	48

4.1.15	Banyaknya Murid dan Guru Sekolah Menengah Atas (SMA) Swasta di Kecamatan Jenawi, 2019/2020	49
4.1.16	Banyaknya Madrasah Aliyah (MA) Menurut Desa/Kelurahan di Kecamatan Jenawi, 2020	50
4.1.17	Banyaknya Murid dan Guru Madrasah Aliyah (MA) Negeri di Kecamatan Jenawi, 2019/2020	51
4.1.18	Banyaknya Murid dan Guru Madrasah Aliyah (MA) Swasta di Kecamatan Jenawi, 2019/2020	52
4.1.19	Banyaknya Sekolah Menengah Kejuruan (SMK) Menurut Desa/Kelurahan di Kecamatan Jenawi, 2020	53
4.1.20	Banyaknya Murid dan Guru Sekolah Menengah Kejuruan (SMK) Negeri di Kecamatan Jenawi, 2019/2020	54
4.1.21	Banyaknya Murid dan Guru Sekolah Menengah Kejuruan (SMK) Swasta di Kecamatan Jenawi, 2019/2020	55
4.1.22	Banyaknya Akademi/Perguruan Tinggi Menurut Desa/Kelurahan di Kecamatan Jenawi, 2020	56
4.1.23	Kemudahan Untuk Mencapai Sarana Pendidikan Terdekat Bagi Desa/Kelurahan yang Tidak ada Sarana Pendidikan Menurut Desa/Kelurahan dan Jenjang Pendidikan di Kecamatan Jenawi, 2020	57
4.2.1	Banyaknya Sarana Kesehatan Menurut Desa/Kelurahan dan Jenis Sarana Kesehatan di Kecamatan Jenawi, 2020	58
4.2.2	Kemudahan Mencapai Sarana Kesehatan Terdekat Bagi Desa/Kelurahan yang Tidak ada Sarana Kesehatan Menurut Desa/Kelurahan dan Jenis Sarana Kesehatan di Kecamatan Jenawi, 2020	59
4.2.3	Banyaknya Warga Penderita Gizi Buruk Menurut Desa/Kelurahan di Kecamatan Jenawi, 2019 dan 2020	60
4.2.4	Banyaknya Tenaga Kesehatan yang Tinggal di Desa di Kecamatan Jenawi, 2020	61
4.2.5	Banyaknya PUS dan Akseptor KB di Kecamatan Jenawi, 2020	62
4.2.6	Banyaknya PUS Bukan Peserta KB di Kecamatan Jenawi, 2020	63
4.2.7	Banyaknya Akseptor Aktif menurut Alat Kontrasepsi di Kecamatan Jenawi, 2020	64
4.3	Banyaknya Penyandang Cacat di Kecamatan Jenawi, 2020	65
4.4.1	Jumlah Penduduk Menurut Agama di Kecamatan Jenawi, 2020	66

4.4.2	Banyaknya Tempat Ibadah di Kecamatan Jenawi , 2020	67
4.4.3	Banyaknya Nikah, Cerai Talak, Cerai Gugat di Kecamatan Jenawi, 2020	68
4.5.1	Banyaknya Kejadian Bencana Alam Menurut Desa/Kelurahan dan Jenis Bencana Alam di Kecamatan Jenawi, 2020	69
4.5.2	Banyaknya Korban Jiwa Akibat Bencana Alam Menurut Desa/Kelurahan dan Jenis Bencana Alam di Kecamatan Jenawi, 2020	71
4.5.3	Keberadaan Fasilitas/Upaya Antisipasi/Mitigasi Bencana Alam Menurut Desa/Kelurahan di Kecamatan Jenawi, 2020	73

BAB V. PERTANIAN

5.1.1	Luas Panen dan Produksi Padi dan Palawija di Kecamatan Jenawi, 2020	77
5.2.1	Luas Panen dan Produksi Tanaman Sayur-sayuran di Kecamatan Jenawi, 2020	78
5.2.2	Luas Panen dan Produksi Tanaman Buah-Buahan di Kecamatan Jenawi, 2020	79
5.3.1	Luas Panen dan Produksi Tanaman Perkebunan di Kecamatan Jenawi , 2020	80
5.3.2	Jumlah Ternak Besar dan Ternak Kecil di Kecamatan Jenawi, 2019 dan 2020	81
5.3.3	Populasi Ternak Kecil Tahun 2017	82

BAB VI. ENERGI

6.1	Banyaknya Keluarga Menurut Desa/Kelurahan dan Jenis Pengguna Listrik di Kecamatan Jenawi, 2020	87
6.2	Banyaknya Desa/Kelurahan Menurut Keberadaan Penerangan Jalan Utama Desa/Kelurahan di Kecamatan Jenawi, 2018, 2019, dan 2020	88
6.3	Banyaknya Desa/Kelurahan Menurut Jenis Bahan Bakar untuk Memasak yang Digunakan Oleh Sebagian Besar Keluarga di Kecamatan Jenawi, 2018, 2019, dan 2020	89
6.4	Banyaknya Desa/Kelurahan Menurut Sumber Air Minum Sebagian Besar Keluarga di Kecamatan Jenawi, 2018, 2019, dan 2020	90
6.5	Banyaknya Desa/Kelurahan Menurut Penggunaan Fasilitas Tempat Buang Air Besar Sebagian Besar Keluarga di Kecamatan Jenawi, 2018, 2019, dan 2020	91

BAB VII. PERDAGANGAN, HOTEL, TRANSPORTASI, KOMUNIKASI, DAN KEUANGAN

7.1	Banyaknya Sarana dan Prasarana Ekonomi Menurut Desa/Kelurahan dan Jenisnya di Kecamatan Jenawi, 2020	95
7.2	Banyaknya Desa/Kelurahan yang Memiliki Kelompok Kegiatan Olahraga Menurut Jenis Olahraga dan Ketersediaan Fasilitas/Lapangan Olahraga di Kecamatan Jenawi, 2020	97
7.3	Sarana Transportasi Antar Desa/Kelurahan Menurut Desa/Kelurahan di Kecamatan Jenawi, 2020	98
7.4	Kondisi Jalan Darat Antar Desa/Kelurahan Menurut Desa/Kelurahan di Kecamatan Jenawi, 2020	99
7.5	Jumlah Menara dan Operator Layanan Komunikasi Telepon Seluler Serta Kondisi Sinyal Telepon Seluler Menurut Desa/Kelurahan di Kecamatan Jenawi, 2020	100
7.6	Keberadaan Kantor Pos/Pos Pembantu/Rumah Pos dan Perusahaan/Agen Jasa Ekspedisi Swasta Menurut Desa/Kelurahan di Kecamatan Jenawi, 2020	101
7.7	Banyaknya Sarana Lembaga Keuangan Yang Beroperasi Menurut Desa/Kelurahan dan Jenisnya di Kecamatan Jenawi, 2020	102
7.8	Banyaknya Koperasi yang Masih Aktif Menurut Desa/Kelurahan dan Jenis Koperasi di Kecamatan Jenawi, 2020	103
7.9	Banyaknya Embung Desa Menurut Desa/Kelurahan di Kecamatan Jenawi, 2019 dan 2020	104
7.10	Jumlah Pajak Bumi dan Bangunan (PBB) Kecamatan Jenawi, 2020	105

PETA KECAMATAN JENAWI

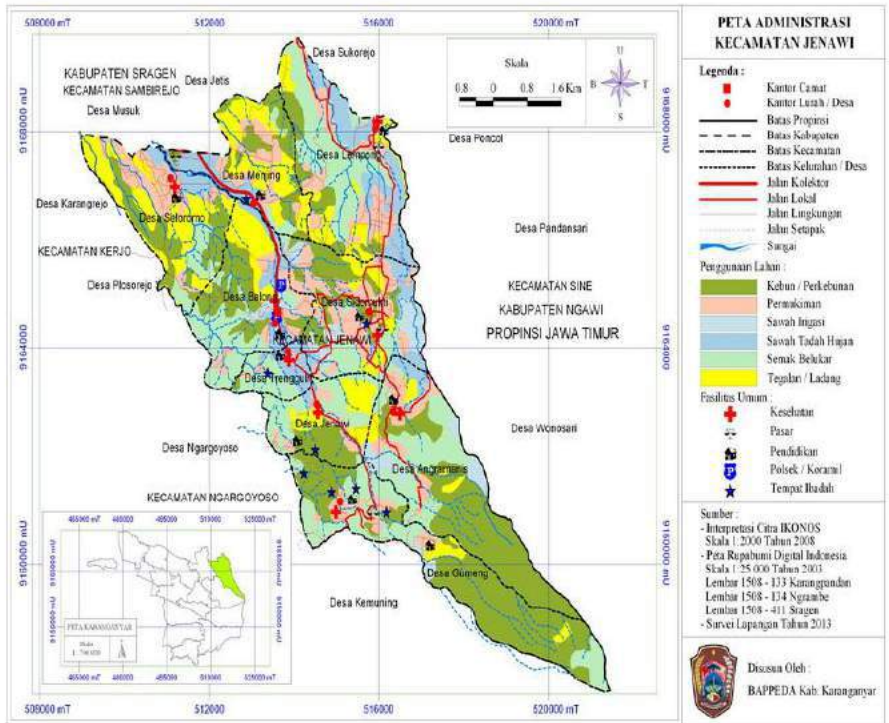

ULASAN SINGKAT

A. KEADAAN GEOGRAFIS

1. Letak Geografis

Kecamatan Jenawi merupakan salah satu kecamatan dari 17 kecamatan yang ada di Kabupaten Karanganyar. Jarak dari ibukota kabupaten 21 km arah utara. Luas wilayah Kecamatan Jenawi adalah 56,08 km² dengan ketinggian rata-rata 720 m di atas permukaan laut.

Batas wilayah Kecamatan Jenawi :

Sebelah Utara : Kabupaten Sragen
Sebelah Selatan : Kecamatan Ngargoyoso
Sebelah Barat : Kecamatan Kerjo
Sebelah Timur : Propinsi Jawa Timur

2. Luas Wilayah

Luas wilayah Kecamatan Jenawi adalah 5.608,2751 Ha, yang terdiri dari luas tanah sawah 539,1232 Ha, luas tanah kering 2.748,110 Ha. Tanah sawah terdiri dari irigasi teknis 45,3600 Ha, ½ teknis 151,8490 Ha, sederhana 341,9142 Ha. Sementara itu luas tanah untuk pekarangan/bangunan 744,6029 Ha dan luas untuk tegalan/kebun 1.992,5975 Ha. Di Kecamatan Jenawi terdapat hutan negara seluas 1.600,6655 Ha dan perkebunan seluas 611,2215 Ha.

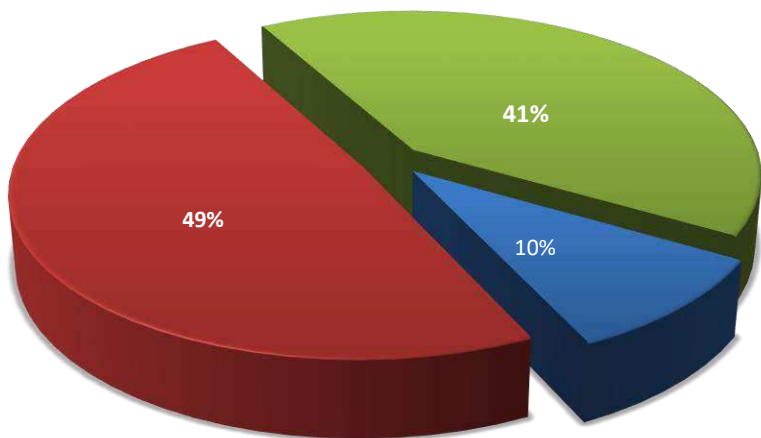

■ Tanah Sawah (Ha) ■ Tanah Kering (Ha) ■ Lain-lain (Ha)

Gambar 1. Luas Wilayah Kecamatan Jenawi Menurut Penggunaan, 2020

B. PEMBAGIAN WILAYAH ADMINISTRASI

Kecamatan Jenawi terdiri dari 9 desa, 34 dusun, 129 dukuh, 61 RW dan 212 RT. Seluruh desa sudah berklasifikasi desa swasembada.

C. PENDUDUK DAN TENAGA KERJA

1. Kependudukan

Jumlah Penduduk di Kecamatan Jenawi Tahun 2020 berdasarkan hasil Sensus Penduduk 2020 sebanyak 27.335 jiwa, yang terdiri dari laki-laki 13.624 jiwa dan perempuan 13.771 jiwa (Gambar 2). Kepadatan penduduk Kecamatan Jenawi mencapai 487 jiwa per km^2 . Penduduk terbanyak berada di Desa Lempong sebanyak 15,79 persen (Gambar 3).

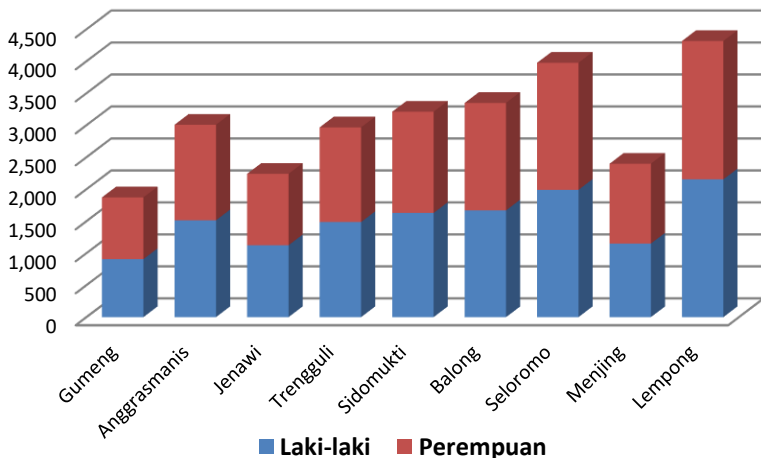

Gambar 2. Jumlah Penduduk Kecamatan Jenawi Menurut Jenis Kelamin, 2020

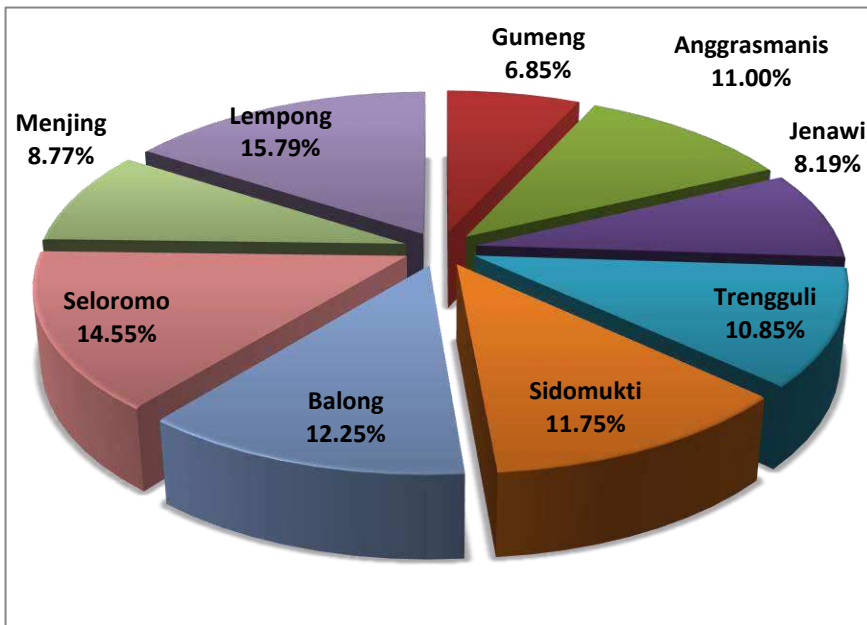

Gambar 3. Distribusi Penduduk Kecamatan Jenawi Menurut Desa/Kelurahan, 2020

D. KELUARGA BERENCANA

Peserta KB aktif di Desa Jenawi pada tahun 2020 mencapai 3.752 peserta atau 77,00 % dari banyaknya PUS tahun 2020. Alat kontrasepsi yang paling banyak diminati adalah suntik sebanyak 1.921 peserta, dan IUD sebanyak 608 akseptor. Kecamatan Jenawi yang sebagian besar daerahnya merupakan pegunungan, tahapan keluarga pra sejahtera sebanyak 431 KK, keluarga sejahtera I sebanyak 639 KK , keluarga sejahtera II sebanyak 6.232 KK, keluarga sejahtera III sebanyak 915 KK dan keluarga sejahtera III+ sebanyak 186 KK.

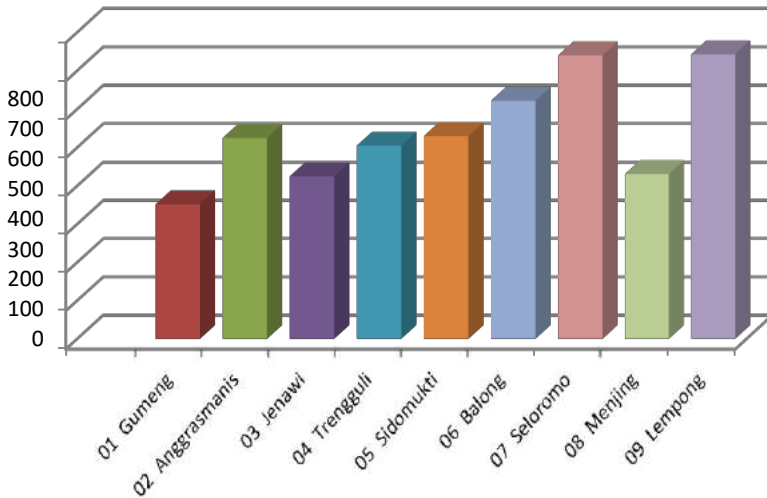

Gambar 4. Banyaknya Pasangan Usia Subur Menurut Desa/Kelurahan di Kecamatan Jenawi, 2020

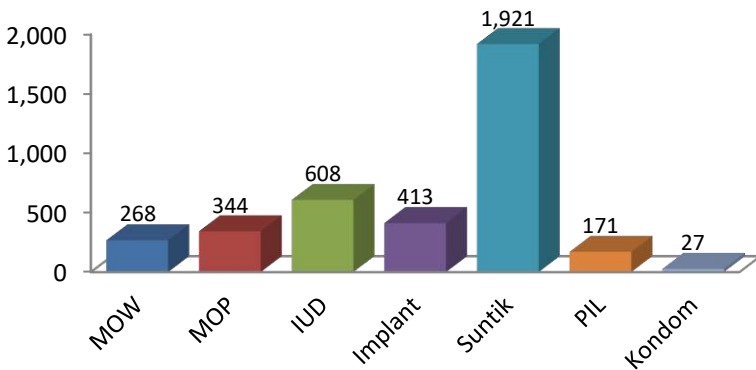

Gambar 5. Banyaknya Akseptor Aktif menurut Alat Kontrasepsi di Kecamatan Jenawi, 2022

E SOSIAL

1. Pendidikan

Berdasarkan data dari Dinas Pendidikan dan Kebudayaan Kabupaten Karanganyar, di Kecamatan Jenawi pada tahun 2020 jumlah SD negeri sebanyak 25 sekolah dengan banyak guru 177, SD swasta sebanyak 1 sekolah dengan banyak guru 5 orang, SMP negeri sebanyak 3 sekolah dengan guru sebanyak 62, SMP swasta sebanyak 1 sekolah dengan guru sebanyak 10 orang, MTs sebanyak 1 sekolah dengan jumlah guru 10 orang, SMK negeri sebanyak 1 sekolah dengan jumlah guru 63 orang.

2. Kesehatan

Fasilitas kesehatan yang ada di Kecamatan Jenawi terdiri dari 1 Puskesmas dengan rawat inap 1 poliklinik. Sementara itu tenaga kesehatan yang tersedia terdiri dari 4 dokter dan bidan 15 orang.

3. Pemeluk Agama dan Tempat Peribadatan

Pembangunan di bidang kehidupan beragama dan kepercayaan kepada Tuhan Yang Maha Esa diarahkan agar mampu meningkatkan kualitas umat beragama sehingga tercipta suasana kerukunan hidup yang erat. Pemeluk agama di Kecamatan Jenawi

terdiri dari Islam : 23.441 orang, Katholik : 126 orang, Kristen Protestan : 698 orang dan Budha : 7 orang, Hindu 2.465 orang.

Di Kecamatan Jenawi pada tahun 2020 terdapat sarana peribadatan yaitu masjid 70 buah, mushola 56 buah, gereja 13 buah, dan Pura 14 buah.

F PERTANIAN

1. Tanaman Bahan Makanan

Pertanian tanaman bahan makanan merupakan salah satu sektor dimana produk yang dihasilkan menjadi kebutuhan pokok hidup rakyat. Kecamatan Jenawi sebagian tanahnya merupakan tanah pertanian yang memiliki potensi cukup baik bagi pengembangan tanaman agro industri.

Data dari Dinas Pertanian, Pangan, dan Perikanan Kabupaten Karanganyar selama tahun 2020 diperoleh produksi padi sawah sebanyak 9.974 ton dari luas panen 1.650 ha, jagung sebanyak 1.116 ton dari luas panen 166 ha, ketela pohon sebanyak 5.270 ton dari luas panen 155 ha, dan ubi jalar sebanyak 31.524 ton dari luas panen 86 ha.

. Peternakan

Populasi ternak yang banyak diusahakan di Kecamatan Jenawi pada tahun 2020 adalah sapi potong 4.39 ekor, kambing 1.851

ekor domba 7.604 ekor, ayam ras petelur 27.750 ekor, 49.231 ekor ayam buras, kelinci 283 ekor dan itik 1.365 ekor.

G LAIN-LAIN.

Sarana Perekonomian

Guna menunjang laju perekonomian di Desa Jenawi pada tahun 2020 terdapat pasar desa 3 buah, toko/warung kelontong 333 buah, kedai/Warung makan 94 buah, KUD 1 buah, bank umum 4 unit, dan BPR 3 unit.

BAB 1

GEOGRAFI

**Luas Wilayah
Kecamatan Jenawi**

**56,08
km²**

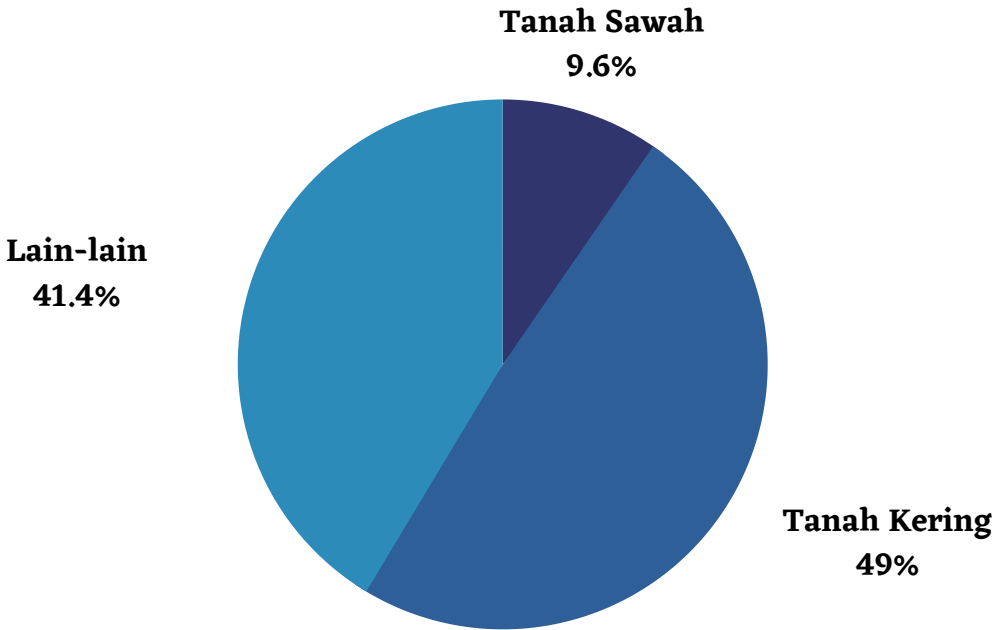

Tabel 1.1 Jarak Kantor Desa/Kelurahan dan ketinggian rata-rata di Kecamatan Jenawi, 2020

Desa/Kelurahan	Ketinggian Rata-Rata dpl (m)	Jarak dari Kantor Desa ke ... (km)	
		Kantor Kecamatan	Kantor Kabupaten
(1)	(2)	(3)	(4)
1. Gumeng	1 100	7	29
2. Anggrasmanis	1 014	9	45
3. Jenawi	814	2	34
4. Trengguli	723	1	33
5. Sidomukti	835	5	41
6. Balong	670	0	36
7. Seloromo	407	4	21
8. Menjing	515	2	23
9. Lempong	501	11	47
Jenawi	6 579	5	34

Sumber : Monografi Desa

Tabel 1.2 Luas Wilayah Kecamatan Jenawi Menurut Penggunaan, 2020

Desa/Kelurahan	Tanah Sawah (Ha)	Tanah Kering (Ha)	Lain-lain (Ha)	Luas Wilayah (Ha)
(1)	(2)	(3)	(4)	(5)
1. Gumeng	0.00	190.43	1 311.24	1 501.67
2. Anggrasmanis	23.24	324.62	471.12	818.98
3. Jenawi	34.09	313.76	27.26	375.12
4. Trengguli	56.25	393.13	27.60	476.98
5. Sidomukti	87.29	232.16	77.45	396.90
6. Balong	44.39	293.42	93.35	431.16
7. Seloromo	79.83	372.46	130.69	582.98
8. Menjing	41.14	248.96	88.15	378.25
9. Lempong	172.89	379.15	94.20	646.24
Jenawi	539.12	2 748.11	2 321.04	5 608.28

Sumber : Monografi Desa

Tabel 1.3 Luas Tanah Sawah Kecamatan Jenawi Menurut Jenis Pengairan, 2020

Desa/Kelurahan	Tanah Sawah(Ha)				Jumlah
	Irigasi Teknis	Irigasi setengah Teknis	Irigasi Sederhana	Tadah Hujan	
(1)	(2)	(3)	(4)	(5)	(6)
1. Gumeng	-	-	0.00	-	-
2. Anggrasmanis	-	-	23.24	-	23.24
3. Jenawi	-	34.09	0.00	-	34.09
4. Trengguli	-	45.25	11.00	-	56.25
5. Sidomukti	-	-	87.29	-	87.29
6. Balong	-	44.39	0.00	-	44.39
7. Seloromo	35.00	-	44.83	-	79.83
8. Menjing	10.36	28.11	2.67	-	41.14
9. Lempong	-	-	172.89	-	172.89
Jenawi	45.36	151.85	341.91	-	539.12

Sumber : Monografi Desa

Tabel 1.4 Luas Tanah Kering Kecamatan Jenawi Menurut Penggunaan, 2020

Desa/Kelurahan	Tanah Kering(Ha)				Jumlah
	Bangunan/ Pekarangan	Kebun/ Tegalan	Padang/ Gembala	Tambak/ Kolam	
(1)	(2)	(3)	(4)	(5)	(6)
1. Gumeng	51.18	139.25	-	-	190.42
2. Anggrasmanis	36.54	288.06	-	-	324.60
3. Jenawi	52.14	261.61	-	-	313.75
4. Trengguli	82.36	308.77	2.00	-	393.13
5. Sidomukti	66.82	165.32	-	-	232.14
6. Balong	65.20	228.18	-	-	293.38
7. Seloromo	144.89	227.55	-	-	372.44
8. Menjing	130.38	114.50	4.07	-	248.95
9. Lempong	115.10	259.36	4.68	-	379.14
Jenawi	744.60	1 992.60	10.75	-	2 747.95

Sumber : Monografi Desa

Tabel 1.5 Luas Lain-lain Kecamatan Jenawi Menurut Penggunaan, 2020

Desa/Kelurahan	Lain-lain(Ha)			
	Hutan	Perkebunan	Lainnya	Jumlah
(1)	(2)	(3)	(4)	(5)
1. Gumeng	1 135.03	150.92	25.29	1 311.24
2. Anggrasmanis	465.64	0.00	5.48	471.12
3. Jenawi	-	13.21	14.05	27.26
4. Trengguli	-	21.29	6.30	27.60
5. Sidomukti	-	56.88	20.57	77.45
6. Balong	-	76.00	17.35	93.35
7. Seloromo	-	128.76	1.93	130.69
8. Menjing	-	83.16	4.99	88.15
9. Lempong	-	80.99	13.21	94.20
Jenawi	1 600.67	611.22	109.15	2 321.04

Sumber : Monografi Desa

BAB 2

PEMERINTAHAN



34
Dusun



129
Dukuh



61
Rukun Warga (RW)



212
Rukun Tetangga (RT)

PUBLIC ACTIVITIES



Tabel 2.1 Klasifikasi Desa/Kelurahan di Kecamatan Jenawi, 2020

Desa/Kelurahan	Status pemerintahan	Klasifikasi Desa		
		Swadaya	Swakarya	Swasembada
(1)	(2)	(3)	(4)	(5)
1. Gumeng	Desa	-	-	1
2. Anggrasmanis	Desa	-	-	1
3. Jenawi	Desa	-	-	1
4. Trengguli	Desa	-	-	1
5. Sidomukti	Desa	-	-	1
6. Balong	Desa	-	-	1
7. Seloromo	Desa	-	-	1
8. Menjing	Desa	-	-	1
9. Lempong	Desa	-	-	1
Jenawi		-	-	9

Sumber : Monografi Desa

Tabel 2.2 Banyaknya Dusun, Dukuh, RW dan RT di Kecamatan Jenawi, 2020

	Desa/Kelurahan	Dusun	Dukuh	RW	RT
	(1)	(2)	(3)	(4)	(5)
1.	Gumeng	3	7	5	12
2.	Anggrasmanis	3	10	6	20
3.	Jenawi	4	12	4	16
4.	Trengguli	4	15	5	25
5.	Sidomukti	4	15	7	25
6.	Balong	4	21	8	33
7.	Seloromo	4	18	6	26
8.	Menjing	3	10	8	23
9.	Lempong	5	21	12	32
	Jenawi	34	129	61	212

Sumber : Dinas Pemberdayaan Masyarakat dan Desa Kabupaten Karanganyar

Tabel 2.3 Banyaknya Aparat Pemerintahan di Kecamatan Jenawi, 2020

	Desa/Kelurahan	Lurah / Kades	Sekdes	Kadus	Kaur	Staf
	(1)	(2)	(3)	(4)	(5)	(6)
1.	Gumeng	1	1	3	3	0
2.	Anggrasmanis	1	1	3	6	1
3.	Jenawi	1	1	3	6	0
4.	Trengguli	1	1	4	5	0
5.	Sidomukti	1	1	4	6	0
6.	Balong	1	1	4	6	0
7.	Seloromo	1	1	4	6	0
8.	Menjing	1	1	3	6	0
9.	Lempong	1	1	3	3	2
	Jenawi	9	9	31	47	3

Sumber : Dinas Pemberdayaan Masyarakat dan Desa Kabupaten Karanganyar

Tabel 2.4 Banyaknya Anggota BPD, Pengurus LPMD, Kader Pembangunan, dan Pengurus LPP di Kecamatan Jenawi, 2020

	Desa/Kelurahan	Anggota BPD	Pengurus LPMD	Kader Pembangunan	Pengurus LPP
	(1)	(2)	(3)	(4)	(5)
1.	Gumeng	7	11	15	6
2.	Anggrasmanis	6	11	9	10
3	Jenawi	7	12	25	10
4.	Trengguli	7	12	17	24
5.	Sidomukti	9	40	25	20
6.	Balong	9	13	8	21
7.	Seloromo	9	11	24	8
8.	Menjing	7	27	9	6
9.	Lempong	9	10	5	10
	Jenawi	70	147	137	115

Sumber : Dinas Pemberdayaan Masyarakat dan Desa Kabupaten Karanganyar

Tabel 2.5 Luas Tanah Bengkok dan Kas Desa di Kecamatan Jenawi, 2020

Desa/Kelurahan	Luas Tanah (Ha)		
	Tanah Bengkok	Kas Desa	Jumlah
(1)	(2)	(3)	(4)
1. Gumeng	192 680	62 890	255 570
2. Anggrasmanis	184 175	133 980	318 155
3. Jenawi	174 996	92 157	267 153
4. Trengguli	249 070	55 645	304 715
5. Sidomukti	168 590	60 920	229 510
6. Balong	209 500	110 660	320 160
7. Seloromo	117 230	58 865	176 095
8. Menjing	132 360	67 400	199 760
9. Lempong	197 075	83 415	280 490
Jenawi	1 625 676	725 932	2 351 608

Sumber : Monografi Desa

Tabel 2.6 Luas Tanah Bengkok Pamong Desa di Kecamatan Jenawi, 2020

Desa/Kelurahan	Luas Tanah Bengkok Pamong (Ha)		
	Tanah Sawah	Tanah Kering	Jumlah
(1)	(2)	(3)	(4)
1. Gumeng	-	22.000	22.000
2. Anggrasmanis	16.768	-	16.768
3. Jenawi	12.908	-	12.908
4. Trengguli	13.765	-	13.765
5. Sidomukti	24.169	-	24.169
6. Balong	18.645	-	18.645
7. Seloromo	14.517	-	14.517
8. Menjing	12.939	-	12.939
9. Lempong	16.208	-	16.208
Jenawi	129.918	22.000	151.918

Sumber : Monografi Desa

Tabel 2.7 Luas Tanah Kas Desa di Kecamatan Jenawi, 2020

Desa/Kelurahan	Luas Tanah Kas Desa (Ha)		
	Tanah Sawah	Tanah Kering	Jumlah
(1)	(2)	(3)	(4)
1. Gumeng	-	4.758	4.758
2. Anggrasmanis	-	1.190	1.190
3. Jenawi	8.205	7.472	15.677
4. Trengguli	-	10.000	10.000
5. Sidomukti	7.030	5.446	12.476
6. Balong	-	8.136	8.136
7. Seloromo	2.693	5.640	8.333
8. Menjing	4.470	5.121	9.591
9. Lempong	2.789	16.500	19.289
Jenawi	25.186	64.263	89.449

Sumber : Monografi Desa

BAB 3

PENDUDUK

Penduduk Jenawi 2020

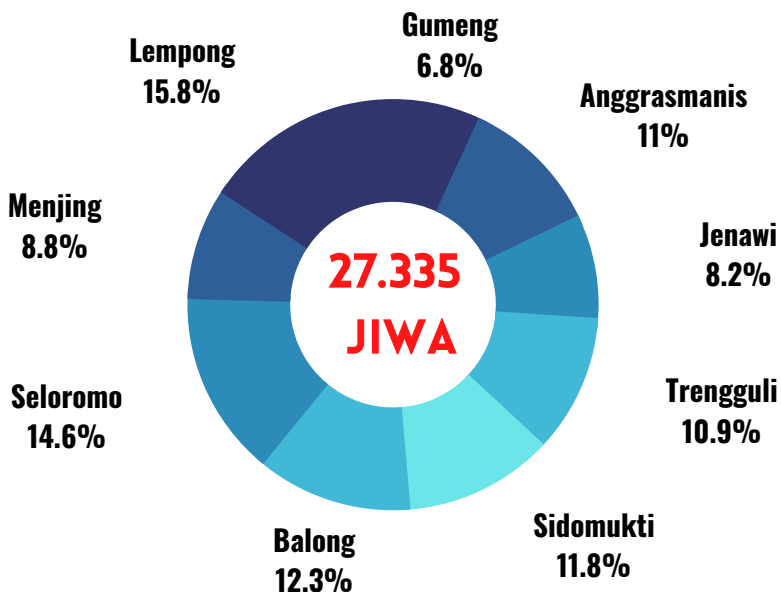

Kepadatan Penduduk per km² **487** jiwa

Rasio Jenis Kelamin **99,37**



Tabel 3.1.1 Penduduk, Laju Pertumbuhan Penduduk, Distribusi Persentase Penduduk, Kepadatan Penduduk, Rasio Jenis Kelamin Menurut Desa/Kelurahan di Kecamatan Jenawi, 2020

Desa/Kelurahan	Penduduk	Laju Pertumbuhan Penduduk per Tahun 2010-2020	Persentase Penduduk	Kepadatan Penduduk (per km ²)	Rasio Jenis Kelamin
(1)	(2)	(3)	(4)	(5)	(6)
1. Gumeng	1 872	1.51	6.85	125	93.99
2. Anggrasmanis	3 007	0.87	11.00	367	101.41
3. Jenawi	2 240	0.51	8.19	597	100.72
4. Trengguli	2 966	1.24	10.85	622	100.54
5. Sidomukti	3 211	0.88	11.75	809	102.97
6. Balong	3 349	0.66	12.25	777	99.35
7. Seloromo	3 976	1.31	14.55	682	100.20
8. Menjing	2 398	0.82	8.77	634	92.15
9. Lempong	4 316	1.19	15.79	668	99.63
Jenawi	27 335	1.00	100.00	487	99.37

Catatan : Hasil SP2020 September

Laju pertumbuhan penduduk dihitung berdasarkan penduduk hasil SP2010 dengan kondisi desa/kelurahan tahun 2020 dibandingkan dengan penduduk hasil SP2020

Laju pertumbuhan penduduk terlalu tinggi atau negatif karena ada perubahan wilayah desa/kelurahan antara SP2010 dan SP2020

Sumber : BPS, Sensus Penduduk 2020

Tabel 3.1.2 Jumlah Penduduk Menurut Kelompok Umur dan Jenis Kelamin di Kecamatan Jenawi, 2020

Kelompok Umur	Penduduk		Jumlah
	Laki-laki	Perempuan	
(1)	(2)	(3)	(4)
0 - 14	2 921	2 939	5 860
15 - 64	9 263	9 323	18 586
65+	1 440	1 449	2 889
Jenawi	13 624	13 711	27 335

Catatan : Hasil perapihan umur dari data administrasi kependudukan dan Sensus Penduduk 2020 (September)

Sumber : BPS, Sensus Penduduk 2020

Tabel 3.2 Banyaknya Keluarga Menurut Tingkat Kesejahteraan di Kecamatan Jenawi, 2020

Desa/Kelurahan	Pra KS	KS I	KS II	KS III	KS III+	Jumlah
(1)	(2)	(3)	(4)	(5)	(6)	(7)
1. Gumeng	19	72	411	49	9	560
2. Anggrasmanis	37	73	701	90	10	911
3. Jenawi	31	79	521	49	9	689
4. Trengguli	36	80	638	91	22	867
5. Sidomukti	32	79	738	74	13	936
6. Balong	37	74	772	120	39	1 042
7. Seloromo	73	86	964	124	37	1 284
8. Menjing	72	52	563	63	10	760
9. Lempong	94	44	924	255	37	1 354
Jenawi	431	639	6 232	915	186	8 403

Sumber : DP3APPKB Kabupaten Karanganyar

BAB 4 SOSIAL

Fasilitas Pendidikan



SD / sederajat

25



SMP / sederajat

5



SMA/ sederajat

1

Tenaga Kesehatan

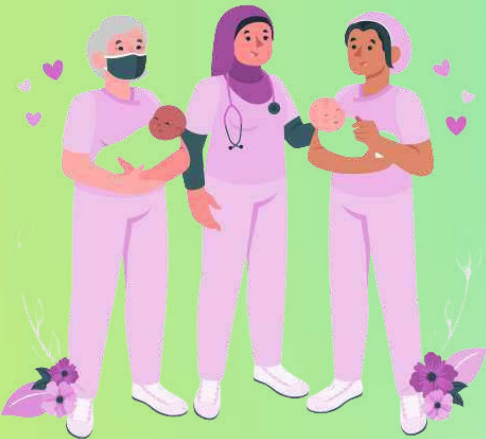

15

Bidan



4

Dokter

Tabel 4.1.1 Banyaknya Sekolah Dasar (SD) Menurut Desa/Kelurahan di Kecamatan Jenawi, 2020

Desa/Kelurahan	Negeri	Swasta	Jumlah
(1)	(2)	(3)	(4)
1. Gumeng	2	-	2
2. Anggrasmanis	2	-	2
3. Jenawi	2	-	2
4. Trengguli	2	-	2
5. Sidomukti	3	-	3
6. Balong	3	1	4
7. Seloromo	4	-	4
8. Menjing	2	-	2
9. Lempong	4	-	4
Jenawi	24	1	25

Sumber: BPS, Pendataan Potensi Desa (Podes) 2020

Tabel 4.1.2 Banyaknya Murid dan Guru Sekolah (SD) Negeri di Kecamatan Jenawi, 2019/2020

Desa/Kelurahan	Jumlah Murid			Guru	Jumlah Lulusan
	Laki-Laki	Perempuan	L+P		
(1)	(2)	(3)	(4)	(5)	(6)
1. Gumeng	76	61	137	17	19
2. Anggrasmanis	131	132	263	17	38
3. Jenawi	75	78	153	13	20
4. Trengguli	96	90	186	18	39
5. Sidomukti	122	103	225	16	47
6. Balong	166	115	281	22	53
7. Seloromo	170	151	321	27	57
8. Menjing	89	87	176	16	35
9. Lempong	181	142	323	31	50
Jenawi	1 106	959	2 065	177	358

Sumber : Dinas Pendidikan dan Kebudayaan Kabupaten Karanganyar

Tabel 4.1.3 Banyaknya Murid dan Guru Sekolah Dasar (SD) Swasta di Kecamatan Jenawi, 2019/2020

Desa/Kelurahan	Jumlah Murid			Guru	Jumlah Lulusan
	Laki-Laki	Perempuan	L+P		
(1)	(2)	(3)	(4)	(5)	(6)
1. Gumeng	-	-	-	-	-
2. Angrasmanis	-	-	-	-	-
3. Jenawi	-	-	-	-	-
4. Trengguli	-	-	-	-	-
5. Sidomukti	-	-	-	-	-
6. Balong	40	38	78	5	-
7. Seloromo	-	-	-	-	-
8. Menjing	-	-	-	-	-
9. Lempong	-	-	-	-	-
Jenawi	40	38	78	5	-

Sumber : Dinas Pendidikan dan Kebudayaan Kabupaten Karanganyar

Tabel 4.1.4 Banyaknya Madrasah Ibtidaiyah (MI) Menurut Desa/Kelurahan di Kecamatan Jenawi, 2020

Desa/Kelurahan	Negeri	Swasta	Jumlah
(1)	(2)	(3)	(4)
1. Gumeng	-	-	-
2. Anggrasmanis	-	-	-
3. Jenawi	-	-	-
4. Trengguli	-	-	-
5. Sidomukti	-	-	-
6. Balong	-	-	-
7. Seloromo	-	-	-
8. Menjing	-	-	-
9. Lempong	-	-	-
Jenawi	-	-	-

Sumber: BPS, Pendataan Potensi Desa (Podes) 2020

Tabel 4.1.5 Banyaknya Murid dan Guru Madrasah Ibtidaiyah (MI) Negeri di Kecamatan Jenawi, 2019/2020

Desa/Kelurahan	Jumlah Murid			Guru	Jumlah Lulusan
	Laki-Laki	Perempuan	L+P		
(1)	(2)	(3)	(4)	(5)	(6)
1. Gumeng	-	-	-	-	-
2. Anggrasmanis	-	-	-	-	-
3. Jenawi	-	-	-	-	-
4. Trengguli	-	-	-	-	-
5. Sidomukti	-	-	-	-	-
6. Balong	-	-	-	-	-
7. Seloromo	-	-	-	-	-
8. Menjing	-	-	-	-	-
9. Lempong	-	-	-	-	-
Jenawi	-	-	-	-	-

Sumber : Kementerian Agama Kabupaten Karanganyar

Tabel 4.1.6 Banyaknya Murid dan Guru Madrasah Ibtidaiyah (MI) Swasta di Kecamatan Jenawi, 2019/2020

Desa/Kelurahan	Jumlah Murid			Guru	Jumlah Lulusan
	Laki-Laki	Perempuan	L+P		
(1)	(2)	(3)	(4)	(5)	(6)
1. Gumeng	-	-	-	-	-
2. Anggrasmanis	-	-	-	-	-
3. Jenawi	-	-	-	-	-
4. Trengguli	-	-	-	-	-
5. Sidomukti	-	-	-	-	-
6. Balong	-	-	-	-	-
7. Seloromo	-	-	-	-	-
8. Menjing	-	-	-	-	-
9. Lempong	-	-	-	-	-
Jenawi	-	-	-	-	-

Sumber : Kementerian Agama Kabupaten Karanganyar

Tabel 4.1.7 Banyaknya Sekolah Menengah Pertama (SMP) Menurut Desa/Kelurahan di Kecamatan Jenawi, 2020

Desa/Kelurahan	Negeri	Swasta	Jumlah
(1)	(2)	(3)	(4)
1. Gumeng	-	-	-
2. Anggrasmanis	-	1	1
3. Jenawi	-	-	-
4. Trengguli	-	-	-
5. Sidomukti	1	-	1
6. Balong	1	-	1
7. Seloromo	1	-	1
8. Menjing	-	-	-
9. Lempong	-	-	-
Jenawi	3	1	4

Sumber: BPS, Pendataan Potensi Desa (Podes) 2020

Tabel 4.1.8 Banyaknya Murid dan Guru Sekolah Menengah Pertama (SMP) Negeri di Kecamatan Jenawi, 2019/2020

Desa/Kelurahan	Jumlah Murid			Guru	Jumlah Lulusan
	Laki-Laki	Perempuan	L+P		
(1)	(2)	(3)	(4)	(5)	(6)
1. Gumeng	-	-	-	-	-
2. Anggrasmanis	-	-	-	-	-
3. Jenawi	-	-	-	-	-
4. Trengguli	-	-	-	-	-
5. Sidomukti	80	65	145	13	45
6. Balong	202	201	403	22	116
7. Seloromo	277	201	478	27	157
8. Menjing	-	-	-	-	-
9. Lempong	-	-	-	-	-
Jenawi	559	467	1 026	62	318

Sumber : Dinas Pendidikan dan Kebudayaan Kabupaten Karanganyar

Tabel 4.1.9 Banyaknya Murid dan Guru Sekolah Menengah Pertama (SMP) Swasta di Kecamatan Jenawi, 2019/2020

Desa/Kelurahan	Jumlah Murid			Guru	Jumlah Lulusan
	Laki-Laki	Perempuan	L+P		
(1)	(2)	(3)	(4)	(5)	(6)
1. Gumeng	-	-	-	-	-
2. Anggrasmanis	52	34	86	10	30
3. Jenawi	-	-	-	-	-
4. Trengguli	-	-	-	-	-
5. Sidomukti	-	-	-	-	-
6. Balong	-	-	-	-	-
7. Seloromo	-	-	-	-	-
8. Menjing	-	-	-	-	-
9. Lempong	-	-	-	-	-
Jenawi	52	34	86	10	30

Sumber : Dinas Pendidikan dan Kebudayaan Kabupaten Karanganyar

Tabel 4.1.10 Banyaknya Madrasah Tsanawiyah (MTs) Menurut Desa/Kelurahan di Kecamatan Jenawi, 2020

Desa/Kelurahan	Negeri	Swasta	Jumlah
(1)	(2)	(3)	(4)
1. Gumeng	-	-	-
2. Anggrasmanis	-	-	-
3. Jenawi	-	-	-
4. Trengguli	-	-	-
5. Sidomukti	-	-	-
6. Balong	-	-	-
7. Seloromo	-	-	-
8. Menjing	-	-	-
9. Lempong	-	1	1
Jenawi	-	1	1

Sumber: BPS, Pendataan Potensi Desa (Podes) 2020

Tabel 4.1.11 Banyaknya Murid dan Guru Madrasah Tsanawiyah (MTs) Negeri di Kecamatan Jenawi, 2019/2020

Desa/Kelurahan	Jumlah Murid			Guru	Jumlah Lulusan
	Laki-Laki	Perempuan	L+P		
(1)	(2)	(3)	(4)	(5)	(6)
1. Gumeng	-	-	-	-	-
2. Anggrasmanis	-	-	-	-	-
3. Jenawi	-	-	-	-	-
4. Trengguli	-	-	-	-	-
5. Sidomukti	-	-	-	-	-
6. Balong	-	-	-	-	-
7. Seloromo	-	-	-	-	-
8. Menjing	-	-	-	-	-
9. Lempong	-	-	-	-	-
Jenawi					

Sumber : Kementerian Agama Kabupaten Karanganyar

Tabel 4.1.12 Banyaknya Murid dan Guru Madrasah Tsanawiyah (MTs) Swasta di Kecamatan Jenawi, 2019/2020

Desa/Kelurahan	Jumlah Murid			Guru	Jumlah Lulusan
	Laki-Laki	Perempuan	L+P		
(1)	(2)	(3)	(4)	(5)	(6)
1. Gumeng	-	-	-	-	-
2. Anggrasmanis	-	-	-	-	-
3. Jenawi	-	-	-	-	-
4. Trengguli	-	-	-	-	-
5. Sidomukti	-	-	-	-	-
6. Balong	-	-	-	-	-
7. Seloromo	-	-	-	-	-
8. Menjing	-	-	-	-	-
9. Lempong	49	49	98	10	25
Jenawi	49	49	98	10	25

Sumber : Kementerian Agama Kabupaten Karanganyar

Tabel 4.1.13 Banyaknya Sekolah Menengah Atas (SMA) Menurut Desa/Kelurahan di Kecamatan Jenawi, 2020

Desa/Kelurahan	Negeri	Swasta	Jumlah
(1)	(2)	(3)	(4)
1. Gumeng	-	-	-
2. Anggrasmanis	-	-	-
3. Jenawi	-	-	-
4. Trengguli	-	-	-
5. Sidomukti	-	-	-
6. Balong	-	-	-
7. Seloromo	-	-	-
8. Menjing	-	-	-
9. Lempong	-	-	-
Jenawi	-	-	-

Sumber: BPS, Pendataan Potensi Desa (Podes) 2020

Tabel 4.1.14 Banyaknya Murid dan Guru Sekolah Menengah Atas (SMA) Negeri di Kecamatan Jenawi, 2019/2020

Desa/Kelurahan	Jumlah Murid			Guru	Jumlah Lulusan
	Laki-Laki	Perempuan	L+P		
(1)	(2)	(3)	(4)	(5)	(6)
1. Gumeng	-	-	-	-	-
2. Anggrasmanis	-	-	-	-	-
3. Jenawi	-	-	-	-	-
4. Trengguli	-	-	-	-	-
5. Sidomukti	-	-	-	-	-
6. Balong	-	-	-	-	-
7. Seloromo	-	-	-	-	-
8. Menjing	-	-	-	-	-
9. Lempong	-	-	-	-	-
Jenawi	-	-	-	-	-

Sumber : Dinas Pendidikan dan Kebudayaan Kabupaten Karanganyar

Tabel 4.1.15 Banyaknya Murid dan Guru Sekolah Menengah Atas (SMA) Swasta di Kecamatan Jenawi, 2019/2020

Desa/Kelurahan	Jumlah Murid			Guru	Jumlah Lulusan
	Laki-Laki	Perempuan	L+P		
(1)	(2)	(3)	(4)	(5)	(6)
1. Gumeng	-	-	-	-	-
2. Anggrasmanis	-	-	-	-	-
3. Jenawi	-	-	-	-	-
4. Trengguli	-	-	-	-	-
5. Sidomukti	-	-	-	-	-
6. Balong	-	-	-	-	-
7. Seloromo	-	-	-	-	-
8. Menjing	-	-	-	-	-
9. Lempong	-	-	-	-	-
Jenawi	-	-	-	-	-

Sumber : Dinas Pendidikan dan Kebudayaan Kabupaten Karanganyar

Tabel 4.1.16 Banyaknya Madrasah Aliyah (MA) Menurut Desa/Kelurahan di Kecamatan Jenawi, 2020

Desa/Kelurahan	Negeri	Swasta	Jumlah
(1)	(2)	(3)	(4)
1. Gumeng	-	-	-
2. Anggrasmanis	-	-	-
3. Jenawi	-	-	-
4. Trengguli	-	-	-
5. Sidomukti	-	-	-
6. Balong	-	-	-
7. Seloromo	-	-	-
8. Menjing	-	-	-
9. Lempong	-	-	-
Jenawi	-	-	-

Sumber: BPS, Pendataan Potensi Desa (Podes) 2020

Tabel 4.1.17 Banyaknya Murid dan Guru Madrasah Aliyah (MA) Negeri di Kecamatan Jenawi, 2019/2020

Desa/Kelurahan	Jumlah Murid			Guru	Jumlah Lulusan
	Laki-Laki	Perempuan	L+P		
(1)	(2)	(3)	(4)	(5)	(6)
1. Gumeng	-	-	-	-	-
2. Anggrasmanis	-	-	-	-	-
3. Jenawi	-	-	-	-	-
4. Trengguli	-	-	-	-	-
5. Sidomukti	-	-	-	-	-
6. Balong	-	-	-	-	-
7. Seloromo	-	-	-	-	-
8. Menjing	-	-	-	-	-
9. Lempong	-	-	-	-	-
Jenawi	-	-	-	-	-

Sumber : Kementerian Agama Kabupaten Karanganyar

Tabel 4.1.18 Banyaknya Murid dan Guru Madrasah Aliyah (MA) Swasta di Kecamatan Jenawi, 2019/2020

Desa/Kelurahan	Jumlah Murid			Guru	Jumlah Lulusan
	Laki-Laki	Perempuan	L+P		
(1)	(2)	(3)	(4)	(5)	(6)
1. Gumeng	-	-	-	-	-
2. Anggrasmanis	-	-	-	-	-
3. Jenawi	-	-	-	-	-
4. Trengguli	-	-	-	-	-
5. Sidomukti	-	-	-	-	-
6. Balong	-	-	-	-	-
7. Seloromo	-	-	-	-	-
8. Menjing	-	-	-	-	-
9. Lempong	-	-	-	-	-
Jenawi	-	-	-	-	-

Sumber : Kementerian Agama Kabupaten Karanganyar

Tabel 4.1.19 Banyaknya Sekolah Menengah Kejuruan (SMK) Menurut Desa/Kelurahan di Kecamatan Jenawi, 2020

Desa/Kelurahan	Negeri	Swasta	Jumlah
(1)	(2)	(3)	(4)
1. Gumeng	-	-	-
2. Anggrasmanis	-	-	-
3. Jenawi	-	-	-
4. Trengguli	-	-	-
5. Sidomukti	-	-	-
6. Balong	-	-	-
7. Seloromo	-	-	-
8. Menjing	1	-	1
9. Lempong	-	-	-
Jenawi	1	-	1

Sumber: BPS, Pendataan Potensi Desa (Podes) 2020

Tabel 4.1.20 Banyaknya Murid dan Guru Sekolah Menengah Kejuruan (SMK) Negeri di Kecamatan Jenawi, 2019/2020

Desa/Kelurahan	Jumlah Murid			Guru	Jumlah Lulusan
	Laki-Laki	Perempuan	L+P		
(1)	(2)	(3)	(4)	(5)	(6)
1. Gumeng	-	-	-	-	-
2. Anggrasmanis	-	-	-	-	-
3. Jenawi	-	-	-	-	-
4. Trengguli	-	-	-	-	-
5. Sidomukti	-	-	-	-	-
6. Balong	-	-	-	-	-
7. Seloromo	-	-	-	-	-
8. Menjing	472	430	902	63	-
9. Lempong	-	-	-	-	-
Jenawi	472	430	902	63	-

Sumber : Dinas Pendidikan dan Kebudayaan Kabupaten Karanganyar

Tabel 4.1.21 Banyaknya Murid dan Guru Sekolah Menengah Kejuruan (SMK) Swasta di Kecamatan Jenawi, 2019/2020

Desa/Kelurahan	Jumlah Murid			Guru	Jumlah Lulusan
	Laki-Laki	Perempuan	L+P		
(1)	(2)	(3)	(4)	(5)	(6)
1. Gumeng	-	-	-	-	-
2. Anggrasmanis	-	-	-	-	-
3. Jenawi	-	-	-	-	-
4. Trengguli	-	-	-	-	-
5. Sidomukti	-	-	-	-	-
6. Balong	-	-	-	-	-
7. Seloromo	-	-	-	-	-
8. Menjing	-	-	-	-	-
9. Lempong	-	-	-	-	-
Jenawi	-	-	-	-	-

Sumber : Dinas Pendidikan dan Kebudayaan Kabupaten Karanganyar

Tabel 4.1.22 Banyaknya Akademi/Perguruan Tinggi Menurut Desa/Kelurahan di Kecamatan Jenawi, 2020

Desa/Kelurahan	Negeri	Swasta	Jumlah
(1)	(2)	(3)	(4)
1. Gumeng	-	-	-
2. Anggrasmanis	-	-	-
3. Jenawi	-	-	-
4. Trengguli	-	-	-
5. Sidomukti	-	-	-
6. Balong	-	-	-
7. Seloromo	-	-	-
8. Menjing	-	-	-
9. Lempong	-	-	-
Jenawi	-	-	-

Sumber: BPS, Pendataan Potensi Desa (Podes) 2020

**Kemudahan Untuk Mencapai Sarana Pendidikan Terdekat Bagi Desa/Kelurahan yang
Tabel 4.1.23 Tidak ada Sarana Pendidikan Menurut Desa/Kelurahan dan Jenjang Pendidikan di
Kecamatan Jenawi, 2020**

Desa/Kelurahan	SD	MI	SMP	MTs	SMA	MA	SMK	Akademi/ Perguruan Tinggi
(1)	(2)	(3)	(4)	(5)	(6)	(7)	(8)	(9)
1. Gumeng	-	Mudah	Mudah	Mudah	Mudah	Mudah	Mudah	Mudah
2. Anggrasmanis	-	Mudah	-	Mudah	Mudah	Mudah	Mudah	Mudah
3. Jenawi	-	Mudah	Sangat Mudah	Mudah	Mudah	Mudah	Mudah	Mudah
4. Trengguli	-	Mudah	Mudah	Mudah	Mudah	Mudah	Mudah	Mudah
5. Sidomukti	-	Mudah	-	Mudah	Mudah	Mudah	Mudah	Mudah
6. Balong	-	Mudah	-	Mudah	Mudah	Mudah	Mudah	Mudah
7. Seloromo	-	Mudah	-	Mudah	Mudah	Mudah	Mudah	Mudah
8. Menjing	-	Mudah	Sangat Mudah	Mudah	Mudah	Mudah	-	Mudah
9. Lempong	-	Mudah	Mudah	-	Mudah	-	Mudah	Sulit

Sumber: BPS, Pendataan Potensi Desa (Podes) 2020

Tabel 4.2.1 Banyaknya Sarana Kesehatan Menurut Desa/Kelurahan dan Jenis Sarana Kesehatan di Kecamatan Jenawi, 2020

Desa/Kelurahan	Rumah Sakit	Rumah Sakit Bersalin	Poliklinik/Balai Pengobatan	Puskesmas		Apotek
				Rawat Inap	Tanpa Rawat Inap	
(1)	(2)	(3)	(4)	(5)	(6)	(7)
1. Gumeng	-	-	-	-	-	-
2. Anggrasmanis	-	-	-	-	-	-
3. Jenawi	-	-	-	-	-	-
4. Trengguli	-	-	-	-	-	-
5. Sidomukti	-	-	-	-	-	-
6. Balong	-	-	1	1	-	2
7. Seloromo	-	-	-	-	-	-
8. Menjing	-	-	-	-	-	-
9. Lempong	-	-	-	-	-	-
Jenawi	-	-	1	1	-	2

Sumber: BPS, Pendataan Potensi Desa (Podes) 2020

Tabel 4.2.2 Kemudahan Mencapai Sarana Kesehatan Terdekat Bagi Desa/Kelurahan yang Tidak ada Sarana Kesehatan Menurut Desa/Kelurahan dan Jenis Sarana Kesehatan di Kecamatan Jenawi, 2020

Desa/Kelurahan	Rumah Sakit	Rumah Sakit Bersalin	Poliklinik/Balai Pengobatan	Puskesmas		Apotek
				Rawat Inap	Tanpa Rawat Inap	
(1)	(2)	(3)	(4)	(5)	(6)	(7)
1. Gumeng	Mudah	Mudah	Mudah	Mudah	Mudah	Mudah
2. Anggrasmanis	Mudah	Mudah	Mudah	Mudah	Mudah	Mudah
3. Jenawi	Mudah	Mudah	Mudah	Mudah	Mudah	Mudah
4. Trengguli	Mudah	Mudah	Mudah	Mudah	Mudah	Mudah
5. Sidomukti	Mudah	Mudah	Mudah	Mudah	Mudah	Mudah
6. Balong	Mudah	Mudah	-	-	Mudah	-
7. Seloromo	Mudah	Mudah	Mudah	Mudah	Mudah	Mudah
8. Menjing	Mudah	Mudah	Mudah	Mudah	Mudah	Mudah
9. Lempong	Mudah	Mudah	Mudah	Mudah	Mudah	Mudah

Sumber: BPS, Pendataan Potensi Desa (Podes) 2020

Tabel 4.2.3 Banyaknya Warga Penderita Gizi Buruk Menurut Desa/Kelurahan di Kecamatan Jenawi, 2019 dan 2020

Desa/Kelurahan	2019	2020
(1)	(2)	(3)
1. Gumeng	-	-
2. Anggrasmanis	-	-
3. Jenawi	-	-
4. Trengguli	-	-
5. Sidomukti	-	-
6. Balong	-	-
7. Seloromo	-	-
8. Menjing	-	-
9. Lempong	-	-
Jenawi	-	-

Sumber: BPS, Pendataan Potensi Desa (Podes) 2019 dan 2020

Tabel 4.2.4 Banyaknya Tenaga Kesehatan yang Tinggal di Desa di Kecamatan Jenawi , 2020

Desa/Kelurahan	Dokter	Mantri Kesehatan	Bidan	Dukun Bayi
(1)	(2)	(3)	(4)	(5)
1. Gumeng	-	-	-	-
2. Anggrasmanis	-	-	-	-
3. Jenawi	-	-	-	-
4. Trengguli	-	-	-	-
5. Sidomukti	-	-	-	-
6. Balong	4	-	15	-
7. Seloromo	-	-	-	-
8. Menjing	-	-	-	-
9. Lempong	-	-	-	-
Jenawi	4	-	15	-

Sumber: Dinas Kesehatan Kabupaten Karanganyar

Tabel 4.2.5 Banyaknya PUS dan Akseptor KB di Kecamatan Jenawi , 2020

Desa/Kelurahan	Banyaknya PUS	Akseptor KB	Persen Akseptor KB terhadap PUS
(1)	(2)	(3)	(4)
1. Gumeng	352	272	77.27
2. Anggrasmanis	525	404	76.95
3. Jenawi	425	329	77.41
4. Trengguli	505	393	77.82
5. Sidomukti	530	408	76.98
6. Balong	622	478	76.85
7. Seloromo	740	566	76.49
8. Menjing	431	330	76.57
9. Lempong	743	572	76.99
Jenawi	4 873	3 752	77.00

Sumber: DP3APPKB Kabupaten Karanganyar

Tabel 4.2.6 Banyaknya PUS Bukan Peserta KB di Kecamatan Jenawi , 2020

Desa/Kelurahan	Hamil	Ingin anak	Ingin anak ditunda	Tidak ingin anak	Jumlah
(1)	(2)	(3)	(4)	(5)	(6)
1. Gumeng	15	24	22	19	80
2. Anggrasmanis	22	42	29	28	121
3. Jenawi	22	24	25	25	96
4. Trengguli	24	40	27	21	112
5. Sidomukti	21	43	33	25	122
6. Balong	25	49	36	34	144
7. Seloromo	27	70	43	34	174
8. Menjing	20	26	28	27	101
9. Lempong	24	65	48	34	171
Jenawi	200	383	291	247	1 121

Sumber: DP3APPKB Kabupaten Karanganyar

Tabel 4.2.7 Banyaknya Akseptor Aktif menurut Alat Kontrasepsi di Kecamatan Jenawi, 2020

Desa/Kelurahan	MOW	MOP	IUD	Implant	Suntik	PIL	Kondom	Jumlah
(1)	(2)	(3)	(4)	(5)	(6)	(7)	(8)	(9)
1. Gumeng	9	34	65	9	146	8	1	272
2. Anggrasmanis	19	25	78	49	223	9	1	404
3. Jenawi	22	15	53	55	173	10	1	329
4. Trengguli	23	61	59	49	186	13	2	393
5. Sidomukti	43	5	65	36	243	14	2	408
6. Balong	59	28	90	40	223	32	6	478
7. Seloromo	28	13	103	53	317	44	8	566
8. Menjing	47	10	35	45	173	19	1	330
9. Lempong	18	153	60	77	237	22	5	572
Jenawi	268	344	608	413	1 921	171	27	3 752

Sumber: DP3APPKB Kabupaten Karanganyar

Tabel 4.3 Banyaknya Penyandang Cacat di Kecamatan Jenawi, 2020

Desa/Kelurahan	Tuna Netra	Tuna Rungu	Tuna Grahita (Mental)	Tuna Daksa (Tubuh)	Cacat Ganda
(1)	(2)	(3)	(4)	(5)	(6)
1. Gumeng	-	9		5	-
2. Anggrasmanis	1	1		6	-
3. Jenawi	-	11	3	7	-
4. Trengguli	-	3	1	1	-
5. Sidomukti	2		2	7	-
6. Balong	-	4	8	2	-
7. Seloromo	-	-	-	5	-
8. Menjing	3	1	1	5	-
9. Lempong	4			4	-
Jenawi	9	20	15	42	-

Sumber: DP3APPKB Kabupaten Karanganyar

Tabel 4.4.1 Jumlah Penduduk Menurut Agama di Kecamatan Jenawi, 2020

Desa/Kelurahan	Islam	Katholik	Protestan	Hindu	Budha	Jumlah
(1)	(2)	(3)	(4)	(5)	(6)	(7)
1. Gumeng	599		56	1 085	-	1 740
2. Anggrasmanis	2 488	10	52	428	-	2 978
3. Jenawi	2 290	5	6	2	-	2 303
4. Trengguli	2 336	16	78	391	7	2 828
5. Sidomukti	2 894	28	28	231	-	3 181
6. Balong	3 073	38	36	250	-	3 397
7. Seloromo	3 562	8	219		-	3 789
8. Menjing	2 157	8	166	62	-	2 393
9. Lempong	4 042	13	57	16	-	4 128
Jenawi	23 441	126	698	2 465	7	26 737

Sumber: Kementerian Agama Kabupaten Karanganyar

Tabel 4.4.2 Banyaknya Tempat Ibadah di Kecamatan Jenawi , 2020

Desa/Kelurahan	Masjid	Mushola	Gereja	Pura	Vihara
(1)	(2)	(3)	(4)	(5)	(6)
1. Gumeng	4	2	2	3	-
2. Anggrasmanis	6	4	1	2	-
3. Jenawi	8	0	0	0	-
4. Trengguli	8	3	2	4	-
5. Sidomukti	11	0	1	1	-
6. Balong	6	13	2	2	-
7. Seloromo	5	17	1	0	-
8. Menjing	10	5	2	1	-
9. Lempong	12	12	2	1	-
Jenawi	70	56	13	14	-

Sumber: Kementerian Agama Kabupaten Karanganyar

Tabel 4.4.3 Banyaknya Nikah, Cerai Talak, Cerai Gugat di Kecamatan Jenawi, 2020

Desa/Kelurahan	Nikah	Cerai Talak	Cerai Gugat
(1)	(2)	(3)	(4)
1. Gumeng	9	0	0
2. Anggrasmanis	14	0	2
3. Jenawi	15	1	5
4. Trengguli	9	1	6
5. Sidomukti	22	1	3
6. Balong	21	4	6
7. Seloromo	25	1	4
8. Menjing	13	1	0
9. Lempong	23	3	3
Jenawi	151	12	29

Sumber: Kementerian Agama Kabupaten Karanganyar

Tabel 4.5.1 Banyaknya Kejadian Bencana Alam Menurut Desa/Kelurahan dan Jenis Bencana Alam di Kecamatan Jenawi, 2020

Desa/Kelurahan	Gempa Bumi	Tsunami	Gunung Meletus	Tanah Longsor	Banjir	Banjir Bandang
(1)	(2)	(3)	(4)	(5)	(6)	(7)
1. Gumeng	-	-	-	3	-	-
2. Anggrasmanis	-	-	-	1	-	-
3. Jenawi	-	-	-	1	-	-
4. Trengguli	-	-	-	3	-	-
5. Sidomukti	-	-	-	-	-	-
6. Balong	-	-	-	-	-	-
7. Seloromo	-	-	-	-	-	-
8. Menjing	-	-	-	-	-	-
9. Lempong	-	-	-	-	-	-
Jenawi	-	-	-	8	-	-

Lanjutan Tabel 4.5.1

Desa/Kelurahan	Kekeringan	Kebakaran Hutan dan Lahan	Angin Puyuh/ Puting Beliung/ Topan	Gelombang Pasang Laut
(1)	(8)	(9)	(10)	(11)
1. Gumeng	-	-	-	-
2. Anggrasmanis	-	-	-	-
3. Jenawi	-	-	-	-
4. Trengguli	-	-	1	-
5. Sidomukti	-	-	-	-
6. Balong	-	-	-	-
7. Seloromo	-	-	-	-
8. Menjing	-	-	-	-
9. Lempong	-	-	-	-
Jenawi	-	-	1	-

Sumber: BPS, Pendataan Potensi Desa (Podes) 2020

Tabel 4.5.2 Banyaknya Korban Jiwa Akibat Bencana Alam Menurut Desa/Kelurahan dan Jenis Bencana Alam di Kecamatan Jenawi, 2020

Desa/Kelurahan	Gempa Bumi	Tsunami	Gunung Meletus	Tanah Longsor	Banjir	Banjir Bandang
(1)	(2)	(3)	(4)	(5)	(6)	(7)
1. Gumeng	-	-	-	-	-	-
2. Angrasmanis	-	-	-	-	-	-
3. Jenawi	-	-	-	-	-	-
4. Trengguli	-	-	-	-	-	-
5. Sidomukti	-	-	-	-	-	-
6. Balong	-	-	-	-	-	-
7. Seloromo	-	-	-	-	-	-
8. Menjing	-	-	-	-	-	-
9. Lempong	-	-	-	-	-	-
Jenawi	-	-	-	-	-	-

Lanjutan Tabel 4.5.2

Desa/Kelurahan	Kekeringan	Kebakaran Hutan dan Lahan	Angin Puyuh/ Puting Beliung/ Topan	Gelombang Pasang Laut
(1)	(8)	(9)	(10)	(11)
1. Gumeng	-	-	-	-
2. Anggrasmanis	-	-	-	-
3. Jenawi	-	-	-	-
4. Trengguli	-	-	-	-
5. Sidomukti	-	-	-	-
6. Balong	-	-	-	-
7. Seloromo	-	-	-	-
8. Menjing	-	-	-	-
9. Lempong	-	-	-	-
Jenawi	-	-	-	-

Sumber: BPS, Pendataan Potensi Desa (Podes) 2020

Tabel 4.5.3 Keberadaan Fasilitas/Upaya Antisipasi/Mitigasi Bencana Alam Menurut Desa/Kelurahan di Kecamatan Jenawi, 2020

Desa/Kelurahan	Sistem Peringatan Dini Bencana Alam	Sistem Peringatan Dini Khusus Tsunami	Perlengkapan Keselamatan
(1)	(2)	(3)	(4)
1. Gumeng	Tidak Ada	Bukan Wilayah Potensi Tsunami	Tidak Ada
2. Anggrasmanis	Tidak Ada	Bukan Wilayah Potensi Tsunami	Tidak Ada
3. Jenawi	Tidak Ada	Bukan Wilayah Potensi Tsunami	Tidak Ada
4. Trengguli	Tidak Ada	Tidak Ada	Tidak Ada
5. Sidomukti	Tidak Ada	Bukan Wilayah Potensi Tsunami	Tidak Ada
6. Balong	Ada	Bukan Wilayah Potensi Tsunami	Tidak Ada
7. Seloromo	Tidak Ada	Bukan Wilayah Potensi Tsunami	Tidak Ada
8. Menjing	Tidak Ada	Bukan Wilayah Potensi Tsunami	Tidak Ada
9. Lempong	Tidak Ada	Tidak Ada	Tidak Ada

Lanjutan Tabel 4.5.3

Desa/Kelurahan	Rambu-rambu dan Jalur Evakuasi Bencana	Pembuatan, Perawatan, atau Normalisasi: Sungai, Kanal, Tanggul, Parit, Drainase, Waduk, Pantai, dll
(1)	(5)	(6)
1. Gumeng	Tidak Ada	Tidak Ada
2. Anggrasmanis	Tidak Ada	Tidak Ada
3. Jenawi	Ada	Ada
4. Trengguli	Tidak Ada	Tidak Ada
5. Sidomukti	Tidak Ada	Tidak Ada
6. Balong	Ada	Tidak Ada
7. Seloromo	Tidak Ada	Tidak Ada
8. Menjing	Ada	Tidak Ada
9. Lempong	Tidak Ada	Tidak Ada

Sumber: BPS, Pendataan Potensi Desa (Podes) 2020

BAB 5

PERTANIAN

PRODUKSI PADI PALAWIJA



padi

9.947 ton



jagung

1.116 ton



ubi kayu

5.270 ton



ubi jalar

31.524 ton

PRODUKSI SAYURAN DAN BUAH-BUAHAN



wortel

6.264 kuintal



bawang daun

8.216 kuintal



pisang

29.993 kuintal



durian

7.689 kuintal

JUMLAH TERNAK DAN UNGGAS



sapi

4.359 ekor



domba

7.604 ekor



ayam ras pedaging

268.400 ekor



puyuh

16.450 ekor

Tabel 5.1.1 Luas Panen dan Produksi Padi dan Palawija di Kecamatan Jenawi, 2020

Uraian/Jenis Tanaman	Luas tanaman (ha)	Produksi (ton)
(1)	(2)	(3)
Ubi kayu	155.00	5 270.00
Ubi jalar	86.20	31 523.64
Kedelai	-	-
Kacang tanah	-	-
Padi sawah	1 650.10	9 974.15
Padi gogo	-	-
Jagung	166.00	1 116.40

Sumber : Dinas Pertanian, Pangan, dan Perikanan Kabupaten Karanganyar

Tabel 5.2.1 Luas Panen dan Produksi Tanaman Sayur-sayuran di Kecamatan Jenawi, 2020

Uraian/Jenis Tanaman	Luas Tanaman (ha)	Produksi (kw)
(1)	(2)	(3)
1. Bawang Merah	13	1 041
2. Bawang Putih	8	104
3. Bawang Daun	104	8 216
4. Wortel	36	6 264
5. Kobis	5	952
6. Sawi	34	1 870
7. Cabe Besar	19	1 641
8. Cabe Rawit	8	1 040
9. Labu Siam	7	1 180
10. Buncis	13	905
11. Tomat	8	1 498
12. Jengkol	275	193
13. Terong	10	2 219

Sumber : Dinas Pertanian, Tanaman Pangan, Perkebunan & Kehutanan

Tabel 5.2.2 Luas Panen dan Produksi Tanaman Buah-Buahan di Kecamatan Jenawi, 2020

Uraian/Jenis Tanaman	Luas tanaman (pohon/rumpun)	Produksi (kw)
(1)	(2)	(3)
1. Jeruk keprok	1913	1 008
2. Pepaya	1952	661
3. Durian	15173	7 689
4. Pisang	36761	29 993
5. Rambutan	11321	7 377
6. Mangga	4872	3 951
7. Alpukat	3312	2 078
8. Duku/Langsar	26	21
9. Jambu Biji	3851	894

Lanjutan Tabel 5.2.2

Uraian/Jenis Tanaman	Luas tanaman (pohon/rumpun)	Produksi (kw)
(1)	(4)	(5)
10. Nangka	987	2 291
11. Salak	1281	564
12. Nanas	700	58
13. Sukun	673	1 324
14. Sirsat	480	197
15. Manggis	105	96
16. Blimbing	45	19
17. Sawo	113	144

Sumber : Dinas Pertanian, Pangan, dan Perikanan Kabupaten Karanganyar

Tabel 5.3.1 Luas Panen dan Produksi Tanaman Perkebunan di Kecamatan Jenawi , 2020

Uraian/Jenis Tanaman	Pohon	Produksi (Kwt)
(1)	(2)	(3)
Cengkeh	144	7
Kelapa hibrida	-	-
Kelapa dalam *)	68	18.64
Kelapa *)	-	-
Mete	1	0
Kopi arabica	0	0
Kopi robusta	2	0
Tebu	83	100.55
Kapuk	-	-

Lanjutan Tabel 5.3.1

Uraian/Jenis Tanaman	Pohon	Produksi (Kwt)
(1)	(2)	(3)
Lada	-	-
Tembakau	40	702
Valini *)		
Jahe	138 400	209 150
Kencur	1 000	900
Kunir	8 000	15 277

Sumber : Dinas Pertanian, Pangan, dan Perikanan Kabupaten Karanganyar

Tabel 5.3.2 Jumlah Ternak Besar dan Ternak Kecil di Kecamatan Jenawi, 2019 dan 2020

Uraian/Jenis Ternak	2019	2020
(1)	(2)	(3)
Kuda	-	-
Sapi Perah	-	-
Sapi Potong	3 291	4 359
Kerbau	-	-
Kambing	1 993	1 851
Domba	8 067	7 604
Babi	147	32
Kelinci	303	283

Sumber : Dinas Pertanian, Pangan, dan Perikanan Kabupaten Karanganyar

Tabel 5.3.3 Jumlah Unggas di Kecamatan Jenawi, 2019 dan 2020

Uraian/Jenis Unggas	2019	2020
(1)	(2)	(3)
Ayam Ras Petelur	19 550	27 750
Ayam Ras Pedaging	399 250	268 400
Ayam Buras	47 780	49 231
Itik	995	1 365
Puyuh	37 200	16 450
Itik Manila (Enthok)	-	225

Sumber : Dinas Pertanian, Pangan, dan Perikanan Kabupaten Karanganyar

BAB 6

ENERGI

Jumlah
Pengguna
Listrik

8.348
keluarga

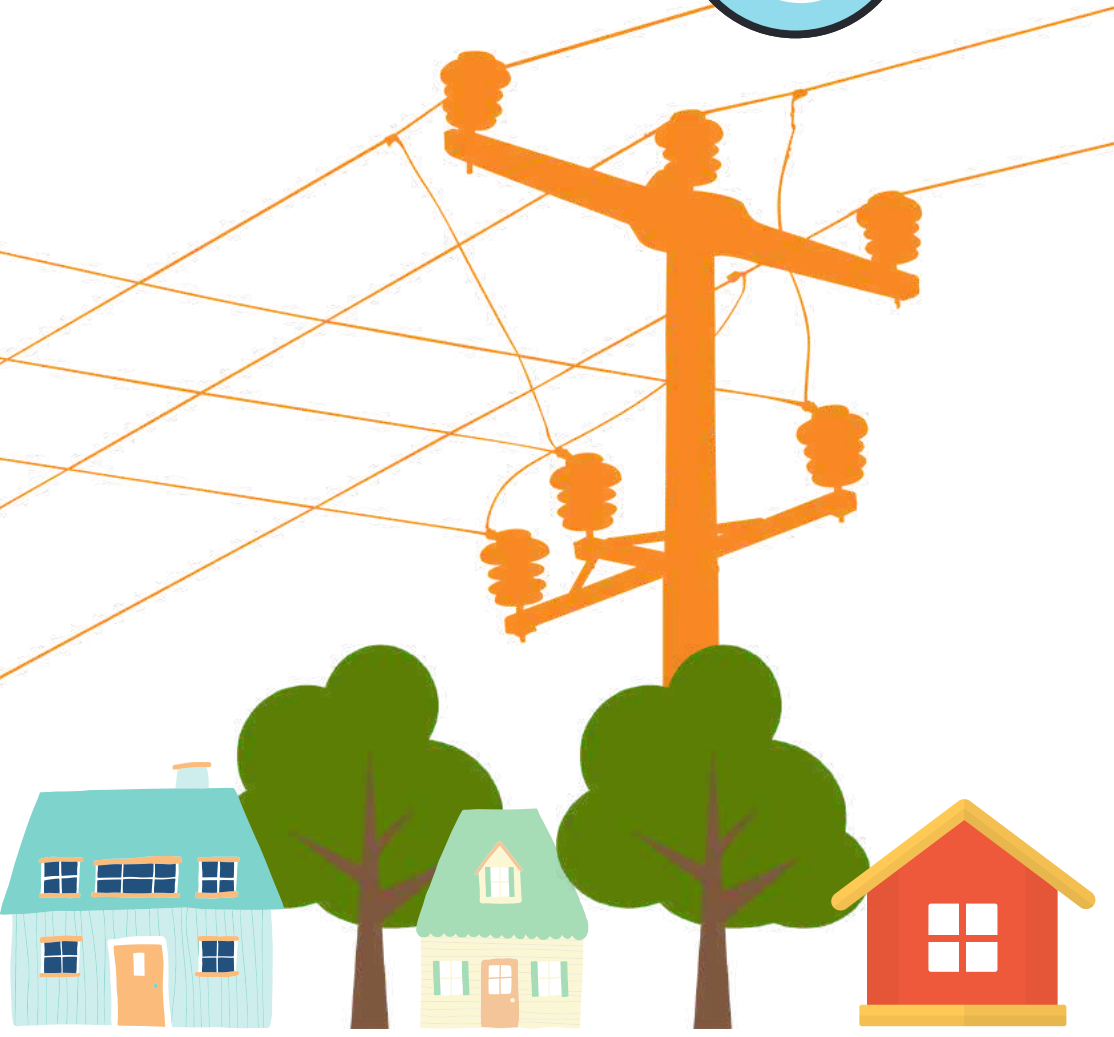

Tabel 6.1 Banyaknya Keluarga Menurut Desa/Kelurahan dan Jenis Pengguna Listrik di Kecamatan Jenawi, 2020

Desa/Kelurahan	Pengguna Listrik			Bukan Pengguna Listrik
	PLN	Non PLN	Jumlah	
(1)	(2)	(3)	(4)	(5)
1. Gumeng	459	-	459	-
2. Angrasmanis	977	-	977	-
3. Jenawi	651	-	651	-
4. Trengguli	746	-	746	-
5. Sidomukti	958	-	958	-
6. Balong	1 151	-	1 151	-
7. Seloromo	1 249	-	1 249	-
8. Menjing	781	-	781	-
9. Lempong	1 376	-	1 376	-
Jenawi	8 348	-	8 348	-

Sumber: BPS, Pendataan Potensi Desa (Podes) 2020

Tabel 6.2 Banyaknya Desa/Kelurahan Menurut Keberadaan Penerangan Jalan Utama Desa/Kelurahan di Kecamatan Jenawi, 2018, 2019, dan 2020

Penerangan Jalan Utama	2018	2019	2020
(1)	(2)	(3)	(4)
Sumber Penerangan Jalan Utama			
Listrik Pemerintah	8	8	8
Listrik Non Pemerintah	1	1	1
Non Listrik	-	-	-

Sumber: BPS, Pendataan Potensi Desa (Podes) 2018, 2019, dan 2020

Tabel 6.3 Banyaknya Desa/Kelurahan Menurut Jenis Bahan Bakar untuk Memasak yang Digunakan Oleh Sebagian Besar Keluarga di Kecamatan Jenawi, 2018, 2019, dan 2020

Jenis Bahan Bakar	2018	2019	2020
(1)	(2)	(3)	(4)
Gas Kota	-	-	-
LPG 3 Kg	9	9	9
LPG lebih dari 3 Kg	6	6	6
Minyak Tanah	-	-	-
Kayu Bakar	8	8	8
Lainnya	-	-	-

Catatan: ¹Termasuk LPG lebih dari 3 Kg

Sumber: BPS, Pendataan Potensi Desa (Podes) 2018, 2019, dan 2020

Tabel 6.4 Banyaknya Desa/Kelurahan Menurut Sumber Air Minum Sebagian Besar Keluarga di Kecamatan Jenawi, 2018, 2019, dan 2020

Sumber Air Minum	2018	2019	2020
(1)	(2)	(3)	(4)
Air Kemasan Bermerk	-	-	-
Air Isi Ulang	-	-	-
Ledeng Dengan Meteran	1	1	1
Ledeng Tanpa Meteran	-	-	-
Sumur Bor atau Pompa	-	-	-
Sumur	-	-	-
Mata Air	8	8	8
Sungai/Danau/Kolam/ Waduk/Situ/ Embung/Bendungan	-	-	-
Air Hujan	-	-	-
Lainnya	-	-	-

Sumber: BPS, Pendataan Potensi Desa (Podes) 2018, 2019, dan 2020

Tabel 6.5 Banyaknya Desa/Kelurahan Menurut Penggunaan Fasilitas Tempat Buang Air Besar Sebagian Besar Keluarga di Kecamatan Jenawi, 2018, 2019, dan 2020

Fasilitas Tempat Buang Air Besar	2018	2019	2020
(1)	(2)	(3)	(4)
Jamban			
Sendiri	9	9	9
Bersama	-	-	-
Umum	-	-	-
Bukan Jamban	-	-	-

Sumber: BPS, Pendataan Potensi Desa (Podes) 2018, 2019, dan 2020

BAB 7

PERDAGANGAN, HOTEL, TRANSPORTASI, KOMUNIKASI, DAN KEUANGAN

7

Menara BTS



2

Minimarket

7

Bank

Tabel 7.1 Banyaknya Sarana dan Prasarana Ekonomi Menurut Desa/Kelurahan dan Jenisnya di Kecamatan Jenawi, 2020

Desa/Kelurahan	Kelompok Pertokoan	Pasar dengan Bangunan Permanen	Pasar dengan Bangunan Semi Permanen	Pasar Tanpa Bangunan	Minimarket/Swalayan ¹	Toko/Warung Kelontong
(1)	(2)	(3)	(4)	(5)	(6)	(7)
1. Gumeng	-	-	-	-	-	18
2. Angrasmanis	-	-	-	-	-	40
3. Jenawi	-	-	-	-	-	24
4. Trengguli	-	-	-	-	-	36
5. Sidomukti	-	-	-	-	-	73
6. Balong	1	1	1	-	1	38
7. Seloromo	-	1	1	-	1	50
8. Menjing	-	-	-	-	-	24
9. Lempong	1	-	1	-	-	30
Jenawi	2	2	3	-	2	333

Sumber: BPS, Pendataan Potensi Desa (Podes) 2020

Lanjutan Tabel 7.1

Desa/Kelurahan	Restoran/ Rumah Makan	Warung/Kedai Makanan	Hotel	Hostel/Motel/Losmen/Wisma
(1)	(8)	(9)	(10)	(11)
1. Gumeng	-	26	-	-
2. Anggrasmanis	-	2	-	-
3. Jenawi	-	3	-	-
4. Trengguli	-	11	-	-
5. Sidomukti	1	6	-	-
6. Balong	1	15	-	-
7. Seloromo	-	10	-	-
8. Menjing	-	13	-	-
9. Lempong	-	8	-	-
Jenawi	2	94	-	-

Sumber: BPS, Pendataan Potensi Desa (Podes) 2020

Tabel 7.2 Banyaknya Desa/Kelurahan yang Memiliki Kelompok Kegiatan Olahraga Menurut Jenis Olahraga dan Ketersediaan Fasilitas/Lapangan Olahraga di Kecamatan Jenawi, 2020

Jenis Olahraga	Kondisi Fasilitas/Lapangan Olahraga			Tidak Ada Fasilitas/Lapangan Olahraga
	Baik	Rusak Sedang	Rusak Parah	
(1)	(2)	(3)	(4)	(5)
Sepak bola	3	4	-	2
Bola voli	4	4	-	1
Bulu tangkis	6	-	-	3
Bola basket	-	-	-	9
Tenis lapangan	-	-	-	9
Tenis meja	3	2	-	4
Futsal	-	-	1	8
Renang	1	-	-	8
Bela diri (pencak silat, karate, dll)	-	-	-	9
Bilyard	-	-	-	9
Pusat kebugaran (senam, fitness, aerobik, dll)	-	1	-	8
Lainnya	-	-	-	-

Sumber: BPS, Pendataan Potensi Desa (Podes) 2020

Tabel 7.3 Sarana Transportasi Antar Desa/Kelurahan Menurut Desa/Kelurahan di Kecamatan Jenawi, 2020

Desa/Kelurahan	Jenis Transportasi	Keberadaan Angkutan Umum
(1)	(2)	(3)
1. Gumeng	Darat	Tidak ada angkutan umum
2. Anggrasmanis	Darat	Ada, tanpa trayek tetap
3. Jenawi	Darat	Ada, tanpa trayek tetap
4. Trengguli	Darat	Ada, tanpa trayek tetap
5. Sidomukti	Darat	Tidak ada angkutan umum
6. Balong	Darat	Ada, dengan trayek tetap
7. Seloromo	Darat	Ada, dengan trayek tetap
8. Menjing	Darat	Ada, dengan trayek tetap
9. Lempong	Darat	Tidak ada angkutan umum

Sumber: BPS, Pendataan Potensi Desa (Podes) 2020

Tabel 7.4 Kondisi Jalan Darat Antar Desa/Kelurahan Menurut Desa/Kelurahan di Kecamatan Jenawi, 2020

Desa/Kelurahan	Jenis Permukaan Jalan	Dapat Dilalui Kendaraan Bermotor Roda 4 atau Lebih
(1)	(2)	(3)
1. Gumeng	Aspal / Beton	Sepanjang tahun
2. Anggrasmanis	Aspal / Beton	Sepanjang tahun
3. Jenawi	Aspal / Beton	Sepanjang tahun
4. Trengguli	Aspal / Beton	Sepanjang tahun
5. Sidomukti	Aspal / Beton	Sepanjang tahun
6. Balong	Aspal / Beton	Sepanjang tahun
7. Seloromo	Aspal / Beton	Sepanjang tahun
8. Menjing	Aspal / Beton	Sepanjang tahun
9. Lempong	Aspal / Beton	Sepanjang tahun

Sumber: BPS, Pendataan Potensi Desa (Podes) 2020

Tabel 7.5 Jumlah Menara dan Operator Layanan Komunikasi Telepon Seluler Serta Kondisi Sinyal Telepon Seluler Menurut Desa/Kelurahan di Kecamatan Jenawi, 2020

Desa/Kelurahan	Jumlah Menara Telepon Seluler (BTS)	Jumlah Operator Layanan Komunikasi Telepon Seluler Yang Menjangkau di Desa/Kelurahan	Kondisi Sinyal Telepon Seluler di Sebagian Besar Wilayah Desa/Kelurahan
(1)	(2)	(3)	(4)
1. Gumeng	2	1	Kuat
2. Anggrasmanis	1	2	Kuat
3. Jenawi	-	4	Kuat
4. Trengguli	-	3	Kuat
5. Sidomukti	-	3	Kuat
6. Balong	2	3	Kuat
7. Seloromo	-	3	Kuat
8. Menjing	1	3	Kuat
9. Lempong	1	3	Kuat
Jenawi	7		

Sumber: BPS, Pendataan Potensi Desa (Podes) 2020

Tabel 7.6 Keberadaan Kantor Pos/Pos Pembantu/Rumah Pos dan Perusahaan/Agen Jasa Ekspedisi Swasta Menurut Desa/Kelurahan di Kecamatan Jenawi, 2020

Desa/Kelurahan	Kantor Pos/Pos Pembantu/Rumah Pos	Perusahaan/Agen Jasa Ekspedisi Swasta
(1)	(2)	(3)
1. Gumeng	Tidak ada	Tidak ada
2. Anggrasmanis	Tidak ada	Tidak ada
3. Jenawi	Tidak ada	Tidak ada
4. Trengguli	Tidak ada	Tidak ada
5. Sidomukti	Tidak ada	Tidak ada
6. Balong	Beroperasi	Tidak ada
7. Seloromo	Tidak ada	Tidak ada
8. Menjing	Tidak ada	Tidak ada
9. Lempong	Tidak ada	Tidak ada

Sumber: BPS, Pendataan Potensi Desa (Podes) 2020

Tabel 7.7 Banyaknya Sarana Lembaga Keuangan Yang Beroperasi Menurut Desa/Kelurahan dan Jenisnya di Kecamatan Jenawi, 2020

Desa/Kelurahan	Bank Umum Pemerintah	Bank Umum Swasta	Bank Perkreditan Rakyat
(1)	(2)	(3)	(4)
1. Gumeng	-	-	-
2. Angrasmanis	-	-	-
3. Jenawi	-	-	-
4. Trengguli	-	-	-
5. Sidomukti	-	-	-
6. Balong	1	1	1
7. Seloromo	-	1	1
8. Menjing	-	-	-
9. Lempong	1	-	1
Jenawi	2	2	3

Sumber: BPS, Pendataan Potensi Desa (Podes) 2020

Tabel 7.8 Banyaknya Koperasi yang Masih Aktif Menurut Desa/Kelurahan dan Jenis Koperasi di Kecamatan Jenawi, 2020

Desa/Kelurahan	Koperasi Unit desa (KUD)	Koperasi Industri Kecil dan Kerajinan Rakyat (Kopinkra)	Koperasi Simpan Pinjam (Kospin)	Koperasi Lainnya
(1)	(2)	(3)	(4)	(5)
1. Gumeng	-	-	-	-
2. Anggrasmanis	-	-	-	-
3. Jenawi	-	-	-	-
4. Trengguli	-	-	-	-
5. Sidomukti	1	-	-	-
6. Balong	-	-	1	-
7. Seloromo	-	-	1	-
8. Menjing	-	-	-	1
9. Lempong	-	-	1	-
Jenawi	1	-	3	1

Sumber: BPS, Pendataan Potensi Desa (Podes) 2020

Tabel 7.9 Banyaknya Embung Desa Menurut Desa/Kelurahan di Kecamatan Jenawi, 2019 dan 2020

Desa/Kelurahan	2019	2020
(1)	(2)	(3)
1. Gumeng	-	-
2. Anggrasmanis	1	1
3. Jenawi	-	-
4. Trengguli	-	-
5. Sidomukti	-	-
6. Balong	-	-
7. Seloromo	-	-
8. Menjing	-	-
9. Lempong	-	-
Jenawi	1	1

Sumber: BPS, Pendataan Potensi Desa (Podes) 2019 dan 2020

Tabel 7.10 Jumlah Pajak Bumi dan Bangunan (PBB) Kecamatan Jenawi, 2020

Desa/Kelurahan	Jumlah SSPT	Jumlah Ketetapan (Rp)	Jumlah Realisasi (Rp)	Persen
(1)	(2)	(3)	(4)	(5)
1. Gumeng	1 784	20 167 292	20 167 292	100.00
2. Anggrasmanis	1 579	9 655 526	9 654 058	99.98
3. Jenawi	1 682	16 251 966	16 251 966	100.00
4. Trengguli	2 015	20 435 013	20 435 013	100.00
5. Sidomukti	2 028	25 785 501	25 785 501	100.00
6. Balong	2 012	36 235 083	35 296 571	97.41
7. Seloromo	2 502	38 661 420	34 417 632	89.02
8. Menjing	1 499	18 124 024	18 124 024	100.00
9. Lempong	2 469	32 972 495	32 805 695	99.49
Jenawi	17 570	218 288 320	212 937 752	100.00

Sumber: Badan Keuangan Daerah (BKD) Kabupaten Karanganyar

DATA

MENCERDASKAN BANGSA



***BADAN PUSAT STATISTIK
KABUPATEN KARANGANYAR***

**Kompleks Perkantoran Cangkanan Jl. Majapahit No. 11B
telp. (0271) 495047 Email : bps3313@bps.go.id
Homepage : <http://www.karanganyarkab.bps.go.id>**