

# KECAMATAN JUMANTONO

## KABUPATEN KARANGANYAR



Alamat : Jalan Kakum No. 19, Genengan, Jumantono  
Telp.& Fax : (0271) 495039  
E-mail : [jumantonokec@gmail.com](mailto:jumantonokec@gmail.com)  
Website : [jumantono.karangnyarkab.go.id](http://jumantono.karangnyarkab.go.id)  
Instagram : @kecjumantono  
Facebook : Kecamatan Jumantono

# VISI DAN MISI KECAMATAN JUMANTONO KABUPATEN KARANGANYAR

*VISI : Menjadi Institusi yang akuntable sebagai pelayan,  
koordinator dan fasilitator*

- MISI :*
- a. Mewujudkan tertib penyelenggara pemerintahan  
Kecamatan dan Desa*
  - b. Mewujudkan kepatuhan hukum dan peningkatan  
kapasitas aparat Kecamatan, Desa serta masyarakat  
guna menciptakan kondisi kerja dan daerah yang  
mantap*
  - c. Mewujudkan pelayanan prima kepada Pemerintah Desa  
dan masyarakat dengan didukung sareana dan  
prasarana aparat pemerintah*
  - d. Mewujudkan tata kehidupan masyarakat yang aman  
dan damai dengan dilandasi toleransi antar umat  
beragama*
  - e. Mewujudkan fasilitasi pemberdayaan lembaga-lembaga  
masyarakat dalam pembangunan desa*

**CAMAT JUMANTONO**  
**KABUPATEN KARANGANYAR**



**BAMBANG SRIYANTO, S.Sos.,M.M.**

Pembina

NIP. 19681020 199603 1 004

**SEKRETARIS CAMAT JUMANTONO  
KABUPATEN KARANGANYAR**



**SUWARDYO, S.H.**  
**Pembina**  
**NIP. 19690526 198803 1 001**

## STAF KECAMATAN JUMANTONO



### DAFTAR PEGAWAI KECAMATAN JUMANTONO

NO	NAMA	JABATAN
1	Bambang Sriyanto, S.Sos.,M.M.	Camat
2	Suwardoyo, S.H.	Sekretaris Camat
3	Eryca Murwidyawan, S.STP.,M.Si.	Kasi Pemerintahan
4	Erwin Prilastiani, S.H.	Kasi Kesos
5	Lasmiati Yuli Hartati, S.H.,M.M.	Kasi PMD
6	Suyanto, S.Sos.	Kasi Trantib
7	Heri Purnomo, S.E.,M.M.	Kasi Yanum
8	Dody Marsetyo,S.E.	Pengelola DataTrantib
9	Suparni	Pengelola Admin Pemerintahan
10	Eni Purwanti	Bendahara Peren & Keu
11	Ngadi	Pengadministrasi Umum & Kepeg.
12	Suharto, S.E.	Pengelola Data Yanum
13	Agus Wahyu Prasetyo, S.Sos.	THL
14	Paryadi, S.Pd.	THL
15	Dyah Perwitasari, A.Md.	THL
16	Eni Wulandari, S.Pd.	THL
17	Roni Prasetyo	THL
18	Ryan Setiadi, A.Md.	THL
19	Ferdy Hartanto	THL

20	Novia Dian Andarwati	THL
21	Arga Satria Putra	THL
22	Widhi Mulia Sunaryati, S.Kom.	THL
23	Ari Kurniawan	THL
24	Rudiyanto	THL
25	Wahyuni	THL
26	Adhitya Wahyu Pradana	THL
27	Artha Sari Christin Sihaloho, S.H.	THL
28	I Dewa Nyoman Gelgel I, S.Pd.	THL
29	Musafi'ah Purwati, S.H.	THL
30	Afrisna Nur Adillah, A.Md.	THL

# STRUKTUR ORGANISASI KECAMATAN JUMANTONO

Susunan organisasi Kecamatan Jumantono Kabupaten Karanganyar adalah sebagai berikut:

- a. Camat;
- b. Sekretaris, membawahi:
  - 1) Kepala Sub Bagian Perencanaan dan Keuangan;
  - 2) Kepala Sub Bagian Umum dan Kepegawaian.
- c. Kepala Seksi Tata Pemerintahan;
- d. Kepala Seksi Ketentraman dan Ketertiban;
- e. Kepala Seksi Pemberdayaan Masyarakat dan Desa;
- f. Kepala Seksi Kesejahteraan Sosial, dan;
- g. Kepala Seksi Pelayanan Umum.

Struktur organisasi Kecamatan Jumantono Kabupaten Karanganyar adalah sebagai berikut:

## Struktur Organisasi Kecamatan

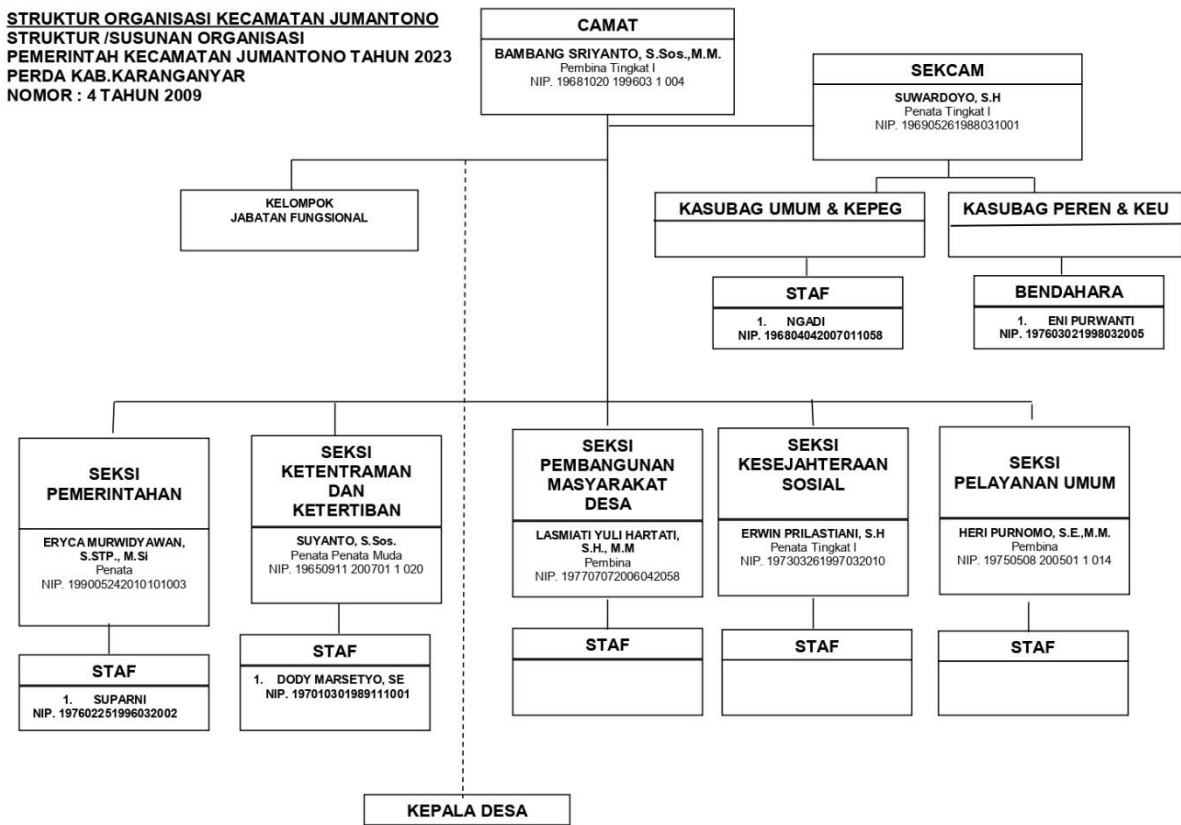

### 1. Uraian Tugas

Berdasarkan Peraturan Bupati Karanganyar Nomor 117 Tahun 2016 tentang Kedudukan, Susunan Organisasi, Tugas, Fungsi dan Tata Kerja Kecamatan dan Peraturan Bupati Karanganyar Nomor 33 Tahun 2017 tentang Uraian Tugas Jabatan Pimpinan

Tinggi, Administrator dan Pengawas pada Sekretariat Daerah, Sekretariat Dewan Perwakilan Rakyat Daerah, Inspektorat, Kecamatan dan Staf Ahli Bupati; RPJMD Kabupaten Karanganyar maka Kecamatan Jumantono melaksanakan tugas membantu Bupati dalam mengkoordinasikan penyelenggaraan pemerintahan, pelayanan publik dan pemberdayaan masyarakat desa dan kelurahan.

Untuk melaksanakan tugas sebagaimana tersebut diatas, Camat menyelenggarakan fungsi:

- a. Penyelenggaraan urusan pemerintahan umum;
- b. Pengkoordinasian kegiatan pemberdayaan masyarakat, ketentraman dan ketertiban umum, penegakan Peraturan Daerah, pemeliharaan prasarana dan sarana pelayanan umum, penyelenggaraan kegiatan pemerintahan yang dilakukan oleh Perangkat Daerah ditingkat kecamatan;
- c. Pembinaan dan pengawasan penyelenggaraan kegiatan desa atau sebutan lain dan/ atau kelurahan;
- d. Pelaksanaan urusan pemerintahan yang menjadi kewenangan kabupaten yang tidak dilaksanakan oleh unit kerja Pemerintahan Daerah yang ada di kecamatan; dan
- e. Pelaksanaan tugas lain sesuai dengan tugas dan fungsinya.

Uraian tugas dan fungsi masing-masing jabatan sesuai Peraturan Bupati Karanganyar Nomor 117 Tahun 2016 tentang Kedudukan, Susunan Organisasi, Tugas, Fungsi dan Tata Kerja Kecamatan dan Peraturan Bupati Karanganyar Nomor 33 Tahun 2017 tentang Uraian Tugas Jabatan Pimpinan Tinggi, Administrator dan Pengawas pada Sekretariat Daerah, Sekretariat Dewan Perwakilan Rakyat Daerah, Inspektorat, Kecamatan dan Staf Ahli Bupati adalah sebagai berikut:

**a. Camat**

Camat mempunyai tugas membantu Bupati dalam mengkoordinasikan penyelenggaraan pemerintahan, pelayanan publik dan pemberdayaan masyarakat desa dan kelurahan. Untuk menyelenggarakan tugas pokok dan fungsinya, Camat mempunyai fungsi:

- 1) Penyelenggaraan urusan pemerintahan umum;
- 2) Pengkoordinasian kegiatan pemberdayaan masyarakat, ketentraman dan ketertiban umum, penegakan Peraturan Daerah, pemeliharaan prasarana dan sarana pelayanan umum, penyelenggaraan kegiatan pemerintahan yang dilakukan oleh Perangkat Daerah ditingkat kecamatan;
- 3) Pembinaan dan pengawasan penyelenggaraan kegiatan desa atau sebutan lain dan/ atau kelurahan;
- 4) Pelaksanaan urusan pemerintahan yang menjadi kewenangan kabupaten yang tidak dilaksanakan oleh unit kerja Pemerintahan Daerah yang ada di kecamatan; dan
- 5) Pelaksanaan tugas lain sesuai dengan tugas dan fungsinya.

**b. Sekretariat Kecamatan**

Sekretariat dipimpin oleh sekretaris yang berada dibawah dan bertanggungjawab kepada Camat. Sekretaris mempunyai tugas perencanaan perumusan dan pelaksanaan kebijakan, pelaporan, pembinaan ketatausahaan, hukum, keuangan, kerumahtanggaan, kerjasama, kearsipan, dokumen, kehumasan, kepegawaian, pelayanan administrasi.

Dalam melaksanakan tugas sebagaimana diatas, Sekretaris melaksanakan fungsi:

- 1) Penyusunan rencana dan program kerja;



- 2) Pengkoordinasian kegiatan;
- 3) Pembinaan dan pemberian dukungan administrasi yang meliputi ketatausahaan, kepegawaian, hukum, keuangan, kerumahtanggaan, kerjasama, hubungan masyarakat, arsip dan dokumentasi;
- 4) Pengkoordinasian dan penyusunan peraturan perundang-undangan serta pelaksanaan advokasi hukum;
- 5) Pengkoordinasian pelaksanaan Sistem Pengendalian Intern Pemerintah (SPIP) dan pengelolaan informasi dan dokumentasi;
- 6) Penyelenggaraan pengelolaan barang milik/kekayaan daerah dan pelayanan pengadaan barang/jasa;
- 7) Pelaksanaan pemantauan, evaluasi dan pelaporan sesuai dengan lingkup tugasnya; dan
- 8) Pelaksanaan tugas lain yang sesuai dengan tugas dan fungsinya.

**c. Seksi Tata Pemerintahan**

Seksi Tata Pemerintahan dipimpin oleh Kepala Seksi yang berada dibawah dan bertanggungjawab kepada Camat. Kepala Seksi Tata Pemerintahan mempunyai tugas membantu Camat dalam penyiapan bahan perumusan kebijakan, perencanaan, pelaksanaan, pemantauan, evaluasi dan pelaporan urusan pemerintahan.

**d. Seksi Ketentraman dan Ketertiban**

Seksi Ketentraman dan Ketertiban dipimpin oleh Kepala Seksi yang berada dibawah dan bertanggungjawab kepada Camat. Kepala Seksi Ketentraman dan Ketertiban mempunyai tugas membantu Camat dalam penyiapan bahan perumusan kebijakan, perencanaan, pelaksanaan, pemantauan, evaluasi dan pelaporan urusan ketentraman dan ketertiban.

**e. Seksi Pemberdayaan Masyarakat dan Desa**

Seksi Pemberdayaan Masyarakat dan Desa dipimpin oleh Kepala Seksi yang berada dibawah dan bertanggungjawab kepada Camat. Kepala Seksi Pemberdayaan Masyarakat dan Desa mempunyai tugas membantu Camat dalam penyiapan bahan perumusan kebijakan, perencanaan, pelaksanaan, pemantauan, evaluasi dan pelaporan urusan pemberdayaan masyarakat.

**f. Seksi Kesejahteraan Sosial**

Seksi Kesejahteraan Sosial dipimpin oleh Kepala Seksi yang berada dibawah dan bertanggungjawab kepada Camat. Kepala Seksi Kesejahteraan Sosial; mempunyai tugas membantu Camat dalam penyiapan bahan perumusan kebijakan, perencanaan, pelaksanaan, pemantauan, evaluasi dan pelaporan urusan kesejahteraan sosial.

**g. Seksi Pelayanan Umum**

Seksi Pelayanan Umum mempunyai tugas membantu Camat dalam penyiapan bahan perumusan kebijakan, perencanaan pelaksanaan, pemantauan, evaluasi dan pelaporan urusan pelayanan umum.

# PETA WILAYAH KECAMATAN JUMANTONO

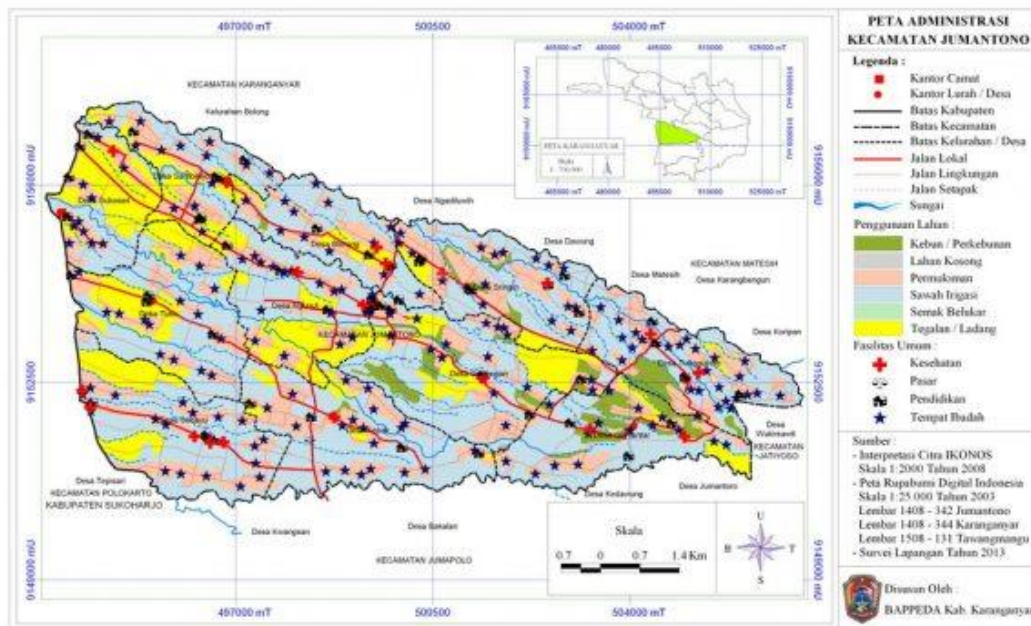

## KEADAAN GEOGRAFIS

1. Letak Geografis Kecamatan Jumantono merupakan salah satu kecamatan dari 17 kecamatan yang ada di Kabupaten Karanganyar. Jarak dari ibukota kabupaten 11 km arah Tenggara. Luas wilayah Kecamatan Jumantono adalah 53,55 km<sup>2</sup> dengan ketinggian rata-rata 293 m di atas permukaan laut.

Batas wilayah Kecamatan Jumantono :

Sebelah Utara : Kec. Matesih dan Kec. Karanganyar

Sebelah Selatan : Kec. Jumapolo

Sebelah Barat : Kab. Sukoharjo

Sebelah Timur : Kec. Jatiyoso

2. Luas Wilayah Luas wilayah Kecamatan Jumantono adalah 5.354,8 Ha, yang terdiri dari luas tanah sawah 1.595,6 Ha, dan luas tanah kering 3.759,2 Ha. Tanah sawah terdiri dari irigasi teknis 0,00 Ha, ½ teknis 676,4 Ha, sederhana 791,8 Ha dan tadah hujan 127,4 Ha. Sementara itu luas tanah untuk pekarangan/ bangunan 1.634,3 Ha dan luas untuk tegalan/ladang 1.879,1 Ha. Di Kecamatan Jumantono tidak terdapat hutan negara dan perkebunan.

### Jumlah Penduduk Wilayah Kecamatan Jumantono

NO	KELURAHAN	L	P	JUMLAH
1	Genengan	2353	2242	1345
2	Sukosari	1732	1756	3488
3	Tugu	2666	2677	5343
4	Kebak	2004	2020	4024
5	Ngunut	2043	2113	4156
6	Sringin	2995	3056	6051
7	Blorong	2472	2397	4669
8	Gemantar	1952	1968	3920
9	Sedayu	2556	2585	5141
10	Tunggulrejo	2795	2793	5588
11	Sambirejo	1949	1945	3894
	<b>JUMLAH</b>	<b>25517</b>	<b>25552</b>	<b>47619</b>

L = Laki - Laki

P = Perempuan

### DATA RT, RW DAN KK KECAMATAN JUMANTONO KABUPATEN KARANGANYAR

No	DESA	DUSUN	Jumlah RT	Jumlah RW	Jumlah RT + RW	Jumlah KK
1	2	3	5	6	7	8
1	Genengan	6	31	12	43	1472
2	Sukosari	4	17	7	24	999
3	Tugu	4	28	10	38	
4	Kebak	5	22	9	31	1230
5	Ngunut	4	25	8	33	1144
6	Sringin	3	38	14	52	1779
7	Blorong	3	30	8	38	1117
8	Gemantar	8	18	9	27	1576
9	Sedayu	5	28	12	40	
10	Tunggulrejo	9	46	18	64	1729
11	Sambirejo	4	28	6	34	1165

**DATA APARAT PEMERINTAH DAN LEMBAGA TAHUN 2023  
KECAMATAN JUMANTONO**

NO	KELURAHAN /DESA	JUMLAH APARAT						JUMLAH PERSONIL LEMBAGA				
		KADES	SEK DES	KA DUS	KAUR	KASI	STAFF /THL	BPD	LPMD/ LPMK	LINMAS	KARANG TARUNA	PKK
1	Genengan	1	1	6	3	3	1	7	7	34	15	49
2	Sukosari	1	1	3	3	3	0	7	10	33	15	15
3	Tugu	1	1	4	3	3	1	7	15	30	33	55
4	Kebak	1	1	5	3	3	1	7	10	35	14	18
5	Ngunut	1	1	4	2	4	2	7	3	33	9	23
6	Sringin	1	1	6	3	3	0	7	13	33	20	20
7	Blorong	1	1	3	3	3	0	7	5	33	5	37
8	Gemantar	1	1	7	3	3	1	7	20	20	12	21
9	Sedayu	1	1	4	3	3	0	7	10	32	5	19
10	Tunggulrejo	1	1	9	3	3	0	7	10	30	10	10
11	Sambirejo	1	1	4	3	3	0	7	10	33	16	34
<b>JUMLAH</b>		11	11	55	32	34	6	77	113	346	154	301

**DATA LUAS WILAYAH, DISTRIBUSI, KEPADATAN PENDUDUK, DAN AGAMA TAHUN 2023  
KECAMATAN JUMANTONO**

NO	KELURAHAN/DESA	JUMLAH PENDUDUK MENURUT AGAMA				
		ISLAM	KATHOLIK	PROTESTAN	HINDU	BUDHA
1	Genengan	4534	46	15	0	0
2	Sukosari	3479	0	9	0	0
3	Tugu	5324	2	16	0	1
4	Kebak	3938	10	76	0	0
5	Ngunut	4112	14	9	0	21
6	Sringin	6024	4	23	0	0
7	Blorong	4850	16	0	0	3
8	Gemantar	3738	12	18	0	2
9	Sedayu	5110	31	0	0	0
10	Tunggulrejo	5482	49	13	0	3
11	Sambirejo	3868	15	11	0	0
JUMLAH		50459	199	190	0	30

**SARANA TEMPAT IBADAH  
DATA JUMLAH SARANA TEMPAT IBADAH TAHUN 2023  
KECAMATAN JUMANTONO**

NO	DESA	SARANA TEMPAT IBADAH				
		MASJID	GEREJA	WIHARA	KLENTENG	PURA
1	Genengan					
2	Sukosari	10	-	-	-	-
3	Tugu	20	1	-	-	-
4	Kebak	21	1	-	-	-
5	Ngunut	21	-	-	-	-
6	Sringin	29	-	-	-	-
7	Blorong	17	-	-	-	-
8	Gemantar	14	1	-	-	-
9	Sedayu	18	1	-	-	-
10	Tunggulrejo	28	2	-	-	-
11	Sambirejo	16	-	-	-	-
JUMLAH		194	6	0	0	0

**JUMLAH PENDUDUK TAMAT  
SD/SEDERAJAT**

<b>NO</b>	<b>KELURAHAN</b>	<b>L</b>	<b>P</b>	<b>JUMLAH</b>
1	Genengan	609	736	1345
2	Sukosari	450	536	986
3	Tugu	910	953	1863
4	Kebak	761	779	1540
5	Ngunut	479	582	1061
6	Sringin	1296	1272	2568
7	Blorong	75	89	164
8	Gemantar	740	782	1522
9	Sedayu			2009
10	Tunggulrejo	812	879	1691
11	Sambirejo	637	649	1286
	<b>JUMLAH</b>	<b>6769</b>	<b>7257</b>	<b>16035</b>

**JUMLAH PENDUDUK TAMAT SMP/SEDERAJAT**

<b>NO</b>	<b>KELURAHAN</b>	<b>L</b>	<b>P</b>	<b>JUMLAH</b>
1	Genengan	492	471	963
2	Sukosari	404	367	771
3	Tugu	501	478	979
4	Kebak	374	383	757
5	Ngunut	453	421	874
6	Sringin	561	679	1364
7	Blorong	35	23	58
8	Gemantar	321	311	632
9	Sedayu			895
10	Tunggulrejo	534	483	1017
11	Sambirejo	408	375	783
	<b>JUMLAH</b>	<b>4083</b>	<b>3991</b>	<b>9093</b>

**JUMLAH PENDUDUK TAMAT SLTA/SEDERAJAT**

NO	KELURAHAN	L	P	JUMLAH
1	Genengan	369	180	549
2	Sukosari	284	214	498
3	Tugu			
4	Kebak	166	123	289
5	Ngunut	381	348	729
6	Sringin	344	359	703
7	Blorong	22	14	36
8	Gemantar	122	97	219
9	Sedayu			565
10	Tunggulrejo	338	294	632
11	Sambirejo	192	176	368
	<b>JUMLAH</b>	<b>2218</b>	<b>1805</b>	<b>4588</b>

**JUMLAH PENDUDUK YANG TAMAT DIPLOMA I /II**

NO	KELURAHAN	L	P	JUMLAH
1	Genengan	5	7	12
2	Sukosari	4	10	14
3	Tugu	3	3	6
4	Kebak	3	7	10
5	Ngunut	8	9	17
6	Sringin	36	40	76
7	Blorong	3	5	8
8	Gemantar	2	3	5
9	Sedayu			9
10	Tunggulrejo	6	7	13
11	Sambirejo	3	5	8
	<b>JUMLAH</b>	<b>73</b>	<b>96</b>	<b>178</b>

**JUMLAH PENDUDUK YANG TAMAT DIPLOMA  
III/AKADEMI/SARJANA MUDA**

<b>NO</b>	<b>KELURAHAN</b>	<b>L</b>	<b>P</b>	<b>JUMLAH</b>
1	<b>Genengan</b>	16	16	32
2	<b>Sukosari</b>	10	18	28
3	<b>Tugu</b>	7	18	25
4	<b>Kebak</b>	6	10	16
5	<b>Ngunut</b>	17	21	38
6	<b>Sringin</b>	19	20	34
7	<b>Blorong</b>	2	3	5
8	<b>Gemantar</b>	3	5	8
9	<b>Sedayu</b>			29
10	<b>Tunggulrejo</b>	14	26	40
11	<b>Sambirejo</b>	16	15	31
	<b>JUMLAH</b>	<b>110</b>	<b>152</b>	<b>286</b>

**JUMLAH PENDUDUK YANG TAMAT DIPLOMA IV/SARJANA**

<b>NO</b>	<b>KELURAHAN</b>	<b>L</b>	<b>P</b>	<b>JUMLAH</b>
1	<b>Genengan</b>	61	15	76
2	<b>Sukosari</b>	20	31	51
3	<b>Tugu</b>	1	1	2
4	<b>Kebak</b>			
5	<b>Ngunut</b>	56	62	118
6	<b>Sringin</b>	31	23	54
7	<b>Blorong</b>	0	0	0
8	<b>Gemantar</b>	7	14	21
9	<b>Sedayu</b>			47
10	<b>Tunggulrejo</b>	42	54	96
11	<b>Sambirejo</b>	23	21	44
	<b>JUMLAH</b>	<b>241</b>	<b>221</b>	<b>509</b>



**JUMLAH PENDUDUK YANG TAMAT STRATA II**

NO	KELURAHAN	L	P	JUMLAH
1	Genengan	3	2	5
2	Sukosari	2	1	3
3	Tugu	1	1	2
4	Kebak	1	1	2
5	Ngunut	4	4	8
6	Sringin	2	0	2
7	Blorong	0	0	0
8	Gemantar	1	0	1
9	Sedayu	0	0	0
10	Tunggulrejo	2	1	3
11	Sambirejo	2	0	2
	JUMLAH	18	10	28

**JUMLAH SARANA PENDIDIKAN  
DATA SARANA PENDIDIKAN TAHUN 2023  
KECAMATAN JUMANTONO**

NO	KELURAHAN/DESA	JUMLAH SARANA PENDIDIKAN			
		SD	SMP	SMA	PERGURUAN TINGGI
1	Genengan	2	0	0	0
2	Sukosari	2	0	0	0
3	Tugu	3	1	0	0
4	Kebak	4	0	0	0
5	Ngunut	3	2	0	0
6	Sringin	4	0	0	0
7	Blorong	3	0	1	0
8	Gemantar	2	1	0	0
9	Sedayu	3	1	0	0
10	Tunggulrejo	4	0	0	0
11	Sambirejo	2	0	0	0
	JUMLAH	32	5	1	0

**JUMLAH SARANA KESEHATAN**  
**DATA JUMLAH SARANA/FASILITAS KESEHATAN TAHUN : 2023**  
**KECAMATAN JUMANTONO**

NO	KELURAHAN/ DESA	JUMLAH SARANA/FASILITAS KESEHATAN							
		KLINIK	PUSKESMAS	PUSKESMAS PEMB	RUMAH SAKIT	RSB/ RB	PRAKTEK DOKTER	PRAKTEK BIDAN	POSYANDU
1	Genengan	0	0	0	0	0	0	1	0
2	Sukosari	0	0	1	0	0	0	2	5
3	Tugu	0	0	0	0	0	0	0	8
4	Kebak	0	0	0	0	0	0	1	8
5	Ngunut	1	1	1	0	0	0	2	8
6	Sringin	1	0	1	0	0	0	2	4
7	Blorong	0	0	0	0	0	0	0	
8	Gemantar	0	0	1	0	0	0	1	0
9	Sedayu	2	0	1	0	2	1	0	11
10	Tunggulrejo	0	0	1	0	0	1	1	10
11	Sambirejo	0	0	0	0	0	0	1	4
JUMLAH		4	1	6	0	2	2	11	58

**SARANA PEREKONOMIAN**  
**DATA JUMLAH SARANA PEREKONOMIAN TAHUN : 2023**  
**KECAMATAN JUMANTONO**

NO	DESA	SARANA PEREKONOMIAN					
		PASAR DESA	MINI MARKET	SUPERMARKET	PERBANKAN	MALL	TOKO KELONTONG/ WARUNG
1	Genengan						
2	Sukosari	-	-	-	-	-	7
3	Tugu	-	-	-	-	-	-
4	Kebak	-	-	-	-	-	27
5	Ngunut	-	2	-	2	-	20
6	Sringin	-	-	-	-	-	22
7	Blorong	-	-	-	-	-	157
8	Gemantar	-	-	-	-	-	-
9	Sedayu	-	-	-	1	-	50
10	Tunggulrejo	1	-	-	-	-	50
11	Sambirejo	-	-	-	-	-	-
JUMLAH		1	2	0	3	0	333

**TEMPAT WISATA / KULINER**  
**DATA JUMLAH SARANA TEMPAT WISATA DAN USAHA JASA PARIWISATA TAHUN 2023**  
**KECAMATAN JUMANTONO**

NO	KELURAHAN /DESA	SARANA PARIWISATA						USAHA JASA WISATA			
		TEMPAT WISATA	PASAR DESA	SUPER MARKET	RESTORANT / RUMAH MAKAN	KEDAI KOPI/ KEDAI MAKAN	TOKO KELONTONG/WARUNG	HOTEL/ LOSMEN	HOMESTAY/PONDOK WISATA	JASAKULINER/OLEH-OLEH/CEMILAN	DESA WISATA
1	Genengan										
2	Sukosari	-	-	-	1	1	-	-	-	3	-
3	Tugu	-	-	-	-	-	-	-	-	-	-
4	Kebak	-	-	-	-	58	-	-	-	-	-
5	Ngunut	-	-	-	-	-	-	-	-	-	-
6	Sringin	-	-	-	-	12	-	-	-	62	-
7	Blorong	-	-	-	-	-	-	-	-	-	-
8	Gemantar	-	-	-	-	-	-	-	-	-	-
9	Sedayu	1	-	-	-	15	1	-	-	-	-
10	Tunggulrejo	-	1	-	-	-	-	-	-	-	-
11	Sambirejo	-	-	-	-	-	-	-	-	-	-
JUMLAH		1	1	0	1	86	1	0	0	65	0

**SARANA PEREKONOMIAN**  
**DATA JUMLAH SARANA PEREKONOMIAN TAHUN 2023**  
**KECAMATAN JUMANTONO**

NO	DESA	SARANA PEREKONOMIAN					
		PASAR DESA	MINI MARKET	SUPERMARKET	PERBANKAN	MALL	TOKO KELONTONG/WARUNG
1	Genengan						
2	Sukosari	-	-	-	-	-	7
3	Tugu	-	-	-	-	-	-
4	Kebak	-	-	-	-	-	27
5	Ngunut	-	2	-	2	-	20
6	Sringin	-	-	-	-	-	22
7	Blorong	-	-	-	-	-	157
8	Gemantar	-	-	-	-	-	-
9	Sedayu	-	-	-	1	-	50
10	Tunggulrejo	1	-	-	-	-	50
11	Sambirejo	-	-	-	-	-	-
JUMLAH		1	2	0	3	0	333

**PRODUK UNGGULAN / KESENIAN**  
**DATA JUMLAH PRODUK UNGGULAN / KESENIAN TAHUN 2023**  
**KECAMATAN JUMANTONO**

NO	DESA	PRODUK UNGGULAN		SANGGAR SENI		BUDAYA		TRADISI	
		NAMA	JUMLAH	NAMA	JUMLAH	NAMA	JUMLAH	NAMA	JUMLAH
1	Genengan	Durian		Campur Sari	7			Bersih Desa	
		Singkong							
2	Sukosari	Kripik Singkong	1	Campur Sari	1				
		Rambak	1						
		Peyek Jangkrik	1						
3	Tugu	Kerajinan	250	-	-	-	-	Bersih Dusun	11
4	Kebak	-	0		0	Campursari	-	Bersih Desa	7
5	Ngunut	Minuman Siap Saji	1	-	-	-	-	-	1
6	Sringin	Kerupuk Kulit	56	Cs. Wasis Entertainment	1	Gotong Royong	6	Bersih Dusun	6
		Tusuk Sate	64	Cs. Rezha Musik	1				
7	Blorong	-	-	-	-	-	-	-	-
8	Gemantar	-	-	Wayang	1	Wayang	1	-	-
						Campur Sari	1	-	-
9	Sedayu	Palawija	5	Thukul Laras	1	Kesenian	1	Bersih Dusun	1
10	Tunggulrejo	-	-	-	-	-	-	-	-
11	Sambirejo	-	-	-	-	-	-	-	-
JUMLAH			379		12		9		26

**KELAS/TIPE/STATUS DESA  
DATA JUMLAH KELAS, TIPE, STATUS DESA TAHUN 2023  
KECAMATAN JUMANTONO**

NO	DESA	KELAS/TIPE/STATUS DESA		
		MAJU	BERKEMBANG	TERTINGGAL
1	Genengan		V	
2	Sukosari		V	
3	Tugu		V	
4	Kebak		V	
5	Ngunut	V		
6	Sringin		V	
7	Blorong		V	
8	Gemantar		V	
9	Sedayu		V	
10	Tunggulrejo		V	
11	Sambirejo		V	
<b>JUMLAH</b>		<b>1</b>	<b>10</b>	<b>0</b>

**SARANA PENGAIRAN  
DATA JUMLAH SARANA PENGAIRAN TAHUN 2023  
KECAMATAN JUMANTONO**

NO	DESA	SARANA PENGAIRAN			
		WADUK	BENDUNGAN	DAM	DLL
1	Genengan				
2	Sukosari	-	2	5	
3	Tugu	-	-	1	
4	Kebak	-	3	-	1 (Embung)
5	Ngunut	-	-	2	-
6	Sringin	-	-	10	
7	Blorong	-	-	-	
8	Gemantar	-	-	3	
9	Sedayu	-	-	7	
10	Tunggulrejo	-	-	10	
11	Sambirejo	-	-	-	
<b>JUMLAH</b>		<b>0</b>	<b>5</b>	<b>38</b>	<b>1</b>

**PERTANIAN/PERIKANAN UNGGULAN  
DATA JUMLAH PERTANIAN/PERIKANAN TAHUN 2023  
KECAMATAN JUMANTONO**

NO	DESA	PERTANIAN		PERIKANAN	
		JENIS PERTANIAN	JUMLAH	JENIS PERIKANAN	JUMLAH
1	Genengan	Padi			
		Palawija			
		Tebu			
		Tanaman Buah			
2	Sukosari	Padi	141 Ha	Kolam	20 Buah
		Polowijo	76 Ha	Dalam Tabung (Ikan Hias)	50 Buah
3	Tugu	-	-	-	-
4	Kebak	Padi Palawija	109 Ha	Lele	45000 Ekor
		Jagung	30 Ha		
		Kacang Tanah	170 Ha		
		Tebu	23 Ha		
5	Ngunut	-	-	-	-
6	Sringin	Sawah			
		Tegal			
7	Blorong	-	-	-	-
8	Gemantar	Sawah	125	-	-
		Tegal	234	-	-
9	Sedayu	Padi		Ikan Air Tawar	2 Jenis
		Palawija			
10	Tunggulrejo	5	5	1	1
11	Sambirejo	Sawah		-	-
		Ladang			
		Kebun			