LAMPIRAN
PERATURAN DESA GEMPOLAN
NOMOR : 10 TAHUN 2016
TENTANG :
SUSUNAN ORGANISASI DAN TATA KERJA
PEMERINTAH DESA
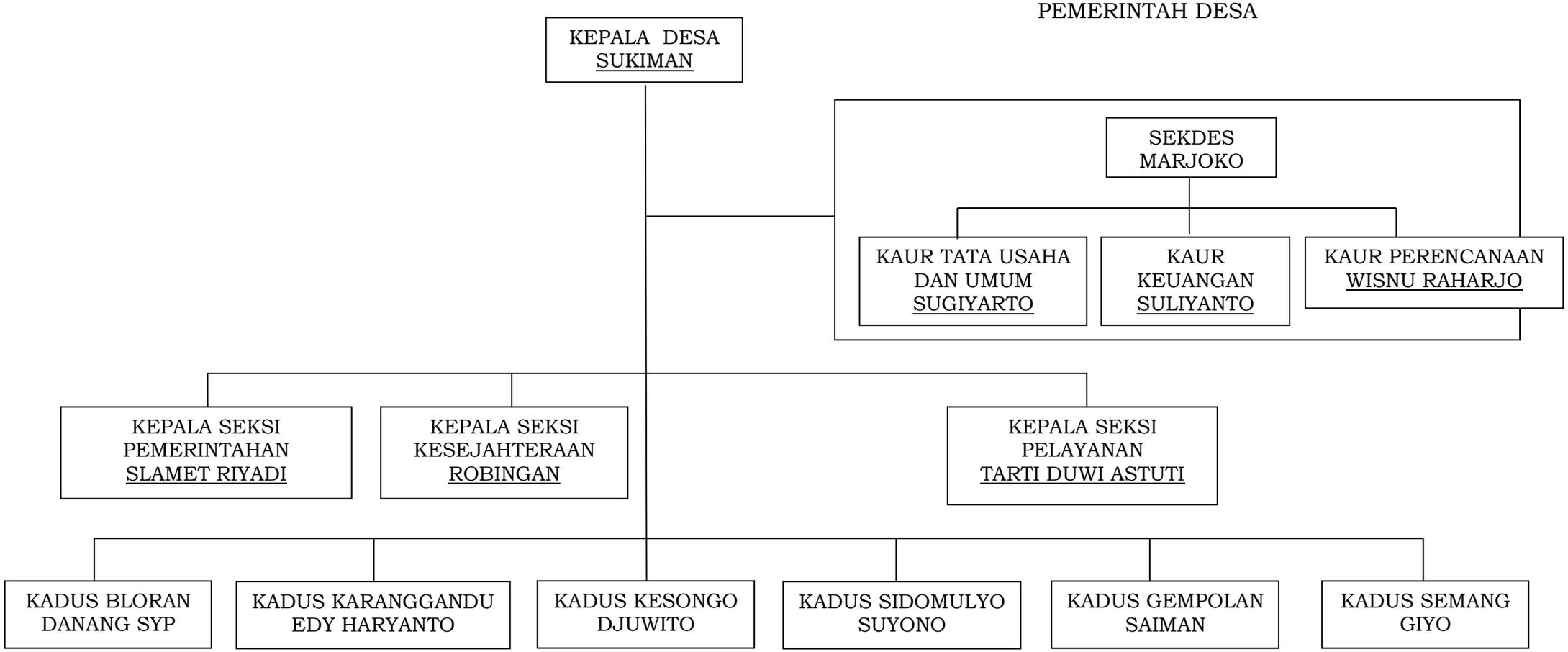
BAGAN SUSUNAN ORGANISASI DAN TATA KERJA
PEMERINTAH DESA