

**KECAMATAN
KEBAKKRAMAT
DALAM ANGKA**

2021

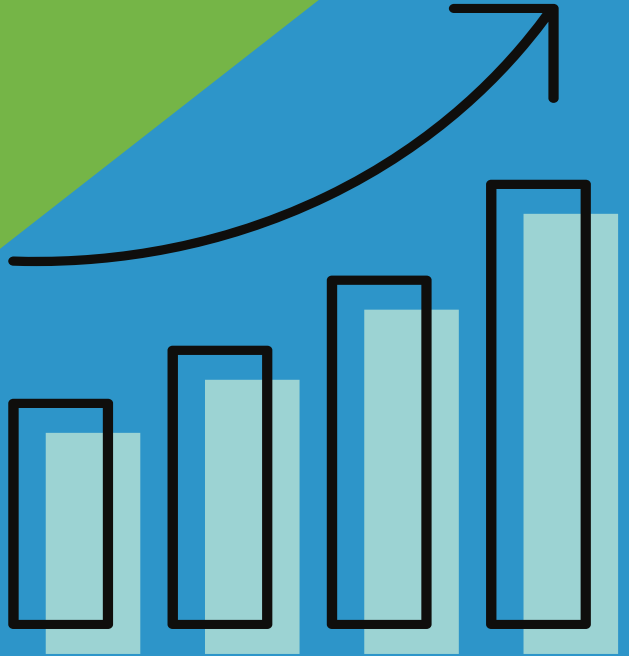

**KECAMATAN
KEBAKKRAMAT

DALAM ANGKA**

2021

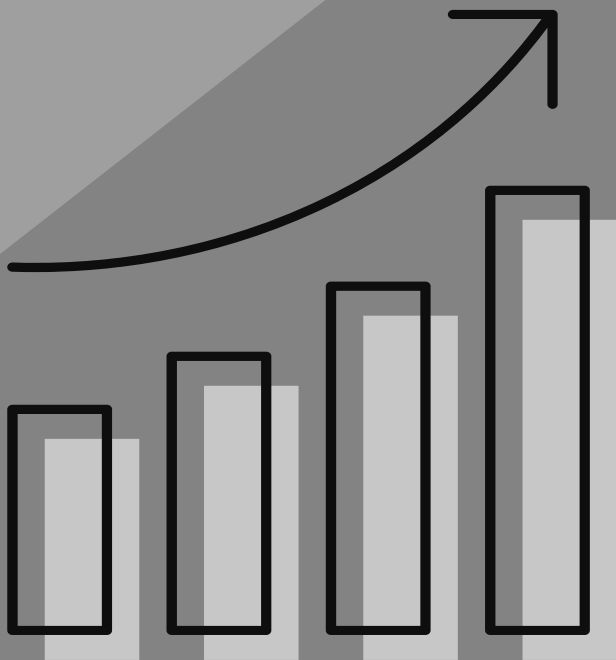

KECAMATAN KEBAKKRAMAT DALAM ANGKA 2021

ISSN : 2614-9591

No. Publikasi/Publication Number: 33130.2120

Katalog/Catalog: 1102001.3313140

Ukuran Buku/Book Size: 17,6 X 25 cm

Jumlah Halaman/Number of Pages: x + 105 halaman/pages

Naskah/Manuscript:

BPS Kabupaten Karanganyar

BPS-Statistics of Karanganyar Regency

Penyunting/Editor:

BPS Kabupaten Karanganyar

BPS-Statistics of Karanganyar Regency

Desain Kover oleh/Cover Designed by:

BPS Kabupaten Karanganyar

BPS-Statistics of Karanganyar Regency

Ilustrasi Kover/Cover Illustration:

Keterangan dalam Bahasa Indonesia/ *Information in English*

Penerbit/Published by:

BPS Kabupaten Karanganyar/*BPS-Statistics of Karanganyar Regency*

Pencetak/Printed by:

Badan Pusat Statistik

Sumber Ilustrasi/Graphics by: freepik, canva

Dilarang mengumumkan, mendistribusikan, mengkomunikasikan, dan/atau menggandakan sebagian atau seluruh isi buku ini untuk tujuan komersial tanpa izin tertulis dari Badan Pusat Statistik

Prohibited to announce, distribute, communicate, and/or copy part of all this book for commercial purpose without permission from BPS-Statistics Indonesia

SAMBUTAN

Assalamu'alaikum Wr.Wb.

Dengan mengucapkan puji syukur ke hadirat Tuhan Yang Maha Esa, saya menyambut baik upaya penerbitan publikasi “KECAMATAN KEBAKKRAMAT DALAM ANGKA 2021”, sebagai bagian upaya penyediaan informasi statistik dan penyebarluasan data-data aktual di berbagai bidang.

Data/informasi statistik yang akurat merupakan hal yang sangat vital dalam perencanaan pembangunan dan penyelenggaraan pemerintahan. Dengan data yang akurat, maka rencana dan kebijakan pembangunan akan lebih mampu memberdayakan setiap potensi pembangunan secara optimal, sehingga pembangunan akan memberikan manfaat yang sebesar-besarnya bagi bangsa dan negara.

Harapan saya semoga publikasi ini dapat bermanfaat bagi Pemerintah Daerah Kabupaten Karanganyar maupun bagi pengguna data lainnya, sebagai kajian evaluasi dan perencanaan pembangunan di masa depan.

Wassalamu'alaikum Wr.Wb.

Karanganyar, September 2021

BADAN PUSAT STATISTIK
KABUPATEN KARANGANYAR

K e p a l a,



Dewi Trirahayuni

KATA PENGANTAR

Buku “Kecamatan KEBAKKRAMAT Dalam Angka 2021” merupakan publikasi tahunan yang disusun oleh Koordinator Statistik Kecamatan KEBAKKRAMAT atas kerja-sama antara BPS Kabupaten Karanganyar dan Pemerintah Kabupaten Karanganyar.

Publikasi ini memuat data-data yang dimaksudkan untuk memberi gambaran tentang keadaan geografis, ciri dan keadaan penduduk , kondisi sosial dan perekonomian di Kecamatan KEBAKKRAMAT.

Pada kesempatan ini kami mengucapkan terima kasih yang sebesar-besarnya, dimana telah banyak membantu sehingga publikasi ini dapat kami terbitkan, yaitu kepada :

1. Kepala BPS Kabupaten Karanganyar.
2. Camat KEBAKKRAMAT.
3. Semua Dinas Jawatan se Kecamatan KEBAKKRAMAT.

Kami senantiasa mengharap saran dan kritik guna penyempurnaan penyusunan publikasi ini pada tahun-tahun berikutnya.

KEBAKKRAMAT, September 2021
Koordinator Statistik Kecamatan
Kecamatan KEBAKKRAMAT

Daftar isi

	Hal.
Sambutan Kepala BPS Kab Karanganyar	i
Kata Pengantar	ii
Daftar Isi	v
Peta Kecamatan	x
Ulasan Singkat	1
Tabel - tabel	
BAB I. GEOGRAFI	
1.1 Jarak Kantor Desa/Kelurahan dan ketinggian rata-rata di Kecamatan Kebakkramat, 2020	11
1.2 Luas Wilayah Kecamatan Kebakkramat Menurut Penggunaan, 2020	12
1.3 Luas Tanah Sawah Kecamatan Kebakkramat Menurut Jenis Pengairan, 2020	13
1.4 Luas Tanah Kering Kecamatan Kebakkramat Menurut Penggunaan, 2020	14
1.5 Luas Lain-lain Kecamatan Kebakkramat Menurut Penggunaan, 2020	15
BAB II. PEMERINTAHAN	
2.1 Klasifikasi Desa/Kelurahan di Kecamatan Kebakkramat, 2020	19
2.2 Banyaknya Dusun, Dukuh, RW dan RT di Kecamatan Kebakkramat, 2020	20
2.3 Banyaknya Aparat Pemerintahan di Kecamatan Kebakkramat, 2020	21
2.4 Banyaknya Anggota BPD, Pengurus LPMD, Kader Pembangunan, dan Pengurus LPP di Kecamatan Kebakkramat, 2020	22
2.5 Luas Tanah Bengkok dan Kas Desa di Kecamatan Kebakkramat, 2020	23
2.6 Luas Tanah Bengkok Pamong Desa di Kecamatan Kebakkramat, 2020	24
2.7 Luas Tanah Kas Desa di Kecamatan Kebakkramat, 2020	25

BAB III. PENDUDUK

3.1.1	Penduduk, Laju Pertumbuhan Penduduk, Distribusi Persentase Penduduk, Kepadatan Penduduk, Rasio Jenis Kelamin Menurut Desa/Kelurahan di Kecamatan Kebakkramat, 2020	29
3.1.2	Jumlah Penduduk Menurut Kelompok Umur dan Jenis Kelamin di Kecamatan Kebakkramat, 2020	30
3.2	Banyaknya Keluarga Menurut Tingkat Kesejahteraan di Kecamatan Kebakkramat, 2020	31

BAB IV. SOSIAL

4.1.1	Banyaknya Sekolah Dasar (SD) Menurut Desa/Kelurahan di Kecamatan Kebakkramat, 2020	35
4.1.2	Banyaknya Murid dan Guru Sekolah (SD) Negeri di Kecamatan Kebakkramat, 2019/2020	36
4.1.3	Banyaknya Murid dan Guru Sekolah Dasar (SD) Swasta di Kecamatan Kebakkramat, 2019/2020	37
4.1.4	Banyaknya Madrasah Ibtidaiyah (MI) Menurut Desa/Kelurahan di Kecamatan Kebakkramat, 2020	38
4.1.5	Banyaknya Murid dan Guru Madrasah Ibtidaiyah (MI) Negeri di Kecamatan Kebakkramat, 2019/2020	39
4.1.6	Banyaknya Murid dan Guru Madrasah Ibtidaiyah (MI) Swasta di Kecamatan Kebakkramat, 2019/2020	40
4.1.7	Banyaknya Sekolah Menengah Pertama (SMP) Menurut Desa/Kelurahan di Kecamatan Kebakkramat, 2020	41
4.1.8	Banyaknya Murid dan Guru Sekolah Menengah Pertama (SMP) Negeri di Kecamatan Kebakkramat, 2019/2020	42
4.1.9	Banyaknya Murid dan Guru Sekolah Menengah Pertama (SMP) Swasta di Kecamatan Kebakkramat, 2019/2020	43
4.1.10	Banyaknya Madrasah Tsanawiyah (MTs) Menurut Desa/Kelurahan di Kecamatan Kebakkramat, 2020	44
4.1.11	Banyaknya Murid dan Guru Madrasah Tsanawiyah (MTs) Negeri di Kecamatan Kebakkramat, 2019/2020	45
4.1.12	Banyaknya Murid dan Guru Madrasah Tsanawiyah (MTs) Swasta di Kecamatan Kebakkramat, 2019/2020	46
4.1.13	Banyaknya Sekolah Menengah Atas (SMA) Menurut Desa/Kelurahan di Kecamatan Kebakkramat, 2020	47

4.1.14	Banyaknya Murid dan Guru Sekolah Menengah Atas (SMA) Negeri di Kecamatan Kebakkramat, 2019/2020	48
4.1.15	Banyaknya Murid dan Guru Sekolah Menengah Atas (SMA) Swasta di Kecamatan Kebakkramat, 2019/2020	49
4.1.16	Banyaknya Madrasah Aliyah (MA) Menurut Desa/Kelurahan di Kecamatan Kebakkramat, 2020	50
4.1.17	Banyaknya Murid dan Guru Madrasah Aliyah (MA) Negeri di Kecamatan Kebakkramat, 2019/2020	51
4.1.18	Banyaknya Murid dan Guru Madrasah Aliyah (MA) Swasta di Kecamatan Kebakkramat, 2019/2020	52
4.1.19	Banyaknya Sekolah Menengah Kejuruan (SMK) Menurut Desa/Kelurahan di Kecamatan Kebakkramat, 2020	53
4.1.20	Banyaknya Murid dan Guru Sekolah Menengah Kejuruan (SMK) Negeri di Kecamatan Kebakkramat, 2019/2020	54
4.1.21	Banyaknya Murid dan Guru Sekolah Menengah Kejuruan (SMK) Swasta di Kecamatan Kebakkramat, 2019/2020	55
4.1.22	Banyaknya Akademi/Perguruan Tinggi Menurut Desa/Kelurahan di Kecamatan Kebakkramat, 2020	56
4.1.23	Kemudahan Untuk Mencapai Sarana Pendidikan Terdekat Bagi Desa/Kelurahan yang Tidak ada Sarana Pendidikan Menurut Desa/Kelurahan dan Jenjang Pendidikan di Kecamatan Kebakkramat, 2020	57
4.2.1	Banyaknya Sarana Kesehatan Menurut Desa/Kelurahan dan Jenis Sarana Kesehatan di Kecamatan Kebakkramat, 2020	58
4.2.2	Kemudahan Mencapai Sarana Kesehatan Terdekat Bagi Desa/Kelurahan yang Tidak ada Sarana Kesehatan Menurut Desa/Kelurahan dan Jenis Sarana Kesehatan di Kecamatan Kebakkramat, 2020	59
4.2.3	Banyaknya Warga Penderita Gizi Buruk Menurut Desa/Kelurahan di Kecamatan Kebakkramat, 2019 dan 2020	60
4.2.4	Banyaknya Tenaga Kesehatan yang Tinggal di Desa di Kecamatan Kebakkramat , 2020	61
4.2.5	Banyaknya PUS dan Akseptor KB di Kecamatan Kebakkramat , 2020	62
4.2.6	Banyaknya PUS Bukan Peserta KB di Kecamatan Kebakkramat , 2020	63
4.2.7	Banyaknya Akseptor Aktif menurut Alat Kontrasepsi di Kecamatan Kebakkramat, 2020	64
4.3	Banyaknya Penyandang Cacat di Kecamatan Kebakkramat, 2020	65

4.4.1	Jumlah Penduduk Menurut Agama di Kecamatan Kebakkramat, 2020	66
4.4.2	Banyaknya Tempat Ibadah di Kecamatan Kebakkramat , 2020	67
4.4.3	Banyaknya Nikah, Cerai Talak, Cerai Gugat di Kecamatan Kebakkramat, 2020	68
4.5.1	Banyaknya Kejadian Bencana Alam Menurut Desa/Kelurahan dan Jenis Bencana Alam di Kecamatan Kebakkramat, 2020	69
4.5.2	Banyaknya Korban Jiwa Akibat Bencana Alam Menurut Desa/Kelurahan dan Jenis Bencana Alam di Kecamatan Kebakkramat, 2020	71
4.5.3	Keberadaan Fasilitas/Upaya Antisipasi/Mitigasi Bencana Alam Menurut Desa/Kelurahan di Kecamatan Kebakkramat, 2020	73

BAB V. PERTANIAN

5.1.1	Luas Panen dan Produksi Padi dan Palawija di Kecamatan Kebakkramat, 2020	77
5.2.1	Luas Panen dan Produksi Tanaman Sayur-sayuran di Kecamatan Kebakkramat, 2020	78
5.2.2	Luas Panen dan Produksi Tanaman Buah-Buahan di Kecamatan Kebakkramat, 2020	79
5.3.1	Luas Panen dan Produksi Tanaman Perkebunan di Kecamatan Kebakkramat , 2020	80
5.3.2	Jumlah Ternak Besar dan Ternak Kecil di Kecamatan Kebakkramat, 2019 dan 2020	83
5.3.3	Populasi Ternak Kecil Tahun 2017	84

BAB VI. ENERGI

6.1	Banyaknya Keluarga Menurut Desa/Kelurahan dan Jenis Pengguna Listrik di Kecamatan Kebakkramat, 2020	87
6.2	Banyaknya Desa/Kelurahan Menurut Keberadaan Penerangan Jalan Utama Desa/Kelurahan di Kecamatan Kebakkramat, 2018, 2019, dan 2020	88
6.3	Banyaknya Desa/Kelurahan Menurut Jenis Bahan Bakar untuk Memasak yang Digunakan Oleh Sebagian Besar Keluarga di Kecamatan Kebakkramat, 2018, 2019, dan 2020	89
6.4	Banyaknya Desa/Kelurahan Menurut Sumber Air Minum Sebagian Besar Keluarga di Kecamatan Kebakkramat, 2018, 2019, dan 2020	90

6.5	Banyaknya Desa/Kelurahan Menurut Penggunaan Fasilitas Tempat Buang Air Besar Sebagian Besar Keluarga di Kecamatan Kebakkramat, 2018, 2019, dan 2020	91
-----	---	----

BAB VII. PERDAGANGAN, HOTEL, TRANSPORTASI, KOMUNIKASI, DAN KEUANGAN

7.1	Banyaknya Sarana dan Prasarana Ekonomi Menurut Desa/Kelurahan dan Jenisnya di Kecamatan Kebakkramat, 2020	95
7.2	Banyaknya Desa/Kelurahan yang Memiliki Kelompok Kegiatan Olahraga Menurut Jenis Olahraga dan Ketersediaan Fasilitas/Lapangan Olahraga di Kecamatan Kebakkramat, 2020	97
7.3	Sarana Transportasi Antar Desa/Kelurahan Menurut Desa/Kelurahan di Kecamatan Kebakkramat, 2020	98
7.4	Kondisi Jalan Darat Antar Desa/Kelurahan Menurut Desa/Kelurahan di Kecamatan Kebakkramat, 2020	99
7.5	Jumlah Menara dan Operator Layanan Komunikasi Telepon Seluler Serta Kondisi Sinyal Telepon Seluler Menurut Desa/Kelurahan di Kecamatan Kebakkramat, 2020	100
7.6	Keberadaan Kantor Pos/Pos Pembantu/Rumah Pos dan Perusahaan/Agen Jasa Ekspedisi Swasta Menurut Desa/Kelurahan di Kecamatan Kebakkramat, 2020	101
7.7	Banyaknya Sarana Lembaga Keuangan Yang Beroperasi Menurut Desa/Kelurahan dan Jenisnya di Kecamatan Kebakkramat, 2020	102
7.8	Banyaknya Koperasi yang Masih Aktif Menurut Desa/Kelurahan dan Jenis Koperasi di Kecamatan Kebakkramat, 2020	103
7.9	Banyaknya Embung Desa Menurut Desa/Kelurahan di Kecamatan Kebakkramat, 2019 dan 2020	104
7.10	Jumlah Pajak Bumi dan Bangunan (PBB) Kecamatan Kebakkramat, 2020	105

PETA KECAMATAN KEBAKKRAMAT

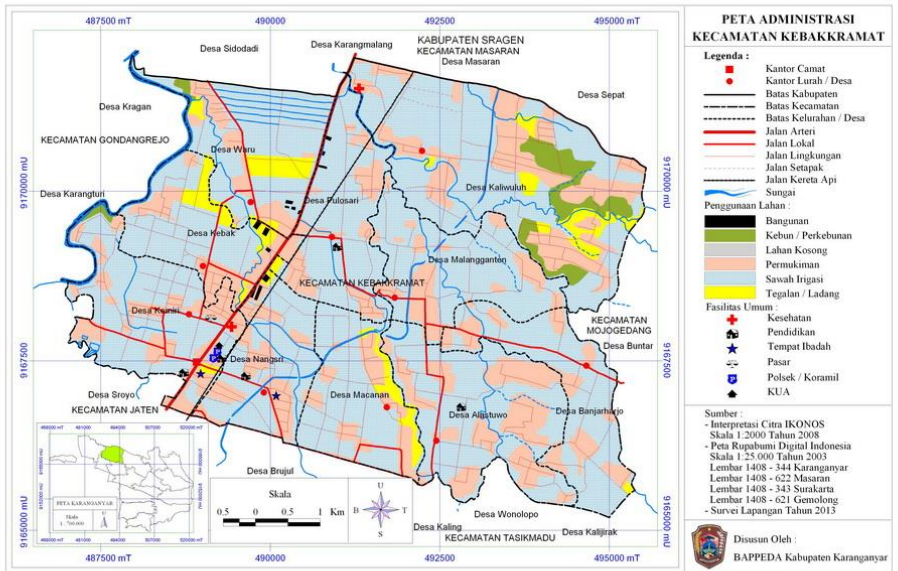

ULASAN SINGKAT

A. KEADAAN GEOGRAFIS

1. *Letak Geografis*

Kecamatan Kebakkramat merupakan salah satu kecamatan dari 17 kecamatan yang ada di Kabupaten Karanganyar. Jarak dari ibukota kabupaten 10,5 km arah barat laut. Luas wilayah Kecamatan Kebakkramat adalah 37,46 km² dengan ketinggian rata-rata 108 m di atas permukaan laut.

Batas wilayah Kecamatan Kebakkramat :

Sebelah Utara : Kab. Sragen

Sebelah Selatan : Kec. Jaten

Sebelah Barat : Kec. Gondangrejo

Sebelah Timur : Kec. Tasikmadu

2. *Luas Wilayah*

Luas tanah Kecamatan Kebakkramat adalah 3.645,640 Ha, yang terdiri dari luas tanah sawah 2,108,570 Ha, dan luas tanah kering 1,438,260 Ha. Tanah sawah terdiri dari irigasi teknis 1.609,570 Ha, ½ teknis 330,410 Ha, sederhana 88,950 Ha dan tadah hujan 78,640 Ha. Sementara itu luas tanah untuk pekarangan/bangunan 1.200,070 Ha, luas untuk tegalan/kebun 232,100 Ha, dan tanah lainnya 99,810 Ha. Wilayah terluas berada di Desa Kaliwuluh yaitu sebesar 19 persen dari jumlah wilayah Kecamatan Kebakkramat.

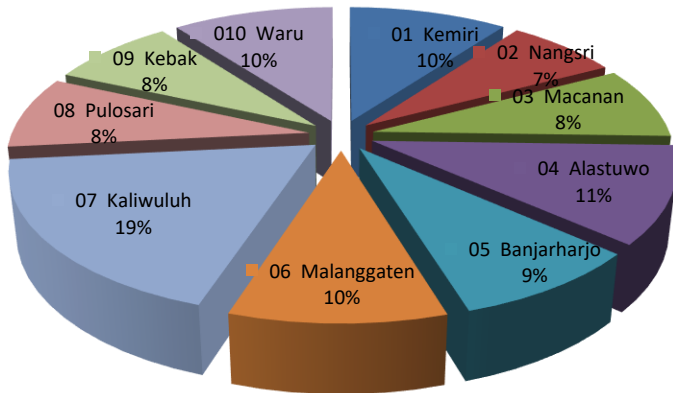

Gambar 1. Distribusi Wilayah Kecamatan Kebakkramat Menurut Desa, 2020

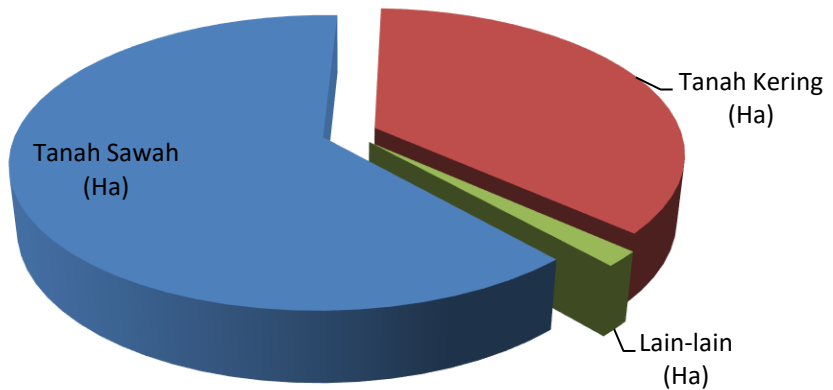

Gambar 2. Distribusi Wilayah Kecamatan Kebakkramat Menurut Penggunaan, 2020

B. PEMBAGIAN WILAYAH ADMINISTRASI

Kecamatan Kebakkramat terdiri dari 10 desa, 60 dusun, 123 dukuh, 124 RW dan 390 RT. Seluruh desa sudah berklasifikasi desa swa sembeda.

C. PENDUDUK

Data yang digunakan dalam publikasi ini adalah data hasil Sensus Penduduk 2020. Jumlah Penduduk di Kecamatan Kebakkramat tahun 2020 sebanyak 64.418 jiwa, yang terdiri dari laki-laki 31.906 jiwa dan perempuan 32.512 jiwa. Kepadatan penduduk Kecamatan Kebakkramat mencapai 1.767 jiwa/Km².

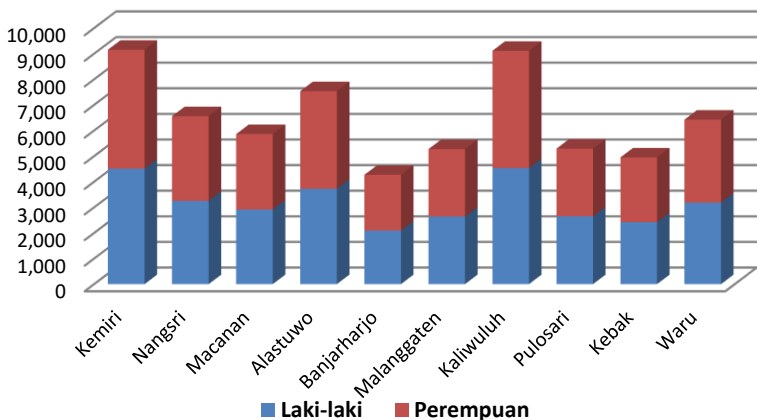

Gambar 3. Penduduk Kecamatan Kebakkramat Menurut Desa dan

Jenis Kelamin, 2020

Jika dilihat per desa, penduduk terbanyak berada di Desa Kemiri sebanyak 9.154 jiwa atau sebesar 14 persen dari total penduduk Kecamatan Kebakkramat.

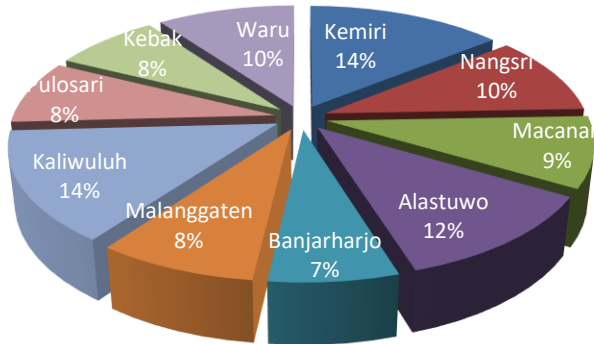

Gambar 4. Distribusi Penduduk Kecamatan Kebakkramat Menurut Desa, 2020

D. KELUARGA BERENCANA

Peserta KB aktif di Desa Kebakkramat pada tahun 2020 mencapai 7.393 peserta atau 73 persen dari banyaknya PUS tahun 2020 yang sebanyak 10.125. Alat kontrasepsi yang paling banyak diminati adalah suntik sebanyak 4.581 peserta, disusul pil sebanyak 3.875 akseptor. Kecamatan Kebakkramat yang sebagian besar daerahnya merupakan dataran rendah, tahapan keluarga pra sejahtera sebanyak 1.547 KK, keluarga sejahtera I sebanyak 1.604 KK, dan keluarga sejahtera II sebanyak 3.307 KK. Sementara itu keluarga sejahtera III sebanyak 12.386 KK dan III + sebanyak 470 KK.

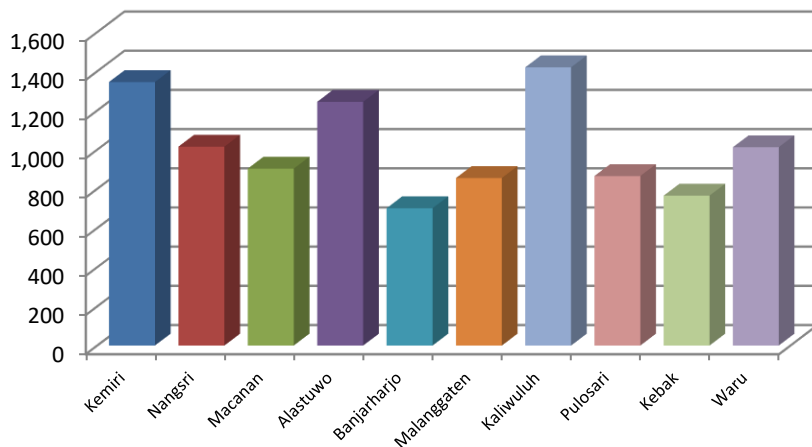

Gambar 5. Banyaknya Pasangan Usia Subur Menurut Desa di Kecamatan Kebakkramat, 2020

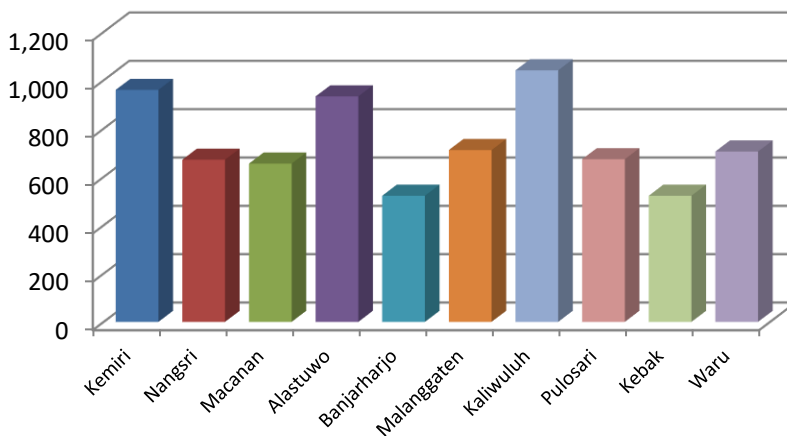

Gambar 6. Banyaknya Akseptor KB Menurut Desa di Kecamatan Kebakkramat, 2020

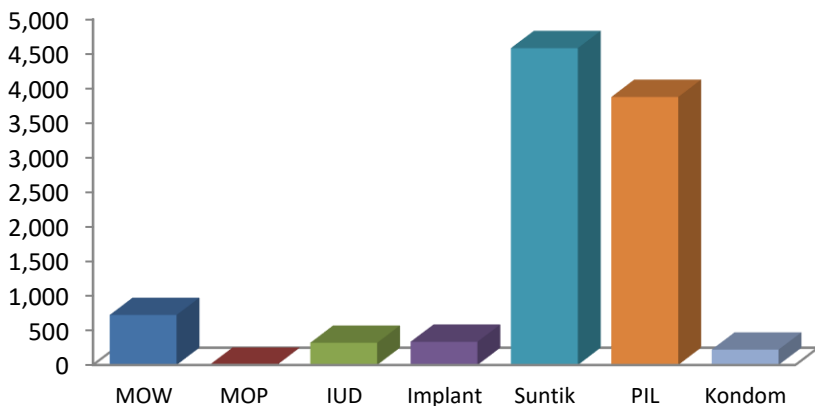

Gambar 7. Banyaknya Akseptor Aktif menurut Alat Kontrasepsi di Kecamatan Kebakkramat, 2020

E SOSIAL

1. Pendidikan

Berdasarkan data dari Dinas Pendidikan dan Kebudayaan Kabupaten Karanganyar, di Kecamatan Kebakkramat pada tahun 2020 jumlah SD Negeri sebanyak 31 sekolah dengan banyak guru 326 , MI sebanyak 3 sekolah dengan banyak guru 30 orang, SMP Negeri sebanyak 3 sekolah dengan guru sebanyak 93 orang, SMP Swasta sebanyak 3 sekolah dengan guru sebanyak 32, MTs sebanyak 1 sekolah dengan jumlah guru 8 orang, SMA Negeri sebanyak 1 sekolah dengan jumlah guru 76 orang, SMK sebanyak 1 sekolah dengan jumlah guru 13 orang.

2. Kesehatan

Fasilitas kesehatan yang ada di Kecamatan Kebakkramat terdiri dari 1 Rumah sakit swasta, 2 Puskesmas, 6 poliklinik, dan 12 apotek. Sementara itu tenaga kesehatan yang tersedia terdiri dari dokter 43 orang dan bidan 14 orang.

3. Pemeluk Agama dan Tempat Peribadatan

Pemeluk agama di Kecamatan Kebakkramat terdiri dari Islam : 59.716 orang, Katholik : 730 orang, Kristen Protestan : 772 orang, Hindu 2 orang, dan Budha : 3 orang. Di Kecamatan Kebakkramat pada tahun 2020 terdapat tempat ibadah, yaitu masjid 131 buah, mushola 68 buah, dan gereja 13 buah.

F PERTANIAN

1. Tanaman Bahan Makanan

Pertanian tanaman bahan makanan merupakan salah satu sektor dimana produk yang dihasilkan menjadi kebutuhan pokok hidup rakyat. Kecamatan Kebakkramat sebagian tanahnya merupakan tanah pertanian yang memiliki potensi cukup baik bagi pengembangan tanaman agro industri.

Data dari Dinas Pertanian, Pangan, dan Perikanan Kabupaten Karanganyar selama tahun 2020 diperoleh produksi padi sawah sebanyak 36.530 ton dari luas panen 6.055 ha.

2. *Peternakan*

Populasi ternak yang banyak diusahakan di Kecamatan Kebakkramat pada tahun 2020 adalah sapi potong 4.107 ekor, kambing sebanyak 604 ekor, domba 6.485 ekor, babi 1.311 ekor, kelinci 484 ekor, ayam ras 533.750 ekor, dan 61.157 ayam buras.

G LAIN-LAIN

Sarana Perekonomian

Guna menunjang laju perekonomian di Kecamatan Kebakkramat pada tahun 2020 terdapat pasar desa 11 buah, toko/warung kelontong 461 buah, kedai/Warung makan 249 buah, KUD 4 buah, bank umum 5 unit, dan BPR 4 unit.

BAB 1

GEOGRAFI

Luas Wilayah Kecamatan Kebakkramat

36,46
km²

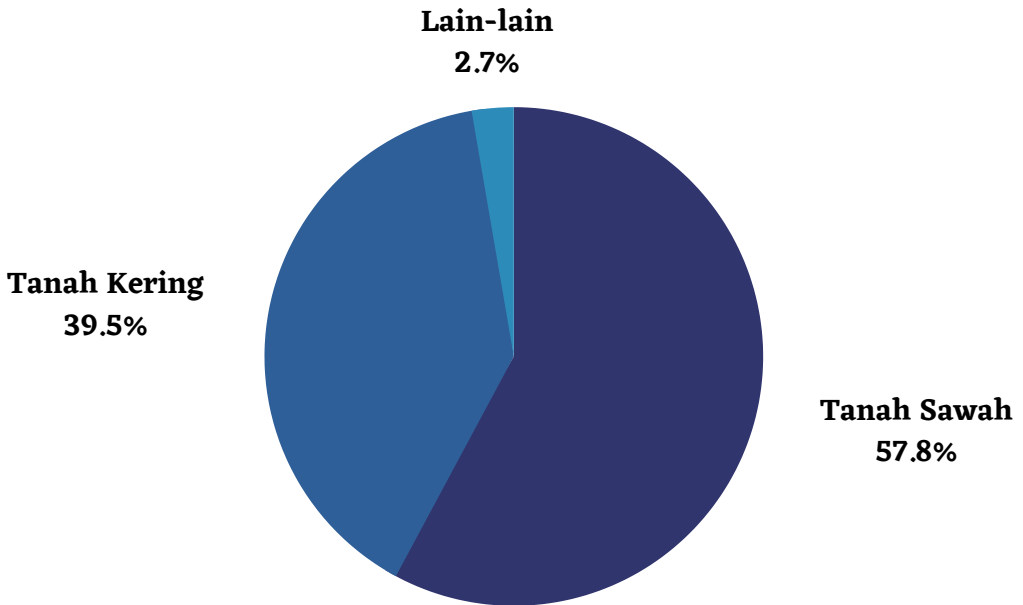

Tabel 1.1 Jarak Kantor Desa/Kelurahan dan ketinggian rata-rata di Kecamatan Kebakkramat, 2020

Desa/Kelurahan	Ketinggian Rata-Rata dpl (m)	Jarak dari Kantor Desa ke ... (km)	
		Kantor Kecamatan	Kantor Kabupaten
(1)	(2)	(3)	(4)
1. Kemiri	95.00	1.20	11.70
2. Nangsri	100.00	1.00	1.20
3. Macanan	108.00	3.30	11.00
4. Alastuwo	112.00	4.50	9.00
5. Banjarharjo	137.00	8.10	13.10
6. Malangaten	99.00	4.20	11.20
7. Kaliwuluh	90.00	7.80	19.00
8. Pulosari	94.00	3.00	13.20
9. Kebak	90.00	2.50	13.00
10. Waru	88.00	3.50	14.50
Kebakkramat	101.30	3.91	11.69

Sumber : Monografi Kecamatan

Tabel 1.2 Luas Wilayah Kecamatan Kebakkramat Menurut Penggunaan, 2020

Desa/Kelurahan	Tanah Sawah (Ha)	Tanah Kering (Ha)	Lain-lain (Ha)	Luas Wilayah (Ha)
(1)	(2)	(3)	(4)	(5)
1. Kemiri	192.32	189.09	9.57	390.98
2. Nangsri	152.40	84.74	14.86	252.00
3. Macanan	197.30	81.30	1.68	280.28
4. Alastuwo	228.22	179.16	4.95	412.33
5. Banjarharjo	201.34	102.51	3.65	307.50
6. Malangaten	232.71	98.45	3.47	334.63
7. Kaliwuluh	326.88	386.74	18.10	731.72
8. Pulosari	153.20	147.93	13.75	314.88
9. Kebak	170.02	84.64	23.46	278.12
10. Waru	254.18	83.70	5.32	343.20
Kebakkramat	2 108.57	1 438.26	98.81	3 645.64

Sumber : Monografi Kecamatan

Tabel 1.3 Luas Tanah Sawah Kecamatan Kebakkramat Menurut Jenis Pengairan, 2020

Desa/Kelurahan	Tanah Sawah(Ha)				Jumlah
	Irigasi Teknis	Irigasi setengah Teknis	Irigasi Sederhana	Tadah Hujan	
(1)	(2)	(3)	(4)	(5)	(6)
1. Kemiri	192.32	-	-	-	192.32
2. Nangsri	152.05	-	-	-	152.05
3. Macanan	196.02	-	-	1.28	197.3
4. Alastuwo	161.87	40.3	21.95	3.75	227.87
5. Banjarharjo	-	162.04	25.	14.3	201.34
6. Malangaten	75.72	110.69	42.	4.	232.41
7. Kaliwuluh	260.32	11.25	-	55.31	326.88
8. Pulosari	153.2	-	-	-	153.2
9. Kebak	170.02	-	-	-	170.02
10. Waru	248.05	6.13	.	.	254.18
Kebakkramat	1 609.57	330.41	88.95	78.64	2 107.57

Sumber : Monografi Kecamatan

Tabel 1.4 Luas Tanah Kering Kecamatan Kebakkramat Menurut Penggunaan, 2020

Desa/Kelurahan	Tanah Kering(Ha)				Jumlah
	Bangunan/ Pekarangan	Kebun/ Tegalan	Padang/ Gembala	Tambak/ Kolam	
(1)	(2)	(3)	(4)	(5)	(6)
1. Kemiri	175.30	11.77	1.52	0.50	189.09
2. Nangsri	84.58	-	-	0.16	84.74
3. Macanan	79.28	2.02	-	-	81.30
4. Alastuwo	141.30	37.81	0.05	-	179.16
5. Banjarharjo	67.91	33.65	0.45	0.50	102.51
6. Malangaten	87.47	10.97	-	0.01	98.45
7. Kaliwuluh	283.09	103.25	0.40	-	386.74
8. Pulosari	127.89	18.04	0.50	1.50	147.93
9. Kebak	80.66	3.48	0.50	-	84.64
10. Waru	72.59	11.11	-	-	83.70
Kebakkramat	1 200.07	232.1	3.42	2.67	1 438.26

Sumber : Monografi Kecamatan

Tabel 1.5 Luas Lahan Lain-lain Kecamatan Kebakkramat Menurut Penggunaan, 2020

Desa/Kelurahan	Lain-lain(Ha)			
	Hutan	Perkebunan	Lainnya	Jumlah
(1)	(2)	(3)	(4)	(5)
1. Kemiri	-	-	9.57	9.57
2. Nangsri	-	-	15.21	15.21
3. Macanan	-	-	1.68	1.68
4. Alastuwo	-	-	5.30	5.30
5. Banjarharjo	-	-	3.65	3.65
6. Malanggaten	-	-	3.77	3.77
7. Kaliwuluh	-	-	18.10	18.10
8. Pulosari	-	-	13.75	13.75
9. Kebak	-	-	23.46	23.46
10. Waru	-	-	5.32	5.32
Kebakkramat	-	-	99.81	99.81

Sumber : Monografi Kecamatan

BAB 2

PEMERINTAHAN



60
Dusun



123
Dukuh



124
Rukun Warga (RW)



390
Rukun Tetangga (RT)

PUBLIC ACTIVITIES



Tabel 2.1 Klasifikasi Desa/Kelurahan di Kecamatan Kebakkramat, 2020

Desa/Kelurahan	Status pemerintahan	Klasifikasi Desa		
		Swadaya	Swakarya	Swasembada
(1)	(2)	(3)	(4)	(5)
1. Kemiri	Desa	-	-	1
2. Nangsri	Desa	-	-	1
3. Macanan	Desa	-	-	1
4. Alastuwo	Desa	-	-	1
5. Banjarharjo	Desa	-	-	1
6. Malanggaten	Desa	-	-	1
7. Kaliwuluh	Desa	-	-	1
8. Pulosari	Desa	-	-	1
9. Kebak	Desa	-	-	1
10. Waru	Desa	-	-	1
Kebakkramat		-	-	10

Sumber : Monografi Kecamatan

Tabel 2.2 Banyaknya Dusun, Dukuh, RW dan RT di Kecamatan Kebakkramat, 2020

Desa/Kelurahan	Dusun	Dukuh	RW	RT
(1)	(2)	(3)	(4)	(5)
1. Kemiri	5	13	11	31
2. Nangsri	7	17	14	50
3. Macanan	5	15	11	37
4. Alastuwo	6	9	11	29
5. Banjarharjo	8	17	18	52
6. Malangaten	4	7	8	24
7. Kaliwuluh	6	11	12	43
8. Pulosari	5	10	10	27
9. Kebak	5	14	10	37
10. Waru	9	10	19	60
Kebakkramat	60	123	124	390

Sumber : Dinas Pemberdayaan Masyarakat dan Desa Kabupaten Karanganyar

Tabel 2.3 Banyaknya Aparat Pemerintahan di Kecamatan Kebakkramat, 2020

Desa/Kelurahan	Lurah / Kades	Sekdes	Kadus	Kaur	Staf
(1)	(2)	(3)	(4)	(5)	(6)
1. Kemiri	1	1	5	6	1
2. Nangsri	1	1	7	6	0
3. Macanan	1	1	5	6	1
4. Alastuwo	1	1	6	6	0
5. Banjarharjo	1	1	7	6	1
6. Malangaten	1	1	4	6	0
7. Kaliwuluh	1	1	6	6	2
8. Pulosari	1	1	5	6	0
9. Kebak	1	1	5	6	0
10. Waru	1	1	9	6	1
Kebakkramat	10	10	59	60	6

Sumber : Dinas Pemberdayaan Masyarakat dan Desa Kabupaten Karanganyar

Tabel 2.4 Banyaknya Anggota BPD, Pengurus LPMD, Kader Pembangunan, dan Pengurus LPP di Kecamatan Kebakkramat, 2020

Desa/Kelurahan	Anggota BPD	Pengurus LPMD	Kader Pembangunan	Pengurus LPP
(1)	(2)	(3)	(4)	(5)
1. Kemiri	7	13	5	13
2. Nangsri	9	10	7	7
3. Macanan	7	11	5	25
4. Alastuwo	9	15	1	21
5. Banjarharjo	8	9	1	58
6. Malanggaten	7	10	1	13
7. Kaliwuluh	9	9	5	11
8. Pulosari	7	11	6	10
9. Kebak	7	13	5	8
10. Waru	9	11	10	10
Kebakkramat	79	112	46	176

Sumber : Dinas Pemberdayaan Masyarakat dan Desa Kabupaten Karanganyar

Tabel 2.5 Luas Tanah Bengkok dan Kas Desa di Kecamatan Kebakkramat, 2020

Desa/Kelurahan	Luas Tanah (Ha)		
	Tanah Bengkok	Kas Desa	Jumlah
(1)	(2)	(3)	(4)
1. Kemiri	26.50	9.20	35.70
2. Nangsri	20.20	4.10	24.30
3. Macanan	19.40	4.70	24.10
4. Alastuwo	21.40	3.70	25.10
5. Banjarharjo	17.30	6.50	23.80
6. Malanggaten	17.10	5.90	23.00
7. Kaliwuluh	27.40	24.40	51.80
8. Pulosari	18.40	6.20	24.60
9. Kebak	16.50	5.80	22.30
10. Waru	28.20	7.40	35.60
Kebakkramat	212.40	77.90	290.30

Sumber : Monografi Kecamatan

Tabel 2.6 Luas Tanah Bengkok Pamong Desa di Kecamatan Kebakkramat, 2020

Desa/Kelurahan	Luas Tanah Bengkok Pamong (Ha)		
	Tanah Sawah	Tanah Kering	Jumlah
(1)	(2)	(3)	(4)
1. Kemiri	192.32	189.09	381.41
2. Nangsri	152.40	84.74	237.14
3. Macanan	197.30	81.30	278.60
4. Alastuwo	228.22	179.16	407.38
5. Banjarharjo	201.34	102.51	303.85
6. Malanggaten	232.71	98.45	331.16
7. Kaliwuluh	326.88	386.74	713.62
8. Pulosari	153.20	147.93	301.13
9. Kebak	170.02	84.64	254.66
10. Waru	254.18	83.70	337.88
Kebakkramat	2 108.57	1 438.26	3 546.83

Sumber : Monografi Kecamatan

Tabel 2.7 Luas Tanah Kas Desa di Kecamatan Kebakkramat, 2020

Desa/Kelurahan	Luas Tanah Kas Desa (Ha)		
	Tanah Sawah	Tanah Kering	Jumlah
(1)	(2)	(3)	(4)
1. Kemiri	192.32	189.09	381.41
2. Nangsri	152.40	84.74	237.14
3. Macanan	197.30	81.30	278.60
4. Alastuwo	228.22	179.16	407.38
5. Banjarharjo	201.34	102.51	303.85
6. Malanggaten	232.71	98.45	331.16
7. Kaliwuluh	326.88	386.74	713.62
8. Pulosari	153.20	147.93	301.13
9. Kebak	170.02	84.64	254.66
10. Waru	254.18	83.70	337.88
Kebakkramat	2 108.57	1 438.26	3 546.83

Sumber : Monografi Kecamatan

BAB 3

PENDUDUK

Penduduk Kebakkramat 2020

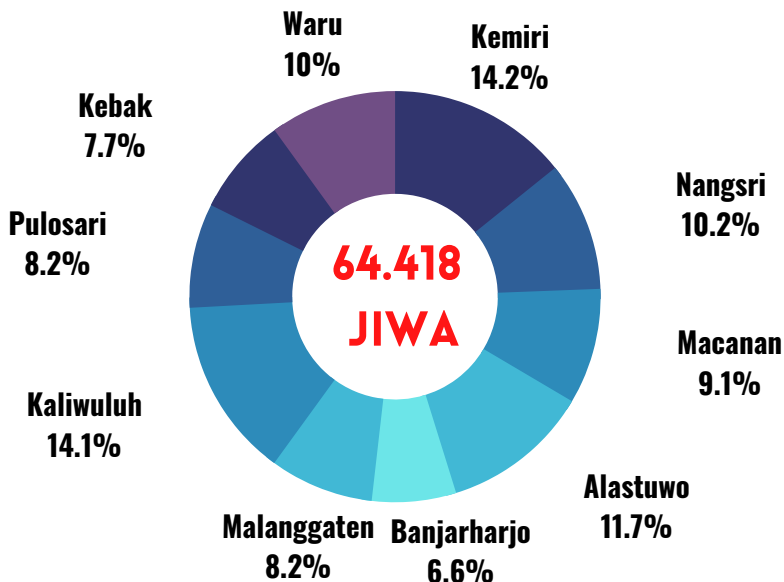

Kepadatan Penduduk per km² **1.767** jiwa

Rasio Jenis Kelamin **98,14**



Tabel 3.1.1 Penduduk, Laju Pertumbuhan Penduduk, Distribusi Persentase Penduduk, Kepadatan Penduduk, Rasio Jenis Kelamin Menurut Desa/Kelurahan di Kecamatan Kebakkramat, 2020

Desa/Kelurahan	Penduduk	Laju Pertumbuhan Penduduk per Tahun 2010- 2020	Persentase Penduduk	Kepadatan Penduduk (per km ²)	Rasio Jenis Kelamin
(1)	(2)	(3)	(4)	(5)	(6)
1. Kemiri	9 154	0.25	14.21	2 341	97.07
2. Nangsri	6 560	0.68	10.18	2 603	98.25
3. Macanan	5 860	1.09	9.10	2 091	98.71
4. Alastuwo	7 534	1.26	11.70	1 827	97.69
5. Banjarharjo	4 266	1.10	6.62	1 387	96.32
6. Malangaten	5 271	1.08	8.18	1 575	100.27
7. Kaliwuluh	9 111	1.80	14.14	1 245	98.89
8. Pulosari	5 291	0.61	8.21	1 680	100.11
9. Kebak	4 947	0.33	7.68	1 779	95.69
10. Waru	6 424	0.74	9.97	1 872	98.27
Kebakkramat	64 418	0.90	100.00	1 767	98.14

Catatan : Hasil SP2020 September

Laju pertumbuhan penduduk dihitung berdasarkan penduduk hasil SP2010 dengan kondisi desa/kelurahan tahun 2020 dibandingkan dengan penduduk hasil SP2020

Laju pertumbuhan penduduk terlalu tinggi atau negatif karena ada perubahan wilayah desa/kelurahan antara SP2010 dan SP2020

Tabel 3.1.2 Jumlah Penduduk Menurut Kelompok Umur dan Jenis Kelamin di Kecamatan Kebakkramat, 2020

Kelompok Umur	Penduduk		Jumlah
	Laki-laki	Perempuan	
(1)	(2)	(3)	(4)
0 - 14	7 095	7 229	14 324
15 - 64	22 316	22 739	45 055
65+	2 496	2 543	5 039
Kebakkramat	31 906	32 512	64 418

Catatan : Hasil perapihan umur dari data administrasi kependudukan dan Sensus Penduduk 2020 (September)

Sumber : BPS, Sensus Penduduk 2020

Tabel 3.2 Banyaknya Keluarga Menurut Tingkat Kesejahteraan di Kecamatan Kebakkramat, 2020

Desa/Kelurahan	Pra KS	KS I	KS II	KS III	KS III+	Jumlah
(1)	(2)	(3)	(4)	(5)	(6)	(7)
1. Kemiri	194	253	188	2 090	44	2 769
2. Nangsri	92	182	345	1 041	215	1 875
3. Macanan	82	104	143	1 349	12	1 690
4. Alastuwo	299	199	361	1 381	4	2 244
5. Banjarharjo	154	63	139	960	4	1 320
6. Malanggaten	68	106	868	512	97	1 651
7. Kaliwuluh	387	339	603	1 258	10	2 597
8. Pulosari	113	158	347	1 015	13	1 646
9. Kebak	60	85	207	1 144	35	1 531
10. Waru	98	115	106	1 636	36	1 991
Kebakkramat	1 547	1 604	3 307	12 386	470	19 314

Sumber : DP3APPKB Kabupaten Karanganyar

BAB 4 SOSIAL

Fasilitas Pendidikan



SD / sederajat

34



SMP / sederajat

7



SMA/ sederajat

2

Tenaga Kesehatan



43

Bidan



14

Dokter

Tabel 4.1.1 Banyaknya Sekolah Dasar (SD) Menurut Desa/Kelurahan di Kecamatan Kebakkramat, 2020

Desa/Kelurahan	Negeri	Swasta	Jumlah
(1)	(2)	(3)	(4)
1. Kemiri	4	-	4
2. Nangsri	2	-	2
3. Macanan	3	-	3
4. Alastuwo	4	-	4
5. Banjarharjo	3	-	3
6. Malangaten	3	-	3
7. Kaliwuluh	4	-	4
8. Pulosari	2	-	2
9. Kebak	3	-	3
10. Waru	3	-	3
Kebakkramat	31	-	31

Sumber: BPS, Pendataan Potensi Desa (Podes) 2020

Tabel 4.1.2 Banyaknya Murid dan Guru Sekolah SD Negeri di Kecamatan Kebakkramat, 2019/2020

Desa/Kelurahan	Jumlah Murid			Guru	Jumlah Lulusan
	Laki-Laki	Perempuan	L+P		
(1)	(2)	(3)	(4)	(5)	(6)
1. Kemiri	390	372	762	47	139
2. Nangsri	281	245	526	22	88
3. Macanan	206	198	404	22	70
4. Alastuwo	516	513	1 029	48	187
5. Banjarharjo	425	448	873	49	117
6. Malanggaten	230	186	416	23	67
7. Kaliwuluh	318	286	604	36	77
8. Pulosari	203	181	384	24	67
9. Kebak	220	212	432	25	76
10. Waru	237	223	460	30	90
Kebakkramat	3 026	2 864	5 890	326	978

Sumber : Dinas Pendidikan dan Kebudayaan Kabupaten Karanganyar

Tabel 4.1.3 Banyaknya Murid dan Guru Sekolah SD Swasta di Kecamatan Kebakkramat, 2019/2020

Desa/Kelurahan	Jumlah Murid			Guru	Jumlah Lulusan
	Laki-Laki	Perempuan	L+P		
(1)	(2)	(3)	(4)	(5)	(6)
1. Kemiri	-	-	-	-	-
2. Nangsri	-	-	-	-	-
3. Macanan	-	-	-	-	-
4. Alastuwo	-	-	-	-	-
5. Banjarharjo	-	-	-	-	-
6. Malanggaten	-	-	-	-	-
7. Kaliwuluh	-	-	-	-	-
8. Pulosari	-	-	-	-	-
9. Kebak	-	-	-	-	-
10. Waru	-	-	-	-	-
Kebakkramat	-	-	-	-	-

Sumber : Dinas Pendidikan dan Kebudayaan Kabupaten Karanganyar

Tabel 4.1.4 Banyaknya Madrasah Ibtidaiyah (MI) Menurut Desa/Kelurahan di Kecamatan Kebakkramat, 2020

Desa/Kelurahan	Negeri	Swasta	Jumlah
(1)	(2)	(3)	(4)
1. Kemiri	-	-	-
2. Nangsri	-	1	1
3. Macanan	-	-	-
4. Alastuwo	-	-	-
5. Banjarharjo	-	-	-
6. Malangaten	-	-	-
7. Kaliwuluh	-	1	1
8. Pulosari	-	-	-
9. Kebak	-	-	-
10. Waru	-	1	1
Kebakkramat	-	3	3

Sumber: BPS, Pendataan Potensi Desa (Podes) 2020

Tabel 4.1.5 Banyaknya Murid dan Guru Madrasah Ibtidaiyah (MI) Negeri di Kecamatan Kebakkramat, 2019/2020

Desa/Kelurahan	Jumlah Murid			Guru	Jumlah Lulusan
	Laki-Laki	Perempuan	L+P		
(1)	(2)	(3)	(4)	(5)	(6)
1. Kemiri	-	-	-	-	-
2. Nangsri	-	-	-	-	-
3. Macanan	-	-	-	-	-
4. Alastuwo	-	-	-	-	-
5. Banjarharjo	-	-	-	-	-
6. Malangaten	-	-	-	-	-
7. Kaliwuluh	-	-	-	-	-
8. Pulosari	-	-	-	-	-
9. Kebak	-	-	-	-	-
10. Waru	-	-	-	-	-
Kebakkramat	-	-	-	-	-

Sumber : Kementerian Agama Kabupaten Karanganyar

Tabel 4.1.6 Banyaknya Murid dan Guru Madrasah Ibtidaiyah (MI) Swasta di Kecamatan Kebakkramat, 2019/2020

Desa/Kelurahan	Jumlah Murid			Guru	Jumlah Lulusan
	Laki-Laki	Perempuan	L+P		
(1)	(2)	(3)	(4)	(5)	(6)
1. Kemiri	-	-	-	-	-
2. Nangsri	79	62	141	9	11
3. Macanan	-	-	-	-	-
4. Alastuwo	-	-	-	-	-
5. Banjarharjo	-	-	-	-	-
6. Malanggaten	-	-	-	-	-
7. Kaliwuluh	91	77	168	9	21
8. Pulosari	-	-	-	-	-
9. Kebak	-	-	-	-	-
10. Waru	135	95	230	12	28
Kebakkramat	305	234	539	30	60

Sumber : Kementerian Agama Kabupaten Karanganyar

Tabel 4.1.7 Banyaknya Sekolah Menengah Pertama (SMP) Menurut Desa/Kelurahan di Kecamatan Kebakkramat, 2020

Desa/Kelurahan	Negeri	Swasta	Jumlah
(1)	(2)	(3)	(4)
1. Kemiri	1	1	2
2. Nangsri	-	-	-
3. Macanan	-	-	-
4. Alastuwo	1	1	2
5. Banjarharjo	-	-	-
6. Malangaten	-	-	-
7. Kaliwuluh	-	-	-
8. Pulosari	1	-	1
9. Kebak	-	1	1
10. Waru	-	-	-
Kebakkramat	3	3	6

Sumber: BPS, Pendataan Potensi Desa (Podes) 2020

Tabel 4.1.8 Banyaknya Murid dan Guru Sekolah Menengah Pertama (SMP) Negeri di Kecamatan Kebakkramat, 2019/2020

Desa/Kelurahan	Jumlah Murid			Guru	Jumlah Lulusan
	Laki-Laki	Perempuan	L+P		
(1)	(2)	(3)	(4)	(5)	(6)
1. Kemiri	235	334	569	29	192
2. Nangsri	-	-	-	-	-
3. Macanan	-	-	-	-	-
4. Alastuwo	240	221	461	27	142
5. Banjarharjo	-	-	-	-	-
6. Malangaten	-	-	-	-	-
7. Kaliwuluh	-	-	-	-	-
8. Pulosari	338	330	668	37	224
9. Kebak	-	-	-	-	-
10. Waru	-	-	-	-	-
Kebakkramat	813	885	1 698	93	558

Sumber : Dinas Pendidikan dan Kebudayaan Kabupaten Karanganyar

Tabel 4.1.9 Banyaknya Murid dan Guru Sekolah Menengah Pertama (SMP) Swasta di Kecamatan Kebakkramat, 2019/2020

Desa/Kelurahan	Jumlah Murid			Guru	Jumlah Lulusan
	Laki-Laki	Perempuan	L+P		
(1)	(2)	(3)	(4)	(5)	(6)
1. Kemiri	75	25	100	15	37
2. Nangsri	-	-	-	-	-
3. Macanan	-	-	-	-	-
4. Alastuwo	-	-	-	-	-
5. Banjarharjo	-	-	-	-	-
6. Malanggaten	-	-	-	-	-
7. Kaliwuluh	-	-	-	-	-
8. Pulosari	-	-	-	-	-
9. Kebak	55	20	75	17	34
10. Waru	-	-	-	-	-
Kebakkramat	130	45	175	32	71

Sumber : Dinas Pendidikan dan Kebudayaan Kabupaten Karanganyar

Tabel 4.1.10 Banyaknya Madrasah Tsanawiyah (MTs) Menurut Desa/Kelurahan di Kecamatan Kebakkramat, 2020

Desa/Kelurahan	Negeri	Swasta	Jumlah
(1)	(2)	(3)	(4)
1. Kemiri	-	-	-
2. Nangsri	-	-	-
3. Macanan	-	-	-
4. Alastuwo	-	-	-
5. Banjarharjo	-	-	-
6. Malanggaten	-	-	-
7. Kaliwuluh	-	1	1
8. Pulosari	-	-	-
9. Kebak	-	-	-
10. Waru	-	-	-
Kebakkramat	-	1	1

Sumber: BPS, Pendataan Potensi Desa (Podes) 2020

Tabel 4.1.11 Banyaknya Murid dan Guru Madrasah Tsanawiyah (MTs) Negeri di Kecamatan Kebakkramat, 2019/2020

Desa/Kelurahan	Jumlah Murid			Guru	Jumlah Lulusan
	Laki-Laki	Perempuan	L+P		
(1)	(2)	(3)	(4)	(5)	(6)
1. Kemiri	-	-	-	-	-
2. Nangsri	-	-	-	-	-
3. Macanan	-	-	-	-	-
4. Alastuwo	-	-	-	-	-
5. Banjarharjo	-	-	-	-	-
6. Malangaten	-	-	-	-	-
7. Kaliwuluh	-	-	-	-	-
8. Pulosari	-	-	-	-	-
9. Kebak	-	-	-	-	-
10. Waru	-	-	-	-	-
Kebakkramat	-	-	-	-	-

Sumber : Kementerian Agama Kabupaten Karanganyar

Tabel 4.1.12 Banyaknya Murid dan Guru Madrasah Tsanawiyah (MTs) Swasta di Kecamatan Kebakkramat, 2019/2020

Desa/Kelurahan	Jumlah Murid			Guru	Jumlah Lulusan
	Laki-Laki	Perempuan	L+P		
(1)	(2)	(3)	(4)	(5)	(6)
1. Kemiri	-	-	-	-	-
2. Nangsri	-	-	-	-	-
3. Macanan	-	-	-	-	-
4. Alastuwo	-	-	-	-	-
5. Banjarharjo	-	-	-	-	-
6. Malanggaten	-	-	-	-	-
7. Kaliwuluh	41	32	73	8	24
8. Pulosari	-	-	-	-	-
9. Kebak	-	-	-	-	-
10. Waru	-	-	-	-	-
Kebakkramat	41	32	73	8	24

Sumber : Kementerian Agama Kabupaten Karanganyar

Tabel 4.1.13 Banyaknya Sekolah Menengah Atas (SMA) Menurut Desa/Kelurahan di Kecamatan Kebakkramat, 2020

Desa/Kelurahan	Negeri	Swasta	Jumlah
(1)	(2)	(3)	(4)
1. Kemiri	-	-	-
2. Nangsri	1	-	1
3. Macanan	-	-	-
4. Alastuwo	-	-	-
5. Banjarharjo	-	-	-
6. Malangaten	-	-	-
7. Kaliwuluh	-	-	-
8. Pulosari	-	-	-
9. Kebak	-	-	-
10. Waru	-	-	-
Kebakkramat	1	-	1

Sumber: BPS, Pendataan Potensi Desa (Podes) 2020

Tabel 4.1.14 Banyaknya Murid dan Guru Sekolah Menengah Atas (SMA) Negeri di Kecamatan Kebakkramat, 2019/2020

Desa/Kelurahan	Murid	Guru	Jumlah Lulusan
(1)	(4)	(5)	(6)
1. Kemiri	-	-	-
2. Nangsri	1 060	76	-
3. Macanan	-	-	-
4. Alastuwo	-	-	-
5. Banjarharjo	-	-	-
6. Malangaten	-	-	-
7. Kaliwuluh	-	-	-
8. Pulosari	-	-	-
9. Kebak	-	-	-
10. Waru	-	-	-
Kebakkramat	1 060	76	-

Sumber : Dinas Pendidikan dan Kebudayaan Kabupaten Karanganyar

Tabel 4.1.15 Banyaknya Murid dan Guru Sekolah Menengah Atas (SMA) Swasta di Kecamatan Kebakkramat, 2019/2020

Desa/Kelurahan	Murid	Guru	Jumlah Lulusan
(1)	(4)	(5)	(6)
1. Kemiri	-	-	-
2. Nangsri	-	-	-
3. Macanan	-	-	-
4. Alastuwo	-	-	-
5. Banjarharjo	-	-	-
6. Malangaten	-	-	-
7. Kaliwuluh	-	-	-
8. Pulosari	-	-	-
9. Kebak	-	-	-
10. Waru	-	-	-
Kebakkramat		-	-

Sumber : Dinas Pendidikan dan Kebudayaan Kabupaten Karanganyar

Tabel 4.1.16 Banyaknya Madrasah Aliyah (MA) Menurut Desa/Kelurahan di Kecamatan Kebakkramat, 2020

Desa/Kelurahan	Negeri	Swasta	Jumlah
(1)	(2)	(3)	(4)
1. Kemiri	-	-	-
2. Nangsri	-	-	-
3. Macanan	-	-	-
4. Alastuwo	-	-	-
5. Banjarharjo	-	-	-
6. Malanggaten	-	-	-
7. Kaliwuluh	-	-	-
8. Pulosari	-	-	-
9. Kebak	-	-	-
10. Waru	-	-	-
Kebakkramat	-	-	-

Sumber: BPS, Pendataan Potensi Desa (Podes) 2020

Tabel 4.1.17 Banyaknya Murid dan Guru Madrasah Aliyah (MA) Negeri di Kecamatan Kebakkramat, 2019/2020

Desa/Kelurahan	Jumlah Murid			Guru	Jumlah Lulusan
	Laki-Laki	Perempuan	L+P		
(1)	(2)	(3)	(4)	(5)	(6)
1. Kemiri	-	-	-	-	-
2. Nangsri	-	-	-	-	-
3. Macanan	-	-	-	-	-
4. Alastuwo	-	-	-	-	-
5. Banjarharjo	-	-	-	-	-
6. Malangaten	-	-	-	-	-
7. Kaliwuluh	-	-	-	-	-
8. Pulosari	-	-	-	-	-
9. Kebak	-	-	-	-	-
10. Waru	-	-	-	-	-
Kebakkramat	-	-	-	-	-

Sumber : Kementerian Agama Kabupaten Karanganyar

Tabel 4.1.18 Banyaknya Murid dan Guru Madrasah Aliyah (MA) Swasta di Kecamatan Kebakkramat, 2019/2020

Desa/Kelurahan	Jumlah Murid			Guru	Jumlah Lulusan
	Laki-Laki	Perempuan	L+P		
(1)	(2)	(3)	(4)	(5)	(6)
1. Kemiri	-	-	-	-	-
2. Nangsri	-	-	-	-	-
3. Macanan	-	-	-	-	-
4. Alastuwo	-	-	-	-	-
5. Banjarharjo	-	-	-	-	-
6. Malanggaten	-	-	-	-	-
7. Kaliwuluh	-	-	-	-	-
8. Pulosari	-	-	-	-	-
9. Kebak	-	-	-	-	-
10. Waru	-	-	-	-	-
Kebakkramat	-	-	-	-	-

Sumber : Kementerian Agama Kabupaten Karanganyar

Tabel 4.1.19 Banyaknya Sekolah Menengah Kejuruan (SMK) Menurut Desa/Kelurahan di Kecamatan Kebakkramat, 2020

Desa/Kelurahan	Negeri	Swasta	Jumlah
(1)	(2)	(3)	(4)
1. Kemiri	-	1	1
2. Nangsri	-	-	-
3. Macanan	-	-	-
4. Alastuwo	-	-	-
5. Banjarharjo	-	-	-
6. Malanggaten	-	-	-
7. Kaliwuluh	-	-	-
8. Pulosari	-	-	-
9. Kebak	-	-	-
10. Waru	-	-	-
Kebakkramat	-	1	1

Sumber: BPS, Pendataan Potensi Desa (Podes) 2020

Tabel 4.1.20 Banyaknya Murid dan Guru Sekolah Menengah Kejuruan (SMK) Negeri di Kecamatan Kebakkramat, 2019/2020

Desa/Kelurahan	Murid	Guru	Jumlah Lulusan
(1)	(4)	(5)	(6)
1. Kemiri	-	-	-
2. Nangsri	-	-	-
3. Macanan	-	-	-
4. Alastuwo	-	-	-
5. Banjarharjo	-	-	-
6. Malanggaten	-	-	-
7. Kaliwuluh	-	-	-
8. Pulosari	-	-	-
9. Kebak	-	-	-
10. Waru	-	-	-
Kebakkramat		-	-

Sumber : Dinas Pendidikan dan Kebudayaan Kabupaten Karanganyar

Tabel 4.1.21 Banyaknya Murid dan Guru Sekolah Menengah Kejuruan (SMK) Swasta di Kecamatan Kebakkramat, 2019/2020

Desa/Kelurahan	Murid	Guru	Jumlah Lulusan
(1)	(4)	(5)	(6)
1. Kemiri	50	13	-
2. Nangsri	-	-	-
3. Macanan	-	-	-
4. Alastuwo	-	-	-
5. Banjarharjo	-	-	-
6. Malanggaten	-	-	-
7. Kaliwuluh	-	-	-
8. Pulosari	-	-	-
9. Kebak	-	-	-
10. Waru	-	-	-
Kebakkramat	50	13	-

Sumber : Dinas Pendidikan dan Kebudayaan Kabupaten Karanganyar

Tabel 4.1.22 Banyaknya Akademi/Perguruan Tinggi Menurut Desa/Kelurahan di Kecamatan Kebakkramat, 2020

Desa/Kelurahan	Negeri	Swasta	Jumlah
(1)	(2)	(3)	(4)
1. Kemiri	-	-	-
2. Nangsri	-	-	-
3. Macanan	-	-	-
4. Alastuwo	-	-	-
5. Banjarharjo	-	-	-
6. Malanggaten	-	-	-
7. Kaliwuluh	-	-	-
8. Pulosari	-	-	-
9. Kebak	-	-	-
10. Waru	-	-	-
Kebakkramat	-	-	-

Sumber: BPS, Pendataan Potensi Desa (Podes) 2020

Kemudahan Untuk Mencapai Sarana Pendidikan Terdekat Bagi Desa/Kelurahan

Tabel 4.1.23 yang Tidak ada Sarana Pendidikan Menurut Desa/Kelurahan dan Jenjang Pendidikan di Kecamatan Kebakkramat, 2020

Desa/Kelurahan	SD	MI	SMP	MTs	SMA	MA	SMK	Akademi/ Perguruan Tinggi
(1)	(2)	(3)	(4)	(5)	(6)	(7)	(8)	(9)
1. Kemiri	-	Mudah	-	Mudah	Mudah	Mudah	-	Mudah
2. Nangsri	-	-	Sangat Mudah	Mudah	-	Mudah	Mudah	Mudah
3. Macanan	-	Mudah	Mudah	Mudah	Mudah	Mudah	Mudah	Mudah
4. Alastuwo	-	Mudah	-	Mudah	Mudah	Mudah	Mudah	Mudah
5. Banjarharjo	-	Mudah	Mudah	Mudah	Mudah	Mudah	Mudah	Mudah
6. Malanggaten	-	Mudah	Mudah	Mudah	Mudah	Mudah	Mudah	Mudah
7. Kaliwuluh	-	-	Sangat Mudah	-	Mudah	Mudah	Mudah	Mudah
8. Pulosari	-	Mudah	-	Mudah	Mudah	Mudah	Mudah	Mudah
9. Kebak	-	Mudah	-	Mudah	Mudah	Mudah	Mudah	Mudah
10. Waru	-	-	Mudah	Mudah	Mudah	Mudah	Mudah	Mudah

Sumber: BPS, Pendataan Potensi Desa (Podes) 2020

Tabel 4.2.1 Banyaknya Sarana Kesehatan Menurut Desa/Kelurahan dan Jenis Sarana Kesehatan di Kecamatan Kebakkramat, 2020

Desa/Kelurahan	Rumah Sakit	Rumah Sakit Bersalin	Poliklinik/ Balai Pengobatan	Puskesmas		Apotek
				Rawat Inap	Tanpa Rawat Inap	
(1)	(2)	(3)	(4)	(5)	(6)	(7)
1. Kemiri	1	-	2	-	-	2
2. Nangsri	-	-	-	1	-	-
3. Macanan	-	-	-	-	-	1
4. Alastuwo	-	-	-	-	-	2
5. Banjarharjo	-	-	-	-	-	-
6. Malangaten	-	-	-	-	-	1
7. Kaliwuluh	-	-	1	-	1	2
8. Pulosari	-	-	1	-	-	1
9. Kebak	-	-	1	-	-	2
10. Waru	-	-	1	-	-	1
Kebakkramat	1	-	6	1	1	12

Sumber: BPS, Pendataan Potensi Desa (Podes) 2020

Tabel 4.2.2 Kemudahan Mencapai Sarana Kesehatan Terdekat Bagi Desa/Kelurahan yang Tidak ada Sarana Kesehatan Menurut Desa/Kelurahan dan Jenis Sarana Kesehatan di Kecamatan Kebakkramat, 2020

Desa/Kelurahan	Rumah Sakit	Rumah Sakit Bersalin	Poliklinik/Balai Pengobatan	Puskesmas		Apotek
				Rawat Inap	Tanpa Rawat Inap	
(1)	(2)	(3)	(4)	(5)	(6)	(7)
1. Kemiri	-	Mudah	-	Mudah	Mudah	-
2. Nangsri	Mudah	Mudah	Mudah	-	Mudah	Mudah
3. Macanan	Mudah	Mudah	Mudah	Mudah	Mudah	-
4. Alastuwo	Mudah	Mudah	Mudah	Mudah	Mudah	-
5. Banjarharjo	Mudah	Mudah	Mudah	Mudah	Mudah	Mudah
6. Malanggaten	Mudah	Mudah	Mudah	Mudah	Mudah	-
7. Kaliwuluh	Mudah	Mudah	-	Mudah	-	-
8. Pulosari	Mudah	Mudah	-	Mudah	Mudah	-
9. Kebak	Mudah	Mudah	-	Mudah	Mudah	-
10. Waru	Mudah	Mudah	-	Mudah	Mudah	-

Sumber: BPS, Pendataan Potensi Desa (Podes) 2020

Tabel 4.2.3 Banyaknya Warga Penderita Gizi Buruk Menurut Desa/Kelurahan di Kecamatan Kebakkramat, 2019 dan 2020

Desa/Kelurahan	2019	2020
(1)	(2)	(3)
1. Kemiri	-	-
2. Nangsri	-	-
3. Macanan	-	-
4. Alastuwo	-	-
5. Banjarharjo	-	-
6. Malangaten	-	-
7. Kaliwuluh	-	-
8. Pulosari	-	-
9. Kebak	-	-
10. Waru	-	-
Kebakkramat	-	-

Sumber: BPS, Pendataan Potensi Desa (Podes) 2019 dan 2020

Tabel 4.2.4 Banyaknya Tenaga Kesehatan yang Tinggal di Desa di Kecamatan Kebakkramat

Desa/Kelurahan	Dokter	Mantri Kesehatan	Bidan	Dukun Bayi
(1)	(2)	(3)	(4)	(5)
1. Kemiri	20	-	9	-
2. Nangsri	10	-	-	-
3. Macanan	-	-	-	-
4. Alastuwo	-	-	-	-
5. Banjarharjo	-	-	-	-
6. Malangaten	-	-	-	-
7. Kaliwuluh	6	-	2	-
8. Pulosari	7	-	3	-
9. Kebak	-	-	-	-
10. Waru	-	-	-	-
Kebakkramat	43	-	14	-

Sumber: Dinas Kesehatan Kabupaten Karanganyar

Tabel 4.2.5 Banyaknya PUS dan Akseptor KB di Kecamatan Kebakkramat , 2020

Desa/Kelurahan	Banyaknya PUS	Akseptor KB	Persen Akseptor KB terhadap PUS
(1)	(2)	(3)	(4)
1. Kemiri	1 345	960	71
2. Nangsri	1 015	671	66
3. Macanan	903	655	73
4. Alastuwo	1 244	933	75
5. Banjarharjo	701	522	74
6. Malanggaten	855	711	83
7. Kaliwuluh	1 420	1 041	73
8. Pulosari	865	673	78
9. Kebak	765	522	68
10. Waru	1 012	705	70
Kebakkramat	10 125	7 393	73

Sumber: DP3APPKB Kabupaten Karanganyar

Tabel 4.2.6 Banyaknya PUS bukan peserta KB di Kecamatan Kebakkramat , 2020

Desa/Kelurahan	Hamil	Ingin anak segera	Ingin anak di tunda	Tidak ingin anak	Jumlah
(1)	(2)	(3)	(4)	(5)	(6)
1. Kemiri	54	144	93	94	385
2. Nangsri	31	127	97	89	344
3. Macanan	36	82	58	72	248
4. Alastuwo	42	92	90	87	311
5. Banjarharjo	30	55	52	42	179
6. Malanggaten	29	59	30	26	144
7. Kaliwuluh	58	135	95	91	379
8. Pulosari	35	61	48	48	192
9. Kebak	24	87	75	57	243
10. Waru	36	144	65	62	307
Kebakkramat	375	986	703	668	2 732

Sumber: DP3APPKB Kabupaten Karanganyar

Tabel 4.2.7 Banyaknya Akseptor Aktif menurut Alat Kontrasepsi di Kecamatan Kebakkramat, 2020

Desa/Kelurahan	MOW	MOP	IUD	Implant	Suntik	PIL	Kondom	Jumlah
(1)	(2)	(3)	(4)	(5)	(6)	(7)	(8)	(9)
1. Kemiri	80	1	32	57	615	521	33	1 339
2. Nangsri	134	3	9	44	371	346	21	928
3. Macanan	47	2	42	26	455	324	13	907
4. Alastuwo	52	0	30	33	688	637	19	1459
5. Banjarharjo	38	0	82	17	320	11	54	522
6. Malanggaten	60	0	20	10	522	525	1	1138
7. Kaliwuluh	69	0	24	30	477	473	21	1094
8. Pulosari	80	0	26	31	413	394	28	972
9. Kebak	94	0	32	57	243	171	11	608
10. Waru	69	0	24	30	477	473	21	1094
Kebakkramat	723	6	321	335	4 581	3 875	222	10 061

Sumber: DP3APPKB Kabupaten Karanganyar

Tabel 4.3 Banyaknya Penyandang Cacat di Kecamatan Kebakkramat, 2020

Desa/Kelurahan	Tuna Netra	Tuna Rungu	Tuna Grahita (Mental)	Tuna Daksa (Tubuh)	Cacat Ganda
(1)	(2)	(3)	(4)	(5)	(6)
1. Kemiri	1	-	-	2	23
2. Nangsri	3	-	-	3	31
3. Macanan	-	-	-	3	9
4. Alastuwo	1	-	-	3	24
5. Banjarharjo	-	-	-	-	-
6. Malanggaten	5	-	-	21	40
7. Kaliwuluh	-	-	-	-	33
8. Pulosari	-	-	-	1	18
9. Kebak	1	-	-	-	39
10. Waru	1	-	-	-	22
Kebakkramat	12	-	-	33	239

Sumber: DP3APPKB Kabupaten Karanganyar

Tabel 4.4.1 Jumlah Penduduk Menurut Agama di Kecamatan Kebakkramat, 2020

Desa/Kelurahan	Islam	Katholik	Protestan	Hindu	Budha	Jumlah
(1)	(2)	(3)	(4)	(5)	(6)	(7)
1. Kemiri	7 682	368	380	1	-	8 431
2. Nangsri	5 273	329	306	-	-	5 273
3. Macanan	5 461	36	37	-	3	5 537
4. Alastuwo	6 560	60	70	1	-	6 691
5. Banjarharjo	4 520	9	26	-	-	4 555
6. Malangaten	5 036	31	56	-	-	5 123
7. Kaliwuluh	8 962	24	94	-	-	9 080
8. Pulosari	5 047	49	57	-	-	5 153
9. Kebak	4 883	124	24	-	-	5 031
10. Waru	6 292	29	28	-	-	6 349
Kebakkramat	59 716	730	772	2	3	61 223

Sumber: Kementerian Agama Kabupaten Karanganyar

Tabel 4.4.2 Banyaknya Tempat Ibadah di Kecamatan Kebakkramat , 2020

Desa/Kelurahan	Masjid	Mushola	Gereja	Pura	Vihara
(1)	(2)	(3)	(4)	(5)	(6)
1. Kemiri	14	13	3	-	-
2. Nangsri	10	3	1	-	-
3. Macanan	14	1	1	-	-
4. Alastuwo	21	3	1	-	-
5. Banjarharjo	19	3	1	-	-
6. Malangaten	5	18	2	-	-
7. Kaliwuluh	14	18	2	-	-
8. Pulosari	11	5	2	-	-
9. Kebak	10	1	-	-	-
10. Waru	13	3		-	-
Kebakkramat	131	68	13	-	-

Sumber: Kementerian Agama Kabupaten Karanganyar

Tabel 4.4.3 Banyaknya Nikah, Cerai Talak, Cerai Gugat di Kecamatan Kebakkramat, 2020

Desa/Kelurahan	Nikah	Cerai Talak	Cerai Gugat
(1)	(2)	(3)	(4)
1. Kemiri	64	4	9
2. Nangsri	44	3	5
3. Macanan	31	2	8
4. Alastuwo	40	3	13
5. Banjarharjo	36	2	4
6. Malangaten	31	0	0
7. Kaliwuluh	59	6	11
8. Pulosari	49	3	5
9. Kebak	27	1	8
10. Waru	35	0	8
Kebakkramat	416	24	71

Sumber: Kementerian Agama Kabupaten Karanganyar

Tabel 4.5.1 Banyaknya Kejadian Bencana Alam Menurut Desa/Kelurahan dan Jenis Bencana Alam di Kecamatan Kebakkramat, 2020

Desa/Kelurahan	Gempa Bumi	Tsunami	Gunung Meletus	Tanah Longsor	Banjir	Banjir Bandang
(1)	(2)	(3)	(4)	(5)	(6)	(7)
1. Kemiri	-	-	-	-	-	-
2. Nangsri	-	-	-	-	-	-
3. Macanan	-	-	-	-	-	-
4. Alastuwo	-	-	-	-	-	-
5. Banjarharjo	-	-	-	-	-	-
6. Malanggaten	-	-	-	-	-	-
7. Kaliwuluh	-	-	-	-	2	-
8. Pulosari	-	-	-	-	-	-
9. Kebak	-	-	-	-	-	-
10. Waru	-	-	-	-	-	-
Kebakkramat	-	-	-	-	2	-

Lanjutan Tabel 4.5.1

Desa/Kelurahan	Kekeringan	Kebakaran Hutan dan Lahan	Angin Puyuh/ Puting Beliung/ Topan	Gelombang Pasang Laut
(1)	(8)	(9)	(10)	(11)
1. Kemiri	-	-	-	-
2. Nangsri	-	-	-	-
3. Macanan	-	-	-	-
4. Alastuwo	-	-	-	-
5. Banjarharjo	-	-	-	-
6. Malangaten	-	-	-	-
7. Kaliwuluh	-	-	1	-
8. Pulosari	-	-	-	-
9. Kebak	-	-	-	-
10. Waru	-	-	-	-
Kebakkramat	-	-	1	-

Sumber: BPS, Pendataan Potensi Desa (Podes) 2020

Tabel 4.5.2 Banyaknya Korban Jiwa Akibat Bencana Alam Menurut Desa/Kelurahan dan Jenis Bencana Alam di Kecamatan Kebakkramat, 2020

Desa/Kelurahan	Gempa Bumi	Tsunami	Gunung Meletus	Tanah Longsor	Banjir	Banjir Bandang
(1)	(2)	(3)	(4)	(5)	(6)	(7)
1. Kemiri	-	-	-	-	-	-
2. Nangsri	-	-	-	-	-	-
3. Macanan	-	-	-	-	-	-
4. Alastuwo	-	-	-	-	-	-
5. Banjarharjo	-	-	-	-	-	-
6. Malanggaten	-	-	-	-	-	-
7. Kaliwuluh	-	-	-	-	-	-
8. Pulosari	-	-	-	-	-	-
9. Kebak	-	-	-	-	-	-
10. Waru	-	-	-	-	-	-
Kebakkramat	-	-	-	-	-	-

Lanjutan Tabel 4.5.2

Desa/Kelurahan	Kekeringan	Kebakaran Hutan dan Lahan	Angin Puyuh/ Puting Beliung/ Topan	Gelombang Pasang Laut
(1)	(8)	(9)	(10)	(11)
1. Kemiri	-	-	-	-
2. Nangsri	-	-	-	-
3. Macanan	-	-	-	-
4. Alastuwo	-	-	-	-
5. Banjarharjo	-	-	-	-
6. Malanggaten	-	-	-	-
7. Kaliwuluh	-	-	-	-
8. Pulosari	-	-	-	-
9. Kebak	-	-	-	-
10. Waru	-	-	-	-
Kebakkramat	-	-	-	-

Sumber: BPS, Pendataan Potensi Desa (Podes) 2020

Tabel 4.5.3 Keberadaan Fasilitas/Upaya Antisipasi/Mitigasi Bencana Alam Menurut Desa/Kelurahan di Kecamatan Kebakkramat, 2020

Desa/Kelurahan	Sistem Peringatan Dini Bencana Alam	Sistem Peringatan Dini Khusus Tsunami	Perlengkapan Keselamatan
(1)	(2)	(3)	(4)
1. Kemiri	Tidak Ada	Bukan Wilayah Potensi Tsunami	Tidak Ada
2. Nangsri	Tidak Ada	Bukan Wilayah Potensi Tsunami	Tidak Ada
3. Macanan	Tidak Ada	Bukan Wilayah Potensi Tsunami	Tidak Ada
4. Alastuwo	Tidak Ada	Bukan Wilayah Potensi Tsunami	Tidak Ada
5. Banjarharjo	Tidak Ada	Bukan Wilayah Potensi Tsunami	Tidak Ada
6. Malanggaten	Tidak Ada	Bukan Wilayah Potensi Tsunami	Tidak Ada
7. Kaliwuluh	Tidak Ada	Bukan Wilayah Potensi Tsunami	Tidak Ada
8. Pulosari	Tidak Ada	Bukan Wilayah Potensi Tsunami	Tidak Ada
9. Kebak	Ada	Bukan Wilayah Potensi Tsunami	Tidak Ada
10. Waru	Ada	Bukan Wilayah Potensi Tsunami	Tidak Ada

Lanjutan Tabel 4.5.3

Desa/Kelurahan	Rambu-rambu dan Jalur Evakuasi Bencana	Pembuatan, Perawatan, atau Normalisasi: Sungai, Kanal, Tanggul, Parit, Drainase, Waduk, Pantai, dll
(1)	(5)	(6)
1. Kemiri	Tidak Ada	Tidak Ada
2. Nangsri	Tidak Ada	Ada
3. Macanan	Tidak Ada	Tidak Ada
4. Alastuwo	Tidak Ada	Ada
5. Banjarharjo	Tidak Ada	Tidak Ada
6. Malanggaten	Ada	Ada
7. Kaliwuluh	Tidak Ada	Tidak Ada
8. Pulosari	Tidak Ada	Tidak Ada
9. Kebak	Tidak Ada	Tidak Ada
10. Waru	Ada	Ada

Sumber: BPS, Pendataan Potensi Desa (Podes) 2020

BAB 5

PERTANIAN

PRODUKSI PADI PALAWIJA



padi

36.530 ton

PRODUKSI SAYURAN DAN BUAH-BUAHAN



bawang merah

785 kuintal



cabai

480 kuintal



mangga

3.396 kuintal



rambutan

758 kuintal

JUMLAH TERNAK DAN UNGGAS



sapi

4.107 ekor



domba

6.485 ekor



ayam ras

533.750 ekor



itik

5.349 ekor

Tabel 5.1.1 Luas Panen dan Produksi Padi dan Palawija di Kecamatan Kebakkramat, 2020

Uraian/Jenis Tanaman	Luas tanaman (ha)	Produksi (ton)
(1)	(2)	(3)
Ubi kayu	-	-
Ubi jalar	-	-
Kedelai	-	-
Kacang tanah	-	-
Padi sawah	6 055	36 530
Padi gogo	-	-
Jagung	-	-

Sumber : Dinas Pertanian, Pangan, dan Perikanan Kabupaten Karanganyar

Tabel 5.2.1 Luas Panen dan Produksi Tanaman Sayur-sayuran di Kecamatan Kebakkramat, 2020

Uraian/Jenis Tanaman	Luas Tanaman (ha)	Produksi (kw)
(1)	(2)	(3)
1. Bawang Merah	14	785
2. Bawang Putih	-	-
3. Kentang	-	-
4. Kobis	-	-
5. Sawi	-	-
6. Cabe	10	480
7. Tomat	-	-
8. Terong	-	-

Sumber : Dinas Pertanian, Pangan, dan Perikanan Kabupaten Karanganyar

Tabel 5.2.2 Luas Panen dan Produksi Tanaman Buah-Buahan di Kecamatan Kebakkramat, 2020

Uraian/Jenis Tanaman	Luas tanaman (pohon/rumpun)	produksi (kw)
(1)	(2)	(3)
1. Jeruk keprok	155	63
2. Pepaya	2 351	39
3. Durian	-	-
4. Pisang	928	510
5. Rambutan	956	758
6. Mangga	7 468	3 396
7. Alpukat	-	-
8. Duku/Langsar	-	-
9. Jambu Biji	1 762	564

Lanjutan Tabel 5.2.2

Uraian/Jenis Tanaman	Luas tanaman (pohon/rumpun)	produksi (kw)
(1)	(4)	(5)
10. Nangka	626	769
11. Salak	-	-
12. Nanas	-	-
13. Sukun	196	273
14. Sirsat	116	28
15. Manggis	-	-
16. Blimbing	143	84
17. Sawo	714	666

Sumber : Dinas Pertanian, Pangan, dan Perikanan Kabupaten Karanganyar

Tabel 5.3.1 Luas Panen dan Produksi Tanaman Perkebunan di Kecamatan Kebakkrama

Uraian/Jenis Tanaman	Pohon	Produksi (Kwt)
(1)	(2)	(3)
Cengkeh	-	-
kelapa hibrida	-	-
kelapa dalam *)	14	2.49
kelapa *)	-	-
mete	-	-
kopi arabica	-	-
kopi robusta	-	-
tebu	74	247.06
kapuk	-	-

it, 2020

Lanjutan Tabel 5.3.1

Uraian/Jenis Tanaman	Pohon	Produksi (Kwt)
(1)	(2)	(3)
lada	-	-
tembakau	-	-
valini *)	-	-
jahe	-	-
kencur	-	-
kunir	-	-

Sumber : Dinas Pertanian, Pangan, dan Perikanan Kabupaten Karanganyar

Tabel 5.3.2 Jumlah Ternak Besar dan Ternak Kecil di Kecamatan Kebakkramat, 2019 dan

Uraian/Jenis Ternak	2019	2020
(1)	(2)	(3)
Kuda	3	-
Sapi Perah	-	18
Sapi Potong	3 326	4 107
Kerbau	6	6
Kambing	961	604
Domba	6 680	6 485
Babi	1 793	1 311
Kelinci	520	484

Sumber : Dinas Pertanian, Pangan, dan Perikanan Kabupaten Karanganyar

Tabel 5.3.3 Jumlah Unggas di Kecamatan Kebakkramat, 2019 dan 2020

Uraian/Jenis Unggas	2019	2020
(1)	(2)	(3)
Ayam Ras	346 514	533 750
Ayam Buras	56 092	61 157
Itik	7 510	5 349
Itik Manila	-	185
Angsa	-	-
Puyuh	2 500	2 500

Sumber : Dinas Pertanian, Pangan, dan Perikanan Kabupaten Karanganyar

BAB 6

ENERGI

Jumlah
Pengguna
Listrik

19.879
keluarga

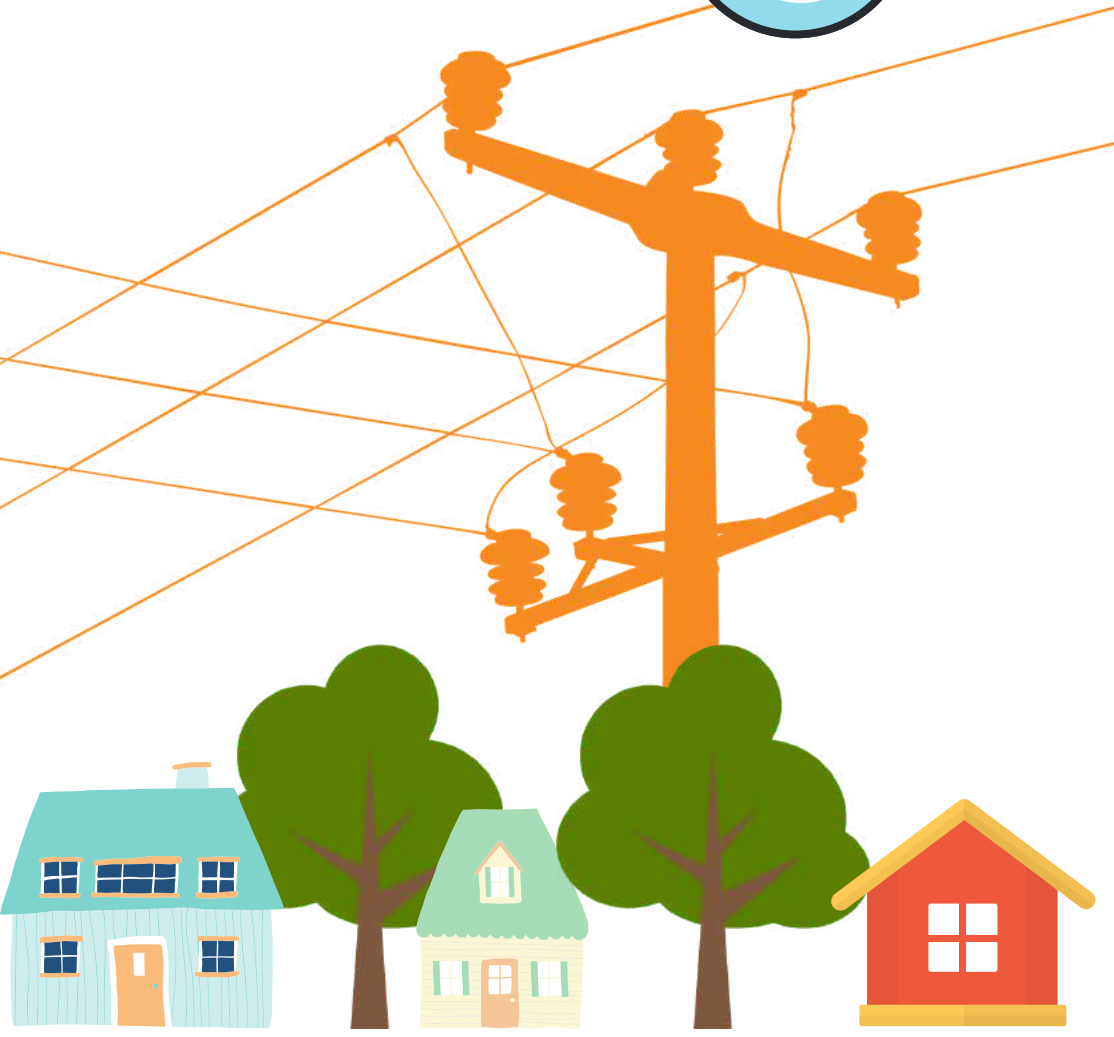

Tabel 6.1 Banyaknya Keluarga Menurut Desa/Kelurahan dan Jenis Pengguna Listrik di Kecamatan Kebakkramat, 2020

Desa/Kelurahan	Pengguna Listrik			Bukan Pengguna Listrik
	PLN	Non PLN	Jumlah	
(1)	(2)	(3)	(4)	(5)
1. Kemiri	3 012	-	3 012	-
2. Nangsri	1 956	-	1 956	-
3. Macanan	1 684	-	1 684	-
4. Alastuwo	2 135	-	2 135	-
5. Banjarharjo	1 462	-	1 462	-
6. Malangaten	1 644	-	1 644	-
7. Kaliwuluh	2 612	-	2 612	-
8. Pulosari	1 756	-	1 756	-
9. Kebak	1 624	-	1 624	-
10. Waru	1 994	-	1 994	-
Kebakkramat	19 879	-	19 879	-

Sumber: BPS, Pendataan Potensi Desa (Podes) 2020

Tabel 6.2 Banyaknya Desa/Kelurahan Menurut Keberadaan Penerangan Jalan Utama Desa/Kelurahan di Kecamatan Kebakkramat, 2018, 2019, dan 2020

Penerangan Jalan Utama	2018	2019	2020
(1)	(2)	(3)	(4)
Sumber Penerangan Jalan Utama			
Listrik Pemerintah	5	5	5
Listrik Non Pemerintah	5	5	5
Non Listrik	-	-	-

Sumber: BPS, Pendataan Potensi Desa (Podes) 2018, 2019, dan 2020

Tabel 6.3 Banyaknya Desa/Kelurahan Menurut Jenis Bahan Bakar untuk Memasak yang Digunakan Oleh Sebagian Besar Keluarga di Kecamatan Kebakkramat, 2018, 2019, dan 2020

Jenis Bahan Bakar	2018	2019	2020
(1)	(2)	(3)	(4)
Gas Kota	1	1	1
LPG 3 Kg	10	10	10
LPG lebih dari 3 Kg	6	6	6
Minyak Tanah	1	1	1
Kayu Bakar	7	7	7
Lainnya	-	-	-

Catatan: ¹Termasuk LPG lebih dari 3 Kg

Sumber: BPS, Pendataan Potensi Desa (Podes) 2018, 2019, dan 2020

Tabel 6.4 Banyaknya Desa/Kelurahan Menurut Sumber Air Minum Sebagian Besar Keluarga di Kecamatan Kebakkramat, 2018, 2019, dan 2020

Sumber Air Minum	2018	2019	2020
(1)	(2)	(3)	(4)
Air Kemasan Bermerk	-	-	-
Air Isi Ulang	-	-	-
Ledeng Dengan Meteran	4	4	4
Ledeng Tanpa Meteran	6	6	6
Sumur Bor atau Pompa	-	-	-
Sumur	-	-	-
Mata Air	-	-	-
Sungai/Danau/Kolam/ Waduk/Situ/ Embung/Bendungan	-	-	-
Air Hujan	-	-	-
Lainnya	-	-	-

Sumber: BPS, Pendataan Potensi Desa (Podes) 2018, 2019, dan 2020

Tabel 6.5 Banyaknya Desa/Kelurahan Menurut Penggunaan Fasilitas Tempat Buang Air Besar Sebagian Besar Keluarga di Kecamatan Kebakkramat, 2018, 2019, dan 2020

Fasilitas Tempat Buang Air Besar	2018	2019	2020
(1)	(2)	(3)	(4)
Jamban			
Sendiri	10	10	10
Bersama	-	-	-
Umum	-	-	-
Bukan Jamban	-	-	-

Sumber: BPS, Pendataan Potensi Desa (Podes) 2018, 2019, dan 2020

BAB 7

PERDAGANGAN, HOTEL, TRANSPORTASI, KOMUNIKASI, DAN KEUANGAN

10
Menara BTS



14

Minimarket

9

Bank

Tabel 7.1 Banyaknya Sarana dan Prasarana Ekonomi Menurut Desa/Kelurahan dan Jenisnya di Kecamatan Kebakkramat, 2020

Desa/Kelurahan	Kelompok Pertokoan	Pasar dengan Bangunan Permanen	Pasar dengan Bangunan Semi Permanen	Pasar Tanpa Bangunan	Minimarket/Swalayan ¹	Toko/Warung Kelontong
(1)	(2)	(3)	(4)	(5)	(6)	(7)
1. Kemiri	2	1	1	2	3	100
2. Nangsri	-	-	-	-	-	50
3. Macanan	1	-	-	-	2	60
4. Alastuwo	-	-	-	-	3	34
5. Banjarharjo	-	-	1	-	-	25
6. Malanggaten	4	1	1	1	2	35
7. Kaliwuluh	1	1	-	-	2	39
8. Pulosari	-	-	-	-	1	43
9. Kebak	1	-	1	1	-	22
10. Waru	-	-	-	-	1	53
Kebakkramat	9	3	4	4	14	461

Sumber: BPS, Pendataan Potensi Desa (Podes) 2020

Lanjutan Tabel 7.1

Desa/Kelurahan	Restoran/ Rumah Makan	Warung/Kedai Makanan	Hotel	Hostel/Motel/ Losmen/Wisma
(1)	(8)	(9)	(10)	(11)
1. Kemiri	-	10	-	2
2. Nangsri	-	25	-	-
3. Macanan	-	30	-	-
4. Alastuwo	-	15	-	-
5. Banjarharjo	-	26	-	-
6. Malanggaten	-	25	-	-
7. Kaliwuluh	1	22	-	-
8. Pulosari	-	20	-	-
9. Kebak	-	21	1	1
10. Waru	-	55	-	-
Kebakkramat	1	249	1	3

Sumber: BPS, Pendataan Potensi Desa (Podes) 2020

Tabel 7.2 Banyaknya Desa/Kelurahan yang Memiliki Kelompok Kegiatan Olahraga Menurut Jenis Olahraga dan Ketersediaan Fasilitas/Lapangan Olahraga di Kecamatan Kebakkramat, 2020

Jenis Olahraga	Kondisi Fasilitas/Lapangan Olahraga			Tidak Ada Fasilitas/Lapangan Olahraga
	Baik	Rusak Sedang	Rusak Parah	
(1)	(2)	(3)	(4)	(5)
Sepak bola	4	4	1	1
Bola voli	4	3	-	3
Bulu tangkis	8	2	-	-
Bola basket	-	-	-	10
Tenis lapangan	-	1	-	9
Tenis meja	5	-	-	5
Futsal	1	2	-	7
Renang	1	-	-	9
Bela diri (pencak silat, karate, dll)	4	-	-	6
Bilyard	-	-	-	10
Pusat kebugaran (senam, fitness, aerobik, dll)	2	1	-	7
Lainnya	-	-	-	-

Sumber: BPS, Pendataan Potensi Desa (Podes) 2020

Tabel 7.3 Sarana Transportasi Antar Desa/Kelurahan Menurut Desa/Kelurahan di Kecamatan Kebakkramat, 2020

Desa/Kelurahan	Jenis Transportasi	Keberadaan Angkutan Umum
(1)	(2)	(3)
1. Kemiri	Darat	Ada, dengan trayek tetap
2. Nangsri	Darat	Ada, dengan trayek tetap
3. Macanan	Darat	Ada, tanpa trayek tetap
4. Alastuwo	Darat	Ada, tanpa trayek tetap
5. Banjarharjo	Darat	Ada, tanpa trayek tetap
6. Malanggaten	Darat	Ada, dengan trayek tetap
7. Kaliwuluh	Darat	Ada, dengan trayek tetap
8. Pulosari	Darat	Ada, tanpa trayek tetap
9. Kebak	Darat	Ada, tanpa trayek tetap
10. Waru	Darat	Ada, dengan trayek tetap

Sumber: BPS, Pendataan Potensi Desa (Podes) 2020

Tabel 7.4 Kondisi Jalan Darat Antar Desa/Kelurahan Menurut Desa/Kelurahan di Kecamatan Kebakkramat, 2020

Desa/Kelurahan	Jenis Permukaan Jalan	Dapat Dilalui Kendaraan Bermotor Roda 4 atau Lebih
(1)	(2)	(3)
1. Kemiri	Aspal/Beton	Sepanjang tahun
2. Nangsri	Aspal/Beton	Sepanjang tahun
3. Macanan	Aspal/Beton	Sepanjang tahun
4. Alastuwo	Aspal/Beton	Sepanjang tahun
5. Banjarharjo	Aspal/Beton	Sepanjang tahun
6. Malanggaten	Aspal/Beton	Sepanjang tahun
7. Kaliwuluh	Aspal/Beton	Sepanjang tahun
8. Pulosari	Aspal/Beton	Sepanjang tahun
9. Kebak	Aspal/Beton	Sepanjang tahun
10. Waru	Aspal/Beton	Sepanjang tahun

Sumber: BPS, Pendataan Potensi Desa (Podes) 2020

Tabel 7.5 Jumlah Menara dan Operator Layanan Komunikasi Telepon Seluler Serta Kondisi Sinyal Telepon Seluler Menurut Desa/Kelurahan di Kecamatan Kebakkramat, 2020

Desa/Kelurahan	Jumlah Menara Telepon Seluler (BTS)	Jumlah Operator Layanan Komunikasi Telepon Seluler Yang Menjangkau di Desa/Kelurahan	Kondisi Sinyal Telepon Seluler di Sebagian Besar Wilayah Desa/Kelurahan
(1)	(2)	(3)	(4)
1. Kemiri	2	2	Kuat
2. Nangsri	-	5	Kuat
3. Macanan	1	6	Kuat
4. Alastuwo	1	3	Kuat
5. Banjarharjo	-	5	Kuat
6. Malanggaten	2	4	Kuat
7. Kaliwuluh	2	4	Kuat
8. Pulosari	-	5	Kuat
9. Kebak	1	5	Kuat
10. Waru	1	7	Kuat
Kebakkramat	10		

Sumber: BPS, Pendataan Potensi Desa (Podes) 2020

Tabel 7.6 Keberadaan Kantor Pos/Pos Pembantu/Rumah Pos dan Perusahaan/Agen Jasa Ekspedisi Swasta Menurut Desa/Kelurahan di Kecamatan Kebakkramat, 2020

Desa/Kelurahan	Kantor Pos/Pos Pembantu/Rumah Pos	Perusahaan/Agen Jasa Ekspedisi Swasta
(1)	(2)	(3)
1. Kemiri	Tidak Ada	Beroperasi
2. Nangsri	Tidak Ada	Beroperasi
3. Macanan	Tidak Ada	Tidak Ada
4. Alastuwo	Tidak Ada	Tidak Ada
5. Banjarharjo	Tidak Ada	Tidak Ada
6. Malanggaten	Tidak Ada	Tidak Ada
7. Kaliwuluh	Tidak Ada	Jarang beroperasi
8. Pulosari	Tidak Ada	Tidak Ada
9. Kebak	Beroperasi	Tidak Ada
10. Waru	Tidak Ada	Tidak Ada

Sumber: BPS, Pendataan Potensi Desa (Podes) 2020

Tabel 7.7 Banyaknya Sarana Lembaga Keuangan Yang Beroperasi Menurut Desa/Kelurahan dan Jenisnya di Kecamatan Kebakkramat, 2020

Desa/Kelurahan	Bank Umum Pemerintah	Bank Umum Swasta	Bank Perkreditan Rakyat
(1)	(2)	(3)	(4)
1. Kemiri	2	-	-
2. Nangsri	-	-	-
3. Macanan	-	-	-
4. Alastuwo	-	-	-
5. Banjarharjo	-	-	-
6. Malangaten	-	1	-
7. Kaliwuluh	-	-	3
8. Pulosari	-	-	-
9. Kebak	1	1	1
10. Waru	-	-	-
Kebakkramat	3	2	4

Sumber: BPS, Pendataan Potensi Desa (Podes) 2020

Tabel 7.8 Banyaknya Koperasi yang Masih Aktif Menurut Desa/Kelurahan dan Jenis Koperasi di Kecamatan Kebakkramat, 2020

Desa/Kelurahan	Koperasi Unit desa (KUD)	Koperasi Industri Kecil dan Kerajinan Rakyat (Kopinkra)	Koperasi Simpan Pinjam (Kospin)	Koperasi Lainnya
(1)	(2)	(3)	(4)	(5)
1. Kemiri	1	-	5	-
2. Nangsri	-	-	-	-
3. Macanan	1	-	-	-
4. Alastuwo	-	-	-	-
5. Banjarharjo	-	-	-	-
6. Malanggaten	-	-	-	-
7. Kaliwuluh	-	-	-	-
8. Pulosari	1	-	-	-
9. Kebak	1	-	-	-
10. Waru	-	-	-	-
Kebakkramat	4	-	5	-

Sumber: BPS, Pendataan Potensi Desa (Podes) 2020

Tabel 7.9 Banyaknya Embung Desa Menurut Desa/Kelurahan di Kecamatan Kebakkramat, 2019 dan 2020

Desa/Kelurahan	2019	2020
(1)	(2)	(3)
1. Kemiri	-	-
2. Nangsri	-	-
3. Macanan	-	-
4. Alastuwo	-	-
5. Banjarharjo	-	-
6. Malanggaten	-	-
7. Kaliwuluh	1	1
8. Pulosari	-	-
9. Kebak	-	-
10. Waru	-	-
Kebakkramat	1	1

Sumber: BPS, Pendataan Potensi Desa (Podes) 2019 dan 2020

Tabel 7.10 Jumlah Pajak Bumi dan Bangunan (PBB) Kecamatan Kebakkramat, 2020

Desa/Kelurahan	Jumlah SSPT	Jumlah Ketetapan (Rp)	Jumlah Realisasi (Rp)	Persen
(1)	(2)	(3)	(4)	(5)
1. Kemiri	3 774	2 421 685 963	2 379 747 927	98
2. Nangsri	2 510	284 833 406	247 234 345	87
3. Macanan	2 683	68 836 236	44 863 220	65
4. Alastuwo	3 107	100 928 774	71 711 754	71
5. Banjarharjo	2 173	63 780 301	46 644 423	73
6. Malanggaten	2 406	80 146 810	61 544 591	77
7. Kaliwuluh	4 683	192 558 427	160 248 191	83
8. Pulosari	2 312	894 873 556	856 802 367	96
9. Kebak	2 294	250 267 326	216 990 758	87
10. Waru	2 734	234 886 175	222 239 558	95
Kebakkramat	28 676	4 592 796 974	4 308 027 134	100

Sumber: Badan Keuangan Daerah (BKD) Kabupaten Karanganyar

DATA

MENCERDASKAN BANGSA



***BADAN PUSAT STATISTIK
KABUPATEN KARANGANYAR***

**Kompleks Perkantoran Cangkanan Jl. Majapahit No. 11B
telp. (0271) 495047 Email : bps3313@bps.go.id
Homepage : <http://www.karanganyarkab.bps.go.id>**