



**PEMERINTAH KABUPATEN KARANGANYAR
LAPORAN HASIL INVENTARISASI BARANG MILIK DAERAH
TAHUN ANGGARAN 2022**



**DINAS PERHUBUNGAN
KABUPATEN KARANGANYAR**



PEMERINTAH KABUPATEN KARANGANYAR
DINAS PERHUBUNGAN

Alamat: Jl.Nyi. Ageng Karang Karanganyar Telp. (0271) 495925, 495141 Fax. 494705
Website : www.karanganyarkab.go.id E-mail: dishubpkp@karanganyarkab.go.id Kode pos 57711

BERITA ACARA INVENTARISASI BARANG MILIK DAERAH TAHUN 2022
PADA DINAS PERHUBUNGAN

Pada hari Senin tanggal tiga puluh satu bulan Oktober tahun Dua Ribu Dua Puluh Dua, telah dilaksanakan Inventarisasi Barang Milik Daerah pada Dinas Perhubungan per 31 Desember 2021.

Adapun hasil Inventarisasi sebagai berikut :

1. Data Induk BMD yang tercatat (terlampir pada Lampiran KKI. 02)

Uraian	Jumlah s.d 31 Desember 2021	
	Unit	Nilai (Rp)
Tanah	9	759.051.375,00
Peralatan dan Mesin	2.911	26.140.673.665,00
Gedung dan Bangunan	75	14.884.375.955,00
Jalan, Irigasi dan Jaringan	82	14.468.209.323,00
Aset Tetap Lainnya	3.603	894.527.745,00
Konstruksi dalam Pengerjaan	0	0,00
Jumlah	6.680	57.146.838.063,00

2. BMD yang baru ditemukan (terlampir pada Lampiran KKI.03)

Uraian	Jumlah s.d 31 Desember 2021	
	Unit	Nilai (Rp)
Tanah	0	0,00
Peralatan dan Mesin	0	0,00
Gedung dan Bangunan	0	0,00
Jalan, Irigasi dan Jaringan	0	0,00
Aset Tetap Lainnya	0	0,00
Konstruksi dalam Pengerjaan	0	0,00
Jumlah	0	0,00

3. BMD yang dalam kondisi baik (terlampir dalam Lampiran KKI. 04)

Uraian	Jumlah s.d 31 Desember 2021	
	Unit	Nilai (Rp)
Tanah	9	759.051.375,00
Peralatan dan Mesin	1.891	19.781.946.617,00
Gedung dan Bangunan	63	13.879.003.205,00
Jalan, Irigasi dan Jaringan	72	13.917.419.323,00
Aset Tetap Lainnya	0	0,00
Konstruksi dalam Pengerjaan	0	0,00
Jumlah	2.035	48.337.420.520,00

4. BMD yang dalam kondisi kurang baik (terlampir dalam Lampiran KKI. 05)

Uraian	Jumlah s.d 31 Desember 2021	
	Unit	Rp
Tanah	0	0,00
Peralatan dan Mesin	137	3.578.221.058,00
Gedung dan Bangunan	1	562.500,00
Jalan, Irigasi dan Jaringan	6	292.199.000,00
Aset Tetap Lainnya	38	444.654.900,00
Konstruksi dalam Pengerjaan	0	0,00
Jumlah	182	4.315.637.458,00

5. BMD yang dalam kondisi rusak berat (terlampir dalam Lampiran KKI. 06)

Uraian	Jumlah s.d 31 Desember 2021	
	Unit	Nilai (Rp)
Tanah	0	0,00
Peralatan dan Mesin	166	2.566.921.290,00
Gedung dan Bangunan	8	995.835.250,00
Jalan, Irigasi dan Jaringan	4	258.591.000,00
Aset Tetap Lainnya	416	53.567.900,00
Konstruksi dalam Pengerjaan	0	0,00
Jumlah	594	3.874.915.440,00

6. BMD yang tercatat namun tidak ditemukan (terlampir dalam Lampiran KKI. 07)

Uraian	Jumlah s.d 31 Desember 2021	
	Unit	Nilai (Rp)
Tanah	0	0,00
Peralatan dan Mesin	717	213.584.700,00
Gedung dan Bangunan	3	8.975.000,00
Jalan, Irigasi dan Jaringan	0	0,00
Aset Tetap Lainnya	3.149	396.304.945,00
Konstruksi dalam Pengerjaan	0	0,00
Jumlah	3.869	618.864.645,00

Demikian berita acara ini dibuat dengan sebenarnya dan disampaikan kepada Bupati Karanganyar cq. Sekretaris Daerah Kabupaten Karanganyar selaku Pengelola Barang untuk dipergunakan sebagaimana mestinya.



Mengetahui
Kepala Dinas Perhubungan
selaku Pengguna Barang

SRI SUBOKO, S.Sos., M.Si.
NIP. 19690215 199001 1 002

Pengurus Barang

Mularto
NIP. 19790328 200801 1 013

Validasi Tim Inventarisasi tingkat Kabupaten :

1. Drs. Sutarno, M.Si.
NIP. 19630103 198812 1 001



2. Drs. Sujarno, M.Si.
NIP. 19630107 199003 1 004



3. Kurniadi Maulato, S.Sos. M.Si.
NIP. 19700510 199003 1 006



4. Sri Wahyuningsih, S.H. M.M.
NIP. 19740514 200501 2 008



5. Pujiyanto, S.Sos. M.Si.
NIP. 19710515 199003 1 002



6. Sri Endah Yuniastuti, S.H. M.M.
NIP. 19680604 199503 2 003



7. Dwi Saptohaji, S.P. M.M.
NIP. 19710101 199710 1 001



8. Metty Feriska R., S.H. M.H.
NIP. 19760417 199903 2 007



9. Agus Murdiyanto, S.E. M.M.
NIP. 19740822 200501 1 004



10. Titik Purwati, S.E. M.M.
NIP. 19780808 199803 2 006



11. Yudi Astri Hermawan, S.T.
NIP. 19830831 200902 1 005



12. Agus Sukamto, S.Kom.
NIP. 19750403 201001 1 013



13. Sri Parini, S.E.
NIP. 19691124 199303 2 007



14. Subhah Dwi Handayani, S.E. M.M.
NIP. 19780708 199903 2 003



15. Siswanto, S.Kom.
NIP. 19790818 201001 1 020



16. Margiyanto, S.E.
NIP. 19810413 200604 1 008



17. Enny Siswatiningsih, A.Md.
NIP. 19810106 201001 2 022



18. Wahyu Dwi Nugroho
NIP. 19810320 201001 1 014



**KERTAS KERJA INVENTARISASI
(RUANGAN)
KKI 01**



Provinsi
Kabupaten
Bidang
Unit
Sub Unit
UPB

Jawa Tengah
Karanganyar
Bidang Komunikasi, Informasi dan Dokumentasi
Dinas Perhubungan
Dinas Perhubungan
Dinas Perhubungan

No	Kode	Nama	Penanggung Jawab	NIP	Jabatan
1	2	3	4	5	6
1	1	Kepala Dinas	SUPARTI	198212062010012001	staf
2	2	Sekretaris Dinas	SUPARTI	198212062010012001	staf
3	3	Meeting Room	SUPARTI	198212062010012001	staf
4	4	Sekretariat	SUPARTI	198212062010012001	staf
5	5	Resepsionis	SUPARTI	198212062010012001	staf
6	6	Gudang Arsip Sekretariat	SUPARTI	198212062010012001	staf
7	7	Gudang Barang Rusak	SUPARTI	198212062010012001	staf
8	8	Gudang Mesin Rusak	SUPARTI	198212062010012001	staf
9	9	Dapur	SUPARTI	198212062010012001	staf
10	10	Aula	SUPARTI	198212062010012001	staf
11	11	Musholla Induk	SUPARTI	198212062010012001	staf
12	12	Kepala Bidang Lalu Lintas	CORY DYAH FITRIANA, S.S.T (TD)	199403132019032023	staf
13	13	Seksi Lalu Lintas	CORY DYAH FITRIANA, S.S.T (TD)	199403132019032023	staf
14	14	Seksi Angkutan	CORY DYAH FITRIANA, S.S.T (TD)	199403132019032023	staf
15	15	Seksi Pengujian	CORY DYAH FITRIANA, S.S.T (TD)	199403132019032023	staf
16	16	Pengujian Kendaraan Bermotor	CORY DYAH FITRIANA, S.S.T (TD)	199403132019032023	staf
17	17	Gudang Lampu	CORY DYAH FITRIANA, S.S.T (TD)	199403132019032023	staf
18	18	Kepala Bidang Prasarana dan Keselamatan	YOYOK SARTONO	198004122010011003	staf
19	19	Seksi Prasarana	YOYOK SARTONO	198004122010011003	staf
20	20	Seksi Keselamatan	YOYOK SARTONO	198004122010011003	staf
21	21	Seksi Pengembangan	YOYOK SARTONO	198004122010011003	staf
22	22	Mushola LLAJ	CORY DYAH FITRIANA, S.S.T (TD)	199403132019032023	staf
23	23	Terminal Jungke	YOYOK SARTONO	198004122010011003	staf
24	24	Terminal Matesih	YOYOK SARTONO	198004122010011003	staf
25	25	Terminal Jumapolo	YOYOK SARTONO	198004122010011003	staf
26	26	Terminal Jatipuro	YOYOK SARTONO	198004122010011003	staf
27	27	Terminal Karangpandan	YOYOK SARTONO	198004122010011003	staf
28	28	Terminal Ngargoyoso	YOYOK SARTONO	198004122010011003	staf
29	29	Terminal Jenawi	YOYOK SARTONO	198004122010011003	staf
30	30	Terminal Palur	YOYOK SARTONO	198004122010011003	staf
31	31	Terminal Gondangrejo	YOYOK SARTONO	198004122010011003	staf
32	32	Jambangan	YOYOK SARTONO	198004122010011003	staf
33	33	Gudang Arsip	SUPARTI	198212062010012001	staf
34	34	Aula Atas	SUPARTI	198212062010012001	staf
35	35	Traffic Light	CORY DYAH FITRIANA, S.S.T (TD)	199403132019032023	staf
36	36	Gudang Mesin Pengujian Kendaraan Bermotor	CORY DYAH FITRIANA, S.S.T (TD)	199403132019032023	staf
37	37	Arsip Lama	SUPARTI	198212062010012001	staf
38	38	Guardrill	CORY DYAH FITRIANA, S.S.T (TD)	199403132019032023	staf
39	999	Ruang Lain_lain			

**KERTAS KERJA INVENTARISASI
(TERKOREKSI)
KKI 02**



No	IDPenda	Barang				Tahun	Merk/Alamat	Type/Penggunaan	Dokumen Sertifikasi/ Rangka/ Mesin	Bahan	Ukuran Barang/Konstruksi	Satuan	Asal-Usul	Jumlah		Keterangan	Catatan	Kode			Uraian		Inventarisasi	
		KIB	Kode Barang	Nama Barang	Reg									Brg	Harga			Kondisi	Ruang	Kondisi	Ruang	Kode	Uraian	
1	2	3	4	5	6	7	8	9	10	11	12	13	14	15	16	17	18	19	20	21	22	23	24	
1	21010010011000001	1	1.3.1.01.001.002.007	Tanah Bangunan Terminal Darat	1	1945	Balong Jenawi	Terminal Jenawi	5713988/HP 2	-	1142	m2	Pembelian	1	500000	ex Kantor Kecamatan Jenawi		1	29	Baik		1	Baik	
2	21010010011000004	1	1.3.1.01.001.002.007	Tanah Bangunan Terminal Darat	4	1960	Tawangmangu	Terminal Tawangmangu	AG 609477/HP 16	-	5603	m2	Pembelian	1	67200000	ex Dispenda		1	18	Baik		1	Baik	
3	21010010011000005	1	1.3.1.01.001.002.007	Tanah Bangunan Terminal Darat	5	1960	Jl.Tentara Pelajar Matesih	Terminal Matesih	B 8610321/HP 10	-	400	m2	Pembelian	1	3500000	ex Dispenda		1	24	Baik		1	Baik	
4	21010010011000008	1	1.3.1.01.001.002.007	Tanah Bangunan Terminal Darat	8	1986	Jungke	Terminal Jungke	B 8890796/HP 1	-	2393	m2	Pembelian	1	81000000	ex Dispenda		1	23	Baik		1	Baik	
5	21010010011000009	1	1.3.1.01.001.002.007	Tanah Bangunan Terminal Darat	9	1994	Gondangrejo	Terminal Gondangrejo	5710653/HP 1	-	2703	m2	Pembelian	1	50400000	ex Dispenda		1	31	Baik		1	Baik	
6	21010010011000014	1	1.3.1.01.001.004.001	Tanah Bangunan Kantor Pemerintah	3	1994	Jl.Ngaliyan Lalung Karanganyar	Kantor DLLAJ	AAQ 347032/HP 7	-	6000	m2	Pembelian	1	60000000	ex LLAJ		1	12	Baik		1	Baik	
7	21010010011000015	1	1.3.1.01.001.004.001	Tanah Bangunan Kantor Pemerintah	4	2011	Jalan Nyi Ageng Karang No. 1 (Barat Taman Pancasila), Karanganyar	Gedung Kantor Dinas Perhubungan, Perumahan dan KP	B 1372543/HP 47	-	2030	m2	Hibah	1	15000000	Eks. Gedung Kantor DPU		1	4	Baik		1	Baik	
8	21010010011000016	1	1.3.1.01.003.004.001	Tanah Lapangan Pemancar TV/Radio/Radar	1	1991	Balong Jenawi	KIK	AX 876782/HP 23	-	590	m2	Hibah	1	15000000	ex KIK		1	18	Baik		1	Baik	
9	21010010011000017	1	1.3.1.01.003.007.003	Tanah Untuk Jalan Kabupaten	1	2010	Papahan, Tasikmadu	Pelebaran Jalan Perempatan Papahan	BJ 394610/HM 4437, BJ 515239/HM 4480	-	185	m2	Pembelian	1	479951375			1	12	Baik		1	Baik	
10	05020010012000018	2	1.3.2.01.001.011.007	mesin proses lainnya (dst)	1	2009	Tens	Uraian	-	Besi			Pembelian	1	750000	Balanja Modal DPU Tahun 1996/Dari Dinas Kebersihan dan Pertamanan		1	999	Baik	Ruang Lain_lain	4	Tidak Ditemukan	
11	05020010012000022	2	1.3.2.01.001.011.007	mesin proses lainnya (dst)	2	2012	Standart	Standart	-	Besi			Pembelian	1	2502500	Balanja Mesin Chain Saw 1 buah/Dari Dinas Kebersihan dan Pertamanan		1	8	Baik	Gudang Mesin Rusak	3	Rusak Berat	
12	21010010012002164	2	1.3.2.01.003.004.002	Portable Generating Set	6	2019	Daito	-	-	Fiber/ Besi	5000 Watt		Pembelian	1	12500000	Bidang Sarana Prasarana		1	17	Baik	Gudang Lampu	1	Baik	
13	21010010012000009	2	1.3.2.01.003.005.010	Pompa Air	1	2012	Lokal	-	-	-			Pembelian	1	2450000	Pembelian Pompa Air		1	12	Baik	Kepala Bidang Lalu Lintas	1	Baik	
14	21010010012000010	2	1.3.2.01.003.005.010	Pompa Air	2	2014	Lokal	-	-	-			Pembelian	1	5000000	Pompa Air (Restu Jadi)		1	12	Baik	Kepala Bidang Lalu Lintas	1	Baik	
15	21010010012000012	2	1.3.2.02.001.001.003	Station Wagon	2	1998	Toyota	Kijang KF 80	AD 87 F MHF11KF8000045 624 7K0231007 83507441	Besi			Hibah	1	136400000	Eks AD 86 F		1	4	Baik	Sekretariat	1	Baik	
16	21010010012000014	2	1.3.2.02.001.001.003	Station Wagon	4	2004	TOYOTA	KIJANG STD LG/KF80	AD 9504 KF MHF11KF8040087 412 7K0675298	Besi	1781		Pembelian	1	149600000			1	4	Baik	Sekretariat	1	Baik	
17	21010010012000015	2	1.3.2.02.001.001.003	Station Wagon	5	2010	TOYOTA	F700RE-GMMFJ / RUSH 1.5 S	AD 1047 XF MHFE2CJ3JAK02 9118 DBV4205 H-069994041	Besi	1495		Pembelian	1	228094242	Eks AD 9504 EF		1	2	Baik	Sekretaris Dinas	1	Baik	
18	11010010012000011	2	1.3.2.02.001.001.003	Station Wagon	6	2004	TOYOTA	KIJANG SPR LG/KF83	AD 9508 JF MHF11KF8330079 096 7K0600210 53740811	Besi	1781		Pembelian	1	149600000			1	2	Baik	Sekretaris Dinas	1	Baik	
19	04010010012000029	2	1.3.2.02.001.001.003	Station Wagon	7	2009	TOYOTA	F601RM-GMMFJJ / AVANZA 1300 G	AD 9507 KF MHFM1BA3J9K70 6294 DE20402 83558191	Besi	1298		Pembelian	1	139500000			1	18	Baik	Kepala Bidang Prasarana dan Keselamatan	1	Baik	
20	04010010012000020	2	1.3.2.02.001.001.003	Station Wagon	8	2005	DAIHATSU	F601 (XENIA 1.3)	AD 9516 RF MHFM1REK35K0 12455 DA88364 54710941	Besi	1298		Pembelian	1	90850000			1	12	Baik	Kepala Bidang Lalu Lintas	1	Baik	
21	04010010012000017	2	1.3.2.02.001.001.003	Station Wagon	87	2005	TOYOTA	TGN40R-GKMRKD / KIJANG INNOVA E	AD 9510 PF MHFXW41G2500 08001 1TR6090753 47458871	Besi	1998		Pembelian	1	143200000	Pinjam Pakai di Samsat		1	19	Baik	Seksi Prasarana	1	Baik	
22	21010010012000018	2	1.3.2.02.001.001.006	kendaraan dinas bermotor perorangan lainnya (dst)	1	2011	Lokal	-	-	-			Pembelian	1	9940000			1	13	Baik	Seksi Lalu Lintas	1	Baik	
23	21010010012000019	2	1.3.2.02.001.001.006	kendaraan dinas bermotor perorangan lainnya (dst)	2	2013	Lokal	-	-	-			Pembelian	1	5000000	Aksesoris Mobil (Sekretariat) Bengkel Woko		1	13	Baik	Seksi Lalu Lintas	3	Rusak Berat	
24	04010010012005627	2	1.3.2.02.001.002.003	Mini Bus (Penumpang 14 Orang Kebawah)	1	2015	TOYOTA	KIJANG INNOVA 2.0 G MT	AD 1048 XF MHFJWBEM2F23 00976 1TRA017552 M-024507371	Besi	1998		Pembelian	1	286810000	Eks AD 83 AF		1	1	Baik	Kepala Dinas	1	Baik	
25	21010010012000020	2	1.3.2.02.001.003.002	Pick Up	1	2002	TOYOTA	KIJANG STD/KF60	AD 9570 AF MHF31KF6020015 132 7K0484251 27985571	Besi	1781		Pembelian	1	99750000	Pickup Patrol LLAJ		1	13	Baik	Seksi Lalu Lintas	1	Baik	
26	21010010012000041	2	1.3.2.02.001.004.001	Sepeda Motor	21	2002	HONDA	GLP III SPORT	AD 9703 F MH1KEHM142K02 9711 KEHME1029754 18752341	Besi	100		Pembelian	1	10000000			1	20	Baik	Seksi Keselamatan	1	Baik	
27	21010010012000042	2	1.3.2.02.001.004.001	Sepeda Motor	22	2002	Honda	GLP III	AD 9791 F MH1KEHM192K02 9588 KEHME1029588 18752381	Besi	160		Pembelian	1	10000000	Eks AD 553 AF		1	13	Baik	Seksi Lalu Lintas	1	Baik	
28	21010010012000043	2	1.3.2.02.001.004.001	Sepeda Motor	23	2002	Honda	GLP III	AD 9866 CF MH1KEHL113K03 5422 KEHLE1034785 53740991	Besi	160		Pembelian	1	10000000			1	15	Baik	Seksi Pengujian	1	Baik	
29	21010010012000044	2	1.3.2.02.001.004.001	Sepeda Motor	24	2002	HONDA	GLP III SPORT	AD 9857 CF MH1KEHL113K03 5419 KEHLE1034713 53741111	Besi	160		Pembelian	1	10000000			1	21	Baik	Seksi Pengembangan	1	Baik	

No	IDPemd	Barang				Tahun	Merk/Alamat	Type/Penggunaan	Dokumen Sertifikat/Rangka/ Mesin	Bahan	Ukuran Barang/Konstruksi	Satuan	Asal-Usul	Jumlah		Keterangan	Catatan	Kode			Uraian		Inventarisasi	
		KIB	Kode Barang	Nama Barang	Reg									Brg	Harga			Kondisi	Ruang	Kondisi	Ruang	Kode	Uraian	
																								6.680
1	2	3	4	5	6	7	8	9	10	11	12	13	14	15	16	17	18	19	20	21	22	23	24	
30	21010010012000045	2	1.3.2.02.001.004.001	Sepeda Motor	25	2002	HONDA	GLP III SPORT	AD 9641 AF MH1KEHL103K05 3119 KEHLE1052498	Besi	160	Pembelian	1	10000000				1	13	Baik	Seksi Lalu Lintas	1	Baik	
31	21010010012000048	2	1.3.2.02.001.004.001	Sepeda Motor	28	2010	HONDA	NF125 TD MT	AD 6813 XP MH1JB8119AK60 2450 JBB1E1597759 H06556053J	Besi	125	Pembelian	1	16500000	Eks AD 9751 EF			1	19	Baik	Seksi Prasarana	1	Baik	
32	21010010012000049	2	1.3.2.02.001.004.001	Sepeda Motor	29	2010	HONDA	NF125 TD MT	AD 6768 XP MH1JB8110AK59 4819 JBB1E1589816 H- 06556054I	Besi	125	Pembelian	1	16500000	Eks AD 9752 EF			1	20	Baik	Seksi Keselamatan	1	Baik	
33	21010010012000050	2	1.3.2.02.001.004.001	Sepeda Motor	30	2010	HONDA	NF125 TD MT	AD 6465 XZ MH1JB8111AK53 7478 JBB1E1532576 H- 06556192J	Besi	125	Pembelian	1	16500000	Eks AD 9753 EF			1	4	Baik	Sekretariat	1	Baik	
34	21010010012000053	2	1.3.2.02.001.004.001	Sepeda Motor	33	2013	HONDA	NF11B2D1 M/T	AD 9687 GF MH1JBE118DK67 9426 JBE1E1668930 K- 11450619I		110	Pembelian	1	11391000				1	21	Baik	Seksi Pengembangan	1	Baik	
35	21010010012000054	2	1.3.2.02.001.004.001	Sepeda Motor	34	2013	HONDA	NF11B2D1 M/T	AD 9689 GF MH1JBE117DK67 9434 JBE1E1668936 K- 11450616I		110	Pembelian	1	11391000				1	30	Baik	Terminal Palur	1	Baik	
36	21010010012000055	2	1.3.2.02.001.004.001	Sepeda Motor	35	2013	HONDA	NF11B2D1 M/T	AD 9691 GF MH1JBE112DK67 9319 JBE1E1667634 K- 11450619I		110	Pembelian	1	11391000				1	19	Baik	Seksi Prasarana	1	Baik	
37	21010010012000056	2	1.3.2.02.001.004.001	Sepeda Motor	36	2013	HONDA	NF11B2D1 M/T	AD 9690 GF MH1JBE112DK67 9613 JBE1E1668163 K- 11450618I		110	Pembelian	1	11391000				1	23	Baik	Terminal Jungke	1	Baik	
38	05020010012000062	2	1.3.2.02.001.004.001	Sepeda Motor	37	2008	SUZUKI	FK110 SD K6	0000 MH8BE4DFAJ58 4327 E4511D594871	Besi	110	Hibah	1	10050000				1	4	Baik	Sekretariat	1	Baik	
39	05020010012000063	2	1.3.2.02.001.004.001	Sepeda Motor	38	2014	YAMAHA	55S (T135SEC)	0000 MH35S005EK15 0157 55S150139	Besi	135	Pembelian	1	17250000				1	4	Baik	Sekretariat	1	Baik	
40	05020010012000064	2	1.3.2.02.001.004.001	Sepeda Motor	39	2014	YAMAHA	55S (T135SEC)	0000 MH35S005EK15 0149 55S150190	Besi	135	Pembelian	1	17250000				1	14	Baik	Seksi Angkutan	1	Baik	
41	21010010012000061	2	1.3.2.02.002.001.001	Gerobak Tarik	3	2013	Lokal	-	-			Pembelian	1	2564585	Gerobak Sampah (Fasilitas Terminal)			1	7	Baik	Gudang Barang Rusak	3	Rusak Berat	
42	21010010012000062	2	1.3.2.02.002.001.001	Gerobak Tarik	4	2013	Lokal	-	-			Pembelian	1	2564585	Gerobak Sampah (Fasilitas Terminal)			1	7	Baik	Gudang Barang Rusak	3	Rusak Berat	
43	21010010012000063	2	1.3.2.02.002.001.001	Gerobak Tarik	5	2013	Lokal	-	-			Pembelian	1	2564585	Gerobak Sampah (Fasilitas Terminal)			1	7	Baik	Gudang Barang Rusak	3	Rusak Berat	
44	21010010012000064	2	1.3.2.02.002.001.001	Gerobak Tarik	6	2013	Lokal	-	-			Pembelian	1	2564585	Gerobak Sampah (Fasilitas Terminal)			1	7	Baik	Gudang Barang Rusak	3	Rusak Berat	
45	21010010012000071	2	1.3.2.02.002.001.001	Gerobak Tarik	13	2015	Lokal	-	-			Pembelian	1	2043750	Gerobak Sampah			1	27	Baik	Terminal Karangpandan	2	Kurang Baik	
46	21010010012000072	2	1.3.2.02.002.001.001	Gerobak Tarik	14	2015	Lokal	-	-			Pembelian	1	2043750	Gerobak Sampah			1	23	Baik	Terminal Jungke	2	Kurang Baik	
47	21010010012000073	2	1.3.2.02.002.001.001	Gerobak Tarik	15	2015	Lokal	-	-			Pembelian	1	2043750	Gerobak Sampah			1	26	Baik	Terminal Jatipuro	2	Kurang Baik	
48	21010010012000074	2	1.3.2.02.002.001.001	Gerobak Tarik	16	2015	Lokal	-	-			Pembelian	1	2043750	Gerobak Sampah			1	24	Baik	Terminal Matesih	2	Kurang Baik	
49	21010010012000075	2	1.3.2.02.002.001.001	Gerobak Tarik	17	2015	Lokal	-	-			Pembelian	1	2043750	Gerobak Sampah			1	28	Baik	Terminal Ngargoyoso	2	Kurang Baik	
50	21010010012000076	2	1.3.2.02.002.001.001	Gerobak Tarik	18	2015	Lokal	-	-			Pembelian	1	2043750	Gerobak Sampah			1	31	Baik	Terminal Gondangrejo	2	Kurang Baik	
51	21010010012000077	2	1.3.2.02.002.001.001	Gerobak Tarik	19	2015	Lokal	-	-			Pembelian	1	2043750	Gerobak Sampah			1	25	Baik	Terminal Jumagdo	2	Kurang Baik	
52	21010010012000078	2	1.3.2.02.002.001.001	Gerobak Tarik	20	2015	Lokal	-	-			Pembelian	1	2043750	Gerobak Sampah			1	30	Baik	Terminal Palur	2	Kurang Baik	
53	21010010012000079	2	1.3.2.02.002.001.001	Gerobak Tarik	21	2015	Lokal	-	-			Pembelian	1	1990000	Gerobak Sampah			1	29	Baik	Terminal Jenawi	2	Kurang Baik	
54	21010010012002076	2	1.3.2.02.002.001.001	Gerobak Tarik	22	2019	Lokal	-	-	Besi	120x80x80 cm	Pembelian	1	4937500	Gerobak Sampah - Terminal Jatipuro			1	26	Baik	Terminal Jatipuro	1	Baik	
55	21010010012002077	2	1.3.2.02.002.001.001	Gerobak Tarik	23	2019	Lokal	-	-	Besi	120x80x80 cm	Pembelian	1	4937500	Gerobak Sampah - Terminal Jungke			1	23	Baik	Terminal Jungke	1	Baik	
56	21010010012002078	2	1.3.2.02.002.001.001	Gerobak Tarik	24	2019	Lokal	-	-	Besi	120x80x80 cm	Pembelian	1	4937500	Gerobak Sampah - Terminal Jambangan			1	32	Baik	Jambangan	1	Baik	
57	21010010012002079	2	1.3.2.02.002.001.001	Gerobak Tarik	25	2019	Lokal	-	-	Besi	120x80x80 cm	Pembelian	1	4937500	Gerobak Sampah - Terminal Karangpandan			1	27	Baik	Terminal Karangpandan	1	Baik	
58	21010010012000091	2	1.3.2.02.002.001.002	Gerobak Dorong	12	2014	Lokal	-	-			Pembelian	1	2745000	Gerobak Sampah (CV. Legra Sajahtera)			1	27	Baik	Terminal Karangpandan	2	Kurang Baik	
59	21010010012000092	2	1.3.2.02.002.001.002	Gerobak Dorong	13	2014	Lokal	-	-			Pembelian	1	2745000	Gerobak Sampah (CV. Legra Sajahtera)			1	28	Baik	Terminal Ngargoyoso	2	Kurang Baik	
60	21010010012000093	2	1.3.2.02.002.001.002	Gerobak Dorong	14	2014	Lokal	-	-			Pembelian	1	2745000	Gerobak Sampah (CV. Legra Sajahtera)			1	29	Baik	Terminal Jenawi	2	Kurang Baik	
61	21010010012000094	2	1.3.2.02.002.001.002	Gerobak Dorong	15	2014	Lokal	-	-			Pembelian	1	2745000	Gerobak Sampah (CV. Legra Sajahtera)			1	25	Baik	Terminal Jumagdo	2	Kurang Baik	
62	21010010012000095	2	1.3.2.02.002.001.002	Gerobak Dorong	16	2014	Lokal	-	-			Pembelian	1	2745000	Gerobak Sampah (CV. Legra Sajahtera)			1	26	Baik	Terminal Jatipuro	2	Kurang Baik	
63	21010010012000096	2	1.3.2.02.002.001.002	Gerobak Dorong	17	2014	Lokal	-	-			Pembelian	1	2745000	Gerobak Sampah (CV. Legra Sajahtera)			1	24	Baik	Terminal Matesih	2	Kurang Baik	
64	21010010012000097	2	1.3.2.02.002.001.002	Gerobak Dorong	18	2014	Lokal	-	-			Pembelian	1	2745000	Gerobak Sampah (CV. Legra Sajahtera)			1	31	Baik	Terminal Gondangrejo	2	Kurang Baik	
65	21010010012002165	2	1.3.2.03.001.001.005	Mesin Bor	1	2019	Cordless	Makita	-	Fiber/ Besi	-	Pembelian	1	1875000	Bidang Sarana Prasarana			1	13	Baik	Seksi Lalu Lintas	1	Baik	
66	21010010012002166	2	1.3.2.03.001.001.007	Mesin Gerinda	1	2019	Bosch	-	-	Fiber/ Besi	-	Pembelian	1	770000	Bidang Sarana Prasarana			1	13	Baik	Seksi Lalu Lintas	1	Baik	
67	05020010012000141	2	1.3.2.03.001.006.012	Gergaji Chain Saw	1	2015	STIHL	SEDANG	-----	Besi	STANDART	Pembelian	1	13202500	MESIN GERGAJI CHAINSAW/Dari Dinas Kebersihan dan Pertamanan			1	8	Baik	Gudang Mesin Rusak	3	Rusak Berat	
68	05020010012000142	2	1.3.2.03.001.006.012	Gergaji Chain Saw	2	2015	STIHL	SEDANG	-----	Besi	STANDART	Pembelian	1	13202500	MESIN GERGAJI CHAINSAW/Dari Dinas Kebersihan dan Pertamanan			1	8	Baik	Gudang Mesin Rusak	3	Rusak Berat	

No	IDPemd	Barang				Tahun	Merk/Alamat	Type/Penggunaan	Dokumen Sertifikat/ Rangka/ Mesin	Bahan	Ukuran Barang/Konstruksi	Satuan	Asal-Usul	Jumlah		Keterangan	Catatan	Kode			Uraian		Inventarisasi	
		KIB	Kode Barang	Nama Barang	Reg									Brg	Harga			Kondisi	Ruang	Kondisi	Ruang	Kode	Uraian	
																								6.680
1	2	3	4	5	6	7	8	9	10	11	12	13	14	15	16	17	18	19	20	21	22	23	24	
69	21010010012002162	2	1.3.2.03.001.006.012	Gergaji Chain Saw	6	2019	STIHL	-	Fiber/ Besi	-		Pembelian	1	4200000	Bidang Sarana Prasarana		1	13	Baik	Seksi Lalu Lintas	1	Baik		
70	21010010012002163	2	1.3.2.03.001.006.012	Gergaji Chain Saw	7	2019	STIHL	-	Fiber/ Besi	-		Pembelian	1	4200000	Bidang Sarana Prasarana		1	13	Baik	Seksi Lalu Lintas	1	Baik		
71	21010010012000098	2	1.3.2.03.002.001.003	Perkakas Pengukur	1	2014	Lokal	-				Pembelian	1	33400000	Alat Pengukur Kegelapan Kaca (CV. Leora Sejahtera)		1	16	Baik	Pengujian Kendaraan Bermotor	1	Baik		
72	21010010012002030	2	1.3.2.03.002.005.001	Tool Kit Set	1	2017	Lokal	-	Fiber/ Besi	1 Set		Pembelian	1	3000000			1	16	Baik	Pengujian Kendaraan Bermotor	1	Baik		
73	21010010012002058	2	1.3.2.03.002.005.002	Tool Kit Box	1	2018	Lokal	-	Fiber			Pembelian	1	3570000			1	16	Baik	Pengujian Kendaraan Bermotor	1	Baik		
74	05020010012000117	2	1.3.2.03.002.007.009	perkakas bengkel kerja lainnya (dst)	1	2015	boot	sepatu	-	Karet	standart	Pembelian	1	2730000	Safety Boot/Dari Dinas Kebersihan dan Pertamanan		1	999	Baik	Ruang Lain_lain	4	Tidak Ditemukan		
75	05020010012000118	2	1.3.2.03.002.007.009	perkakas bengkel kerja lainnya (dst)	2	2015	boot	sepatu	-	Karet	standart	Pembelian	1	2730000	Safety Boot/Dari Dinas Kebersihan dan Pertamanan		1	999	Baik	Ruang Lain_lain	4	Tidak Ditemukan		
76	05020010012000119	2	1.3.2.03.002.007.009	perkakas bengkel kerja lainnya (dst)	3	2015	boot	sepatu	-	Karet	standart	Pembelian	1	2730000	Safety Boot/Dari Dinas Kebersihan dan Pertamanan		1	999	Baik	Ruang Lain_lain	4	Tidak Ditemukan		
77	05020010012000120	2	1.3.2.03.002.007.009	perkakas bengkel kerja lainnya (dst)	4	2015	boot	sepatu	-	Karet	standart	Pembelian	1	2730000	Safety Boot/Dari Dinas Kebersihan dan Pertamanan		1	999	Baik	Ruang Lain_lain	4	Tidak Ditemukan		
78	05020010012000121	2	1.3.2.03.002.007.009	perkakas bengkel kerja lainnya (dst)	5	2015	boot	sepatu	-	Karet	standart	Pembelian	1	2730000	Safety Boot/Dari Dinas Kebersihan dan Pertamanan		1	999	Baik	Ruang Lain_lain	4	Tidak Ditemukan		
79	05020010012000122	2	1.3.2.03.002.007.009	perkakas bengkel kerja lainnya (dst)	6	2015	boot	sepatu	-	Karet	standart	Pembelian	1	2730000	Safety Boot/Dari Dinas Kebersihan dan Pertamanan		1	999	Baik	Ruang Lain_lain	4	Tidak Ditemukan		
80	05020010012000123	2	1.3.2.03.002.007.009	perkakas bengkel kerja lainnya (dst)	7	2015	boot	sepatu	-	Karet	standart	Pembelian	1	2730000	Safety Boot/Dari Dinas Kebersihan dan Pertamanan		1	999	Baik	Ruang Lain_lain	4	Tidak Ditemukan		
81	05020010012000124	2	1.3.2.03.002.007.009	perkakas bengkel kerja lainnya (dst)	8	2015	boot	sepatu	-	Karet	standart	Pembelian	1	2730000	Safety Boot/Dari Dinas Kebersihan dan Pertamanan		1	999	Baik	Ruang Lain_lain	4	Tidak Ditemukan		
82	05020010012000125	2	1.3.2.03.002.007.009	perkakas bengkel kerja lainnya (dst)	9	2015	lokal	muka	-	Karet	muka	Pembelian	1	1675000	vernier caliper /Dari Dinas Kebersihan dan Pertamanan		1	999	Baik	Ruang Lain_lain	4	Tidak Ditemukan		
83	05020010012000126	2	1.3.2.03.002.007.009	perkakas bengkel kerja lainnya (dst)	10	2015	lokal	muka	-	Karet	muka	Pembelian	1	1675000	vernier caliper /Dari Dinas Kebersihan dan Pertamanan		1	999	Baik	Ruang Lain_lain	4	Tidak Ditemukan		
84	05020010012000127	2	1.3.2.03.002.007.009	perkakas bengkel kerja lainnya (dst)	11	2015	lokal	muka	-	Karet	muka	Pembelian	1	1675000	vernier caliper /Dari Dinas Kebersihan dan Pertamanan		1	999	Baik	Ruang Lain_lain	4	Tidak Ditemukan		
85	05020010012000128	2	1.3.2.03.002.007.009	perkakas bengkel kerja lainnya (dst)	12	2015	lokal	muka	-	Karet	muka	Pembelian	1	1675000	vernier caliper /Dari Dinas Kebersihan dan Pertamanan		1	999	Baik	Ruang Lain_lain	4	Tidak Ditemukan		
86	05020010012000129	2	1.3.2.03.002.007.009	perkakas bengkel kerja lainnya (dst)	13	2015	lokal	kotak	-	Karet	kotak	Pembelian	1	2800000	Box Peralatan /Dari Dinas Kebersihan dan Pertamanan		1	999	Baik	Ruang Lain_lain	4	Tidak Ditemukan		
87	05020010012000130	2	1.3.2.03.002.011.011	peralatan ukur, gip dan feeting lainnya (dst)	1	2013	ALDO	MULO8	-	Mika		Pembelian	1	8000000	BELANJA MODAL PERALATAN SURVEY 2013/Dari Dinas Kebersihan dan Pertamanan		1	6	Baik	Gudang Arsip Sekretariat	2	Kurang Baik		
88	21010010012002057	2	1.3.2.03.003.001.072	Global Positioning System	4	2018	Garmin	-	Fiber/ Besi			Pembelian	1	8428000			1	13	Baik	Seksi Lalu Lintas	1	Baik		
89	21010010012000100	2	1.3.2.03.003.009.004	Alat Pengukur Garis Tengah	1	2014	Walker	-				Pembelian	1	2700000	Walker Meter (CV. Sido Mulyo)		1	16	Baik	Pengujian Kendaraan Bermotor	1	Baik		
90	21010010012000101	2	1.3.2.03.003.009.005	Ban Ukur	1	2015	Lokal	-				Pembelian	1	6950000	Alat Ukur Ban		1	16	Baik	Pengujian Kendaraan Bermotor	1	Baik		
91	21010010012000102	2	1.3.2.03.003.009.005	Ban Ukur	2	2015	Lokal	-				Pembelian	1	6950000	Alat Ukur Ban		1	16	Baik	Pengujian Kendaraan Bermotor	1	Baik		
92	21010010012000103	2	1.3.2.03.003.009.018	alat ukur lain-lain lainnya (dst)	1	2015	Lokal	-	Besi			Pembelian	1	4335000	Pengadaan Alat Ukur (Sinar Ultra Violet dan Tool Set)		1	16	Baik	Pengujian Kendaraan Bermotor	1	Baik		
93	21010010012002024	2	1.3.2.03.003.009.018	alat ukur lain-lain lainnya (dst)	2	2016	SPTC	-	Fiber/ Besi			Pembelian	1	108000000	alat uji emisi gas buang		1	16	Baik	Pengujian Kendaraan Bermotor	1	Baik		
94	05020010012000131	2	1.3.2.03.003.009.018	alat ukur lain-lain lainnya (dst)	3	2013	ANATA	TARIK	-			Pembelian	1	2000000	BELANJA MODAL PERALATAN SURVEY 2013/Dari Dinas Kebersihan dan Pertamanan		1	999	Baik	Ruang Lain_lain	4	Tidak Ditemukan		
95	05020010012000132	2	1.3.2.03.003.009.018	alat ukur lain-lain lainnya (dst)	4	2013	ANATA	TARIK	-			Pembelian	1	2000000	BELANJA MODAL PERALATAN SURVEY 2013/Dari Dinas Kebersihan dan Pertamanan		1	999	Baik	Ruang Lain_lain	4	Tidak Ditemukan		
96	05020010012000133	2	1.3.2.03.003.009.018	alat ukur lain-lain lainnya (dst)	5	2013	Lokal	TARIK	-			Pembelian	1	5000000	BELANJA MODAL PERALATAN SURVEY 2013/Dari Dinas Kebersihan dan Pertamanan		1	999	Baik	Ruang Lain_lain	4	Tidak Ditemukan		
97	05020010012000134	2	1.3.2.03.003.009.018	alat ukur lain-lain lainnya (dst)	6	2013	Lokal	TARIK	-			Pembelian	1	5000000	BELANJA MODAL PERALATAN SURVEY 2013/Dari Dinas Kebersihan dan Pertamanan		1	999	Baik	Ruang Lain_lain	4	Tidak Ditemukan		
98	05020010012000135	2	1.3.2.03.003.009.018	alat ukur lain-lain lainnya (dst)	7	2015	Lokal	laser	-	Karet	200 m	Pembelian	1	17600000	Laser distance meter /Dari Dinas Kebersihan dan Pertamanan		1	6	Baik	Gudang Arsip Sekretariat	2	Kurang Baik		
99	05020010012000136	2	1.3.2.03.003.009.018	alat ukur lain-lain lainnya (dst)	8	2015	Lokal	laser	-	Karet	200 m	Pembelian	1	17600000	Laser distance meter /Dari Dinas Kebersihan dan Pertamanan		1	6	Baik	Gudang Arsip Sekretariat	2	Kurang Baik		
100	05020010012000137	2	1.3.2.03.003.009.018	alat ukur lain-lain lainnya (dst)	9	2015	standart	tarik	-	Plastik	50 m	Pembelian	1	2600000	meteran Tarik 4 50 m/Dari Dinas Kebersihan dan Pertamanan		1	999	Baik	Ruang Lain_lain	4	Tidak Ditemukan		
101	05020010012000138	2	1.3.2.03.003.009.018	alat ukur lain-lain lainnya (dst)	10	2015	standart	tarik	-	Plastik	50 m	Pembelian	1	2600000	meteran Tarik 4 50 m/Dari Dinas Kebersihan dan Pertamanan		1	999	Baik	Ruang Lain_lain	4	Tidak Ditemukan		
102	05020010012000139	2	1.3.2.03.003.009.018	alat ukur lain-lain lainnya (dst)	11	2015	standart	Dorong	-	Plastik	50 m	Pembelian	1	4300000	meteran Dorong 50 m/Dari Dinas Kebersihan dan Pertamanan		1	999	Baik	Ruang Lain_lain	4	Tidak Ditemukan		
103	05020010012000140	2	1.3.2.03.003.009.018	alat ukur lain-lain lainnya (dst)	12	2015	standart	Dorong	-	Plastik	50 m	Pembelian	1	4300000	meteran Dorong 50 m/Dari Dinas Kebersihan dan Pertamanan		1	999	Baik	Ruang Lain_lain	4	Tidak Ditemukan		
104	21010010012002046	2	1.3.2.03.003.009.018	alat ukur lain-lain lainnya (dst)	13	2018	Rakitan	Lokal	-	Fiber/ Besi		Pembelian	1	975000000	Mesin pengukur kepekatn asap		1	16	Baik	Pengujian Kendaraan Bermotor	1	Baik		
105	21010010012002047	2	1.3.2.03.003.009.018	alat ukur lain-lain lainnya (dst)	14	2018	Rakitan	Lokal	-	Fiber/ Besi		Pembelian	1	975000000	Mesin pengukur kincup roda depan		1	16	Baik	Pengujian Kendaraan Bermotor	1	Baik		
106	21010010012002167	2	1.3.2.03.003.009.018	alat ukur lain-lain lainnya (dst)	15	2019	Lokal	Lokal	-	Fiber/ Besi		Pembelian	1	8300000	Mater Jalan - Bidang Sarana Prasarana		1	13	Baik	Seksi Lalu Lintas	1	Baik		
107	05020010012000151	2	1.3.2.04.001.002.009	alat pemeliharaan tanaman/ikan/ternak lainnya (dst)	3	2012	Lokal	Lokal	00000 00000 00000	Besi	Kecil	Pembelian	1	19525000	Pompa Diesel 6.5 Hp /Dari Dinas Kebersihan dan Pertamanan		1	14	Baik	Seksi Angkutan	3	Rusak Berat		
108	05020010012000145	2	1.3.2.04.001.006.044	Alat Processing lainnya	1	2012	Lokal	Standart	0000 0000 0000	Baja		Hibah	1	97250000	Hibah 1 Mesin Chainsaw 1 Buah dari Kesbangpol/Dari Dinas Kebersihan dan Pertamanan		3	8	Rusak Berat	Gudang Mesin Rusak	3	Rusak Berat		
109	21010010012000143	2	1.3.2.05.001.001.001	Mesin Ketik Manual Portable (11-13 Inchi)	40	2010	Brother	Lokal	-	Besi		Pembelian	1	15500000	APBD / DPDF		1	7	Baik	Gudang Barang Rusak	3	Rusak Berat		
110	21010010012000144	2	1.3.2.05.001.001.001	Mesin Ketik Manual Portable (11-13 Inchi)	41	2010	Brother	Lokal	-	Besi		Pembelian	1	15500000	APBD / DPDF		1	7	Baik	Gudang Barang Rusak	3	Rusak Berat		
111	21010010012000145	2	1.3.2.05.001.001.001	Mesin Ketik Manual Portable (11-13 Inchi)	42	2010	Brother	Lokal	-	Besi		Pembelian	1	15500000	APBD / DPDF		1	7	Baik	Gudang Barang Rusak	3	Rusak Berat		
112	21010010012000146	2	1.3.2.05.001.001.001	Mesin Ketik Manual Portable (11-13 Inchi)	43	2010	Brother	Lokal	-	Besi		Pembelian	1	15500000	APBD / DPDF		1	7	Baik	Gudang Barang Rusak	3	Rusak Berat		
113	21010010012000147	2	1.3.2.05.001.001.001	Mesin Ketik Manual Portable (11-13 Inchi)	44	2010	Brother	Lokal	-	Besi		Pembelian	1	15500000	APBD / DPDF		1	7	Baik	Gudang Barang Rusak	3	Rusak Berat		
114	21010010012000158	2	1.3.2.05.001.001.003	Mesin Ketik Manual Langewagon (18-27 Inchi)	7	2010	Obiveti	Lokal	-	Besi		Pembelian	1	47800000	APBD / DPDF		1	14	Baik	Seksi Angkutan	3	Rusak Berat		
115	21010010012000159	2	1.3.2.05.001.002.003	Mesin Hitung Elektronik/Calculator	1	1999	Casio	Lokal	-	Besi		Pembelian	1	8200000	ex KIK		1	999	Baik	Ruang Lain_lain	4	Tidak Ditemukan		
116	21010010012000164	2	1.3.2.05.001.004.001	Lemari Besi/Metal	1	2010	Lufo	Lokal	-	Besi		Pembelian	1	275000000	Almari Mobil File		1	14	Baik	Seksi Angkutan	1	Baik		

No	IDPemd	Barang				Tahun	Merk/Alamat	Type/Penggunaan	Dokumen Sertifikat/Rangka/ Mesin	Bahan	Ukuran Barang/Konstruksi	Satuan	Asal-Usul	Jumlah		Keterangan	Catatan	Kode			Unian		Inventarisasi	
		KIB	Kode Barang	Nama Barang	Reg									Brig	Harga			Kondisi	Ruang	Kondisi	Ruang	Kode	Unian	
													6.680	57.146.838.063,00										
1	2	3	4	5	6	7	8	9	10	11	12	13	14	15	16	17	18	19	20	21	22	23	24	
117	21010010012000165	2	1.3.2.05.001.004.001	Lemari Besi/Metal	2	2010	Lufu	Lokal	-	Besi		Pembelian	1	27500000	Almari Mobil File			1	14	Baik	Seksi Angkutan	1	Baik	
118	21010010012000169	6	2014	Lokal	6	2014	Lokal	Lokal	-			Pembelian	1	45000000	Almari Besi (Putra Baru Mebel)			1	19	Baik	Seksi Prasarana	1	Baik	
119	21010010012000172	2	1.3.2.05.001.004.001	Lemari Besi/Metal	9	2014	Lokal	Lokal	-			Pembelian	1	15800000	Almari Arsip (CV. Legra Sejahtera) + BU 50.000			1	23	Baik	Terminal Jungke	1	Baik	
120	21010010012000173	2	1.3.2.05.001.004.001	Lemari Besi/Metal	10	2014	Lokal	Lokal	-			Pembelian	1	15800000	Almari Arsip (CV. Legra Sejahtera) + BU 50.000			1	19	Baik	Seksi Prasarana	1	Baik	
121	21010010012000174	2	1.3.2.05.001.004.001	Lemari Besi/Metal	11	2014	Lokal	Lokal	-			Pembelian	1	15800000	Almari Arsip (CV. Legra Sejahtera) + BU 50.000			1	24	Baik	Terminal Matesih	1	Baik	
122	21010010012000175	2	1.3.2.05.001.004.001	Lemari Besi/Metal	12	2014	Lokal	Lokal	-			Pembelian	1	15800000	Almari Arsip (CV. Legra Sejahtera)			1	20	Baik	Seksi Keselamatan	1	Baik	
123	21010010012000215	2	1.3.2.05.001.004.002	Lemari Kayu	1	2013	Lokal	Lokal	-			Pembelian	1	29000000	Mobile File (1 unit) CV. Eko Putro			1	19	Baik	Seksi Prasarana	1	Baik	
124	21010010012000216	2	1.3.2.05.001.004.002	Lemari Kayu	2	2014	Lokal	Lokal	-			Pembelian	1	33850000	Mobile File (Kumala)			1	6	Baik	Gudang Arsip Sekretariat	1	Baik	
125	21010010012000374	2	1.3.2.05.001.004.002	Lemari Kayu	36	1996	Lokal	Lokal	-	Kayu		Pembelian	1	25000000	ex KIK			1	999	Baik	Ruang Lain_lain	4	Tidak Ditemukan	
126	21010010012000375	2	1.3.2.05.001.004.002	Lemari Kayu	37	1996	Lokal	Lokal	-	Kayu		Pembelian	1	25000000	ex LLAJ			1	999	Baik	Ruang Lain_lain	4	Tidak Ditemukan	
127	21010010012000377	2	1.3.2.05.001.004.002	Lemari Kayu	39	1996	Lokal	Lokal	-	Kayu		Pembelian	1	30000000	ex KIK			1	999	Baik	Ruang Lain_lain	4	Tidak Ditemukan	
128	05020010012000219	2	1.3.2.05.001.004.002	Lemari Kayu	44	1997	Lokal	Lokal	-	Kayu		Pembelian	1	30000000	Belanja Modal DPU tahun 1997/Dari Dinas Kebersihan dan Pertamanan			1	999	Baik	Ruang Lain_lain	4	Tidak Ditemukan	
129	05020010012000220	2	1.3.2.05.001.004.002	Lemari Kayu	45	1997	Lokal	Lokal	-	Kayu		Pembelian	1	30000000	Belanja Modal DPU tahun 1997/Dari Dinas Kebersihan dan Pertamanan			1	999	Baik	Ruang Lain_lain	4	Tidak Ditemukan	
130	05020010012000221	2	1.3.2.05.001.004.002	Lemari Kayu	46	1997	Lokal	Lokal	-	Kayu		Pembelian	1	30000000	Belanja Modal DPU tahun 1997/Dari Dinas Kebersihan dan Pertamanan			1	999	Baik	Ruang Lain_lain	4	Tidak Ditemukan	
131	21010010012000176	2	1.3.2.05.001.004.003	Rak Besi	1	2013	Lokal	Lokal	-			Pembelian	1	28500000	Rak Arsip (CV. Eko Putro)			1	33	Baik	Gudang Arsip	1	Baik	
132	21010010012000177	2	1.3.2.05.001.004.003	Rak Besi	2	2013	Lokal	Lokal	-			Pembelian	1	30000000	Rak Arsip (Perhubungan)			1	33	Baik	Gudang Arsip	1	Baik	
133	05020010012000879	2	1.3.2.05.001.004.003	Rak Besi	3	2016	STANDART	STANDART	-	Besi	4	Pembelian	1	20000000	BELANJA RAK PEGAWAI/Dari Dinas Kebersihan dan Pertamanan			1	33	Baik	Gudang Arsip	1	Baik	
134	05020010012000880	2	1.3.2.05.001.004.003	Rak Besi	4	2016	STANDART	STANDART	-	Besi	4	Pembelian	1	20000000	BELANJA RAK SPJ/Dari Dinas Kebersihan dan Pertamanan			1	33	Baik	Gudang Arsip	1	Baik	
135	05020010012000881	2	1.3.2.05.001.004.003	Rak Besi	5	2016	STANDART	STANDART	-	Besi	4	Pembelian	1	20000000	BELANJA RAK SPJ/Dari Dinas Kebersihan dan Pertamanan			1	33	Baik	Gudang Arsip	1	Baik	
136	05020010012000226	2	1.3.2.05.001.004.004	Rak Kayu	4	1997	Lokal	Lokal	-	Kayu		Pembelian	1	14000000	Hibah DPU tahun 2009/Dari Dinas Kebersihan dan Pertamanan			1	999	Baik	Ruang Lain_lain	4	Tidak Ditemukan	
137	05020010012000227	2	1.3.2.05.001.004.004	Rak Kayu	5	1997	Lokal	Lokal	-	Kayu		Pembelian	1	14000000	Hibah DPU tahun 2009/Dari Dinas Kebersihan dan Pertamanan			1	999	Baik	Ruang Lain_lain	4	Tidak Ditemukan	
138	05020010012000228	2	1.3.2.05.001.004.004	Rak Kayu	6	1997	Lokal	Lokal	-	Kayu		Pembelian	1	14000000	Hibah DPU tahun 2009/Dari Dinas Kebersihan dan Pertamanan			1	999	Baik	Ruang Lain_lain	4	Tidak Ditemukan	
139	05020010012000229	2	1.3.2.05.001.004.004	Rak Kayu	7	1997	Lokal	Lokal	-	Kayu		Pembelian	1	14000000	Hibah DPU tahun 2009/Dari Dinas Kebersihan dan Pertamanan			1	999	Baik	Ruang Lain_lain	4	Tidak Ditemukan	
140	05020010012000230	2	1.3.2.05.001.004.004	Rak Kayu	8	1997	Lokal	Lokal	-	Kayu		Pembelian	1	14000000	Hibah DPU tahun 2009/Dari Dinas Kebersihan dan Pertamanan			1	999	Baik	Ruang Lain_lain	4	Tidak Ditemukan	
141	21010010012001953	2	1.3.2.05.001.004.004	Rak Kayu	8	2016	Lokal	Lokal	-	100x100x40		Pembelian	1	22000000				1	1	Baik	Kepala Dinas	1	Baik	
142	21010010012001954	2	1.3.2.05.001.004.004	Rak Kayu	9	2016	Lokal	Lokal	-	100x100x40		Pembelian	1	22000000				1	15	Baik	Seksi Pengujian	1	Baik	
143	05020010012000878	2	1.3.2.05.001.004.004	Rak Kayu	9	2016	KECIL	STANDART	-	Kayu		Pembelian	1	22250000	BELANJA RAK KAYU BUKU PERPUSTAKAAN/Dari Dinas Kebersihan dan Pertamanan			1	37	Baik	Arsip Lama	1	Baik	
144	21010010012001955	2	1.3.2.05.001.004.004	Rak Kayu	10	2016	Lokal	Lokal	-	200x100x40		Pembelian	1	11000000				1	34	Baik	Aula Atas	1	Baik	
145	21010010012000197	2	1.3.2.05.001.004.005	Filing Cabinet Besi	13	2010	Lufu	Lokal	-	Besi		Pembelian	1	20000000	APBD / DPDP			1	7	Baik	Gudang Barang Rusak	3	Rusak Berat	
146	21010010012000199	2	1.3.2.05.001.004.005	Filing Cabinet Besi	15	2010	Lufu	Lokal	-	Besi		Pembelian	1	20000000	APBD / DPDP			1	7	Baik	Gudang Barang Rusak	3	Rusak Berat	
147	21010010012000200	2	1.3.2.05.001.004.005	Filing Cabinet Besi	16	2010	Lufu	Lokal	-	Besi		Pembelian	1	20000000	APBD / DPDP			1	31	Baik	Terminal Gondangrejo	2	Kurang Baik	
148	21010010012000201	2	1.3.2.05.001.004.005	Filing Cabinet Besi	17	2010	Lufu	Lokal	-	Besi		Pembelian	1	20000000	APBD / DPDP			1	30	Baik	Terminal Palur	2	Kurang Baik	
149	21010010012000202	2	1.3.2.05.001.004.005	Filing Cabinet Besi	18	2010	Lufu	Lokal	-	Besi		Pembelian	1	20000000	APBD / DPDP			1	23	Baik	Terminal Jungke	2	Kurang Baik	
150	21010010012000204	2	1.3.2.05.001.004.005	Filing Cabinet Besi	20	2013	Lokal	Lokal	-	Besi		Pembelian	1	19000000	Filing Cabinet (Sinar Mas)			1	14	Baik	Seksi Angkutan	1	Baik	
151	21010010012000205	2	1.3.2.05.001.004.005	Filing Cabinet Besi	21	2013	Lokal	Lokal	-	Besi		Pembelian	1	19000000	Filing Cabinet (Sinar Mas)			1	19	Baik	Seksi Prasarana	1	Baik	
152	21010010012000208	2	1.3.2.05.001.004.005	Filing Cabinet Besi	24	2013	Lokal	Lokal	-	Besi		Pembelian	1	19000000	Filing Cabinet (Perhubungan)			1	19	Baik	Seksi Prasarana	1	Baik	
153	21010010012000209	2	1.3.2.05.001.004.005	Filing Cabinet Besi	25	2013	Lokal	Lokal	-	Besi		Pembelian	1	19000000	Filing Cabinet (Perhubungan)			1	13	Baik	Seksi Lalu Lintas	1	Baik	
154	05020010012000163	2	1.3.2.05.001.004.005	Filing Cabinet Besi	26	2011	Lokal	Lokal	-	Besi		Pembelian	1	19000000	PS Mebel/Dari Dinas Kebersihan dan Pertamanan			1	4	Baik	Sekretariat	1	Baik	
155	05020010012000164	2	1.3.2.05.001.004.005	Filing Cabinet Besi	27	2011	Lokal	Lokal	-	Besi		Pembelian	1	19000000	PS Mebel/Dari Dinas Kebersihan dan Pertamanan			1	7	Baik	Gudang Barang Rusak	1	Baik	
156	21010010012000248	2	1.3.2.05.001.004.005	Filing Cabinet Besi	28	2021	ECHO	RAK	-	Besi	3 LACI	Pembelian	1	15000000	Filing kabinet Sub. Bagian Keuangan			1	4	Baik	Sekretariat	1	Baik	
157	21010010012000249	2	1.3.2.05.001.004.005	Filing Cabinet Besi	29	2021	ECHO	RAK	-	BESI	4 RAK	Pembelian	1	24000000	FILING KABINET ADMIN SKP DAN SIMBAPER SUB. KEUANGAN			1	4	Baik	Sekretariat	1	Baik	
158	21010010012000220	2	1.3.2.05.001.004.029	Alat Penyimpanan Kantor lainnya	4	2001	Lokal	Lokal	-	Kayu		Pembelian	1	62500000	ex KIK			1	999	Baik	Ruang Lain_lain	4	Tidak Ditemukan	
159	21010010012000221	2	1.3.2.05.001.004.029	Alat Penyimpanan Kantor lainnya	5	2001	Lokal	Lokal	-	Kayu		Pembelian	1	62500000	ex KIK			1	999	Baik	Ruang Lain_lain	4	Tidak Ditemukan	
160	21010010012000280	2	1.3.2.05.001.005.003	Papan Visual/Papan Nama	2	2019	Lokal	-	-	Besi	-	Pembelian	1	2635295	Tawangmangu - Depan Penggadaan			1	19	Baik	Seksi Prasarana	1	Baik	
161	21010010012000281	2	1.3.2.05.001.005.003	Papan Visual/Papan Nama	3	2019	Lokal	-	-	Besi	-	Pembelian	1	2635295	Tawangmangu - Pertigaan HI			1	19	Baik	Seksi Prasarana	1	Baik	
162	21010010012000282	2	1.3.2.05.001.005.003	Papan Visual/Papan Nama	4	2019	Lokal	-	-	Besi	-	Pembelian	1	2635295	Karangpandan - Selatan Pasar			1	19	Baik	Seksi Prasarana	1	Baik	
163	21010010012000283	2	1.3.2.05.001.005.003	Papan Visual/Papan Nama	5	2019	Lokal	-	-	Besi	-	Pembelian	1	2635295	Matesih - Barat Pasar			1	19	Baik	Seksi Prasarana	1	Baik	
164	21010010012000284	2	1.3.2.05.001.005.003	Papan Visual/Papan Nama	6	2019	Lokal	-	-	Besi	-	Pembelian	1	2635295	Karjo - Pasar Kwandungan			1	19	Baik	Seksi Prasarana	1	Baik	
165	21010010012000285	2	1.3.2.05.001.005.003	Papan Visual/Papan Nama	7	2019	Lokal	-	-	Besi	-	Pembelian	1	2635295	Jatiro - Barat Terminal			1	19	Baik	Seksi Prasarana	1	Baik	
166	21010010012000286	2	1.3.2.05.001.005.003	Papan Visual/Papan Nama	8	2019	Lokal	-	-	Besi	-	Pembelian	1	2635295	Jatim - Pasar Palur			1	19	Baik	Seksi Prasarana			

No	IDPemda	Barang				Tahun	Merk/Alamat	Type/Penggunaan	Dokumen Sertifikat/Rangka/ Mesin	Bahan	Ukuran Barang/Konstruksi	Satuan	Asal-Usul	Jumlah		Keterangan	Catatan	Kode			Uraian		Inventarisasi	
		KIB	Kode Barang	Nama Barang	Reg									Brg	Harga			Kondisi	Ruang	Kondisi	Ruang	Kode	Uraian	
																								19
1	2	3	4	5	6	7	8	9	10	11	12	13	14	15	16.00	17	18	19	20	21	22	23	24	
177	05020010012000172	2	1.3.2.05.001.005.005	White Board	3	2014	LOKAL	PAJANGAN / TEMPEL	0000 0000 0000	Kayu	6 M2		Pembelian	1	14560000	PAPAN MONOGRAFI 3 buah/Dari Dinas Kebersihan dan Pertamanan		1	34	Baik	Aula Atas		1	Baik
178	21010010012000223	2	1.3.2.05.001.005.010	Alat Penghancur Kertas	1	2014	Krisbow		-				Pembelian	1	2100000	Mesin Penghancur Kertas Secure (Sinar Mas)		1	4	Baik	Sekretariat		1	Baik
179	21010010012000312	2	1.3.2.05.001.005.034	Display	1	2010	Lokal		-				Pembelian	1	82300000	Pengadaan Moving Display Light		1	18	Baik	Kepala Bidang Prasarana dan Keselamatan		1	Baik
180	05020010012000174	2	1.3.2.05.001.005.034	Display	2	2009	standart	standart	0000 0000 0000	Besi			Pembelian	1	12000000	Belanja Modal DKP tahun 2009/Dari Dinas Kebersihan dan Pertamanan		1	6	Baik	Gudang Arsip Sekretariat		3	Rusak Berat
181	21010010012000225	2	1.3.2.05.001.005.077	Papan Pengumuman	2	2012	Lokal		-				Pembelian	1	2500000	Pembelian Papan Informasi pada CV Sekar Indo Pratama		1	36	Baik	Gudang Mesin Pengujian Kendaraan Bermotor		2	Kurang Baik
182	21010010012000226	2	1.3.2.05.001.005.077	Papan Pengumuman	3	2012	Lokal		-				Pembelian	1	2500000	Pembelian Papan Informasi pada CV Sekar Indo Pratama		1	36	Baik	Gudang Mesin Pengujian Kendaraan Bermotor		2	Kurang Baik
183	21010010012000227	2	1.3.2.05.001.005.077	Papan Pengumuman	4	2012	Lokal		-				Pembelian	1	2500000	Pembelian Papan Informasi pada CV Sekar Indo Pratama		1	36	Baik	Gudang Mesin Pengujian Kendaraan Bermotor		2	Kurang Baik
184	21010010012000228	2	1.3.2.05.001.005.077	Papan Pengumuman	5	2013	Lokal		-				Pembelian	1	322500	Papan Informasi Tarif Parkir (Aldo Jaya Ste)		1	999	Baik	Ruang Lain_lain		4	Tidak Ditemukan
185	21010010012000229	2	1.3.2.05.001.005.077	Papan Pengumuman	6	2013	Lokal		-				Pembelian	1	322500	Papan Informasi Tarif Parkir (Aldo Jaya Ste)		1	999	Baik	Ruang Lain_lain		4	Tidak Ditemukan
186	21010010012000230	2	1.3.2.05.001.005.077	Papan Pengumuman	7	2013	Lokal		-				Pembelian	1	322500	Papan Informasi Tarif Parkir (Aldo Jaya Ste)		1	999	Baik	Ruang Lain_lain		4	Tidak Ditemukan
187	21010010012000231	2	1.3.2.05.001.005.077	Papan Pengumuman	8	2013	Lokal		-				Pembelian	1	322500	Papan Informasi Tarif Parkir (Aldo Jaya Ste)		1	999	Baik	Ruang Lain_lain		4	Tidak Ditemukan
188	21010010012000232	2	1.3.2.05.001.005.077	Papan Pengumuman	9	2013	Lokal		-				Pembelian	1	322500	Papan Informasi Tarif Parkir (Aldo Jaya Ste)		1	999	Baik	Ruang Lain_lain		4	Tidak Ditemukan
189	21010010012000233	2	1.3.2.05.001.005.077	Papan Pengumuman	10	2013	Lokal		-				Pembelian	1	322500	Papan Informasi Tarif Parkir (Aldo Jaya Ste)		1	999	Baik	Ruang Lain_lain		4	Tidak Ditemukan
190	21010010012000234	2	1.3.2.05.001.005.077	Papan Pengumuman	11	2013	Lokal		-				Pembelian	1	322500	Papan Informasi Tarif Parkir (Aldo Jaya Ste)		1	999	Baik	Ruang Lain_lain		4	Tidak Ditemukan
191	21010010012000235	2	1.3.2.05.001.005.077	Papan Pengumuman	12	2013	Lokal		-				Pembelian	1	322500	Papan Informasi Tarif Parkir (Aldo Jaya Ste)		1	999	Baik	Ruang Lain_lain		4	Tidak Ditemukan
192	21010010012000236	2	1.3.2.05.001.005.077	Papan Pengumuman	13	2013	Lokal		-				Pembelian	1	322500	Papan Informasi Tarif Parkir (Aldo Jaya Ste)		1	999	Baik	Ruang Lain_lain		4	Tidak Ditemukan
193	21010010012000237	2	1.3.2.05.001.005.077	Papan Pengumuman	14	2013	Lokal		-				Pembelian	1	322500	Papan Informasi Tarif Parkir (Aldo Jaya Ste)		1	999	Baik	Ruang Lain_lain		4	Tidak Ditemukan
194	21010010012000238	2	1.3.2.05.001.005.077	Papan Pengumuman	15	2013	Lokal		-				Pembelian	1	322500	Papan Informasi Tarif Parkir (Aldo Jaya Ste)		1	999	Baik	Ruang Lain_lain		4	Tidak Ditemukan
195	21010010012000239	2	1.3.2.05.001.005.077	Papan Pengumuman	16	2013	Lokal		-				Pembelian	1	322500	Papan Informasi Tarif Parkir (Aldo Jaya Ste)		1	999	Baik	Ruang Lain_lain		4	Tidak Ditemukan
196	21010010012000240	2	1.3.2.05.001.005.077	Papan Pengumuman	17	2013	Lokal		-				Pembelian	1	322500	Papan Informasi Tarif Parkir (Aldo Jaya Ste)		1	999	Baik	Ruang Lain_lain		4	Tidak Ditemukan
197	21010010012000241	2	1.3.2.05.001.005.077	Papan Pengumuman	18	2013	Lokal		-				Pembelian	1	322500	Papan Informasi Tarif Parkir (Aldo Jaya Ste)		1	999	Baik	Ruang Lain_lain		4	Tidak Ditemukan
198	21010010012000242	2	1.3.2.05.001.005.077	Papan Pengumuman	19	2013	Lokal		-				Pembelian	1	322500	Papan Informasi Tarif Parkir (Aldo Jaya Ste)		1	999	Baik	Ruang Lain_lain		4	Tidak Ditemukan
199	21010010012000243	2	1.3.2.05.001.005.077	Papan Pengumuman	20	2013	Lokal		-				Pembelian	1	322500	Papan Informasi Tarif Parkir (Aldo Jaya Ste)		1	999	Baik	Ruang Lain_lain		4	Tidak Ditemukan
200	21010010012000244	2	1.3.2.05.001.005.077	Papan Pengumuman	21	2013	Lokal		-				Pembelian	1	322500	Papan Informasi Tarif Parkir (Aldo Jaya Ste)		1	999	Baik	Ruang Lain_lain		4	Tidak Ditemukan
201	21010010012000245	2	1.3.2.05.001.005.077	Papan Pengumuman	22	2013	Lokal		-				Pembelian	1	322500	Papan Informasi Tarif Parkir (Aldo Jaya Ste)		1	999	Baik	Ruang Lain_lain		4	Tidak Ditemukan
202	21010010012000246	2	1.3.2.05.001.005.077	Papan Pengumuman	23	2013	Lokal		-				Pembelian	1	322500	Papan Informasi Tarif Parkir (Aldo Jaya Ste)		1	999	Baik	Ruang Lain_lain		4	Tidak Ditemukan
203	21010010012000247	2	1.3.2.05.001.005.077	Papan Pengumuman	24	2013	Lokal		-				Pembelian	1	322500	Papan Informasi Tarif Parkir (Aldo Jaya Ste)		1	999	Baik	Ruang Lain_lain		4	Tidak Ditemukan
204	21010010012000248	2	1.3.2.05.001.005.077	Papan Pengumuman	25	2013	Lokal		-				Pembelian	1	322500	Papan Informasi Tarif Parkir (Aldo Jaya Ste)		3	999	Rusak Berat	Ruang Lain_lain		4	Tidak Ditemukan
205	21010010012000249	2	1.3.2.05.001.005.077	Papan Pengumuman	26	2013	Lokal		-				Pembelian	1	322500	Papan Informasi Tarif Parkir (Aldo Jaya Ste)		3	999	Rusak Berat	Ruang Lain_lain		4	Tidak Ditemukan
206	21010010012000250	2	1.3.2.05.001.005.077	Papan Pengumuman	27	2013	Lokal		-				Pembelian	1	322500	Papan Informasi Tarif Parkir (Aldo Jaya Ste)		3	999	Rusak Berat	Ruang Lain_lain		4	Tidak Ditemukan
207	21010010012000251	2	1.3.2.05.001.005.077	Papan Pengumuman	28	2013	Lokal		-				Pembelian	1	322500	Papan Informasi Tarif Parkir (Aldo Jaya Ste)		3	999	Rusak Berat	Ruang Lain_lain		4	Tidak Ditemukan
208	21010010012000252	2	1.3.2.05.001.005.077	Papan Pengumuman	29	2013	Lokal		-				Pembelian	1	322500	Papan Informasi Tarif Parkir (Aldo Jaya Ste)		3	999	Rusak Berat	Ruang Lain_lain		4	Tidak Ditemukan
209	21010010012000253	2	1.3.2.05.001.005.077	Papan Pengumuman	30	2013	Lokal		-				Pembelian	1	322500	Papan Informasi Tarif Parkir (Aldo Jaya Ste)		3	999	Rusak Berat	Ruang Lain_lain		4	Tidak Ditemukan
210	21010010012000254	2	1.3.2.05.001.005.077	Papan Pengumuman	31	2013	Lokal		-				Pembelian	1	322500	Papan Informasi Tarif Parkir (Aldo Jaya Ste)		3	999	Rusak Berat	Ruang Lain_lain		4	Tidak Ditemukan
211	21010010012000255	2	1.3.2.05.001.005.077	Papan Pengumuman	32	2013	Lokal		-				Pembelian	1	322500	Papan Informasi Tarif Parkir (Aldo Jaya Ste)		3	999	Rusak Berat	Ruang Lain_lain		4	Tidak Ditemukan
212	21010010012000256	2	1.3.2.05.001.005.077	Papan Pengumuman	33	2013	Lokal		-				Pembelian	1	322500	Papan Informasi Tarif Parkir (Aldo Jaya Ste)		3	999	Rusak Berat	Ruang Lain_lain		4	Tidak Ditemukan
213	21010010012000257	2	1.3.2.05.001.005.077	Papan Pengumuman	34	2013	Lokal		-				Pembelian	1	322500	Papan Informasi Tarif Parkir (Aldo Jaya Ste)		3	999	Rusak Berat	Ruang Lain_lain		4	Tidak Ditemukan
214	21010010012000258	2	1.3.2.05.001.005.077	Papan Pengumuman	35	2013	Lokal		-				Pembelian	1	322500	Papan Informasi Tarif Parkir (Aldo Jaya Ste)		3	999	Rusak Berat	Ruang Lain_lain		4	Tidak Ditemukan
215	21010010012000259	2	1.3.2.05.001.005.077	Papan Pengumuman	36	2013	Lokal		-				Pembelian	1	322500	Papan Informasi Tarif Parkir (Aldo Jaya Ste)		3	999	Rusak Berat	Ruang Lain_lain		4	Tidak Ditemukan
216	21010010012000260	2	1.3.2.05.001.005.077	Papan Pengumuman	37	2013	Lokal		-				Pembelian	1	322500	Papan Informasi Tarif Parkir (Aldo Jaya Ste)		3	999	Rusak Berat	Ruang Lain_lain		4	Tidak Ditemukan
217	21010010012000261	2	1.3.2.05.001.005.077	Papan Pengumuman	38	2013	Lokal		-				Pembelian	1	322500	Papan Informasi Tarif Parkir (Aldo Jaya Ste)		3	999	Rusak Berat	Ruang Lain_lain		4	Tidak Ditemukan
218	21010010012000262	2	1.3.2.05.001.005.077	Papan Pengumuman	39	2013	Lokal		-				Pembelian	1	322500	Papan Informasi Tarif Parkir (Aldo Jaya Ste)		3	999	Rusak Berat	Ruang Lain_lain		4	Tidak Ditemukan
219	21010010012000263	2	1.3.2.05.001.005.077	Papan Pengumuman	40	2013	Lokal		-				Pembelian	1	322500	Papan Informasi Tarif Parkir (Aldo Jaya Ste)		3	999	Rusak Berat	Ruang Lain_lain		4	Tidak Ditemukan
220	21010010012000264	2	1.3.2.05.001.005.077	Papan Pengumuman	41	2013	Lokal		-				Pembelian	1	322500	Papan Informasi Tarif Parkir (Aldo Jaya Ste)		3	999	Rusak Berat	Ruang Lain_lain		4	Tidak Ditemukan
221	21010010012000265	2	1.3.2.05.001.005.077	Papan Pengumuman	42	2013	Lokal		-				Pembelian	1	322500	Papan Informasi Tarif Parkir (Aldo Jaya Ste)		3	999	Rusak Berat	Ruang Lain_lain		4	Tidak Ditemukan
222	21010010012000266	2	1.3.2.05.001.005.077	Papan Pengumuman	43	2013	Lokal		-				Pembelian	1	322500	Papan Informasi Tarif Parkir (Aldo Jaya Ste)		3	999	Rusak Berat	Ruang Lain_lain		4	Tidak Ditemukan
223	21010010012000267	2	1.3.2.05.001.005.077	Papan Pengumuman	44	2013	Lokal		-				Pembelian	1	322500	Papan Informasi Tarif Parkir (Aldo Jaya Ste)		3	999	Rusak Berat	Ruang Lain_lain		4	Tidak Ditemukan
224	21010010012000268	2	1.3.2.05.001.005.077	Papan Pengumuman	45	2013	Lokal		-				Pembelian	1	322500	Papan Informasi Tarif Parkir (Aldo Jaya Ste)		3	999	Rusak Berat	Ruang Lain_lain		4	Tidak Ditemukan
225	21010010012000269	2	1.3.2.05.001.005.077	Papan Pengumuman	46	2013	Lokal		-				Pembelian	1	322500	Papan Informasi Tarif Parkir (Aldo Jaya Ste)		3	999	Rusak Berat	Ruang Lain_lain		4	Tidak Ditemukan
226	21010010012000270	2	1.3.2.05.001.005.077	Papan Pengumuman	47</																			

No	IDPemd	Barang				Tahun	Merk/Alamat	Type/Penggunaan	Dokumen Sertifikat/Rangka/ Mesin	Bahan	Ukuran Barang/Konstruksi	Satuan	Asal-Usul	Jumlah		Keterangan	Catatan	Kode			Uraian		Inventarisasi	
		KIB	Kode Barang	Nama Barang	Reg									Brg	Harga			Kondisi	Ruang	Kondisi	Ruang	Kode	Uraian	
																								6.680
227	21010010012000271	2	1.3.2.05.001.005.077	Papan Pengumuman	48	2013	Lokal	-				Pembelian	1	322500	Papan Informasi Tarif Parkir (Aldo Jaya Stet)		3	999	Rusak Berat	Ruang Lain, lain	4	Tidak Ditemukan		
228	21010010012000272	2	1.3.2.05.001.005.077	Papan Pengumuman	49	2013	Lokal	-				Pembelian	1	322500	Papan Informasi Tarif Parkir (Aldo Jaya Stet)		3	999	Rusak Berat	Ruang Lain, lain	4	Tidak Ditemukan		
229	21010010012000273	2	1.3.2.05.001.005.077	Papan Pengumuman	50	2013	Lokal	-				Pembelian	1	322500	Papan Informasi Tarif Parkir (Aldo Jaya Stet)		3	999	Rusak Berat	Ruang Lain, lain	4	Tidak Ditemukan		
230	21010010012000274	2	1.3.2.05.001.005.077	Papan Pengumuman	51	2013	Lokal	-				Pembelian	1	322500	Papan Informasi Tarif Parkir (Aldo Jaya Stet)		3	999	Rusak Berat	Ruang Lain, lain	4	Tidak Ditemukan		
231	21010010012000275	2	1.3.2.05.001.005.077	Papan Pengumuman	52	2013	Lokal	-				Pembelian	1	322500	Papan Informasi Tarif Parkir (Aldo Jaya Stet)		3	999	Rusak Berat	Ruang Lain, lain	4	Tidak Ditemukan		
232	21010010012000276	2	1.3.2.05.001.005.077	Papan Pengumuman	53	2013	Lokal	-				Pembelian	1	322500	Papan Informasi Tarif Parkir (Aldo Jaya Stet)		3	999	Rusak Berat	Ruang Lain, lain	4	Tidak Ditemukan		
233	21010010012000277	2	1.3.2.05.001.005.077	Papan Pengumuman	54	2013	Lokal	-				Pembelian	1	322500	Papan Informasi Tarif Parkir (Aldo Jaya Stet)		3	999	Rusak Berat	Ruang Lain, lain	4	Tidak Ditemukan		
234	21010010012000278	2	1.3.2.05.001.005.077	Papan Pengumuman	55	2013	Lokal	-				Pembelian	1	322500	Papan Informasi Tarif Parkir (Aldo Jaya Stet)		3	999	Rusak Berat	Ruang Lain, lain	4	Tidak Ditemukan		
235	21010010012000279	2	1.3.2.05.001.005.077	Papan Pengumuman	56	2013	Lokal	-				Pembelian	1	322500	Papan Informasi Tarif Parkir (Aldo Jaya Stet)		3	999	Rusak Berat	Ruang Lain, lain	4	Tidak Ditemukan		
236	21010010012000280	2	1.3.2.05.001.005.077	Papan Pengumuman	57	2013	Lokal	-				Pembelian	1	322500	Papan Informasi Tarif Parkir (Aldo Jaya Stet)		3	999	Rusak Berat	Ruang Lain, lain	4	Tidak Ditemukan		
237	21010010012000281	2	1.3.2.05.001.005.077	Papan Pengumuman	58	2013	Lokal	-				Pembelian	1	322500	Papan Informasi Tarif Parkir (Aldo Jaya Stet)		3	999	Rusak Berat	Ruang Lain, lain	4	Tidak Ditemukan		
238	21010010012000282	2	1.3.2.05.001.005.077	Papan Pengumuman	59	2013	Lokal	-				Pembelian	1	322500	Papan Informasi Tarif Parkir (Aldo Jaya Stet)		3	999	Rusak Berat	Ruang Lain, lain	4	Tidak Ditemukan		
239	21010010012000283	2	1.3.2.05.001.005.077	Papan Pengumuman	60	2013	Lokal	-				Pembelian	1	322500	Papan Informasi Tarif Parkir (Aldo Jaya Stet)		3	999	Rusak Berat	Ruang Lain, lain	4	Tidak Ditemukan		
240	21010010012000284	2	1.3.2.05.001.005.077	Papan Pengumuman	61	2013	Lokal	-				Pembelian	1	322500	Papan Informasi Tarif Parkir (Aldo Jaya Stet)		3	999	Rusak Berat	Ruang Lain, lain	4	Tidak Ditemukan		
241	21010010012000285	2	1.3.2.05.001.005.077	Papan Pengumuman	62	2013	Lokal	-				Pembelian	1	322500	Papan Informasi Tarif Parkir (Aldo Jaya Stet)		3	999	Rusak Berat	Ruang Lain, lain	4	Tidak Ditemukan		
242	21010010012000286	2	1.3.2.05.001.005.077	Papan Pengumuman	63	2013	Lokal	-				Pembelian	1	347500	Papan Informasi Tarif Parkir (Aldo Jaya Stet)		3	999	Rusak Berat	Ruang Lain, lain	4	Tidak Ditemukan		
243	21010010012000287	2	1.3.2.05.001.005.077	Papan Pengumuman	64	2013	Lokal	-				Pembelian	1	347500	Papan Informasi Tarif Parkir (Aldo Jaya Stet)		3	999	Rusak Berat	Ruang Lain, lain	4	Tidak Ditemukan		
244	21010010012000288	2	1.3.2.05.001.005.077	Papan Pengumuman	65	2014	Lokal	Papan Informasi	-			Pembelian	1	3350000	Papan Informasi Tarif Parkir (Aldo Jaya Stet)		1	36	Baik	Gudang Mesin Pengujian Kendaraan Bermotor	2	Kurang Baik		
245	21010010012000289	2	1.3.2.05.001.005.077	Papan Pengumuman	66	2014	Lokal	Papan Informasi	-			Pembelian	1	3250000	Papan Informasi Tarif Parkir (Aldo Jaya Stet)		1	36	Baik	Gudang Mesin Pengujian Kendaraan Bermotor	2	Kurang Baik		
246	21010010012000290	2	1.3.2.05.001.005.077	Papan Pengumuman	67	2014	Lokal	Papan Informasi	-			Pembelian	1	3250000	Papan Informasi Tarif Parkir (Aldo Jaya Stet)		1	27	Baik	Terminal Karangpandan	2	Kurang Baik		
247	21010010012000293	2	1.3.2.05.001.005.077	Papan Pengumuman	70	2014	Lokal	-				Pembelian	1	1486000	Papan Nama Terminal (CV Legra Saahitera)		1	23	Baik	Terminal Jungke	2	Kurang Baik		
248	21010010012000294	2	1.3.2.05.001.005.077	Papan Pengumuman	71	2014	Lokal	-				Pembelian	1	1486000	Papan Nama Terminal (CV Legra Saahitera)		1	31	Baik	Terminal Gondangrejo	2	Kurang Baik		
249	21010010012000295	2	1.3.2.05.001.005.077	Papan Pengumuman	72	2014	Lokal	-				Pembelian	1	1486000	Papan Nama Terminal (CV Legra Saahitera)		1	30	Baik	Terminal Pafor	2	Kurang Baik		
250	21010010012000296	2	1.3.2.05.001.005.077	Papan Pengumuman	73	2015	Lokal	-	Besi			Pembelian	1	3428500	Papan Informasi Tarif Parkir		1	25	Baik	Terminal Jumagolo	2	Kurang Baik		
251	21010010012000297	2	1.3.2.05.001.005.077	Papan Pengumuman	74	2015	Lokal	-	Besi			Pembelian	1	3428500	Papan Informasi Tarif Parkir		1	27	Baik	Terminal Karangpandan	2	Kurang Baik		
252	21010010012000298	2	1.3.2.05.001.005.077	Papan Pengumuman	75	2015	Lokal	-	Besi			Pembelian	1	3428500	Papan Informasi Tarif Parkir		1	36	Baik	Gudang Mesin Pengujian Kendaraan Bermotor	2	Kurang Baik		
253	21010010012000299	2	1.3.2.05.001.005.077	Papan Pengumuman	76	2015	Lokal	-	Besi			Pembelian	1	3428500	Papan Informasi Tarif Parkir		1	18	Baik	Kepala Bidang Prasarana dan Keselamatan	2	Kurang Baik		
254	21010010012000313	2	1.3.2.05.001.005.088	Alat Kantor Lainnya	1	2008	NEC NP 200	-				Pembelian	1	14427500	LCD BM Langsung 2008		1	6	Baik	Gudang Arsip Sekretariat	3	Rusak Berat		
255	21010010012000323	2	1.3.2.05.001.005.088	Alat Kantor Lainnya	11	2010	Garmin	-				Pembelian	1	8500000	APBD / DPDF - Seharusnya Masuk Alat Bengkel dan Alat Ukur		1	13	Baik	Seksi Lalu Lintas	3	Rusak Berat		
256	21010010012000324	2	1.3.2.05.001.005.088	Alat Kantor Lainnya	12	2010	Garmin	-				Pembelian	1	8500000	APBD / DPDF - Seharusnya Masuk Alat Bengkel dan Alat Ukur		1	13	Baik	Seksi Lalu Lintas	3	Rusak Berat		
257	21010010012000325	2	1.3.2.05.001.005.088	Alat Kantor Lainnya	13	2010	Garmin	-				Pembelian	1	2500000	APBD / DPDF - Seharusnya Masuk Alat Bengkel dan Alat Ukur		1	13	Baik	Seksi Lalu Lintas	3	Rusak Berat		
258	21010010012000326	2	1.3.2.05.001.005.088	Alat Kantor Lainnya	14	2010	Garmin	-				Pembelian	1	2500000	APBD / DPDF - Seharusnya Masuk Alat Bengkel dan Alat Ukur		1	13	Baik	Seksi Lalu Lintas	3	Rusak Berat		
259	21010010012000327	2	1.3.2.05.001.005.088	Alat Kantor Lainnya	15	2010	Garmin	-				Pembelian	1	2500000	APBD / DPDF - Seharusnya Masuk Alat Bengkel dan Alat Ukur		1	13	Baik	Seksi Lalu Lintas	3	Rusak Berat		
260	21010010012000328	2	1.3.2.05.001.005.088	Alat Kantor Lainnya	16	2010	Garmin	-				Pembelian	1	1500000	Alat Pengukur Dimensi Kendaraan - Seharusnya Masuk Alat Bengkel dan Alat Ukur		1	16	Baik	Pengujian Kendaraan Bermotor	1	Baik		
261	21010010012000329	2	1.3.2.05.001.005.088	Alat Kantor Lainnya	17	2010	Garmin	-				Pembelian	1	8000000	Alat Pengukur Angka dan Ketok Sapel - Seharusnya Masuk Alat Bengkel dan Alat Ukur		1	16	Baik	Pengujian Kendaraan Bermotor	1	Baik		
262	21010010012000330	2	1.3.2.05.001.005.088	Alat Kantor Lainnya	18	2010	Banzai	-				Pembelian	1	13250000	Alat Pengukur Kegelapan Kaca Film - Seharusnya Masuk Alat Bengkel dan Alat Ukur		1	16	Baik	Pengujian Kendaraan Bermotor	1	Baik		
263	21010010012000331	2	1.3.2.05.001.005.088	Alat Kantor Lainnya	19	2010	Lokal	-				Pembelian	1	525000	Penunjuk Arah Besar - Koreksi Reklasifikasi dari Gedung dan Bangunan Pasar Gondangrejo sesuai hasil audit BPK atas LKD Tahun 2010		1	999	Baik	Ruang Lain, lain	4	Tidak Ditemukan		
264	21010010012000332	2	1.3.2.05.001.005.088	Alat Kantor Lainnya	20	2010	Lokal	-				Pembelian	1	1750000	Penunjuk Arah Kecil - Koreksi Reklasifikasi dari Gedung dan Bangunan Pasar Gondangrejo sesuai hasil audit BPK atas LKD Tahun 2010		1	31	Baik	Terminal Gondangrejo	1	Baik		
265	21010010012000333	2	1.3.2.05.001.005.088	Alat Kantor Lainnya	22	2013	Lokal	-				Pembelian	1	1400000	UPS (Perhubungan) CV. Aneka Samasta		1	18	Baik	Kepala Bidang Prasarana dan Keselamatan	1	Baik		
266	21010010012000334	2	1.3.2.05.001.005.088	Alat Kantor Lainnya	23	2014	Lokal	UPS 600 VA	-			Pembelian	1	9000000	UPS 600 VA (Tris Computer)		1	13	Baik	Seksi Lalu Lintas	2	Kurang Baik		
267	21010010012000335	2	1.3.2.05.001.005.088	Alat Kantor Lainnya	24	2014	Lokal	UPS 600 VA	-			Pembelian	1	9000000	UPS 600 VA (Tris Computer)		1	13	Baik	Seksi Lalu Lintas	2	Kurang Baik		
268	21010010012000336	2	1.3.2.05.001.005.088	Alat Kantor Lainnya	25	2014	Lokal	-				Pembelian	1	7500000	UPS (Tris Computer)		1	14	Baik	Seksi Angkutan	2	Kurang Baik		
269	21010010012000337	2	1.3.2.05.001.005.088	Alat Kantor Lainnya	26	2014	Lokal	-				Pembelian	1	7500000	UPS (Tris Computer)		1	14	Baik	Seksi Angkutan	2	Kurang Baik		
270	21010010012000338	2	1.3.2.05.001.005.088	Alat Kantor Lainnya	27	2014	Lokal	-				Pembelian	1	7500000	UPS (Tris Computer)		1	14	Baik	Seksi Angkutan	2	Kurang Baik		
271	05020010012000195	2	1.3.2.05.001.005.088	Alat Kantor Lainnya	28	2007	Toyota	Dyna 110 ET	0000 MHFC1UJ427400 4403 W04DTM1J12430	Besi	1009	Hibah	1	536500000	Belanja Modal DPU tahun 2007. Mobil tangga listrik perlu koreksi Dari Dinas Kebersihan dan Pertamanan		1	13	Baik	Seksi Lalu Lintas	2	Kurang Baik		
272	21010010012000297	2	1.3.2.05.001.005.088	Alat Kantor Lainnya	29	2019	Lokal	-				Pembelian	1	2095745	Road Barrier		1	13	Baik	Seksi Lalu Lintas	1	Baik		

No	IDPemd	Barang				Tahun	Merk/Alamat	Type/Penggunaan	Dokumen Sertifikat/ Rangka/ Mesin	Bahan	Ukuran Barang/Konstruksi	Satuan	Asal-Usul	Jumlah		Keterangan	Catatan	Kode			Uraian		Inventarisasi		
		KIB	Kode Barang	Nama Barang	Reg									Brig	Harga			Kondisi	Ruang	Kondisi	Ruang	Kode	Uraian		
																								6.680	57.146.838.063.00
273	21010010012002098	2	1.3.2.05.001.005.088	Alat Kantor Lainnya	30	2019	Lokal	-	Plastik	-		Pembelian	1	2095745	Road Barrier			1	13	Baik	Seksi Lalu Lintas	1	Baik		
274	21010010012002099	2	1.3.2.05.001.005.088	Alat Kantor Lainnya	31	2019	Lokal	-	Plastik	-		Pembelian	1	2095745	Road Barrier			1	13	Baik	Seksi Lalu Lintas	1	Baik		
275	21010010012002100	2	1.3.2.05.001.005.088	Alat Kantor Lainnya	32	2019	Lokal	-	Plastik	-		Pembelian	1	2095745	Road Barrier			1	13	Baik	Seksi Lalu Lintas	1	Baik		
276	21010010012002101	2	1.3.2.05.001.005.088	Alat Kantor Lainnya	33	2019	Lokal	-	Plastik	-		Pembelian	1	2095745	Road Barrier			1	13	Baik	Seksi Lalu Lintas	1	Baik		
277	21010010012002102	2	1.3.2.05.001.005.088	Alat Kantor Lainnya	34	2019	Lokal	-	Plastik	-		Pembelian	1	2095745	Road Barrier			1	13	Baik	Seksi Lalu Lintas	1	Baik		
278	21010010012002103	2	1.3.2.05.001.005.088	Alat Kantor Lainnya	35	2019	Lokal	-	Plastik	-		Pembelian	1	2095745	Road Barrier			1	13	Baik	Seksi Lalu Lintas	1	Baik		
279	21010010012002104	2	1.3.2.05.001.005.088	Alat Kantor Lainnya	36	2019	Lokal	-	Plastik	-		Pembelian	1	2095745	Road Barrier			1	13	Baik	Seksi Lalu Lintas	1	Baik		
280	21010010012002105	2	1.3.2.05.001.005.088	Alat Kantor Lainnya	37	2019	Lokal	-	Plastik	-		Pembelian	1	2095745	Road Barrier			1	13	Baik	Seksi Lalu Lintas	1	Baik		
281	21010010012002106	2	1.3.2.05.001.005.088	Alat Kantor Lainnya	38	2019	Lokal	-	Plastik	-		Pembelian	1	2095745	Road Barrier			1	13	Baik	Seksi Lalu Lintas	1	Baik		
282	21010010012002107	2	1.3.2.05.001.005.088	Alat Kantor Lainnya	39	2019	Lokal	-	Plastik	-		Pembelian	1	2095745	Road Barrier			1	13	Baik	Seksi Lalu Lintas	1	Baik		
283	21010010012002108	2	1.3.2.05.001.005.088	Alat Kantor Lainnya	40	2019	Lokal	-	Plastik	-		Pembelian	1	2095745	Road Barrier			1	13	Baik	Seksi Lalu Lintas	1	Baik		
284	21010010012002109	2	1.3.2.05.001.005.088	Alat Kantor Lainnya	41	2019	Lokal	-	Plastik	-		Pembelian	1	2095745	Road Barrier			1	13	Baik	Seksi Lalu Lintas	1	Baik		
285	21010010012002110	2	1.3.2.05.001.005.088	Alat Kantor Lainnya	42	2019	Lokal	-	Plastik	-		Pembelian	1	2095745	Road Barrier			1	13	Baik	Seksi Lalu Lintas	1	Baik		
286	21010010012002111	2	1.3.2.05.001.005.088	Alat Kantor Lainnya	43	2019	Lokal	-	Plastik	-		Pembelian	1	2095745	Road Barrier			1	13	Baik	Seksi Lalu Lintas	1	Baik		
287	21010010012002112	2	1.3.2.05.001.005.088	Alat Kantor Lainnya	44	2019	Lokal	-	Plastik	-		Pembelian	1	2095745	Road Barrier			1	13	Baik	Seksi Lalu Lintas	1	Baik		
288	21010010012002113	2	1.3.2.05.001.005.088	Alat Kantor Lainnya	45	2019	Lokal	-	Plastik	-		Pembelian	1	2095745	Road Barrier			1	13	Baik	Seksi Lalu Lintas	1	Baik		
289	21010010012002114	2	1.3.2.05.001.005.088	Alat Kantor Lainnya	46	2019	Lokal	-	Plastik	-		Pembelian	1	2095745	Road Barrier			1	13	Baik	Seksi Lalu Lintas	1	Baik		
290	21010010012002115	2	1.3.2.05.001.005.088	Alat Kantor Lainnya	47	2019	Lokal	-	Plastik	-		Pembelian	1	2095745	Road Barrier			1	13	Baik	Seksi Lalu Lintas	1	Baik		
291	21010010012002116	2	1.3.2.05.001.005.088	Alat Kantor Lainnya	48	2019	Lokal	-	Plastik	-		Pembelian	1	2095745	Road Barrier			1	13	Baik	Seksi Lalu Lintas	1	Baik		
292	21010010012002117	2	1.3.2.05.001.005.088	Alat Kantor Lainnya	49	2019	Lokal	-	Plastik	-		Pembelian	1	2095745	Road Barrier			1	13	Baik	Seksi Lalu Lintas	1	Baik		
293	21010010012002118	2	1.3.2.05.001.005.088	Alat Kantor Lainnya	50	2019	Lokal	-	Plastik	-		Pembelian	1	2095745	Road Barrier			1	13	Baik	Seksi Lalu Lintas	1	Baik		
294	21010010012002119	2	1.3.2.05.001.005.088	Alat Kantor Lainnya	51	2019	Lokal	-	Plastik	-		Pembelian	1	2095745	Road Barrier			1	13	Baik	Seksi Lalu Lintas	1	Baik		
295	21010010012002120	2	1.3.2.05.001.005.088	Alat Kantor Lainnya	52	2019	Lokal	-	Plastik	-		Pembelian	1	2095745	Road Barrier			1	13	Baik	Seksi Lalu Lintas	1	Baik		
296	21010010012002121	2	1.3.2.05.001.005.088	Alat Kantor Lainnya	53	2019	Lokal	-	Plastik	-		Pembelian	1	2095745	Road Barrier			1	13	Baik	Seksi Lalu Lintas	1	Baik		
297	21010010012002122	2	1.3.2.05.001.005.088	Alat Kantor Lainnya	54	2019	Lokal	-	Plastik	-		Pembelian	1	2095745	Road Barrier			1	13	Baik	Seksi Lalu Lintas	1	Baik		
298	21010010012002123	2	1.3.2.05.001.005.088	Alat Kantor Lainnya	55	2019	Lokal	-	Plastik	-		Pembelian	1	2095745	Road Barrier			1	13	Baik	Seksi Lalu Lintas	1	Baik		
299	21010010012002124	2	1.3.2.05.001.005.088	Alat Kantor Lainnya	56	2019	Lokal	-	Plastik	-		Pembelian	1	2095745	Road Barrier			1	13	Baik	Seksi Lalu Lintas	1	Baik		
300	21010010012002125	2	1.3.2.05.001.005.088	Alat Kantor Lainnya	57	2019	Lokal	-	Plastik	-		Pembelian	1	2095745	Road Barrier			1	13	Baik	Seksi Lalu Lintas	1	Baik		
301	21010010012002126	2	1.3.2.05.001.005.088	Alat Kantor Lainnya	58	2019	Lokal	-	Plastik	-		Pembelian	1	2095745	Road Barrier			1	13	Baik	Seksi Lalu Lintas	1	Baik		
302	21010010012002127	2	1.3.2.05.001.005.088	Alat Kantor Lainnya	59	2019	Lokal	-	Plastik	-		Pembelian	1	2095745	Road Barrier			1	13	Baik	Seksi Lalu Lintas	1	Baik		
303	21010010012002128	2	1.3.2.05.001.005.088	Alat Kantor Lainnya	60	2019	Lokal	-	Plastik	-		Pembelian	1	2095745	Road Barrier			1	13	Baik	Seksi Lalu Lintas	1	Baik		
304	21010010012002129	2	1.3.2.05.001.005.088	Alat Kantor Lainnya	61	2019	Lokal	-	Plastik	-		Pembelian	1	2095745	Road Barrier			1	13	Baik	Seksi Lalu Lintas	1	Baik		
305	21010010012002130	2	1.3.2.05.001.005.088	Alat Kantor Lainnya	62	2019	Lokal	-	Plastik	-		Pembelian	1	2095745	Road Barrier			1	13	Baik	Seksi Lalu Lintas	1	Baik		
306	21010010012002131	2	1.3.2.05.001.005.088	Alat Kantor Lainnya	63	2019	Lokal	-	Plastik	-		Pembelian	1	2095745	Road Barrier			1	13	Baik	Seksi Lalu Lintas	1	Baik		
307	21010010012002132	2	1.3.2.05.001.005.088	Alat Kantor Lainnya	64	2019	Lokal	-	Plastik	-		Pembelian	1	2095745	Road Barrier			1	13	Baik	Seksi Lalu Lintas	1	Baik		
308	21010010012002133	2	1.3.2.05.001.005.088	Alat Kantor Lainnya	65	2019	Lokal	-	Plastik	-		Pembelian	1	2095745	Road Barrier			1	13	Baik	Seksi Lalu Lintas	1	Baik		
309	21010010012002134	2	1.3.2.05.001.005.088	Alat Kantor Lainnya	66	2019	Lokal	-	Plastik	-		Pembelian	1	2095745	Road Barrier			1	13	Baik	Seksi Lalu Lintas	1	Baik		
310	21010010012002135	2	1.3.2.05.001.005.088	Alat Kantor Lainnya	67	2019	Lokal	-	Plastik	-		Pembelian	1	2095745	Road Barrier			1	13	Baik	Seksi Lalu Lintas	1	Baik		
311	21010010012002136	2	1.3.2.05.001.005.088	Alat Kantor Lainnya	68	2019	Lokal	-	Plastik	-		Pembelian	1	2095745	Road Barrier			1	13	Baik	Seksi Lalu Lintas	1	Baik		
312	21010010012002137	2	1.3.2.05.001.005.088	Alat Kantor Lainnya	69	2019	Lokal	-	Plastik	-		Pembelian	1	2095745	Road Barrier			1	13	Baik	Seksi Lalu Lintas	1	Baik		
313	21010010012002138	2	1.3.2.05.001.005.088	Alat Kantor Lainnya	70	2019	Lokal	-	Plastik	-		Pembelian	1	2095745	Road Barrier			1	13	Baik	Seksi Lalu Lintas	1	Baik		
314	21010010012002139	2	1.3.2.05.001.005.088	Alat Kantor Lainnya	71	2019	Lokal	-	Plastik	-		Pembelian	1	2095745	Road Barrier			1	13	Baik	Seksi Lalu Lintas	1	Baik		
315	21010010012002140	2	1.3.2.05.001.005.088	Alat Kantor Lainnya	72	2019	Lokal	-	Plastik	-		Pembelian	1	2095745	Road Barrier			1	13	Baik	Seksi Lalu Lintas	1	Baik		
316	21010010012002141	2	1.3.2.05.001.005.088	Alat Kantor Lainnya	73	2019	Lokal	-	Plastik	-		Pembelian	1	2095745	Road Barrier			1	13	Baik	Seksi Lalu Lintas	1	Baik		
317	21010010012002142	2	1.3.2.05.001.005.088	Alat Kantor Lainnya	74	2019	Lokal	-	Plastik	-		Pembelian	1	2095745	Road Barrier			1	13	Baik	Seksi Lalu Lintas	1	Baik		
318	21010010012002143	2	1.3.2.05.001.005.088	Alat Kantor Lainnya	75	2019	Lokal	-	Plastik	-		Pembelian	1	2095730	Road Barrier			1	13	Baik	Seksi Lalu Lintas	1	Baik		
319	05020010012000232	2	1.3.2.05.002.001.001	Meja Kerja Besi/Metal	1	2012	Standart		Standart	00000 00000 00000	Metal	3	Pembelian	1	3080000	Belanja Perlengkapan Kantor Filing 4 Laci sebanyak 2 buah/Dari Dinas Kebersihan dan Pemertanian			1	4	Baik	Sekretariat	2	Kurang Baik	
320	21010010012002222	2	1.3.2.05.002.001.001	Meja Kerja Besi/Metal	2	2021	lokal	1/2 Biro			Kayu	1/2 Biro		Pembelian	1	1250000	belanja Meja kerja 11 Buah. 1 Untuk Bidang Keselamatan, 10 buah dibagi untuk 10 terminal. masing - masing 1			1	23	Baik	Terminal Jungke	1	Baik

No	IDPemda	Barang				Tahun	Merk/Alamat	Type/Penggunaan	Dokumen Sertifikat/Rangka/ Mesin	Bahan	Ukuran Barang/Konstruksi	Satuan	Asal-Usul	Jumlah		Keterangan	Catatan	Kode			Urutan		Inventarisasi	
		KIB	Kode Barang	Nama Barang	Reg									Brg	Harga			Kondisi	Ruang	Kondisi	Ruang	Kode	Uraian	
																								19
1	2	3	4	5	6	7	8	9	10	11	12	13	14	15	16	17	18	19	20	21	22	23	24	
321	21010010012002223	2	1.3.2.05.002.001.001	Meja Kerja Besi/Metal	3	2021	lokal	1/2 Biro	-	Kayu	1/2 Biro		Pembelian	1	1250000	belanja Meja kerja 11 Buah, 1 Untuk Bidang Keselamatan, 10 buah dibagi untuk 10 terminal, masing - masing 1		1	24	Baik	Terminal Matesih	1	Baik	
322	21010010012002224	2	1.3.2.05.002.001.001	Meja Kerja Besi/Metal	4	2021	lokal	1/2 Biro	-	Kayu	1/2 Biro		Pembelian	1	1250000	belanja Meja kerja 11 Buah, 1 Untuk Bidang Keselamatan, 10 buah dibagi untuk 10 terminal, masing - masing 1		1	25	Baik	Terminal Jumapolo	1	Baik	
323	21010010012002225	2	1.3.2.05.002.001.001	Meja Kerja Besi/Metal	5	2021	lokal	1/2 Biro	-	Kayu	1/2 Biro		Pembelian	1	1250000	belanja Meja kerja 11 Buah, 1 Untuk Bidang Keselamatan, 10 buah dibagi untuk 10 terminal, masing - masing 1		1	26	Baik	Terminal Jatipuro	1	Baik	
324	21010010012002226	2	1.3.2.05.002.001.001	Meja Kerja Besi/Metal	6	2021	lokal	1/2 Biro	-	Kayu	1/2 Biro		Pembelian	1	1250000	belanja Meja kerja 11 Buah, 1 Untuk Bidang Keselamatan, 10 buah dibagi untuk 10 terminal, masing - masing 1		1	27	Baik	Terminal Karangandan	1	Baik	
325	21010010012002227	2	1.3.2.05.002.001.001	Meja Kerja Besi/Metal	7	2021	lokal	1/2 Biro	-	Kayu	1/2 Biro		Pembelian	1	1250000	belanja Meja kerja 11 Buah, 1 Untuk Bidang Keselamatan, 10 buah dibagi untuk 10 terminal, masing - masing 1		1	28	Baik	Terminal Ngargoyoso	1	Baik	
326	21010010012002228	2	1.3.2.05.002.001.001	Meja Kerja Besi/Metal	8	2021	lokal	1/2 Biro	-	Kayu	1/2 Biro		Pembelian	1	1250000	belanja Meja kerja 11 Buah, 1 Untuk Bidang Keselamatan, 10 buah dibagi untuk 10 terminal, masing - masing 1		1	29	Baik	Terminal Jenawi	1	Baik	
327	21010010012002229	2	1.3.2.05.002.001.001	Meja Kerja Besi/Metal	9	2021	lokal	1/2 Biro	-	Kayu	1/2 Biro		Pembelian	1	1250000	belanja Meja kerja 11 Buah, 1 Untuk Bidang Keselamatan, 10 buah dibagi untuk 10 terminal, masing - masing 1		1	30	Baik	Terminal Palur	1	Baik	
328	21010010012002230	2	1.3.2.05.002.001.001	Meja Kerja Besi/Metal	10	2021	lokal	1/2 Biro	-	Kayu	1/2 Biro		Pembelian	1	1250000	belanja Meja kerja 11 Buah, 1 Untuk Bidang Keselamatan, 10 buah dibagi untuk 10 terminal, masing - masing 1		1	31	Baik	Terminal Gondangrejo	1	Baik	
329	21010010012002231	2	1.3.2.05.002.001.001	Meja Kerja Besi/Metal	11	2021	lokal	1/2 Biro	-	Kayu	1/2 Biro		Pembelian	1	1250000	belanja Meja kerja 11 Buah, 1 Untuk Bidang Keselamatan, 10 buah dibagi untuk 10 terminal, masing - masing 1		1	32	Baik	Jambangan	1	Baik	
330	21010010012002232	2	1.3.2.05.002.001.001	Meja Kerja Besi/Metal	12	2021	lokal	1/2 Biro	-	Kayu	1/2 Biro		Pembelian	1	1250000	belanja Meja kerja 11 Buah, 1 Untuk Bidang Keselamatan, 10 buah dibagi untuk 10 terminal, masing - masing 1		1	19	Baik	Seksi Prasarana	1	Baik	
331	05020010012000241	2	1.3.2.05.002.001.002	Meja Kerja Kayu	1	1997	Lokal		-	Kayu			Pembelian	1	243750	Belanja Modal DPU tahun 1997/Dari Dinas Kebersihan dan Pertamanan		1	999	Baik	Ruang Lain_lain	4	Tidak Ditemukan	
332	05020010012000242	2	1.3.2.05.002.001.002	Meja Kerja Kayu	2	1997	Lokal		-	Kayu			Pembelian	1	243750	Belanja Modal DPU tahun 1997/Dari Dinas Kebersihan dan Pertamanan		1	999	Baik	Ruang Lain_lain	4	Tidak Ditemukan	
333	05020010012000244	2	1.3.2.05.002.001.002	Meja Kerja Kayu	3	1997	Lokal		-	Kayu			Pembelian	1	243750	Belanja Modal DPU tahun 1997/Dari Dinas Kebersihan dan Pertamanan		1	999	Baik	Ruang Lain_lain	4	Tidak Ditemukan	
334	05020010012000245	2	1.3.2.05.002.001.002	Meja Kerja Kayu	4	1997	Lokal		-	Kayu			Pembelian	1	243750	Belanja Modal DPU tahun 1997/Dari Dinas Kebersihan dan Pertamanan		1	999	Baik	Ruang Lain_lain	4	Tidak Ditemukan	
335	05020010012000246	2	1.3.2.05.002.001.002	Meja Kerja Kayu	5	1997	Lokal		-	Kayu			Pembelian	1	243750	Belanja Modal DPU tahun 1997/Dari Dinas Kebersihan dan Pertamanan		1	999	Baik	Ruang Lain_lain	4	Tidak Ditemukan	
336	05020010012000247	2	1.3.2.05.002.001.002	Meja Kerja Kayu	6	1997	Lokal		-	Kayu			Pembelian	1	243750	Belanja Modal DPU tahun 1997/Dari Dinas Kebersihan dan Pertamanan		1	999	Baik	Ruang Lain_lain	4	Tidak Ditemukan	
337	05020010012000248	2	1.3.2.05.002.001.002	Meja Kerja Kayu	7	1997	Lokal		-	Kayu			Pembelian	1	243750	Belanja Modal DPU tahun 1997/Dari Dinas Kebersihan dan Pertamanan		1	999	Baik	Ruang Lain_lain	4	Tidak Ditemukan	
338	05020010012000249	2	1.3.2.05.002.001.002	Meja Kerja Kayu	8	1997	Lokal		-	Kayu			Pembelian	1	243750	Belanja Modal DPU tahun 1997/Dari Dinas Kebersihan dan Pertamanan		1	999	Baik	Ruang Lain_lain	4	Tidak Ditemukan	
339	05020010012000250	2	1.3.2.05.002.001.002	Meja Kerja Kayu	9	1997	Lokal		-	Kayu			Pembelian	1	243750	Belanja Modal DPU tahun 1997/Dari Dinas Kebersihan dan Pertamanan		1	999	Baik	Ruang Lain_lain	4	Tidak Ditemukan	
340	05020010012000251	2	1.3.2.05.002.001.002	Meja Kerja Kayu	10	1997	Lokal		-	Kayu			Pembelian	1	243750	Belanja Modal DPU tahun 1997/Dari Dinas Kebersihan dan Pertamanan		1	999	Baik	Ruang Lain_lain	4	Tidak Ditemukan	
341	05020010012000252	2	1.3.2.05.002.001.002	Meja Kerja Kayu	11	1997	Lokal		-	Kayu			Pembelian	1	243750	Belanja Modal DPU tahun 1997/Dari Dinas Kebersihan dan Pertamanan		1	999	Baik	Ruang Lain_lain	4	Tidak Ditemukan	
342	05020010012000253	2	1.3.2.05.002.001.002	Meja Kerja Kayu	12	1997	Lokal		-	Kayu			Pembelian	1	243750	Belanja Modal DPU tahun 1997/Dari Dinas Kebersihan dan Pertamanan		1	999	Baik	Ruang Lain_lain	4	Tidak Ditemukan	
343	05020010012000254	2	1.3.2.05.002.001.002	Meja Kerja Kayu	13	1997	Lokal		-	Kayu			Pembelian	1	243750	Belanja Modal DPU tahun 1997/Dari Dinas Kebersihan dan Pertamanan		1	999	Baik	Ruang Lain_lain	4	Tidak Ditemukan	
344	05020010012000255	2	1.3.2.05.002.001.002	Meja Kerja Kayu	14	1997	Lokal		-	Kayu			Pembelian	1	243750	Belanja Modal DPU tahun 1997/Dari Dinas Kebersihan dan Pertamanan		1	999	Baik	Ruang Lain_lain	4	Tidak Ditemukan	
345	05020010012000259	2	1.3.2.05.002.001.002	Meja Kerja Kayu	15	1997	Lokal		-	Kayu			Pembelian	1	243750	Belanja Modal DPU tahun 1997/Dari Dinas Kebersihan dan Pertamanan		3	999	Rusak Berat	Ruang Lain_lain	4	Tidak Ditemukan	
346	05020010012000260	2	1.3.2.05.002.001.002	Meja Kerja Kayu	16	1997	Lokal		-	Kayu			Pembelian	1	243750	Belanja Modal DPU tahun 1997/Dari Dinas Kebersihan dan Pertamanan		3	999	Rusak Berat	Ruang Lain_lain	4	Tidak Ditemukan	
347	05020010012000261	2	1.3.2.05.002.001.002	Meja Kerja Kayu	17	1997	Lokal		-	Kayu			Pembelian	1	243750	Belanja Modal DPU tahun 1997/Dari Dinas Kebersihan dan Pertamanan		3	999	Rusak Berat	Ruang Lain_lain	4	Tidak Ditemukan	
348	05020010012000262	2	1.3.2.05.002.001.002	Meja Kerja Kayu	18	1997	Lokal		-	Kayu			Pembelian	1	243750	Belanja Modal DPU tahun 1997/Dari Dinas Kebersihan dan Pertamanan		3	999	Rusak Berat	Ruang Lain_lain	4	Tidak Ditemukan	
349	05020010012000263	2	1.3.2.05.002.001.002	Meja Kerja Kayu	19	1997	Lokal		-	Kayu			Pembelian	1	243750	Belanja Modal DPU tahun 1997/Dari Dinas Kebersihan dan Pertamanan		3	999	Rusak Berat	Ruang Lain_lain	4	Tidak Ditemukan	
350	05020010012000264	2	1.3.2.05.002.001.002	Meja Kerja Kayu	20	1997	Lokal		-	Kayu			Pembelian	1	243750	Belanja Modal DPU tahun 1997/Dari Dinas Kebersihan dan Pertamanan		3	999	Rusak Berat	Ruang Lain_lain	4	Tidak Ditemukan	
351	21010010012000411	2	1.3.2.05.002.001.003	Kursi Besi/Metal	27	2006	Lokal		-				Pembelian	1	400000	RSPD		1	999	Baik	Ruang Lain_lain	4	Tidak Ditemukan	

No	IDPemda	Barang					Tahun	Merk/Alamat	Type/Penggunaan	Dokumen Sertifikat/ Rangka/ Mesin	Bahan	Ukuran Barang/Konstruksi	Satuan	Asal-Usul	Jumlah		Keterangan	Catatan	Kode			Uraian		Inventarisasi	
		KIB	Kode Barang	Nama Barang	Reg	Brig									Harga	Kondisi			Ruang	Kondisi	Ruang	Kode	Uraian		
																								6.680	57.146.838.063.00
394	21010010012002238	2	1.3.2.05.002.001.004	Kursi Kayu	81	2021	Lokal	standar	-	kayu	-		Pembelian	1	400000	Belanja kursi kerja Kayu 1 buah. 1 buah Bidang keselamatan, dan masing - masing 1 untuk 10 Terminal		1	28	Baik	Terminal Ngargoyoso	1	Baik		
395	21010010012002239	2	1.3.2.05.002.001.004	Kursi Kayu	82	2021	Lokal	standar	-	kayu	-		Pembelian	1	400000	Belanja kursi kerja Kayu 1 buah. 1 buah Bidang keselamatan, dan masing - masing 1 untuk 10 Terminal		1	29	Baik	Terminal Jenawi	1	Baik		
396	21010010012002240	2	1.3.2.05.002.001.004	Kursi Kayu	83	2021	Lokal	standar	-	kayu	-		Pembelian	1	400000	Belanja kursi kerja Kayu 1 buah. 1 buah Bidang keselamatan, dan masing - masing 1 untuk 10 Terminal		1	30	Baik	Terminal Palur	1	Baik		
397	21010010012002241	2	1.3.2.05.002.001.004	Kursi Kayu	84	2021	Lokal	standar	-	kayu	-		Pembelian	1	400000	Belanja kursi kerja Kayu 1 buah. 1 buah Bidang keselamatan, dan masing - masing 1 untuk 10 Terminal		1	31	Baik	Terminal Gondangrejo	1	Baik		
398	21010010012002242	2	1.3.2.05.002.001.004	Kursi Kayu	85	2021	Lokal	standar	-	kayu	-		Pembelian	1	400000	Belanja kursi kerja Kayu 1 buah. 1 buah Bidang keselamatan, dan masing - masing 1 untuk 10 Terminal		1	32	Baik	Jambangan	1	Baik		
399	21010010012002243	2	1.3.2.05.002.001.004	Kursi Kayu	86	2021	Lokal	standar	-	kayu	-		Pembelian	1	400000	Belanja kursi kerja Kayu 1 buah. 1 buah Bidang keselamatan, dan masing - masing 1 untuk 10 Terminal		1	19	Baik	Seksi Prasarana	1	Baik		
400	05020010012000386	2	1.3.2.05.002.001.008	Meja Rapat	1	2013	LOKAL	STANDART	0000 0000 0000	Besi	STANDART		Pembelian	1	1966000	BELANJA MODAL 2013/Dari Dinas Kebersihan dan Pertamanan		1	4	Baik	Sekretariat	2	Kurang Baik		
401	05020010012000961	2	1.3.2.05.002.001.008	Meja Rapat	2	2013	LOKAL	STANDART	0000 0000 0000	Besi	STANDART		Pembelian	1	1966000	BELANJA MODAL 2013.MEJA RAPAT 15 BUAH/Dari Dinas Kebersihan dan Pertamanan		1	4	Baik	Sekretariat	2	Kurang Baik		
402	05020010012000962	2	1.3.2.05.002.001.008	Meja Rapat	3	2013	LOKAL	STANDART	0000 0000 0000	Besi	STANDART		Pembelian	1	1966000	BELANJA MODAL 2013.MEJA RAPAT 15 BUAH/Dari Dinas Kebersihan dan Pertamanan		1	9	Baik	Dapur	2	Kurang Baik		
403	05020010012000963	2	1.3.2.05.002.001.008	Meja Rapat	4	2013	LOKAL	STANDART	0000 0000 0000	Besi	STANDART		Pembelian	1	1966000	BELANJA MODAL 2013.MEJA RAPAT 15 BUAH/Dari Dinas Kebersihan dan Pertamanan		1	4	Baik	Sekretariat	2	Kurang Baik		
404	05020010012000964	2	1.3.2.05.002.001.008	Meja Rapat	5	2013	LOKAL	STANDART	0000 0000 0000	Besi	STANDART		Pembelian	1	1966000	BELANJA MODAL 2013.MEJA RAPAT 15 BUAH/Dari Dinas Kebersihan dan Pertamanan		1	4	Baik	Sekretariat	2	Kurang Baik		
405	05020010012000914	2	1.3.2.05.002.001.014	Meja Resepsionis	1	2016	Expo	-	-	Kayu	-		Pembelian	1	1241000	/Dari Dinas Kebersihan dan Pertamanan		1	4	Baik	Sekretariat	2	Kurang Baik		
406	05020010012000915	2	1.3.2.05.002.001.014	Meja Resepsionis	2	2016	Expo	-	-	Kayu	-		Pembelian	1	1241000	/Dari Dinas Kebersihan dan Pertamanan		1	4	Baik	Sekretariat	2	Kurang Baik		
407	05020010012000916	2	1.3.2.05.002.001.014	Meja Resepsionis	3	2016	Expo	-	-	Kayu	-		Pembelian	1	1241000	/Dari Dinas Kebersihan dan Pertamanan		1	4	Baik	Sekretariat	2	Kurang Baik		
408	05020010012000917	2	1.3.2.05.002.001.014	Meja Resepsionis	4	2016	Expo	-	-	Kayu	-		Pembelian	1	1241000	/Dari Dinas Kebersihan dan Pertamanan		1	5	Baik	Resepsionis	2	Kurang Baik		
409	05020010012000918	2	1.3.2.05.002.001.014	Meja Resepsionis	5	2016	Expo	-	-	Kayu	-		Pembelian	1	1241000	/Dari Dinas Kebersihan dan Pertamanan		1	21	Baik	Seksi Pengembangan	2	Kurang Baik		
410	21010010012000547	2	1.3.2.05.002.001.017	Meja Panjang	13	2006	Lokal	-	-	Kayu	-		Pembelian	1	500000			1	999	Baik	Ruang Lain. lain	4	Tidak Ditemukan		
411	21010010012000548	2	1.3.2.05.002.001.017	Meja Panjang	14	2013	Lokal	-	-	Kayu	-		Pembelian	1	9850000	Mula Pelayanan Perijinan (CV.Eko Puro)		1	14	Baik	Seksi Angkutan	2	Kurang Baik		
412	21010010012000526	2	1.3.2.05.002.001.024	Meja 1/2 Biro	27	2006	Lokal	-	-	Kayu	-		Pembelian	1	734050	RSPD		1	999	Baik	Ruang Lain. lain	4	Tidak Ditemukan		
413	21010010012000527	2	1.3.2.05.002.001.024	Meja 1/2 Biro	28	2006	Lokal	-	-	Kayu	-		Pembelian	1	734050	RSPD		1	999	Baik	Ruang Lain. lain	4	Tidak Ditemukan		
414	21010010012001061	2	1.3.2.05.002.001.024	Meja 1/2 Biro	120	2010	Lokal	-	-	Jati	-		Pembelian	1	1250000	APBD / DPDF		1	23	Baik	Terminal Jungke	1	Baik		
415	21010010012001062	2	1.3.2.05.002.001.024	Meja 1/2 Biro	121	2010	Lokal	-	-	Jati	-		Pembelian	1	1250000	APBD / DPDF		1	24	Baik	Terminal Matesih	1	Baik		
416	21010010012001063	2	1.3.2.05.002.001.024	Meja 1/2 Biro	122	2010	Lokal	-	-	Jati	-		Pembelian	1	1250000	APBD / DPDF		1	25	Baik	Terminal Jumagolo	1	Baik		
417	21010010012001064	2	1.3.2.05.002.001.024	Meja 1/2 Biro	123	2010	Lokal	-	-	Jati	-		Pembelian	1	1250000	APBD / DPDF		1	18	Baik	Terminal Jatipuro	1	Baik		
418	21010010012001065	2	1.3.2.05.002.001.024	Meja 1/2 Biro	124	2010	Lokal	-	-	Jati	-		Pembelian	1	1250000	APBD / DPDF		1	27	Baik	Terminal Karangandari	1	Baik		
419	21010010012001066	2	1.3.2.05.002.001.024	Meja 1/2 Biro	125	2010	Lokal	-	-	Jati	-		Pembelian	1	1250000	APBD / DPDF		1	28	Baik	Terminal Ngargoyoso	1	Baik		
420	21010010012001067	2	1.3.2.05.002.001.024	Meja 1/2 Biro	126	2010	Lokal	-	-	Jati	-		Pembelian	1	1250000	APBD / DPDF		1	29	Baik	Terminal Jenawi	1	Baik		
421	21010010012001068	2	1.3.2.05.002.001.024	Meja 1/2 Biro	127	2010	Lokal	-	-	Jati	-		Pembelian	1	1250000	APBD / DPDF		1	30	Baik	Terminal Palur	1	Baik		
422	21010010012001069	2	1.3.2.05.002.001.024	Meja 1/2 Biro	128	2010	Lokal	-	-	Jati	-		Pembelian	1	1250000	APBD / DPDF		1	31	Baik	Terminal Gondangrejo	1	Baik		
423	21010010012001070	2	1.3.2.05.002.001.024	Meja 1/2 Biro	129	2010	Lokal	-	-	Jati	-		Pembelian	1	1250000	APBD / DPDF		1	32	Baik	Jambangan	1	Baik		
424	21010010012001071	2	1.3.2.05.002.001.024	Meja 1/2 Biro	130	2010	Lokal	-	-	Jati	-		Pembelian	1	1250000	APBD / DPDF		1	4	Baik	Sekretariat	1	Baik		
425	21010010012001072	2	1.3.2.05.002.001.024	Meja 1/2 Biro	131	2010	Lokal	-	-	Jati	-		Pembelian	1	1250000	APBD / DPDF		1	4	Baik	Sekretariat	1	Baik		
426	21010010012001073	2	1.3.2.05.002.001.024	Meja 1/2 Biro	132	2010	Lokal	-	-	Jati	-		Pembelian	1	1250000	APBD / DPDF		1	4	Baik	Sekretariat	1	Baik		
427	21010010012001074	2	1.3.2.05.002.001.024	Meja 1/2 Biro	133	2010	Lokal	-	-	Jati	-		Pembelian	1	1250000	APBD / DPDF		1	14	Baik	Seksi Angkutan	1	Baik		
428	21010010012001075	2	1.3.2.05.002.001.024	Meja 1/2 Biro	134	2010	Lokal	-	-	Jati	-		Pembelian	1	1250000	APBD / DPDF		1	14	Baik	Seksi Angkutan	1	Baik		
429	21010010012001076	2	1.3.2.05.002.001.024	Meja 1/2 Biro	135	2010	Lokal	-	-	Jati	-		Pembelian	1	1250000	APBD / DPDF		1	14	Baik	Seksi Angkutan	1	Baik		
430	21010010012001077	2	1.3.2.05.002.001.024	Meja 1/2 Biro	136	2010	Lokal	-	-	Jati	-		Pembelian	1	1250000	APBD / DPDF		1	15	Baik	Seksi Pengujian	1	Baik		
431	21010010012001078	2	1.3.2.05.002.001.024	Meja 1/2 Biro	137	2010	Lokal	-	-	Jati	-		Pembelian	1	1250000	APBD / DPDF		1	15	Baik	Seksi Pengujian	1	Baik		
432	21010010012001079	2	1.3.2.05.002.001.024	Meja 1/2 Biro	138	2010	Lokal	-	-	Jati	-		Pembelian	1	1250000	APBD / DPDF		1	15	Baik	Seksi Pengujian	1	Baik		
433	21010010012001080	2	1.3.2.05.002.001.024	Meja 1/2 Biro	139	2010	Lokal	-	-	Jati	-		Pembelian	1	1250000	APBD / DPDF		1	15	Baik	Seksi Pengujian	1	Baik		
434	21010010012001081	2	1.3.2.05.002.001.024	Meja 1/2 Biro	140	2010	Lokal	-	-	Jati	-		Pembelian	1	1250000	APBD / DPDF		1	19	Baik	Seksi Prasarana	1	Baik		
435	21010010012001082	2	1.3.2.05.002.001.024	Meja 1/2 Biro	141	2010	Lokal	-	-	Jati	-		Pembelian	1	1250000	APBD / DPDF		1	19	Baik	Seksi Prasarana	1	Baik		
436	21010010012001083	2	1.3.2.05.002.001.024	Meja 1/2 Biro	142	2010	Lokal	-	-	Jati	-		Pembelian	1	1250000	APBD / DPDF		1	19	Baik	Seksi Prasarana	1	Baik		
437	21010010012001084	2	1.3.2.05.002.001.024	Meja 1/2 Biro	143	2010	Lokal	-	-	Jati	-		Pembelian	1	1250000	APBD / DPDF		1	20	Baik	Seksi Keselamatan	1	Baik		
438	21010010012001085	2	1.3.2.05.002.001.024	Meja 1/2 Biro	144	2010	Lokal	-	-	Jati	-		Pembelian	1	1250000	APBD / DPDF		1	20	Baik	Seksi Keselamatan	1	Baik		
439	21010010012001086	2	1.3.2.05.002.001.024	Meja 1/2 Biro	145	2010	Lokal	-	-	Jati	-		Pembelian	1	1250000	APBD / DPDF		1	14	Baik	Seksi Keselamatan	1	Baik		
440	21010010012001087	2	1.3.2.05.002.001.024	Meja 1/2 Biro	146	2010	Lokal	-	-	Jati	-		Pembelian	1	1250000	APBD / DPDF		1	21	Baik	Seksi Pengembangan	1	Baik		
441	21010010012001088	2	1.3.2.05.002.001.024	Meja 1/2 Biro	147	2010	Lokal	-	-	Jati	-		Pembelian	1	1250000	APBD / DPDF		1	21	Baik	Seksi Pengembangan	1	Baik		
442	21010010012001089	2	1.3.2.05.002.001.024	Meja 1/2 Biro	148	2010	Lokal	-	-	Jati	-		Pembelian	1	1250000	APBD / DPDF		1	21	Baik	Seksi Pengembangan	1	Baik		
443	21010010012001090	2	1.3.2.05.002.001.024	Meja 1/2 Biro	149	2010	Lokal	-	-	Jati	-		Pembelian	1	1250000	APBD / DPDF		1	14	Baik	Seksi Angkutan	1	Baik		
444	21010010012001091	2	1.3.2.05.																						

No	ID/Pemda	Barang					Tahun	Merk/Alamat	Type/Penggunaan	Dokumen Sertifikat/ Rangka/ Mesin	Bahan	Ukuran Barang/Konstruksi	Satuan	Asal-Usul	Jumlah		Keterangan	Catatan	Kode			Urutan		Inventarisasi		
		KIB	Kode Barang	Nama Barang	Reg	10									15	16.00			17	18	19	20	21	22	23	24
1	2	3	4	5	6	7	8	9	10	11	12	13	14	15	16.00	17	18	19	20	21	22	23	24			
454	21010010012001101	2	1.3.2.05.002.001.024	Meja 1/2 Biro	160	2010	Lokal	-	-	Jati			Pembelian	1	1250000	APBD / DPDF		1	16	Baik	Pengujian Kendaraan Bermotor	1	Baik			
455	21010010012001102	2	1.3.2.05.002.001.024	Meja 1/2 Biro	161	2010	Lokal	-	-	Jati			Pembelian	1	1250000	APBD / DPDF		1	13	Baik	Sekali Lalu Lintas	1	Baik			
456	21010010012001103	2	1.3.2.05.002.001.024	Meja 1/2 Biro	162	2010	Lokal	-	-	Jati			Pembelian	1	1250000	APBD / DPDF		1	13	Baik	Sekali Lalu Lintas	1	Baik			
457	21010010012001104	2	1.3.2.05.002.001.024	Meja 1/2 Biro	163	2010	Lokal	-	-	Jati			Pembelian	1	1250000	APBD / DPDF		1	14	Baik	Sekali Angkut	1	Baik			
458	05020010012000401	2	1.3.2.05.002.001.024	Meja 1/2 Biro	164	2010	Lokal	-	-	Kayu			Pembelian	1	784000	Belanja Modal DKP Tahun 2010/Dari Dinas Kebersihan dan Pertamanan		1	4	Baik	Sekretariat	1	Baik			
459	05020010012000402	2	1.3.2.05.002.001.024	Meja 1/2 Biro	165	2010	Lokal	-	-	Kayu			Pembelian	1	784000	Belanja Modal DKP Tahun 2010/Dari Dinas Kebersihan dan Pertamanan		1	4	Baik	Sekretariat	1	Baik			
460	05020010012000403	2	1.3.2.05.002.001.024	Meja 1/2 Biro	166	2010	Lokal	-	-	Kayu			Pembelian	1	784000	Belanja Modal DKP Tahun 2010/Dari Dinas Kebersihan dan Pertamanan		1	4	Baik	Sekretariat	1	Baik			
461	05020010012000404	2	1.3.2.05.002.001.024	Meja 1/2 Biro	167	2010	Lokal	-	-	Kayu			Pembelian	1	784000	Belanja Modal DKP Tahun 2010/Dari Dinas Kebersihan dan Pertamanan		1	4	Baik	Sekretariat	1	Baik			
462	05020010012000405	2	1.3.2.05.002.001.024	Meja 1/2 Biro	168	2010	Lokal	-	-	Kayu			Pembelian	1	784000	Belanja Modal DKP Tahun 2010/Dari Dinas Kebersihan dan Pertamanan		1	5	Baik	Resepsionis	1	Baik			
463	05020010012000406	2	1.3.2.05.002.001.024	Meja 1/2 Biro	169	2010	Lokal	-	-	Kayu			Pembelian	1	784000	Belanja Modal DKP Tahun 2010/Dari Dinas Kebersihan dan Pertamanan		1	5	Baik	Resepsionis	1	Baik			
464	21010010012001111	2	1.3.2.05.002.001.029	Kursi Fiber Glas/Plastik	3	2006	Lokal	-	-	Kayu			Pembelian	1	743050	Meja Siaran, ex KIK		1	999	Baik	Ruang Lain. lain	4	Tidak Ditemukan			
465	21010010012001113	2	1.3.2.05.002.001.029	Kursi Fiber Glas/Plastik	5	2006	Lokal	-	-	Meja Alat Siaran			Pembelian	1	3000000	RSPD		1	8	Baik	Gudang Mesin Rusak	3	Rusak Berat			
466	21010010012000550	2	1.3.2.05.002.001.030	Kursi Rapat	1	2013	Lokal	-	-				Pembelian	1	295000	Kursi Susun Rapat (Kumala)		1	999	Baik	Ruang Lain. lain	4	Tidak Ditemukan			
467	21010010012000551	2	1.3.2.05.002.001.030	Kursi Rapat	2	2013	Lokal	-	-				Pembelian	1	295000	Kursi Susun Rapat (Kumala)		1	999	Baik	Ruang Lain. lain	4	Tidak Ditemukan			
468	21010010012000552	2	1.3.2.05.002.001.030	Kursi Rapat	3	2013	Lokal	-	-				Pembelian	1	295000	Kursi Susun Rapat (Kumala)		1	999	Baik	Ruang Lain. lain	4	Tidak Ditemukan			
469	21010010012000553	2	1.3.2.05.002.001.030	Kursi Rapat	4	2013	Lokal	-	-				Pembelian	1	295000	Kursi Susun Rapat (Kumala)		1	999	Baik	Ruang Lain. lain	4	Tidak Ditemukan			
470	21010010012000554	2	1.3.2.05.002.001.030	Kursi Rapat	5	2013	Lokal	-	-				Pembelian	1	295000	Kursi Susun Rapat (Kumala)		1	999	Baik	Ruang Lain. lain	4	Tidak Ditemukan			
471	21010010012000555	2	1.3.2.05.002.001.030	Kursi Rapat	6	2013	Lokal	-	-				Pembelian	1	295000	Kursi Susun Rapat (Kumala)		1	999	Baik	Ruang Lain. lain	4	Tidak Ditemukan			
472	21010010012000556	2	1.3.2.05.002.001.030	Kursi Rapat	7	2013	Lokal	-	-				Pembelian	1	295000	Kursi Susun Rapat (Kumala)		1	999	Baik	Ruang Lain. lain	4	Tidak Ditemukan			
473	21010010012000557	2	1.3.2.05.002.001.030	Kursi Rapat	8	2013	Lokal	-	-				Pembelian	1	295000	Kursi Susun Rapat (Kumala)		1	999	Baik	Ruang Lain. lain	4	Tidak Ditemukan			
474	21010010012000558	2	1.3.2.05.002.001.030	Kursi Rapat	9	2013	Lokal	-	-				Pembelian	1	295000	Kursi Susun Rapat (Kumala)		1	999	Baik	Ruang Lain. lain	4	Tidak Ditemukan			
475	21010010012000559	2	1.3.2.05.002.001.030	Kursi Rapat	10	2013	Lokal	-	-				Pembelian	1	295000	Kursi Susun Rapat (Kumala)		1	999	Baik	Ruang Lain. lain	4	Tidak Ditemukan			
476	21010010012000560	2	1.3.2.05.002.001.030	Kursi Rapat	11	2013	Lokal	-	-				Pembelian	1	295000	Kursi Susun Rapat (Kumala)		1	999	Baik	Ruang Lain. lain	4	Tidak Ditemukan			
477	21010010012000561	2	1.3.2.05.002.001.030	Kursi Rapat	12	2013	Lokal	-	-				Pembelian	1	295000	Kursi Susun Rapat (Kumala)		1	999	Baik	Ruang Lain. lain	4	Tidak Ditemukan			
478	21010010012000562	2	1.3.2.05.002.001.030	Kursi Rapat	13	2013	Lokal	-	-				Pembelian	1	295000	Kursi Susun Rapat (Kumala)		1	999	Baik	Ruang Lain. lain	4	Tidak Ditemukan			
479	21010010012000563	2	1.3.2.05.002.001.030	Kursi Rapat	14	2013	Lokal	-	-				Pembelian	1	295000	Kursi Susun Rapat (Kumala)		1	999	Baik	Ruang Lain. lain	4	Tidak Ditemukan			
480	21010010012000564	2	1.3.2.05.002.001.030	Kursi Rapat	15	2013	Lokal	-	-				Pembelian	1	295000	Kursi Susun Rapat (Kumala)		1	999	Baik	Ruang Lain. lain	4	Tidak Ditemukan			
481	21010010012000565	2	1.3.2.05.002.001.030	Kursi Rapat	16	2013	Lokal	-	-				Pembelian	1	295000	Kursi Susun Rapat (Kumala)		1	999	Baik	Ruang Lain. lain	4	Tidak Ditemukan			
482	21010010012000566	2	1.3.2.05.002.001.030	Kursi Rapat	17	2013	Lokal	-	-				Pembelian	1	295000	Kursi Susun Rapat (Kumala)		1	999	Baik	Ruang Lain. lain	4	Tidak Ditemukan			
483	21010010012000567	2	1.3.2.05.002.001.030	Kursi Rapat	18	2013	Lokal	-	-				Pembelian	1	295000	Kursi Susun Rapat (Kumala)		1	999	Baik	Ruang Lain. lain	4	Tidak Ditemukan			
484	21010010012000568	2	1.3.2.05.002.001.030	Kursi Rapat	19	2013	Lokal	-	-				Pembelian	1	295000	Kursi Susun Rapat (Kumala)		1	999	Baik	Ruang Lain. lain	4	Tidak Ditemukan			
485	21010010012000569	2	1.3.2.05.002.001.030	Kursi Rapat	20	2013	Lokal	-	-				Pembelian	1	295000	Kursi Susun Rapat (Kumala)		1	999	Baik	Ruang Lain. lain	4	Tidak Ditemukan			
486	21010010012000570	2	1.3.2.05.002.001.030	Kursi Rapat	21	2013	Lokal	-	-				Pembelian	1	295000	Kursi Susun Rapat (Kumala)		1	999	Baik	Ruang Lain. lain	4	Tidak Ditemukan			
487	21010010012000571	2	1.3.2.05.002.001.030	Kursi Rapat	22	2013	Lokal	-	-				Pembelian	1	295000	Kursi Susun Rapat (Kumala)		1	999	Baik	Ruang Lain. lain	4	Tidak Ditemukan			
488	21010010012000572	2	1.3.2.05.002.001.030	Kursi Rapat	23	2013	Lokal	-	-				Pembelian	1	295000	Kursi Susun Rapat (Kumala)		1	999	Baik	Ruang Lain. lain	4	Tidak Ditemukan			
489	21010010012000573	2	1.3.2.05.002.001.030	Kursi Rapat	24	2013	Lokal	-	-				Pembelian	1	295000	Kursi Susun Rapat (Kumala)		1	999	Baik	Ruang Lain. lain	4	Tidak Ditemukan			
490	21010010012000574	2	1.3.2.05.002.001.030	Kursi Rapat	25	2013	Lokal	-	-				Pembelian	1	295000	Kursi Susun Rapat (Kumala)		1	999	Baik	Ruang Lain. lain	4	Tidak Ditemukan			
491	21010010012000575	2	1.3.2.05.002.001.030	Kursi Rapat	26	2013	Lokal	-	-				Pembelian	1	295000	Kursi Susun Rapat (Kumala)		1	999	Baik	Ruang Lain. lain	4	Tidak Ditemukan			
492	21010010012000576	2	1.3.2.05.002.001.030	Kursi Rapat	27	2013	Lokal	-	-				Pembelian	1	295000	Kursi Susun Rapat (Kumala)		1	999	Baik	Ruang Lain. lain	4	Tidak Ditemukan			
493	21010010012000577	2	1.3.2.05.002.001.030	Kursi Rapat	28	2013	Lokal	-	-				Pembelian	1	295000	Kursi Susun Rapat (Kumala)		1	999	Baik	Ruang Lain. lain	4	Tidak Ditemukan			
494	21010010012000578	2	1.3.2.05.002.001.030	Kursi Rapat	29	2013	Lokal	-	-				Pembelian	1	295000	Kursi Susun Rapat (Kumala)		1	999	Baik	Ruang Lain. lain	4	Tidak Ditemukan			
495	21010010012000579	2	1.3.2.05.002.001.030	Kursi Rapat	30	2013	Lokal	-	-				Pembelian	1	295000	Kursi Susun Rapat (Kumala)		1	999	Baik	Ruang Lain. lain	4	Tidak Ditemukan			
496	21010010012000580	2	1.3.2.05.002.001.030	Kursi Rapat	31	2013	Lokal	-	-				Pembelian	1	295000	Kursi Susun Rapat (Kumala)		1	999	Baik	Ruang Lain. lain	4	Tidak Ditemukan			
497	21010010012000581	2	1.3.2.05.002.001.030	Kursi Rapat	32	2013	Lokal	-	-				Pembelian	1	295000	Kursi Susun Rapat (Kumala)		1	999	Baik	Ruang Lain. lain	4	Tidak Ditemukan			
498	21010010012000582	2	1.3.2.05.002.001.030	Kursi Rapat	33	2013	Lokal	-	-				Pembelian	1	295000	Kursi Susun Rapat (Kumala)		1	999	Baik	Ruang Lain. lain	4	Tidak Ditemukan			
499	21010010012000583	2	1.3.2.05.002.001.030	Kursi Rapat	34	2013	Lokal	-	-				Pembelian	1	295000	Kursi Susun Rapat (Kumala)		1	999	Baik	Ruang Lain. lain	4	Tidak Ditemukan			
500	21010010012000584	2	1.3.2.05.002.001.030	Kursi Rapat	35	2013	Lokal	-	-				Pembelian	1	295000	Kursi Susun Rapat (Kumala)		1	999	Baik	Ruang Lain. lain	4	Tidak Ditemukan			
501	21010010012000585	2	1.3.2.05.002.001.030	Kursi Rapat	36	2013	Lokal	-	-				Pembelian	1	295000	Kursi Susun Rapat (Kumala)		1	999	Baik	Ruang Lain. lain	4	Tidak Ditemukan			
502	21010010012000586	2	1.3.2.05.002.001.030	Kursi Rapat	37	2013	Lokal	-	-				Pembelian	1	295000	Kursi Susun Rapat (Kumala)		1	999	Baik	Ruang Lain. lain	4	Tidak Ditemukan			
503	21010010012000587	2	1.3.2.05.002.001.030	Kursi Rapat	38	2013	Lokal	-	-				Pembelian	1	295000	Kursi Susun Rapat (Kumala)		1	999	Baik	Ruang Lain. lain	4	Tidak Ditemukan			
504	21010010012000588	2	1.3.2.05.002.001.030	Kursi Rapat	39	2013	Lokal	-	-																	

No	IDPemd	KIB	Barang			Reg	Tahun	Merk/Alamat	Type/Penggunaan	Dokumen Sertifikat/Rangka/ Mesin	Bahan	Ukuran Barang/Konstruksi	Satuan	Asal-Usul	Jumlah		Keterangan	Catatan	Kode			Uraian		Inventarisasi	
			Kode Barang	Nama Barang	Reg										Brig	Harga			Kondisi	Ruang	Kondisi	Ruang	Kode	Uraian	
1	2	3	4	5	6	7	8	9	10	11	12	13	14	15	16	17	18	19	20	21	22	23	24		
														6.680	57.146.838.063,00										
533	21010010012000617	2	1.3.2.05.002.001.030	Kursi Rapat	68	2013	Lokal	-	-	-	-	-	Pembelian	1	295000	Kursi Susun Rapat (Kumala)	1	999	Baik	Ruang Lain. lain	4	Tidak Ditemukan			
534	21010010012000618	2	1.3.2.05.002.001.030	Kursi Rapat	69	2013	Lokal	-	-	-	-	-	Pembelian	1	295000	Kursi Susun Rapat (Kumala)	1	999	Baik	Ruang Lain. lain	4	Tidak Ditemukan			
535	21010010012000619	2	1.3.2.05.002.001.030	Kursi Rapat	70	2013	Lokal	-	-	-	-	-	Pembelian	1	295000	Kursi Susun Rapat (Kumala)	1	999	Baik	Ruang Lain. lain	4	Tidak Ditemukan			
536	05020010012000388	2	1.3.2.05.002.001.030	Kursi Rapat	71	2013	LOKAL	STANDART	0000 0000 0000	Besi	STANDART	-	Pembelian	1	27000000	BELANJA MODAL 2013 KURSI RAKAT 90 BUAH/Dari Dinas Kebersihan dan Pertamanan	3	999	Rusak Berat	Ruang Lain. lain	4	Tidak Ditemukan			
537	21010010012002194	2	1.3.2.05.002.001.030	Kursi Rapat	72	2021	Krohm	-	-	besi	-	-	Pembelian	1	500000	belanja Kursi rapat tahun 2021 untuk Ruang Rapat Sekretariat	1	3	Baik	Meeting Room	1	Baik			
538	21010010012002195	2	1.3.2.05.002.001.030	Kursi Rapat	73	2021	Krohm	-	-	besi	-	-	Pembelian	1	500000	belanja Kursi rapat tahun 2021 untuk Ruang Rapat Sekretariat	1	3	Baik	Meeting Room	1	Baik			
539	21010010012002196	2	1.3.2.05.002.001.030	Kursi Rapat	74	2021	Krohm	-	-	besi	-	-	Pembelian	1	500000	belanja Kursi rapat tahun 2021 untuk Ruang Rapat Sekretariat	1	3	Baik	Meeting Room	1	Baik			
540	21010010012002197	2	1.3.2.05.002.001.030	Kursi Rapat	75	2021	Krohm	-	-	besi	-	-	Pembelian	1	500000	belanja Kursi rapat tahun 2021 untuk Ruang Rapat Sekretariat	1	3	Baik	Meeting Room	1	Baik			
541	21010010012002198	2	1.3.2.05.002.001.030	Kursi Rapat	76	2021	Krohm	-	-	besi	-	-	Pembelian	1	500000	belanja Kursi rapat tahun 2021 untuk Ruang Rapat Sekretariat	1	3	Baik	Meeting Room	1	Baik			
542	21010010012002199	2	1.3.2.05.002.001.030	Kursi Rapat	77	2021	Krohm	-	-	besi	-	-	Pembelian	1	500000	belanja Kursi rapat tahun 2021 untuk Ruang Rapat Sekretariat	1	3	Baik	Meeting Room	1	Baik			
543	21010010012002200	2	1.3.2.05.002.001.030	Kursi Rapat	78	2021	Krohm	-	-	besi	-	-	Pembelian	1	500000	belanja Kursi rapat tahun 2021 untuk Ruang Rapat Sekretariat	1	3	Baik	Meeting Room	1	Baik			
544	21010010012002201	2	1.3.2.05.002.001.030	Kursi Rapat	79	2021	Krohm	-	-	besi	-	-	Pembelian	1	500000	belanja Kursi rapat tahun 2021 untuk Ruang Rapat Sekretariat	1	3	Baik	Meeting Room	1	Baik			
545	21010010012002202	2	1.3.2.05.002.001.030	Kursi Rapat	80	2021	Krohm	-	-	besi	-	-	Pembelian	1	500000	belanja Kursi rapat tahun 2021 untuk Ruang Rapat Sekretariat	1	3	Baik	Meeting Room	1	Baik			
546	21010010012002203	2	1.3.2.05.002.001.030	Kursi Rapat	81	2021	Krohm	-	-	besi	-	-	Pembelian	1	500000	belanja Kursi rapat tahun 2021 untuk Ruang Rapat Sekretariat	1	3	Baik	Meeting Room	1	Baik			
547	21010010012002204	2	1.3.2.05.002.001.030	Kursi Rapat	82	2021	Krohm	-	-	besi	-	-	Pembelian	1	500000	belanja Kursi rapat tahun 2021 untuk Ruang Rapat Sekretariat	1	3	Baik	Meeting Room	1	Baik			
548	21010010012002205	2	1.3.2.05.002.001.030	Kursi Rapat	83	2021	Krohm	-	-	besi	-	-	Pembelian	1	500000	belanja Kursi rapat tahun 2021 untuk Ruang Rapat Sekretariat	1	4	Baik	Sekretariat	1	Baik			
549	21010010012002206	2	1.3.2.05.002.001.030	Kursi Rapat	84	2021	Krohm	-	-	besi	-	-	Pembelian	1	500000	belanja Kursi rapat tahun 2021 untuk Ruang Rapat Sekretariat	1	4	Baik	Sekretariat	1	Baik			
550	21010010012002207	2	1.3.2.05.002.001.030	Kursi Rapat	85	2021	Krohm	-	-	besi	-	-	Pembelian	1	500000	belanja Kursi rapat tahun 2021 untuk Ruang Rapat Sekretariat	1	4	Baik	Sekretariat	1	Baik			
551	21010010012002208	2	1.3.2.05.002.001.030	Kursi Rapat	86	2021	Krohm	-	-	besi	-	-	Pembelian	1	500000	belanja Kursi rapat tahun 2021 untuk Ruang Rapat Sekretariat	1	4	Baik	Sekretariat	1	Baik			
552	21010010012002209	2	1.3.2.05.002.001.030	Kursi Rapat	87	2021	Krohm	-	-	besi	-	-	Pembelian	1	500000	belanja Kursi rapat tahun 2021 untuk Ruang Rapat Sekretariat	1	19	Baik	Seksi Prasarana	1	Baik			
553	21010010012002210	2	1.3.2.05.002.001.030	Kursi Rapat	88	2021	Krohm	-	-	besi	-	-	Pembelian	1	500000	belanja Kursi rapat tahun 2021 untuk Ruang Rapat Sekretariat	1	21	Baik	Seksi Pengembangan	1	Baik			
554	21010010012002211	2	1.3.2.05.002.001.030	Kursi Rapat	89	2021	Krohm	-	-	besi	-	-	Pembelian	1	500000	belanja Kursi rapat tahun 2021 untuk Ruang Rapat Sekretariat	1	20	Baik	Seksi Keselamatan	1	Baik			
555	21010010012002212	2	1.3.2.05.002.001.030	Kursi Rapat	90	2021	Krohm	-	-	besi	-	-	Pembelian	1	500000	belanja Kursi rapat tahun 2021 untuk Ruang Rapat Sekretariat	1	1	Baik	Kepala Dinas	1	Baik			
556	21010010012002213	2	1.3.2.05.002.001.030	Kursi Rapat	91	2021	Krohm	-	-	besi	-	-	Pembelian	1	500000	belanja Kursi rapat tahun 2021 untuk Ruang Rapat Sekretariat	1	1	Baik	Kepala Dinas	1	Baik			
557	21010010012002214	2	1.3.2.05.002.001.030	Kursi Rapat	92	2021	Krohm	-	-	besi	-	-	Pembelian	1	500000	belanja Kursi rapat tahun 2021 untuk Ruang Rapat Sekretariat	1	3	Baik	Meeting Room	1	Baik			
558	21010010012002215	2	1.3.2.05.002.001.030	Kursi Rapat	93	2021	Krohm	-	-	besi	-	-	Pembelian	1	500000	belanja Kursi rapat tahun 2021 untuk Ruang Rapat Sekretariat	1	3	Baik	Meeting Room	1	Baik			
559	21010010012000672	2	1.3.2.05.002.001.031	Kursi Tamu	3	2013	Lokal	-	-	-	-	-	Pembelian	1	2380000	Kursi Tamu (CV.EKO PUTRO)	1	18	Baik	Kepala Bidang Prasarana dan Keselamatan	2	Kurang Baik			
560	21010010012000673	2	1.3.2.05.002.001.031	Kursi Tamu	4	2013	Lokal	-	-	-	-	-	Pembelian	1	2380000	Kursi Tamu (CV.EKO PUTRO)	1	12	Baik	Kepala Bidang Lalu Lintas	2	Kurang Baik			
561	21010010012000674	2	1.3.2.05.002.001.031	Kursi Tamu	5	2013	Lokal	-	-	-	-	-	Pembelian	1	1600000	Kursi Ruang Tinggi (Perhubungan)	1	19	Baik	Seksi Prasarana	2	Kurang Baik			
562	21010010012000675	2	1.3.2.05.002.001.031	Kursi Tamu	6	2013	Lokal	-	-	-	-	-	Pembelian	1	1600000	Kursi Ruang Tinggi (Perhubungan)	1	21	Baik	Seksi Pengembangan	2	Kurang Baik			
563	21010010012000676	2	1.3.2.05.002.001.031	Kursi Tamu	7	2013	Lokal	-	-	-	-	-	Pembelian	1	1600000	Kursi Ruang Tinggi (Perhubungan)	1	7	Baik	Gudang Barang Rusak	2	Kurang Baik			
564	21010010012000677	2	1.3.2.05.002.001.031	Kursi Tamu	8	2014	Lokal	-	-	-	-	-	Pembelian	1	6450000	Meja Kursi Tamu (UD Bandung Wood Jaya)	1	1	Baik	Kepala Dinas	2	Kurang Baik			
565	21010010012002250	2	1.3.2.05.002.001.032	Kursi Putar	5	2021	BROTHER	PUTAR	-	BESI	STANDART	-	Pembelian	1	400000	KURSI PUTAR KECIL. RUANG MEETING	1	4	Baik	Sekretariat	1	Baik			
566	21010010012002251	2	1.3.2.05.002.001.032	Kursi Putar	6	2021	BROTHER	PUTAR	-	BESI	STANDART	-	Pembelian	1	400000	KURSI PUTAR KECIL. RUANG MEETING	1	4	Baik	Sekretariat	1	Baik			
567	21010010012002252	2	1.3.2.05.002.001.032	Kursi Putar	7	2021	BROTHER	PUTAR	-	BESI	STANDART	-	Pembelian	1	400000	KURSI PUTAR KECIL. RUANG MEETING	1	3	Baik	Meeting Room	1	Baik			
568	21010010012002253	2	1.3.2.05.002.001.032	Kursi Putar	8	2021	BROTHER	PUTAR	-	BESI	STANDART	-	Pembelian	1	400000	KURSI PUTAR KECIL. RUANG MEETING	1	3	Baik	Meeting Room	1	Baik			
569	21010010012002254	2	1.3.2.05.002.001.032	Kursi Putar	9	2021	BROTHER	PUTAR	-	BESI	STANDART	-	Pembelian	1	400000	KURSI PUTAR KECIL. RUANG MEETING	1	3	Baik	Meeting Room	1	Baik			
570	21010010012000689	2	1.3.2.05.002.001.033	Kursi Biasa	8	2010	Lokal	-	-	Kayu	-	-	Pembelian	1	375000	APBD / DP/DF	1	999	Baik	Ruang Lain. lain	4	Tidak Ditemukan			
571	21010010012000690	2	1.3.2.05.002.001.033	Kursi Biasa	9	2010	Lokal	-	-	Kayu	-	-	Pembelian	1	375000	APBD / DP/DF	1	999	Baik	Ruang Lain. lain	4	Tidak Ditemukan			
572	21010010012000691	2	1.3.2.05.002.001.033	Kursi Biasa	10	2010	Lokal	-	-	Kayu	-	-	Pembelian	1	375000	APBD / DP/DF	1	999	Baik	Ruang Lain. lain	4	Tidak Ditemukan			
573	21010010012000692	2	1.3.2.05.002.001.033	Kursi Biasa	11	2010	Lokal	-	-	Kayu	-	-	Pembelian	1	375000	APBD / DP/DF	1	999	Baik	Ruang Lain. lain	4	Tidak Ditemukan			
574	21010010012000693	2	1.3.2.05.002.001.033	Kursi Biasa	12	2010	Lokal	-	-	Kayu	-	-	Pembelian	1	375000	APBD / DP/DF	1	999	Baik	Ruang Lain. lain	4	Tidak Ditemukan			
575	21010010012000694	2	1.3.2.05.002.001.033	Kursi Biasa	13	2010	Lokal	-	-	Kayu	-	-	Pembelian	1	375000	APBD / DP/DF	1	999	Baik	Ruang Lain. lain	4	Tidak Ditemukan			
576	21010010012000695	2	1.3.2.05.002.001.033	Kursi Biasa	14	2010	Lokal	-	-	Kayu	-	-	Pembelian	1	375000	APBD / DP/DF	1	999	Baik	Ruang Lain. lain	4	Tidak Ditemukan			
577	21010010012000696	2	1.3.2.05.002.001.033	Kursi Biasa	15	2010	Lokal	-	-	Kayu	-	-	Pembelian	1	375000	APBD / DP/DF	1	999	Baik	Ruang Lain. lain	4	Tidak Ditemukan			
578	21010010012000697	2	1.3.2.05.002.001.033	Kursi Biasa	16	2010	Lokal	-	-	Kayu	-	-	Pembelian	1	375000	APBD / DP/DF	1	999	Baik	Ruang Lain. lain	4	Tidak Ditemukan			
579	21010010012000698	2	1.3.2.05.002.001.033	Kursi Biasa	17	2010	Lokal	-	-	Kayu	-	-	Pembelian	1	375000	APBD / DP/DF	1	999	Baik	Ruang Lain. lain	4	Tidak Ditemukan			
580	21010010012000699	2	1.3.2.05.002.001.033	Kursi Biasa	18	2010	Lokal	-	-	Kayu	-	-	Pembelian	1	375000	APBD / DP/DF	1	999	Baik	Ruang Lain. lain	4	Tidak Ditemukan			
581	21010010012000700	2	1.3.2.05.002.001.033	Kursi Biasa	19	2010	Lokal	-	-	Kayu	-	-	Pembelian	1	375000	APBD / DP/DF	1	999	Baik	Ruang Lain. lain	4	Tidak Ditemukan			
582	21010010012000701	2	1.3.2.05.002.001.033	Kursi Biasa	20	2010	Lokal	-	-	Kayu	-	-	Pembelian	1	375000	APBD / DP/DF	1	999	Baik	Ruang Lain. lain	4	Tidak Ditemukan			
583	21010010012000702	2	1.3.2.05.002.001.033	Kursi Biasa	21	2010	Lokal	-	-	Kayu	-	-	Pembelian	1											

No	IDPemd	Barang					Tahun	Merk/Alamat	Type/Penggunaan	Dokumen Sertifikat/Rangka/ Mesin	Bahan	Ukuran Barang/Konstruksi	Satuan	Asal-Usul	Jumlah		Keterangan	Catatan	Kode			Urutan		Inventarisasi	
		KIB	Kode Barang	Nama Barang	Reg	Brg									Harga	Kondisi			Ruang	Kondisi	Ruang	Kode	Urutan		
																								6.680	57.146.838.063.00
673	05020010012000414	2	1.3.2.05.002.003.003	Mesin Pemotong Rumpuk	2	1998	lokal	-	-	Besi			Hibah	1	2000000	Diusulkan penghapusan/Dari Dinas Kebersihan dan Pertamanan		3	8	Rusak Berat	Gudang Mesin Rusak	3	Rusak Berat		
674	05020010012000415	2	1.3.2.05.002.003.003	Mesin Pemotong Rumpuk	3	1998	lokal	-	-	Besi			Hibah	1	2000000	Diusulkan penghapusan/Dari Dinas Kebersihan dan Pertamanan		3	8	Rusak Berat	Gudang Mesin Rusak	3	Rusak Berat		
675	05020010012000424	2	1.3.2.05.002.003.003	Mesin Pemotong Rumpuk	4	2012	Standart	Standart	00000 00000 00000	Besi	standart		Pembelian	1	9636000	Belanja Mesin Potong Rumpuk 2 buah... 2.9/Dari Dinas Kebersihan dan Pertamanan		3	8	Rusak Berat	Gudang Mesin Rusak	3	Rusak Berat		
676	05020010012000425	2	1.3.2.05.002.003.003	Mesin Pemotong Rumpuk	5	2013	HONDA	STANDART	0000 0000 0000	Besi	STANDART		Pembelian	1	49174000	BELANJA MODAL 2013. PERALATAN KERJA TAMAN 4 MESIN POTONG RUMPUT SERTA 1 CHAINSAW, SERTA DIBAWAH KAPITALISASI 12.574.000/Dari Dinas Kebersihan dan Pertamanan		3	8	Rusak Berat	Gudang Mesin Rusak	3	Rusak Berat		
677	05020010012000426	2	1.3.2.05.002.003.003	Mesin Pemotong Rumpuk	6	2014	HONDA TENKA	GENDONG	0000 0000 0000	Besi	TMR 435 T		Pembelian	1	4500000	MESIN POTONG RUMPUT/Dari Dinas Kebersihan dan Pertamanan		1	8	Baik	Gudang Mesin Rusak	3	Rusak Berat		
678	05020010012000427	2	1.3.2.05.002.003.003	Mesin Pemotong Rumpuk	7	2014	HONDA TENKA	GENDONG	0000 0000 0000	Besi	TMR 435 T		Pembelian	1	4500000	MESIN POTONG RUMPUT/Dari Dinas Kebersihan dan Pertamanan		1	8	Baik	Gudang Mesin Rusak	3	Rusak Berat		
679	05020010012000428	2	1.3.2.05.002.003.003	Mesin Pemotong Rumpuk	8	2015	HONDA	DORONG	_____	Besi	_____		Pembelian	1	6490000	MESIN POTONG RUMPUT DORONG/Dari Dinas Kebersihan dan Pertamanan		1	8	Baik	Gudang Mesin Rusak	3	Rusak Berat		
680	05020010012000430	2	1.3.2.05.002.003.003	Mesin Pemotong Rumpuk	10	2015	HONDA	DORONG	_____	Besi	_____		Pembelian	1	6490000	MESIN POTONG RUMPUT DORONG/Dari Dinas Kebersihan dan Pertamanan		1	8	Baik	Gudang Mesin Rusak	3	Rusak Berat		
681	21010010012001119	2	1.3.2.05.002.003.007	Alat Pembersih lainnya	1	2010	lokal	-	-	-	-		Pembelian	1	49650000	Pengadaan Fasilitas Terminal (APBD/DPDF)		1	19	Baik	Seksi Prasarana	3	Rusak Berat		
682	21010010012002014	2	1.3.2.05.002.003.007	Alat Pembersih lainnya	1	2016	lokal	-	-	-	-		Pembelian	1	99000	Tempat sampah		1	999	Baik	Ruang Lain. lain	4	Tidak Ditemukan		
683	21010010012002015	2	1.3.2.05.002.003.007	Alat Pembersih lainnya	2	2016	lokal	-	-	-	-		Pembelian	1	90000	Tempat sampah		1	999	Baik	Ruang Lain. lain	4	Tidak Ditemukan		
684	05020010012000514	2	1.3.2.05.002.003.007	Alat Pembersih lainnya	2	2015	lokal	muka	_____	Karet	muka		Pembelian	1	2520000	masker/Dari Dinas Kebersihan dan Pertamanan		1	999	Baik	Ruang Lain. lain	4	Tidak Ditemukan		
685	05020010012000515	2	1.3.2.05.002.003.007	Alat Pembersih lainnya	3	2015	lokal	muka	_____	Karet	muka		Pembelian	1	2520000	masker/Dari Dinas Kebersihan dan Pertamanan		1	999	Baik	Ruang Lain. lain	4	Tidak Ditemukan		
686	21010010012002016	2	1.3.2.05.002.003.007	Alat Pembersih lainnya	3	2016	lokal	-	-	-	-		Pembelian	1	90000	Tempat sampah		1	999	Baik	Ruang Lain. lain	4	Tidak Ditemukan		
687	21010010012002017	2	1.3.2.05.002.003.007	Alat Pembersih lainnya	4	2016	lokal	-	-	-	-		Pembelian	1	90000	Tempat sampah		1	999	Baik	Ruang Lain. lain	4	Tidak Ditemukan		
688	21010010012002018	2	1.3.2.05.002.003.007	Alat Pembersih lainnya	5	2016	lokal	-	-	-	-		Pembelian	1	90000	Tempat sampah		1	999	Baik	Ruang Lain. lain	4	Tidak Ditemukan		
689	21010010012002019	2	1.3.2.05.002.003.007	Alat Pembersih lainnya	6	2016	lokal	-	-	-	-		Pembelian	1	90000	Tempat sampah		1	999	Baik	Ruang Lain. lain	4	Tidak Ditemukan		
690	21010010012002020	2	1.3.2.05.002.003.007	Alat Pembersih lainnya	7	2016	lokal	-	-	-	-		Pembelian	1	90000	Tempat sampah		1	999	Baik	Ruang Lain. lain	4	Tidak Ditemukan		
691	21010010012002021	2	1.3.2.05.002.003.007	Alat Pembersih lainnya	8	2016	lokal	-	-	-	-		Pembelian	1	90000	Tempat sampah		1	999	Baik	Ruang Lain. lain	4	Tidak Ditemukan		
692	21010010012002022	2	1.3.2.05.002.003.007	Alat Pembersih lainnya	9	2016	lokal	-	-	-	-		Pembelian	1	90000	Tempat sampah		1	999	Baik	Ruang Lain. lain	4	Tidak Ditemukan		
693	21010010012002023	2	1.3.2.05.002.003.007	Alat Pembersih lainnya	10	2016	lokal	-	-	-	-		Pembelian	1	90000	Tempat sampah		1	999	Baik	Ruang Lain. lain	4	Tidak Ditemukan		
694	21010010012001120	2	1.3.2.05.002.004.001	Lemari Es	1	2010	Panasonic	-	-	-	-		Pembelian	1	18350000	APBD / DPDF		1	18	Baik	Kepala Bidang Prasarana dan Keselamatan	2	Kurang Baik		
695	21010010012001121	2	1.3.2.05.002.004.001	Lemari Es	2	2010	Panasonic	-	-	-	-		Pembelian	1	18350000	APBD / DPDF		1	19	Baik	Seksi Prasarana	2	Kurang Baik		
696	21010010012002264	2	1.3.2.05.002.004.001	Lemari Es	3	2021	Panasonic	1 Pintu	-	Besi	NULL		Pembelian	1	1830000	di ruang kepala dinas		1	1	Baik	Kepala Dinas	1	Baik		
697	21010010012001123	2	1.3.2.05.002.004.003	A.C. Window	2	2010	LG	-	-	-	-		Pembelian	1	3500000	APBD / DPDF		1	18	Baik	Kepala Bidang Prasarana dan Keselamatan	2	Kurang Baik		
698	21010010012001124	2	1.3.2.05.002.004.003	A.C. Window	3	2010	LG	-	-	-	-		Pembelian	1	3500000	APBD / DPDF		1	13	Baik	Seksi Lalu Lintas	2	Kurang Baik		
699	21010010012001125	2	1.3.2.05.002.004.003	A.C. Window	4	2012	LG	AC-LG 09LS6	-	-	-		Pembelian	1	4000000	-		1	14	Baik	Seksi Angkutan	2	Kurang Baik		
700	21010010012001126	2	1.3.2.05.002.004.003	A.C. Window	5	2012	DAS	AC-DAS 12 GM	-	-	-		Pembelian	1	4000000	-		1	10	Baik	Aula	2	Kurang Baik		
701	21010010012001127	2	1.3.2.05.002.004.003	A.C. Window	6	2013	LG	-	-	-	-		Pembelian	1	4000000	AC (Satelit)		1	10	Baik	Aula	2	Kurang Baik		
702	21010010012001129	2	1.3.2.05.002.004.003	A.C. Window	8	2013	LG	-	-	-	-		Pembelian	1	4900000	AC (Sinar Mas)		1	13	Baik	Seksi Lalu Lintas	2	Kurang Baik		
703	21010010012001130	2	1.3.2.05.002.004.003	A.C. Window	9	2013	LG	-	-	-	-		Pembelian	1	4950000	AC (Perhungan)		1	13	Baik	Seksi Lalu Lintas	2	Kurang Baik		
704	21010010012001133	2	1.3.2.05.002.004.003	A.C. Window	12	2014	Samsung	-	-	-	-		Pembelian	1	4980000	AC (CV.Daya Elang Utama)		1	3	Baik	Meeting Room	2	Kurang Baik		
705	21010010012001134	2	1.3.2.05.002.004.003	A.C. Window	13	2014	Samsung	-	-	-	-		Pembelian	1	4000000	AC (Sinar Mas)		1	2	Baik	Sekretaris Dinas	2	Kurang Baik		
706	21010010012001959	2	1.3.2.05.002.004.003	A.C. Window	14	2016	ChangHong	Floor Standing	-	-	-		Pembelian	1	7950000	-		1	10	Baik	Aula	2	Kurang Baik		
707	05020010012000516	2	1.3.2.05.002.004.003	A.C. Window	15	2009	SAMSUNG	-	-	-	-		Pembelian	1	1700000	Belanja Modal DPK TAHUN 2009/Dari Dinas Kebersihan dan Pertamanan		1	7	Baik	Gudang Barang Rusak	3	Rusak Berat		
708	05020010012000841	2	1.3.2.05.002.004.003	A.C. Window	16	2016	SAMSUNG	STANDART	-	-	-		Pembelian	1	3600000	BELANJA PERLENGKAPAN KANTOR/Dari Dinas Kebersihan dan Pertamanan		1	11	Baik	Musholla Induk	1	Baik		
709	21010010012002027	2	1.3.2.05.002.004.003	A.C. Window	17	2017	Samsung	-	-	-	-		Pembelian	1	4500000	-		1	1	Baik	Kepala Dinas	1	Baik		
710	21010010012002062	2	1.3.2.05.002.004.003	A.C. Window	18	2019	Panasonic	-	-	-	-		Pembelian	1	4500000	-		1	1	Baik	Kepala Dinas	1	Baik		
711	21010010012002063	2	1.3.2.05.002.004.003	A.C. Window	19	2019	Panasonic	-	-	-	-		Pembelian	1	7900000	-		1	19	Baik	Seksi Prasarana	1	Baik		
712	21010010012002069	2	1.3.2.05.002.004.003	A.C. Window	20	2019	Panasonic	-	-	-	-		Pembelian	1	4500000	-		1	15	Baik	Seksi Pengujian	1	Baik		
713	21010010012002216	2	1.3.2.05.002.004.004	A.C. Split	1	2021	Toshiba	1 PK	-	-	-		Pembelian	1	4990000	belanja AC tahun 2021 untuk ruang Sekretariat		1	4	Baik	Sekretariat	1	Baik		
714	21010010012002217	2	1.3.2.05.002.004.004	A.C. Split	2	2021	Toshiba	1 PK	-	-	-		Pembelian	1	4990000	belanja AC tahun 2021 untuk ruang Sekretariat		1	4	Baik	Sekretariat	1	Baik		
715	21010010012002218	2	1.3.2.05.002.004.004	A.C. Split	3	2021	Toshiba	1 PK	-	-	-		Pembelian	1	4990000	belanja AC tahun 2021 untuk ruang Sekretariat		1	4	Baik	Sekretariat	1	Baik		
716	21010010012002255	2	1.3.2.05.002.004.004	A.C. Split	4	2021	MIDEA	AC SPLIT	-	-	-		Pembelian	1	7800000	AC UNTUK RUANG MEETING		1	3	Baik	Meeting Room	1	Baik		
717	21010010012002256	2	1.3.2.05.002.004.004	A.C. Split	5	2021	MIDEA	AC SPLIT	-	-	-		Pembelian	1	7800000	AC UNTUK RUANG MEETING		1	3	Baik	Meeting Room	1	Baik		
718	21010010012001145	2	1.3.2.05.002.004.006	Kipas Angin	11	2010	Maspion	-	-	-	-		Pembelian	1	3500000	APBD / DPDF		1	999	Baik	Ruang Lain. lain	4	Tidak Ditemukan		
719	21010010012001146	2	1.3.2.05.002.004.006	Kipas Angin	12	2010	Maspion	-	-	-	-		Pembelian	1	3500000	APBD / DPDF		1	999	Baik	Ruang Lain. lain	4	Tidak Ditemukan		
720	21010010012001147	2	1.3.2.05.002.004.006	Kipas Angin	13	2010	Maspion	-	-	-	-		Pembelian	1	3500000	APBD / DPDF		1	999	Baik	Ruang Lain. lain	4	Tidak Ditemukan		
721	21010010012001148	2	1.3.2.05.002.004.006	Kipas Angin	14	2010	Maspion	-	-	-	-		Pembelian	1	3500000	APBD / DPDF		1	999	Baik	Ruang Lain. lain	4	Tidak Ditemukan		
722	21010010012001149	2	1.3.2.05.002.004.006	Kipas Angin	15	2010	Maspion	-	-	-	-		Pembelian	1	3500000	APBD / DPDF		1	999	Baik	Ruang Lain. lain	4	Tidak Ditemukan		
723	21010010012001150	2	1.3.2.05.002.004.006	Kipas Angin	16	2010	Maspion	-	-	-	-		Pembelian	1	3500000	APBD / DPDF		1	99						

No	IDPemd	Barang				Tahun	Merk/Alamat	Type/Penggunaan	Dokumen Sertifikat/Rangka/ Mesin	Bahan	Ukuran Barang/Konstruksi	Satuan	Asal-Usul	Jumlah		Keterangan	Catatan	Kode			Urutan		Inventarisasi	
		KIB	Kode Barang	Nama Barang	Reg									Brg	Harga			Kondisi	Ruang	Kondisi	Ruang	Kode	Urutan	
1	2	3	4	5	6	7	8	9	10	11	12	13	14	15	16	17	18	19	20	21	22	23	24	
														6,680	57.146.838.063,00									
731	21010010012001158	2	1.3.2.05.002.004.006	Kipas Angin	24	2013	Maspion	-				Pembelian	1	350000	Kipas Angin Maspion (TU)			1	999	Baik	Ruang Lain, lain	4	Tidak Ditemukan	
732	21010010012001159	2	1.3.2.05.002.004.006	Kipas Angin	25	2013	Maspion	-				Pembelian	1	350000	Kipas Angin Maspion (TU)			1	999	Baik	Ruang Lain, lain	4	Tidak Ditemukan	
733	21010010012001160	2	1.3.2.05.002.004.006	Kipas Angin	26	2013	Maspion	-				Pembelian	1	350000	Kipas Angin Maspion (TU)			1	999	Baik	Ruang Lain, lain	4	Tidak Ditemukan	
734	21010010012001161	2	1.3.2.05.002.004.006	Kipas Angin	27	2013	Maspion	-				Pembelian	1	350000	Kipas Angin Maspion (TU)			1	999	Baik	Ruang Lain, lain	4	Tidak Ditemukan	
735	21010010012001162	2	1.3.2.05.002.004.006	Kipas Angin	28	2013	Maspion	-				Pembelian	1	350000	Kipas Angin Maspion (TU)			1	999	Baik	Ruang Lain, lain	4	Tidak Ditemukan	
736	21010010012001163	2	1.3.2.05.002.004.006	Kipas Angin	29	2013	Maspion	-				Pembelian	1	350000	Kipas Angin Maspion (TU)			1	999	Baik	Ruang Lain, lain	4	Tidak Ditemukan	
737	21010010012001164	2	1.3.2.05.002.004.006	Kipas Angin	30	2013	Maspion	-				Pembelian	1	350000	Kipas Angin Maspion (TU)			1	999	Baik	Ruang Lain, lain	4	Tidak Ditemukan	
738	21010010012001165	2	1.3.2.05.002.004.006	Kipas Angin	31	2013	Maspion	-				Pembelian	1	350000	Kipas Angin Maspion (TU)			1	999	Baik	Ruang Lain, lain	4	Tidak Ditemukan	
739	21010010012001166	2	1.3.2.05.002.004.006	Kipas Angin	32	2013	Maspion	-				Pembelian	1	350000	Kipas Angin Maspion (TU)			1	999	Baik	Ruang Lain, lain	4	Tidak Ditemukan	
740	21010010012001167	2	1.3.2.05.002.004.006	Kipas Angin	33	2014	Maspion	-				Pembelian	1	380000	Kipas Angin (Jaya Elektronik)			1	999	Baik	Ruang Lain, lain	4	Tidak Ditemukan	
741	21010010012001168	2	1.3.2.05.002.004.006	Kipas Angin	34	2014	Maspion	-				Pembelian	1	380000	Kipas Angin (Jaya Elektronik)			1	999	Baik	Ruang Lain, lain	4	Tidak Ditemukan	
742	21010010012002171	2	1.3.2.05.002.004.006	Kipas Angin	35	2019	Maspion	-	Fiber/ Besi	-		Pembelian	1	825000	Ruang Tunggu Uji Kendaraan			1	15	Baik	Seksi Pengujian	1	Baik	
743	21010010012002172	2	1.3.2.05.002.004.006	Kipas Angin	36	2019	Maspion	-	Fiber/ Besi	-		Pembelian	1	825000	Sie Pengujian Kendaraan Bermotor			1	15	Baik	Seksi Pengujian	1	Baik	
744	21010010012002191	2	1.3.2.05.002.005.002	Kompor Gas (Alat Dapur)	1	2021	Maspion	-	Besi	-	2 Tungku	Pembelian	1	350000	Kompor gas belanja 2021 di ruang Makan			1	9	Baik	Dapur	1	Baik	
745	21010010012002193	2	1.3.2.05.002.005.005	Rice Cooker (Alat Dapur)	1	2021	Cosmos	-	Besi	-		Pembelian	1	450000	belanja Penanak nasi tahun 2021			1	9	Baik	Dapur	1	Baik	
746	21010010012002244	2	1.3.2.05.002.005.005	Rice Cooker (Alat Dapur)	2	2021	Cosmos	-	Besi	-	NULL	Pembelian	1	450000	NULL			1	9	Baik	Dapur	1	Baik	
747	21010010012002192	2	1.3.2.05.002.005.009	Tabung Gas	1	2021	Lokal	-	Besi	-	3 kg	Pembelian	1	120000	belanja Tabung Gas 3 kg tahun 2021			1	9	Baik	Dapur	1	Baik	
748	21010010012001256	2	1.3.2.05.002.006.002	Televisi	84	2010	Polyton	-				Pembelian	1	1875000	APBD / DPDF			1	7	Baik	Gudang Barang Rusak	2	Kurang Baik	
749	21010010012001257	2	1.3.2.05.002.006.002	Televisi	85	2010	Polyton	-				Pembelian	1	1875000	APBD / DPDF			1	33	Baik	Gudang Arsip	2	Kurang Baik	
750	05020010012000836	2	1.3.2.05.002.006.002	Televisi	86	2016	TOSHIBA	-	Besi	-	LED	Pembelian	1	10070000	BELANJA MODAL PERLENGKAPAN KANTOR/Dari Dinas Kebersihan dan Pertamanan			1	4	Baik	Sekretariat	1	Baik	
751	05020010012000837	2	1.3.2.05.002.006.002	Televisi	87	2016	TOSHIBA	-	Besi	-	LED	Pembelian	1	27000000	BELANJA MODAL PERLENGKAPAN KANTOR/Dari Dinas Kebersihan dan Pertamanan			1	2	Baik	Sekretaris Dinas	1	Baik	
752	21010010012002034	2	1.3.2.05.002.006.002	Televisi	88	2017	TOSHIBA	-	Fiber/ Besi	-	55 Inch	Pembelian	1	12000000	Area Traffic Control System (ATCS)			1	13	Baik	Seksi Lalu Lintas	1	Baik	
753	21010010012002035	2	1.3.2.05.002.006.002	Televisi	89	2017	TOSHIBA	-	Fiber/ Besi	-	55 Inch	Pembelian	1	12000000	Area Traffic Control System (ATCS)			1	13	Baik	Seksi Lalu Lintas	1	Baik	
754	21010010012002152	2	1.3.2.05.002.006.002	Televisi	90	2019	TOSHIBA	-	Fiber/ Besi	-	55 Inch	Pembelian	1	10200000	Smart TV - ATCS			1	13	Baik	Seksi Lalu Lintas	1	Baik	
755	21010010012002153	2	1.3.2.05.002.006.002	Televisi	91	2019	TOSHIBA	-	Fiber/ Besi	-	55 Inch	Pembelian	1	10200000	Smart TV - ATCS			1	13	Baik	Seksi Lalu Lintas	1	Baik	
756	21010010012002154	2	1.3.2.05.002.006.002	Televisi	92	2019	TOSHIBA	-	Fiber/ Besi	-	55 Inch	Pembelian	1	10200000	Smart TV - ATCS			1	13	Baik	Seksi Lalu Lintas	1	Baik	
757	21010010012002219	2	1.3.2.05.002.006.002	Televisi	93	2021	samsung	-	Besi	-	LED Smart TV	Pembelian	1	13140000	TV LED Smart 55 Inch belanja 2021			1	13	Baik	Seksi Lalu Lintas	1	Baik	
758	21010010012001267	2	1.3.2.05.002.006.005	Amplifier	6	2010	Aiwa	-				Pembelian	1	850000	APBD / DPDF			1	999	Baik	Ruang Lain, lain	4	Tidak Ditemukan	
759	21010010012001854	2	1.3.2.05.002.006.007	Loudspeaker	2	2014	Aiwa	-				Pembelian	1	450000	Horn (Jaya Elektronik)			1	999	Baik	Ruang Lain, lain	4	Tidak Ditemukan	
760	21010010012001855	2	1.3.2.05.002.006.007	Loudspeaker	3	2014	Aiwa	-				Pembelian	1	450000	Horn (Jaya Elektronik)			1	999	Baik	Ruang Lain, lain	4	Tidak Ditemukan	
761	21010010012001858	2	1.3.2.05.002.006.008	Sound System	1	2009	Road	-				Pembelian	1	15000000	BM 2009			1	3	Baik	Meeting Room	1	Baik	
762	05020010012000953	2	1.3.2.05.002.006.008	Sound System	1	2016	BMA-12	-	Fiber/ Besi	-		Pembelian	1	4968000	/Dari Dinas Kebersihan dan Pertamanan			1	7	Baik	Gudang Barang Rusak	3	Rusak Berat	
763	21010010012001859	2	1.3.2.05.002.006.008	Sound System	2	2012	Lokal	-				Pembelian	1	6100000	Sound System Bidang Perhubungan			1	7	Baik	Gudang Barang Rusak	1	Baik	
764	21010010012001292	2	1.3.2.05.002.006.013	Megaphone	9	2010	Huanqudzianzi	-				Pembelian	1	595000	APBD / DPDF			1	999	Baik	Ruang Lain, lain	4	Tidak Ditemukan	
765	21010010012001293	2	1.3.2.05.002.006.013	Megaphone	10	2010	Huanqudzianzi	-				Pembelian	1	595000	APBD / DPDF			1	999	Baik	Ruang Lain, lain	4	Tidak Ditemukan	
766	21010010012001294	2	1.3.2.05.002.006.014	Microphone	1	2006	Lokal	-				Pembelian	1	534600	RSPD			1	999	Baik	Ruang Lain, lain	4	Tidak Ditemukan	
767	21010010012001295	2	1.3.2.05.002.006.014	Microphone	2	2006	Lokal	-				Pembelian	1	534600	RSPD			1	999	Baik	Ruang Lain, lain	4	Tidak Ditemukan	
768	21010010012001296	2	1.3.2.05.002.006.014	Microphone	3	2006	Lokal	-				Pembelian	1	534600	RSPD			1	999	Baik	Ruang Lain, lain	4	Tidak Ditemukan	
769	21010010012001297	2	1.3.2.05.002.006.014	Microphone	4	2006	Lokal	-				Pembelian	1	534600	RSPD			1	999	Baik	Ruang Lain, lain	4	Tidak Ditemukan	
770	21010010012001298	2	1.3.2.05.002.006.014	Microphone	5	2006	Lokal	-				Pembelian	1	534600	RSPD			1	999	Baik	Ruang Lain, lain	4	Tidak Ditemukan	
771	21010010012001299	2	1.3.2.05.002.006.014	Microphone	6	2006	Lokal	-				Pembelian	1	534600	RSPD			1	999	Baik	Ruang Lain, lain	4	Tidak Ditemukan	
772	21010010012001300	2	1.3.2.05.002.006.014	Microphone	7	2006	Lokal	-				Pembelian	1	534600	RSPD			1	999	Baik	Ruang Lain, lain	4	Tidak Ditemukan	
773	21010010012001301	2	1.3.2.05.002.006.014	Microphone	8	2006	Lokal	-				Pembelian	1	534600	RSPD			1	999	Baik	Ruang Lain, lain	4	Tidak Ditemukan	
774	21010010012001306	2	1.3.2.05.002.006.014	Microphone	13	2010	Aiwa	-				Pembelian	1	400000	APBD / DPDF			1	999	Baik	Ruang Lain, lain	4	Tidak Ditemukan	
775	21010010012001307	2	1.3.2.05.002.006.014	Microphone	14	2010	Aiwa	-				Pembelian	1	400000	APBD / DPDF			1	999	Baik	Ruang Lain, lain	4	Tidak Ditemukan	
776	21010010012001308	2	1.3.2.05.002.006.014	Microphone	15	2010	Aiwa	-				Pembelian	1	400000	APBD / DPDF			1	999	Baik	Ruang Lain, lain	4	Tidak Ditemukan	
777	21010010012001309	2	1.3.2.05.002.006.014	Microphone	16	2010	Aiwa	-				Pembelian	1	400000	APBD / DPDF			1	999	Baik	Ruang Lain, lain	4	Tidak Ditemukan	
778	21010010012001310	2	1.3.2.05.002.006.014	Microphone	17	2010	Aiwa	-				Pembelian	1	400000	APBD / DPDF			1	999	Baik	Ruang Lain, lain	4	Tidak Ditemukan	
779	05020010012000783	2	1.3.2.05.002.006.021	Camera Video	1	2010	Canon	-	Besi	-		Pembelian	1	4950000	Belanja Modal DKP tahun 2010/Dari Dinas Kebersihan dan Pertamanan			3	6	Rusak Berat	Gudang Arsip Sekretariat	3	Rusak Berat	
780	05020010012000786	2	1.3.2.05.002.006.021	Camera Video	2	2014	NIKON	-	Besi	-	D3100	Pembelian	1	7450000	KAMERA/Dari Dinas Kebersihan dan Pertamanan			1	2	Baik	Sekretaris Dinas	2	Kurang Baik	
781	05020010012000787	2	1.3.2.05.002.006.021	Camera Video	3	2014	NIKON	-	Besi	-	D3100	Pembelian	1	7450000	KAMERA/Dari Dinas Kebersihan dan Pertamanan			1	2	Baik	Sekretaris Dinas	2	Kurang Baik	
782	2101001001																							

No	IDPemd	Barang					Tahun	Merk/Alamat	Type/Penggunaan	Dokumen Sertifikat/ Rangka/ Mesin	Bahan	Ukuran Barang/Konstruksi	Satuan	Asal-Usul	Jumlah		Keterangan	Catatan	Kode			Uraian		Inventarisasi	
		KIB	Kode Barang	Nama Barang	Reg	Brig									Harga	Kondisi			Ruang	Kondisi	Ruang	Kode	Uraian		
																								19	20
1	2	3	4	5	6	7	8	9	10	11	12	13	14	15	16.00	17	18	19	20	21	22	23	24		
1059	21010010012002037	2	1.3.2.05.002.006.077	Alat Rumah Tangga Lain-lain	267	2017	Lokal	-	-	Kayu			Pembelian	1	13740000	Lemari Panjang Untuk Dsplay Area Traffic Control System (ATCS)		1	13	Baik	Seksi Lalu Lintas	1	Baik		
1060	21010010012002149	2	1.3.2.05.002.006.077	Alat Rumah Tangga Lain-lain	268	2019	Lokal	-	-	Fiber/Besi	1 Paket		Pembelian	1	43295000	Perangkat CCTV di Depan Polsek Colomadu - Antena Solid Dish (1); Tiang CCTV (1); Kamera FIX IP (3); Kamera PTZ IP 25X Zoom (1); Power Beam 25 dbi (2); Wireles M5 -500mW (Internet) (1);		1	13	Baik	Seksi Lalu Lintas	1	Baik		
1061	21010010012002150	2	1.3.2.05.002.006.077	Alat Rumah Tangga Lain-lain	269	2019	Lokal	-	-	Fiber/Besi	1 Paket		Pembelian	1	71253000	Perangkat CCTV di Depan Polsek Colomadu - Antena Solid Dish 5GHz 30 dbi (1); Antena Monopole (1); Tiang CCTV (1); Kamera FIX IP (Kamera Statis) (2); Kamera PTZ IP 25X Zoom (Kamera Putar) (1); Wireles M5-500mW (Internet) (1);		1	13	Baik	Seksi Lalu Lintas	1	Baik		
1062	21010010012002151	2	1.3.2.05.002.006.077	Alat Rumah Tangga Lain-lain	270	2019	Lokal	-	-	Fiber/Besi	-		Pembelian	1	41910000	Control ATCS		1	13	Baik	Seksi Lalu Lintas	1	Baik		
1063	21010010012002155	2	1.3.2.05.002.006.077	Alat Rumah Tangga Lain-lain	271	2019	Lokal	-	-	Fiber/Besi	1 Paket		Pembelian	1	60000000	Perangkat Penerima CCTV di Ruang Kontrol CCTV - Antena Solid Dish 5GHz 30 dbi (1); Wireles M5-500mW (Internet) (1);		1	13	Baik	Seksi Lalu Lintas	1	Baik		
1064	21010010012001639	2	1.3.2.05.002.007.001	Alat Pemadam/Portable	3	2015	Lokal	-	-				Pembelian	1	990000	Alat Pemadam Api		1	19	Baik	Seksi Prasarana	2	Kurang Baik		
1065	21010010012001640	2	1.3.2.05.002.007.001	Alat Pemadam/Portable	4	2015	Lokal	-	-				Pembelian	1	990000	Alat Pemadam Api		1	19	Baik	Seksi Prasarana	2	Kurang Baik		
1066	21010010012001641	2	1.3.2.05.002.007.001	Alat Pemadam/Portable	5	2015	Lokal	-	-				Pembelian	1	990000	Alat Pemadam Api		1	19	Baik	Seksi Prasarana	2	Kurang Baik		
1067	21010010012001642	2	1.3.2.05.002.007.001	Alat Pemadam/Portable	6	2015	Lokal	-	-				Pembelian	1	990000	Alat Pemadam Api		1	19	Baik	Seksi Prasarana	2	Kurang Baik		
1068	21010010012001643	2	1.3.2.05.002.007.001	Alat Pemadam/Portable	7	2015	Lokal	-	-				Pembelian	1	990000	Alat Pemadam Api		1	19	Baik	Seksi Prasarana	2	Kurang Baik		
1069	21010010012001644	2	1.3.2.05.002.007.001	Alat Pemadam/Portable	8	2015	Lokal	-	-				Pembelian	1	990000	Alat Pemadam Api		1	19	Baik	Seksi Prasarana	2	Kurang Baik		
1070	21010010012001645	2	1.3.2.05.002.007.001	Alat Pemadam/Portable	9	2015	Lokal	-	-				Pembelian	1	990000	Alat Pemadam Api		1	19	Baik	Seksi Prasarana	2	Kurang Baik		
1071	21010010012001646	2	1.3.2.05.002.007.001	Alat Pemadam/Portable	10	2015	Lokal	-	-				Pembelian	1	990000	Alat Pemadam Api		1	19	Baik	Seksi Prasarana	2	Kurang Baik		
1072	21010010012001647	2	1.3.2.05.002.007.001	Alat Pemadam/Portable	11	2015	Lokal	-	-				Pembelian	1	990000	Alat Pemadam Api		1	19	Baik	Seksi Prasarana	2	Kurang Baik		
1073	05020010012000829	2	1.3.2.05.002.007.001	Alat Pemadam/Portable	12	2015	Lokal	EP-4	-	Besi			Pembelian	1	990000	Gudang Mesin Pengujian Kendaraan Bermotor		1	36	Baik	Seksi Prasarana	3	Rusak Berat		
1074	21010010012001778	2	1.3.2.05.003.001.004	Meja Kerja Pejabat Eselon II	1	2014	Lokal		-				Pembelian	1	45000000	Meja Kerja Eselon II (UD.Bandeng Wood Jaya)		1	1	Baik	Kepala Dinas	1	Baik		
1075	21010010012001779	2	1.3.2.05.003.001.005	Meja Kerja Pejabat Eselon III	1	2010	Lokal		-	Jati			Pembelian	1	35000000	APBD / DPDF		1	31	Baik	Terminal Gondangrejo	2	Kurang Baik		
1076	05020010012000780	2	1.3.2.05.003.001.005	Meja Kerja Pejabat Eselon III	2	2012	Lokal	Biro	-	Kayu	00000 00000 00000		Pembelian	1	15620000	Belanja Mebeleur Meja Kerja Pejabat Eselon 3 sejumlah 4 Buah./Dari Dinas Kebersihan dan Pertamanan		1	14	Baik	Seksi Angkutan	2	Kurang Baik		
1077	21010010012001991	2	1.3.2.05.003.002.014	Meja Rapat Pejabat lainnya	1	2016	Lokal		-	Kayu	Meja Rapat Sidang		Pembelian	1	3150000			1	3	Baik	Meeting Room	1	Baik		
1078	21010010012001992	2	1.3.2.05.003.002.014	Meja Rapat Pejabat lainnya	2	2016	Lokal		-	Kayu	Meja Rapat Sidang		Pembelian	1	3150000			1	3	Baik	Meeting Room	1	Baik		
1079	21010010012001993	2	1.3.2.05.003.002.014	Meja Rapat Pejabat lainnya	3	2016	Lokal		-	Kayu	Meja Rapat Sidang		Pembelian	1	3150000			1	3	Baik	Meeting Room	1	Baik		
1080	21010010012001994	2	1.3.2.05.003.002.014	Meja Rapat Pejabat lainnya	4	2016	Lokal		-	Kayu	Meja Rapat Sidang		Pembelian	1	3150000			1	3	Baik	Meeting Room	1	Baik		
1081	21010010012001781	2	1.3.2.05.003.003.004	Kursi Kerja Pejabat Eselon II	1	2014	Lokal	Kursi Kerja	-				Pembelian	1	20000000	Kursi Kerja Eselon II (Kumala)		1	1	Baik	Kepala Dinas	1	Baik		
1082	05020010012000781	2	1.3.2.05.003.003.004	Kursi Kerja Pejabat Eselon II	2	2009	Rakuda		-	Kulit			Pembelian	1	15000000	Balasan Modal DKP Tahun 2009/Dari Dinas Kebersihan dan Pertamanan		1	34	Baik	Aula Atas	1	Baik		
1083	21010010012001782	2	1.3.2.05.003.003.005	Kursi Kerja Pejabat Eselon III	1	2010	Trojan		-				Pembelian	1	12500000	APBD / DPDF		1	31	Baik	Terminal Gondangrejo	3	Rusak Berat		
1084	21010010012001964	2	1.3.2.05.003.003.006	Kursi Kerja Pejabat Eselon IV	1	2016	Lokal		-		50x50x45		Pembelian	1	14000000			1	2	Baik	Sekretaris Dinas	3	Rusak Berat		
1085	21010010012002190	2	1.3.2.05.003.005.004	Kursi Hadap Depan Meja Kerja Pejabat Eselon II	1	2021	Lokal	Minimalis	-	besi	-		Pembelian	1	40000000	Kursi kerja Kepala Dinas		1	1	Baik	Kepala Dinas	1	Baik		
1086	21010010012001996	2	1.3.2.05.003.006.011	Kursi Tamu di Depan Ajudan Menteri/Gubernur/Bupati/Walikota	1	2016	Lokal		-	Kayu	1 set 3 kursi kecil 1 kursi panjang 1 Meja		Pembelian	1	34500000			1	15	Baik	Seksi Pengujian	1	Baik		
1087	21010010012002066	2	1.3.2.05.003.007.007	Lemari Buku Arsip Untuk Arsip Dinamis	2	2019	Office Equipment		-	Plat Baja	225x100x340 cm		Pembelian	1	30500000			1	15	Baik	Seksi Pengujian	1	Baik		
1088	21010010012002245	3	1.3.2.05.003.007.007	Lemari Buku Arsip Untuk Arsip Dinamis	3	2021	ECHO	FILING	-	BESI	RAK 4		Pembelian	1	26000000	LEMARI ARSIP PUTIH		1	4	Baik	Sekretariat	1	Baik		
1089	21010010012002246	3	1.3.2.05.003.007.007	Lemari Buku Arsip Untuk Arsip Dinamis	4	2021	ECHO	FILING	-	BESI	4 RAK		Pembelian	1	26000000	ALMARI ARSIP PUTIH		1	4	Baik	Sekretariat	1	Baik		
1090	21010010012002247	3	1.3.2.05.003.007.007	Lemari Buku Arsip Untuk Arsip Dinamis	5	2021	ECHO	FILING	-	BESI	4 RAK		Pembelian	1	26000000	ALMARI ARSIP PUTIH		1	4	Baik	Sekretariat	1	Baik		
1091	21010010012001793	2	1.3.2.06.001.001.022	Telephone Hybrid	1	2012	Lokal		-				Pembelian	1	115000	Pembelian Pesawat Telephone Favorita		1	999	Baik	Ruang Lain_lain	4	Tidak Ditemukan		
1092	21010010012001794	2	1.3.2.06.001.001.022	Telephone Hybrid	2	2012	Lokal		-				Pembelian	1	115000	Pembelian Pesawat Telephone Favorita		1	999	Baik	Ruang Lain_lain	4	Tidak Ditemukan		
1093	21010010012001795	2	1.3.2.06.001.001.022	Telephone Hybrid	3	2012	Lokal		-				Pembelian	1	115000	Pembelian Pesawat Telephone Favorita		1	999	Baik	Ruang Lain_lain	4	Tidak Ditemukan		
1094	21010010012001796	2	1.3.2.06.001.001.022	Telephone Hybrid	4	2012	Lokal		-				Pembelian	1	115000	Pembelian Pesawat Telephone Favorita		1	999	Baik	Ruang Lain_lain	4	Tidak Ditemukan		
1095	21010010012001797	2	1.3.2.06.001.001.022	Telephone Hybrid	5	2012	Lokal		-				Pembelian	1	115000	Pembelian Pesawat Telephone Favorita		1	999	Baik	Ruang Lain_lain	4	Tidak Ditemukan		
1096	21010010012001798	2	1.3.2.06.001.001.022	Telephone Hybrid	6	2012	Lokal		-				Pembelian	1	115000	Pembelian Pesawat Telephone Favorita		1	999	Baik	Ruang Lain_lain	4	Tidak Ditemukan		
1097	21010010012001799	2	1.3.2.06.001.001.022	Telephone Hybrid	7	2012	Lokal		-				Pembelian	1	115000	Pembelian Pesawat Telephone Favorita		1	999	Baik	Ruang Lain_lain	4	Tidak Ditemukan		
1098	21010010012001800	2	1.3.2.06.001.001.022	Telephone Hybrid	8	2012	Lokal		-				Pembelian	1	115000	Pembelian Pesawat Telephone Favorita		1	999	Baik	Ruang Lain_lain	4	Tidak Ditemukan		
1099	21010010012001894	2	1.3.2.06.001.001.031	Intercom Unit	6	2010	Commmax		-				Pembelian	1	40000000	APBD / DPDF		1	7	Baik	Gudang Barang Rusak	3	Rusak Berat		
1100	21010010012001822	2	1.3.2.06.001.002.012	Video Monitor	1	2012	Lokal		-				Pembelian	1	148465000	Pengadaan CCTV pada CV.Surya Globe		1	13	Baik	Seksi Lalu Lintas	2	Kurang Baik		
1101	21010010012001974	2	1.3.2.06.001.002.045	Tripod Camera	4	2016	Athanta		-				Pembelian	1	2875000			1	7	Baik	Gudang Barang Rusak	2	Kurang Baik		
1102	21010010012001973	2	1.3.2.06.001.002.061	Lensa Kamera	2	2016	18-140mm f	3.5-5.6G ED VR Lens	-				Pembelian	1	7390000			1	7	Baik	Gudang Barang Rusak	2	Kurang Baik		
1103	21010010012001840	2	1.3.2.06.001.002.098	Automatic Emergency Light	1	2014	Lokal		-				Pembelian	1	300000	Emergency Lamp (Jaya Elektronik)		1	999	Baik	Ruang Lain_lain	4	Tidak Ditemukan		
1104	21010010012001841	2	1.3.2.06.001.002.098	Automatic Emergency Light	2	2014	Lokal		-				Pembelian	1	300000	Emergency Lamp (Jaya Elektronik)		1	999	Baik	Ruang Lain_lain	4	Tidak Ditemukan		
1105	21010010012001842	2	1.3.2.06.001.002.098	Automatic Emergency Light	3	2014	Lokal		-				Pembelian	1	300000	Emergency Lamp (Jaya Elektronik)		1	999	Baik	Ruang Lain_lain	4	Tidak Ditemukan		

No	IDPemd	Barang				Tahun	Merk/Alamat	Type/Penggunaan	Dokumen Sertifikat/ Rangka/ Mesin	Bahan	Ukuran Barang/Konstruksi	Satuan	Asal-Usul	Jumlah		Keterangan	Catatan	Kode			Uraian		Inventarisasi	
		KIB	Kode Barang	Nama Barang	Reg									Brg	Harga			Kondisi	Ruang	Kondisi	Ruang	Kode	Uraian	
1	2	3	4	5	6	7	8	9	10	11	12	13	14	15	16.00	17	18	19	20	21	22	23	24	
6.680	57.146.838.063.00																							
1106	21010010012001843	2	1.3.2.06.001.002.098	Automatic Emergency Light	4	2014	Lokal					Pembelian	1	300000	Emergency Lamp (Jaya Elektronik)		1	999	Baik	Ruang Lain_lain	4	Tidak Ditemukan		
1107	21010010012002169	2	1.3.2.06.001.002.105	Layar Film/Projector	3	2020	Epson	H 480 C	Fiber/ BESI			Pembelian	1	8495000	Ruang Sekretariat		1	4	Baik	Sekretariat	1	Baik		
1108	21010010012002263	2	1.3.2.06.001.002.105	Layar Film/Projector	4	2021	NULL	NULL	Besi	3 x 3 m		Pembelian	1	4690000	Layar LCD Tn 2021		1	3	Baik	Meeting Room	1	Baik		
1109	21010010012001866	2	1.3.2.06.002.001.001	Telephone (PABX)	7	2012	Lokal					Pembelian	1	935000	Pembelian Mesin PABX Favorite 8 port		1	6	Baik	Gudang Arsip Sekretariat	3	Rusak Berat		
1110	05020010012000789	2	1.3.2.06.002.001.002	Intermediate Telephone/Key Telephone	4	2012	Lokal					Pembelian	1	385000	lokasi kebersihan umum/Dari Dinas Kebersihan dan Pertamanan		1	999	Baik	Ruang Lain_lain	4	Tidak Ditemukan		
1111	05020010012000842	2	1.3.2.06.002.001.004	Telephone Mobile	7	2016	NOKIA	ANDROID				Pembelian	1	6350000	BELANJA PERLENGKAPAN KANTOR/Dari Dinas Kebersihan dan Pertamanan		1	7	Baik	Gudang Barang Rusak	3	Rusak Berat		
1112	05020010012000843	2	1.3.2.06.002.001.004	Telephone Mobile	8	2016	NOKIA	ANDROID				Pembelian	1	3150000	BELANJA PERLENGKAPAN KANTOR/Dari Dinas Kebersihan dan Pertamanan		1	7	Baik	Gudang Barang Rusak	3	Rusak Berat		
1113	21010010012002054	2	1.3.2.06.002.001.004	Telephone Mobile	9	2018	Samsung	Galaxy Tab 3V	Fiber/ BESI			Pembelian	1	5330000			1	16	Baik	Pengujian Kendaraan Bermotor	2	Kurang Baik		
1114	21010010012002055	2	1.3.2.06.002.001.004	Telephone Mobile	10	2018	Samsung	Galaxy Tab 3V	Fiber/ BESI			Pembelian	1	5330000			1	16	Baik	Pengujian Kendaraan Bermotor	2	Kurang Baik		
1115	21010010012002056	2	1.3.2.06.002.001.004	Telephone Mobile	11	2018	Samsung	Galaxy Tab 3V	Fiber/ BESI			Pembelian	1	5330000			1	16	Baik	Pengujian Kendaraan Bermotor	2	Kurang Baik		
1116	21010010012001875	2	1.3.2.06.002.001.006	Handy Talky (HT)	1	2009	Ainco					Pembelian	1	4575000	Belanja Barang & Jasa		1	7	Baik	Gudang Barang Rusak	3	Rusak Berat		
1117	21010010012001876	2	1.3.2.06.002.001.006	Handy Talky (HT)	2	2009	Ainco					Pembelian	1	7550000	Belanja Barang & Jasa		1	7	Baik	Gudang Barang Rusak	3	Rusak Berat		
1118	21010010012001879	2	1.3.2.06.002.001.006	Handy Talky (HT)	5	2010	Ainco					Pembelian	1	2250000	APBD / DPDF		1	7	Baik	Gudang Barang Rusak	3	Rusak Berat		
1119	21010010012001880	2	1.3.2.06.002.001.006	Handy Talky (HT)	6	2010	Ainco					Pembelian	1	2250000	APBD / DPDF		1	7	Baik	Gudang Barang Rusak	3	Rusak Berat		
1120	21010010012001881	2	1.3.2.06.002.001.006	Handy Talky (HT)	7	2010	Ainco					Pembelian	1	2250000	APBD / DPDF		1	7	Baik	Gudang Barang Rusak	3	Rusak Berat		
1121	21010010012001882	2	1.3.2.06.002.001.006	Handy Talky (HT)	8	2010	Ainco					Pembelian	1	2250000	APBD / DPDF		1	7	Baik	Gudang Barang Rusak	3	Rusak Berat		
1122	21010010012001883	2	1.3.2.06.002.001.006	Handy Talky (HT)	9	2010	Ainco					Pembelian	1	2250000	APBD / DPDF		1	7	Baik	Gudang Barang Rusak	3	Rusak Berat		
1123	21010010012001884	2	1.3.2.06.002.001.006	Handy Talky (HT)	10	2010	Ainco					Pembelian	1	2250000	APBD / DPDF		1	7	Baik	Gudang Barang Rusak	3	Rusak Berat		
1124	21010010012001885	2	1.3.2.06.002.001.006	Handy Talky (HT)	11	2010	Ainco					Pembelian	1	2250000	APBD / DPDF		1	7	Baik	Gudang Barang Rusak	3	Rusak Berat		
1125	21010010012001886	2	1.3.2.06.002.001.006	Handy Talky (HT)	12	2010	Ainco					Pembelian	1	2250000	APBD / DPDF		1	7	Baik	Gudang Barang Rusak	3	Rusak Berat		
1126	21010010012002039	2	1.3.2.06.002.001.006	Handy Talky (HT)	13	2018	Ainco	Antena RH7715	Fiber/ BESI			Pembelian	1	2490000	Parkir		1	13	Baik	Seksi Lalu Lintas	1	Baik		
1127	21010010012002040	2	1.3.2.06.002.001.006	Handy Talky (HT)	14	2018	Ainco	Antena RH7715	Fiber/ BESI			Pembelian	1	2490000	Parkir		1	13	Baik	Seksi Lalu Lintas	1	Baik		
1128	21010010012002041	2	1.3.2.06.002.001.006	Handy Talky (HT)	15	2018	Ainco	Antena RH7715	Fiber/ BESI			Pembelian	1	2490000	Parkir		1	13	Baik	Seksi Lalu Lintas	1	Baik		
1129	21010010012002042	2	1.3.2.06.002.001.006	Handy Talky (HT)	16	2018	Ainco	Antena RH7715	Fiber/ BESI			Pembelian	1	2490000	Parkir		1	13	Baik	Seksi Lalu Lintas	1	Baik		
1130	21010010012002060	2	1.3.2.06.002.001.006	Handy Talky (HT)	17	2018	Ainco		Fiber/ BESI			Pembelian	1	1335000			1	13	Baik	Seksi Lalu Lintas	1	Baik		
1131	21010010012002061	2	1.3.2.06.002.001.006	Handy Talky (HT)	18	2018	Ainco		Fiber/ BESI			Pembelian	1	1335000			1	13	Baik	Seksi Lalu Lintas	1	Baik		
1132	21010010012002067	2	1.3.2.06.002.001.006	Handy Talky (HT)	19	2019	Sainsonic		Fiber/ BESI			Pembelian	1	600000			1	13	Baik	Seksi Lalu Lintas	1	Baik		
1133	21010010012002071	2	1.3.2.06.002.001.006	Handy Talky (HT)	20	2019	Sainsonic		Fiber/ BESI			Pembelian	1	600000			1	13	Baik	Seksi Lalu Lintas	1	Baik		
1134	21010010012001896	2	1.3.2.06.002.001.010	Facsimile	2	2009	Panasonic					Pembelian	1	2500000	BM 2009		1	13	Baik	Seksi Lalu Lintas	1	Baik		
1135	05020010012000798	2	1.3.2.06.002.001.010	Facsimile	3	2009	Panasonic		Fiber			Pembelian	1	3250000	Belanja Modal DKP tahun 2009/Dari Dinas Kebersihan dan Pertamanan		3	7	Rusak Berat	Gudang Barang Rusak	3	Rusak Berat		
1136	05020010012000799	2	1.3.2.06.002.001.010	Facsimile	4	2015	LG	LOKAL	Plastik			Pembelian	1	3500000	FACSIMILE/Dari Dinas Kebersihan dan Pertamanan		1	4	Baik	Sekretariat	1	Baik		
1137	05020010012000801	2	1.3.2.06.002.006.002	Wireless Amplifier	1	2013	LOKAL	STANDART	Metal	STANDART		Pembelian	1	14850000	BELANJA MODAL 2013. 1 SET SOUND SYSTEM/Dari Dinas Kebersihan dan Pertamanan		1	20	Baik	Seksi Keselamatan	1	Baik		
1138	05020010012000805	2	1.3.2.07.001.011.059	alat kedokteran poliklinik (dst)	1	2015	Lokal	Kotak	Karet	Kotak		Pembelian	1	335000	Tas Survey /Dari Dinas Kebersihan dan Pertamanan		1	999	Baik	Ruang Lain_lain	4	Tidak Ditemukan		
1139	05020010012000806	2	1.3.2.07.001.021.022	Emergency Kit	1	2015	Lokal					Pembelian	1	25556	Messuring tape/Dari Dinas Kebersihan dan Pertamanan		1	999	Baik	Ruang Lain_lain	4	Tidak Ditemukan		
1140	05020010012000807	2	1.3.2.07.001.021.022	Emergency Kit	2	2015	Lokal					Pembelian	1	25556	Messuring tape/Dari Dinas Kebersihan dan Pertamanan		1	999	Baik	Ruang Lain_lain	4	Tidak Ditemukan		
1141	05020010012000808	2	1.3.2.07.001.021.022	Emergency Kit	3	2015	Lokal					Pembelian	1	25556	Messuring tape/Dari Dinas Kebersihan dan Pertamanan		1	999	Baik	Ruang Lain_lain	4	Tidak Ditemukan		
1142	05020010012000809	2	1.3.2.07.001.021.022	Emergency Kit	4	2015	Lokal					Pembelian	1	25556	Messuring tape/Dari Dinas Kebersihan dan Pertamanan		1	999	Baik	Ruang Lain_lain	4	Tidak Ditemukan		
1143	05020010012000810	2	1.3.2.07.001.021.022	Emergency Kit	5	2015	Lokal					Pembelian	1	25556	Messuring tape/Dari Dinas Kebersihan dan Pertamanan		1	999	Baik	Ruang Lain_lain	4	Tidak Ditemukan		
1144	05020010012000811	2	1.3.2.07.001.021.022	Emergency Kit	6	2015	Lokal					Pembelian	1	25556	Messuring tape/Dari Dinas Kebersihan dan Pertamanan		1	999	Baik	Ruang Lain_lain	4	Tidak Ditemukan		
1145	05020010012000812	2	1.3.2.07.001.021.022	Emergency Kit	7	2015	Lokal					Pembelian	1	25556	Messuring tape/Dari Dinas Kebersihan dan Pertamanan		1	999	Baik	Ruang Lain_lain	4	Tidak Ditemukan		
1146	05020010012000813	2	1.3.2.07.001.021.022	Emergency Kit	8	2015	Lokal					Pembelian	1	25556	Messuring tape/Dari Dinas Kebersihan dan Pertamanan		1	999	Baik	Ruang Lain_lain	4	Tidak Ditemukan		
1147	05020010012000814	2	1.3.2.07.001.021.022	Emergency Kit	9	2015	Lokal					Pembelian	1	25552	Messuring tape/Dari Dinas Kebersihan dan Pertamanan		1	999	Baik	Ruang Lain_lain	4	Tidak Ditemukan		
1148	05020010012000815	2	1.3.2.08.001.056.035	Paper Scale	1	2015	LOKAL	STANDART				Pembelian	1	8850000	BELANJA ALAT SURVEY Paper Scale / Dari Dinas Kebersihan dan Pertamanan		1	4	Baik	Sekretariat	2	Kurang Baik		
1149	21010010012001929	2	1.3.2.09.004.002.029	Helm Dalmis	1	2014	Lokal					Pembelian	1	250000	Helm (Kharisma Helm) DALOP		1	999	Baik	Ruang Lain_lain	4	Tidak Ditemukan		
1150	21010010012001930	2	1.3.2.09.004.002.029	Helm Dalmis	2	2014	Lokal					Pembelian	1	250000	Helm (Kharisma Helm) DALOP		1	999	Baik	Ruang Lain_lain	4	Tidak Ditemukan		
1151	21010010012001931	2	1.3.2.09.004.002.029	Helm Dalmis	3	2014	Lokal					Pembelian	1	250000	Helm (Kharisma Helm) DALOP		1	999	Baik	Ruang Lain_lain	4	Tidak Ditemukan		
1152	21010010012001932	2	1.3.2.09.004.002.029	Helm Dalmis	4	2014	Lokal					Pembelian	1	250000	Helm (Kharisma Helm) DALOP		1	999	Baik	Ruang Lain_lain	4	Tidak Ditemukan		
1153	21010010012001933	2	1.3.2.09.004.002.029	Helm Dalmis	5	2014	Lokal					Pembelian	1	250000	Helm (Kharisma Helm) DALOP		1	999	Baik	Ruang Lain_lain	4	Tidak Ditemukan		
1154	21010010012001934	2	1.3.2.09.004.002.029	Helm Dalmis	6	2014	Lokal					Pembelian	1	250000	Helm (Kharisma Helm) DALOP		1	999	Baik	Ruang Lain_lain	4	Tidak Ditemukan		
1155	21010010012001935	2	1.3.2.09.004.002.029	Helm Dalmis	7	2014	Lokal					Pembelian	1	250000	Helm (Kharisma Helm) DALOP		1	999	Baik	Ruang Lain_lain	4	Tidak Ditemukan		
1156	21010010012001936	2	1.3.2.09.004.002.029	Helm Dalmis	8	2014	Lokal					Pembelian	1	250000	Helm (Kharisma Helm) DALOP		1	999	Baik	Ruang Lain_lain	4	Tidak Ditemukan		
1157	21010010012001937	2	1.3.2.09.004.002.029	Helm Dalmis	9	2014	Lokal					Pembelian	1	250000	Helm (Kharisma Helm) DALOP									

No	IDPemd	Barang				Tahun	Merk/Alamat	Type/Penggunaan	Dokumen Sertifikat/ Rangka/ Mesin	Bahan	Ukuran Barang/Konstruksi	Satuan	Asal-Usul	Jumlah		Keterangan	Catatan	Kode			Uraian		Inventarisasi	
		KIB	Kode Barang	Nama Barang	Reg									Brig	Harga			Kondisi	Ruang	Kondisi	Ruang	Kode	Uraian	
																								6.680
1	2	3	4	5	6	7	8	9	10	11	12	13	14	15	16.00	17	18	19	20	21	22	23	24	
1165	21010010012001662	2	1.3.2.10.001.002.001	P.C Unit	14	2010	Samsung	-	-	-	-	Pembelian	1	10000000	APBD / DPDF		1	7	Baik	Gudang Barang Rusak	3	Rusak Berat		
1166	21010010012001663	2	1.3.2.10.001.002.001	P.C Unit	15	2010	Samsung	-	-	-	-	Pembelian	1	10000000	APBD / DPDF		1	7	Baik	Gudang Barang Rusak	3	Rusak Berat		
1167	21010010012001664	2	1.3.2.10.001.002.001	P.C Unit	16	2010	Samsung	-	-	-	-	Pembelian	1	10000000	APBD / DPDF		1	7	Baik	Gudang Barang Rusak	3	Rusak Berat		
1168	21010010012001665	2	1.3.2.10.001.002.001	P.C Unit	17	2010	Samsung	-	-	-	-	Pembelian	1	10000000	APBD / DPDF		1	7	Baik	Gudang Barang Rusak	3	Rusak Berat		
1169	21010010012001666	2	1.3.2.10.001.002.001	P.C Unit	18	2012	Lokal	-	-	-	-	Pembelian	1	7200000			1	7	Baik	Gudang Barang Rusak	3	Rusak Berat		
1170	21010010012001667	2	1.3.2.10.001.002.001	P.C Unit	19	2012	Lokal	-	-	-	-	Pembelian	1	7890000	Pembelian Komputer PC pada CV Sekar Indo Pratama		1	7	Baik	Gudang Barang Rusak	3	Rusak Berat		
1171	21010010012001668	2	1.3.2.10.001.002.001	P.C Unit	20	2012	Lokal	-	-	-	-	Pembelian	1	7890000	Pembelian Komputer PC pada CV Sekar Indo Pratama		1	7	Baik	Gudang Barang Rusak	3	Rusak Berat		
1172	21010010012001669	2	1.3.2.10.001.002.001	P.C Unit	21	2012	Lokal	-	-	-	-	Pembelian	1	7890000	Pembelian Komputer PC pada Sekar Indo Pratama		1	7	Baik	Gudang Barang Rusak	3	Rusak Berat		
1173	21010010012001670	2	1.3.2.10.001.002.001	P.C Unit	22	2012	Lokal	-	-	-	-	Pembelian	1	7890000	Pembelian Komputer PC pada Sekar Indo Pratama		1	7	Baik	Gudang Barang Rusak	3	Rusak Berat		
1174	21010010012001676	2	1.3.2.10.001.002.001	P.C Unit	26	2013	Lokal	-	-	-	-	Pembelian	1	8300000	Komputer (Intel) Perhubungan		1	7	Baik	Gudang Barang Rusak	3	Rusak Berat		
1175	21010010012001677	2	1.3.2.10.001.002.001	P.C Unit	29	2013	Lokal	-	-	-	-	Pembelian	1	1308750	Monitor 19 Inch (Perhubungan)		1	7	Baik	Gudang Barang Rusak	3	Rusak Berat		
1176	21010010012001678	2	1.3.2.10.001.002.001	P.C Unit	30	2013	Lokal	-	-	-	-	Pembelian	1	1308750	Monitor 19 Inch (Perhubungan)		1	7	Baik	Gudang Barang Rusak	3	Rusak Berat		
1177	21010010012001679	2	1.3.2.10.001.002.001	P.C Unit	31	2014	Lokal	Dual Core	-	-	-	Pembelian	1	4500000	Computer PC (Tis Computer)		1	7	Baik	Gudang Barang Rusak	3	Rusak Berat		
1178	21010010012001694	2	1.3.2.10.001.002.001	P.C Unit	46	2014	Lokal	-	-	-	-	Pembelian	1	7725000	Computer PC (Tis Computer)		1	7	Baik	Gudang Barang Rusak	3	Rusak Berat		
1179	21010010012001695	2	1.3.2.10.001.002.001	P.C Unit	47	2014	Lokal	-	-	-	-	Pembelian	1	7400000	PC Tablet (CV.Sido Mulyo)		1	7	Baik	Gudang Barang Rusak	3	Rusak Berat		
1180	05020010012000727	2	1.3.2.10.001.002.001	P.C Unit	48	2009	Lokal	-	-	Besi	-	Pembelian	1	8000000	Belanja Modal DPK Tahun 2009/Dari Dinas Kebersihan dan Pertamanan		3	7	Rusak Berat	Gudang Barang Rusak	3	Rusak Berat		
1181	05020010012000730	2	1.3.2.10.001.002.001	P.C Unit	49	2011	Lokal	-	-	Besi	-	Pembelian	1	4100000	CV. Primakom /Dari Dinas Kebersihan dan Pertamanan		3	7	Rusak Berat	Gudang Barang Rusak	3	Rusak Berat		
1182	05020010012000732	2	1.3.2.10.001.002.001	P.C Unit	50	2012	Lokal	-	-	Besi	-	Pembelian	1	4180000	lokasi kebersihan, taman, pemakaman/Dari Dinas Kebersihan dan Pertamanan		1	7	Baik	Gudang Barang Rusak	3	Rusak Berat		
1183	05020010012000733	2	1.3.2.10.001.002.001	P.C Unit	51	2012	Lokal	-	-	Besi	-	Pembelian	1	4180000	lokasi kebersihan, taman, pemakaman/Dari Dinas Kebersihan dan Pertamanan		1	7	Baik	Gudang Barang Rusak	3	Rusak Berat		
1184	05020010012000735	2	1.3.2.10.001.002.001	P.C Unit	52	2013	LOKAL	STANDART	0000 0000 0000	Metal	STANDART	Pembelian	1	7650000	BELANJA MODAL 2013 /Dari Dinas Kebersihan dan Pertamanan		1	7	Baik	Gudang Barang Rusak	3	Rusak Berat		
1185	05020010012000736	2	1.3.2.10.001.002.001	P.C Unit	53	2013	LOKAL	STANDART	0000 0000 0000	Metal	STANDART	Pembelian	1	7650000	BELANJA MODAL 2013 /Dari Dinas Kebersihan dan Pertamanan		1	7	Baik	Gudang Barang Rusak	3	Rusak Berat		
1186	05020010012000877	2	1.3.2.10.001.002.001	P.C Unit	54	2016	LG	PC	-	Besi	STANDART	Pembelian	1	7000000	BELANJA PERALATAN KOMPUTER/Dari Dinas Kebersihan dan Pertamanan		1	7	Baik	Gudang Barang Rusak	1	Baik		
1187	21010010012002038	2	1.3.2.10.001.002.001	P.C Unit	56	2017	P.C. Raktian	-	-	Fiber/ Besi	-	Pembelian	1	9000000	Araas Traffic Control System (ATCS)		1	7	Baik	Gudang Barang Rusak	1	Baik		
1188	21010010012002048	2	1.3.2.10.001.002.001	P.C Unit	57	2018	Lenovo	-	-	Fiber/ Besi	-	Pembelian	1	8860000	untuk aplikasi SIM Penguji Kendaran Bermotor		1	15	Baik	Seksi Penguji	1	Baik		
1189	21010010012002049	2	1.3.2.10.001.002.001	P.C Unit	58	2018	Lenovo	-	-	Fiber/ Besi	-	Pembelian	1	8860000	untuk aplikasi SIM Penguji Kendaran Bermotor		1	15	Baik	Seksi Penguji	1	Baik		
1190	21010010012002050	2	1.3.2.10.001.002.001	P.C Unit	59	2018	Lenovo	-	-	Fiber/ Besi	-	Pembelian	1	8860000	untuk aplikasi SIM Penguji Kendaran Bermotor		1	15	Baik	Seksi Penguji	1	Baik		
1191	21010010012002156	2	1.3.2.10.001.002.001	P.C Unit	60	2019	Raktian	-	-	Fiber/ Besi	-	Pembelian	1	12500000	Pendukung SIM PKB		1	15	Baik	Seksi Penguji	1	Baik		
1192	21010010012002182	2	1.3.2.10.001.002.001	P.C Unit	61	2020	Builtup	-	-	Fiber/ Besi	Intel Core i5	Pembelian	1	17000000	Perangkat SIM PKB		1	15	Baik	Seksi Penguji	1	Baik		
1193	21010010012001698	2	1.3.2.10.001.002.002	Lap Top	2	2010	Toshiba	-	-	-	-	Pembelian	1	12000000	APBD / DPDF		1	7	Baik	Gudang Barang Rusak	3	Rusak Berat		
1194	21010010012001700	2	1.3.2.10.001.002.002	Lap Top	4	2012	Lokal	-	-	-	-	Pembelian	1	8900000	Pembelian Laptop pada CV.Sekar Indo Pratama		1	7	Baik	Gudang Barang Rusak	3	Rusak Berat		
1195	21010010012001709	2	1.3.2.10.001.002.002	Lap Top	13	2014	Lokal	-	-	-	-	Pembelian	1	8500000	Laptop (CV.Sido Mulyo)		1	36	Baik	Gudang Mesin Penguji Kendaran Bermotor	2	Kurang Baik		
1196	05020010012000738	2	1.3.2.10.001.002.002	Lap Top	14	2009	TOSHIBA	-	-	Besi	-	Pembelian	1	10000000	Belanja Modal DPK Tahun 2009/Dari Dinas Kebersihan dan Pertamanan		3	6	Rusak Berat	Gudang Arsip Sekretariat	3	Rusak Berat		
1197	05020010012000739	2	1.3.2.10.001.002.002	Lap Top	15	2010	ACER	-	-	Besi	-	Pembelian	1	9275000	Belanja Modal DPK Tahun 2010/Dari Dinas Kebersihan dan Pertamanan		1	7	Baik	Gudang Barang Rusak	3	Rusak Berat		
1198	05020010012000740	2	1.3.2.10.001.002.002	Lap Top	16	2011	ACER	-	-	Besi	-	Pembelian	1	7750000	CV. Primakom/Dari Dinas Kebersihan dan Pertamanan		1	7	Baik	Gudang Barang Rusak	3	Rusak Berat		
1199	21010010012002045	2	1.3.2.10.001.002.002	Lap Top	17	2018	Lenovo	Yoga 330	-	Fiber/ Besi	-	Pembelian	1	5000000			1	7	Baik	Gudang Barang Rusak	1	Baik		
1200	21010010012002072	2	1.3.2.10.001.002.002	Lap Top	18	2019	Asus	-	-	Fiber/ Besi	-	Pembelian	1	7000000	Bendahara Pengeluaran		1	4	Baik	Sekretariat	1	Baik		
1201	21010010012002073	2	1.3.2.10.001.002.002	Lap Top	19	2019	Lenovo	V330-141KB	-	Fiber/ Besi	-	Pembelian	1	9900000	Sie Parkir		1	21	Baik	Seksi Pengembangan	1	Baik		
1202	21010010012002159	2	1.3.2.10.001.002.002	Lap Top	20	2019	Lenovo	-	-	Fiber/ Besi	-	Pembelian	1	7500000	Pendukung SIM PKB		1	15	Baik	Seksi Penguji	1	Baik		
1203	21010010012002160	2	1.3.2.10.001.002.002	Lap Top	21	2019	Lenovo	-	-	Fiber/ Besi	-	Pembelian	1	7500000	Pendukung SIM PKB		1	15	Baik	Seksi Penguji	1	Baik		
1204	21010010012002173	2	1.3.2.10.001.002.002	Lap Top	22	2020	Asus	Core i3 8130u	-	Fiber/ Besi	-	Pembelian	1	7470000	Kasubag Umum Kepegawaian		1	4	Baik	Sekretariat	1	Baik		
1205	21010010012002174	2	1.3.2.10.001.002.002	Lap Top	23	2020	Asus	Core i3 8130u	-	Fiber/ Besi	-	Pembelian	1	7470000	Kasubag Umum Kepegawaian		1	4	Baik	Sekretariat	1	Baik		
1206	21010010012002175	2	1.3.2.10.001.002.002	Lap Top	24	2020	Asus	Core i3 8130u	-	Fiber/ Besi	-	Pembelian	1	7470000	Kasubag Umum Kepegawaian		1	4	Baik	Sekretariat	1	Baik		
1207	21010010012002258	2	1.3.2.10.001.002.002	Lap Top	25	2021	ASUZ	Core i3 RAM 4GB	-	BESI	-	Pembelian	1	9950000	LAPTOP BENDAHARA GAJI		1	4	Baik	Sekretariat	1	Baik		
1208	21010010012002259	2	1.3.2.10.001.002.002	Lap Top	26	2021	ASUZ	Core i3 RAM 4GB	-	BESI	-	Pembelian	1	9950000	LAPTOP KASUBAG. KEUANGAN DAN PERENCANAAN		1	4	Baik	Sekretariat	1	Baik		
1209	21010010012002260	2	1.3.2.10.001.002.002	Lap Top	27	2021	ASUZ	Core i5 RAM 16GB	-	BESI	-	Pembelian	1	19950000	LAPTOP STAF PERENCANAAN		1	4	Baik	Sekretariat	1	Baik		
1210	21010010012001714	2	1.3.2.10.001.002.003	Note Book	3	2009	Axio Celeron	-	-	-	-	Pembelian	1	9972500	BM 2009		1	7	Baik	Gudang Barang Rusak	3	Rusak Berat		
1211	21010010012001715	2	1.3.2.10.001.002.003	Note Book	4	2009	Axio Celeron	-	-	-	-	Pembelian	1	9972500	BM 2009		1	7	Baik	Gudang Barang Rusak	3	Rusak Berat		
1212	05020010012000741	2	1.3.2.10.001.002.003	Note Book	6	2012	ACER	-	-	Besi	0000 0000 0000	Pembelian	1	5280000	lokasi kebersihan, keuangan/Dari Dinas Kebersihan dan Pertamanan		1	7	Baik	Gudang Barang Rusak	3	Rusak Berat		
1213	05020010012000742	2	1.3.2.10.001.002.003	Note Book	7	2012	ACER	-	-	Besi	0000 0000 0000	Pembelian	1	5280000	lokasi kebersihan, keuangan/Dari Dinas Kebersihan dan Pertamanan		3	7	Rusak Berat	Gudang Barang Rusak	3	Rusak Berat		
1214	05020010012000743	2	1.3.2.10.001.002.003	Note Book	8	2013	ACER	STANDART	0000 0000 0000	Metal	STANDART	Pembelian	1	7925000	BELANJA MODAL 2013/Dari Dinas Kebersihan dan Pertamanan		1	7	Baik	Gudang Barang Rusak	3	Rusak Berat		
1215	05020010012000744	2	1.3.2.10.001.002.003	Note Book	9	2013	ACER	STANDART	0000 0000 0000	Metal	STANDART													

No	IDPemd	KIB	Kode Barang	Barang			Tahun	Merk/Alamat	Type/Penggunaan	Dokumen Seritikal/Rangka/ Mesin	Bahan	Ukuran Barang/Konstruksi	Satuan	Asal-Usul	Jumlah		Keterangan	Catatan	Kode			Urutan		Inventarisasi	
				Brig	Harga	Kondisi									Ruang	Kondisi			Ruang	Kode	Urutan				
1	2	3	4	5	6	7	8	9	10	11	12	13	14	15	16.00	17	18	19	20	21	22	23	24		
1216	05020010012000745	2	1.3.2.10.001.002.003	Note Book	10	2013	ACER	STANDART	0000 0000 0000	Metal	STANDART		Pembelian	1	7925000	BELANJA MODAL 2013/Dari Dinas Kebersihan dan Pertamanan		1	7	Baik	Gudang Barang Rusak	3	Rusak Berat		
1217	21010010012001724	2	1.3.2.10.002.001.003	Floppy Disk Unit (Peralatan Mainframe)	1	2012	Lokal		-				Pembelian	1	125000	Flashdisk		1	999	Baik	Ruang Lain_lain	4	Tidak Ditemukan		
1218	21010010012001725	2	1.3.2.10.002.001.003	Floppy Disk Unit (Peralatan Mainframe)	2	2012	Lokal		-				Pembelian	1	125000	Flashdisk		1	999	Baik	Ruang Lain_lain	4	Tidak Ditemukan		
1219	21010010012001726	2	1.3.2.10.002.001.003	Floppy Disk Unit (Peralatan Mainframe)	3	2012	Lokal		-				Pembelian	1	125000	Flashdisk		1	999	Baik	Ruang Lain_lain	4	Tidak Ditemukan		
1220	21010010012001727	2	1.3.2.10.002.001.003	Floppy Disk Unit (Peralatan Mainframe)	4	2012	Lokal		-				Pembelian	1	125000	Flashdisk		1	999	Baik	Ruang Lain_lain	4	Tidak Ditemukan		
1221	05020010012000749	2	1.3.2.10.002.001.003	Floppy Disk Unit (Peralatan Mainframe)	5	2012	toshiba	8 gb	-				Pembelian	1	187000	Balaja Modal 2012/Dari Dinas Kebersihan dan Pertamanan		1	999	Baik	Ruang Lain_lain	4	Tidak Ditemukan		
1222	05020010012000750	2	1.3.2.10.002.001.003	Floppy Disk Unit (Peralatan Mainframe)	6	2014	TOSHIBA	STANDART	0000 0000 0000	Plastik	32GB		Pembelian	1	210000	FLASHDISK/Dari Dinas Kebersihan dan Pertamanan		1	999	Baik	Ruang Lain_lain	4	Tidak Ditemukan		
1223	05020010012000751	2	1.3.2.10.002.001.003	Floppy Disk Unit (Peralatan Mainframe)	7	2014	TOSHIBA	STANDART	0000 0000 0000	Plastik	32GB		Pembelian	1	210000	FLASHDISK/Dari Dinas Kebersihan dan Pertamanan		1	999	Baik	Ruang Lain_lain	4	Tidak Ditemukan		
1224	05020010012000752	2	1.3.2.10.002.001.003	Floppy Disk Unit (Peralatan Mainframe)	8	2014	TOSHIBA	STANDART	0000 0000 0000	Plastik	32GB		Pembelian	1	220000	FLASHDISK/Dari Dinas Kebersihan dan Pertamanan		1	999	Baik	Ruang Lain_lain	4	Tidak Ditemukan		
1225	21010010012001728	2	1.3.2.10.002.001.012	Hard Disk	1	2010	Lokal		-				Pembelian	1	750000	Hardisk External		1	999	Baik	Ruang Lain_lain	4	Tidak Ditemukan		
1226	21010010012001729	2	1.3.2.10.002.001.012	Hard Disk	2	2012	Lokal		-				Pembelian	1	700000	Hardisk external		1	7	Baik	Gudang Barang Rusak	3	Rusak Berat		
1227	21010010012001731	2	1.3.2.10.002.001.012	Hard Disk	4	2012	Lokal		-				Pembelian	1	830000	Pembelian Hardisk External		1	7	Baik	Gudang Barang Rusak	3	Rusak Berat		
1228	21010010012001732	2	1.3.2.10.002.001.012	Hard Disk	5	2012	Lokal		-				Pembelian	1	830000	Pembelian Hardisk External		1	7	Baik	Gudang Barang Rusak	3	Rusak Berat		
1229	21010010012001733	2	1.3.2.10.002.001.012	Hard Disk	6	2012	Lokal		-				Pembelian	1	830000	Pembelian Hardisk External		1	7	Baik	Gudang Barang Rusak	3	Rusak Berat		
1230	21010010012001735	2	1.3.2.10.002.001.012	Hard Disk	8	2013	Lokal		-				Pembelian	1	1200000	Hard Disk Eksternal (Perhubungan) CV.Aneka Semesta		1	7	Baik	Gudang Barang Rusak	3	Rusak Berat		
1231	05020010012000754	2	1.3.2.10.002.001.018	peralatan mainframe lainnya (dst)	1	2013	PIXMA	STANDART	0000 0000 0000	Metal	STANDART		Pembelian	1	1900000	BLANJA MODAL 2013. SCANNER /Dari Dinas Kebersihan dan Pertamanan		1	7	Baik	Gudang Barang Rusak	3	Rusak Berat		
1232	05020010012000766	2	1.3.2.10.002.002.009	Scanner (Peralatan Mini Komputer)	1	2012	Lokal		-				Pembelian	1	1072500	Lokasi Keuangan/Dari Dinas Kebersihan dan Pertamanan		3	7	Rusak Berat	Gudang Barang Rusak	3	Rusak Berat		
1233	21010010012001753	2	1.3.2.10.002.002.017	Peralatan Minikomputer lainnya	1	2013	Lokal		-				Pembelian	1	3150000	PC Tablet Merk Samsung GT-P3100 Galaxy Tab 2 Titanium Silver (DALOP)		1	7	Baik	Gudang Barang Rusak	3	Rusak Berat		
1234	21010010012001754	2	1.3.2.10.002.002.017	Peralatan Minikomputer lainnya	2	2014	Samsung	Tablet	-				Pembelian	1	6800000	Tablet Samsung (VIT CELL)		1	7	Baik	Gudang Barang Rusak	3	Rusak Berat		
1235	21010010012001756	2	1.3.2.10.002.003.001	CPU (Peralatan Personal Komputer)	2	2013	Lokal		-				Pembelian	1	3000000	CPU (Anaita Jaya)		1	7	Baik	Gudang Barang Rusak	3	Rusak Berat		
1236	21010010012001758	2	1.3.2.10.002.003.002	Monitor	2	2013	Lokal		-				Pembelian	1	1300000	Monitor LCD (Perhubungan) CV.Aneka Semesta		1	7	Baik	Gudang Barang Rusak	3	Rusak Berat		
1237	05020010012000767	2	1.3.2.10.002.003.002	Monitor	3	2011	Lokal		-				Pembelian	1	1500000	Monitor CV. Primakom/Dari Dinas Kebersihan dan Pertamanan		1	7	Baik	Gudang Barang Rusak	3	Rusak Berat		
1238	21010010012002036	2	1.3.2.10.002.003.002	Monitor	5	2017	Lokal		-	Fiber/ Besi	19 Inch		Pembelian	1	1500000	Area Traffic Control System (ATCS)		1	31	Baik	Terminal Gondangrejo	1	Baik		
1239	21010010012001761	2	1.3.2.10.002.003.003	Printer (Peralatan Personal Komputer)	3	2012	Lokal		-				Pembelian	1	840000	Pembelian Printer pada CV.Sekar Indo Pratama		1	7	Baik	Gudang Barang Rusak	3	Rusak Berat		
1240	21010010012001762	2	1.3.2.10.002.003.003	Printer (Peralatan Personal Komputer)	4	2012	Lokal		-				Pembelian	1	840000	Pembelian Printer pada CV.Sekar Indo Pratama		1	7	Baik	Gudang Barang Rusak	3	Rusak Berat		
1241	21010010012001763	2	1.3.2.10.002.003.003	Printer (Peralatan Personal Komputer)	5	2012	Lokal		-				Pembelian	1	840000	Pembelian Printer pada CV.Sekar Indo Pratama		1	7	Baik	Gudang Barang Rusak	3	Rusak Berat		
1242	21010010012001764	2	1.3.2.10.002.003.003	Printer (Peralatan Personal Komputer)	6	2012	Lokal		-				Pembelian	1	2890000	Pembelian Printer laser pada CV.Sekar Indo Pratama		1	7	Baik	Gudang Barang Rusak	3	Rusak Berat		
1243	21010010012001765	2	1.3.2.10.002.003.003	Printer (Peralatan Personal Komputer)	7	2012	Lokal		-				Pembelian	1	840000	Pembelian Printer Inject Colour		1	7	Baik	Gudang Barang Rusak	3	Rusak Berat		
1244	21010010012001744	2	1.3.2.10.002.003.003	Printer (Peralatan Personal Komputer)	7	2010	Canon		-	Fiber/ Besi			Pembelian	1	1250000	APBD / DPDF		1	7	Baik	Gudang Barang Rusak	3	Rusak Berat		
1245	21010010012001766	2	1.3.2.10.002.003.003	Printer (Peralatan Personal Komputer)	8	2013	Lokal		-				Pembelian	1	1800000	Printer (Anaita Jaya)		1	7	Baik	Gudang Barang Rusak	3	Rusak Berat		
1246	21010010012001768	2	1.3.2.10.002.003.003	Printer (Peralatan Personal Komputer)	10	2013	Lokal		-				Pembelian	1	2000000	Printer (Subbag Perencanaan) Smart Camp		1	7	Baik	Gudang Barang Rusak	3	Rusak Berat		
1247	21010010012001747	2	1.3.2.10.002.003.003	Printer (Peralatan Personal Komputer)	10	2012	Lokal		-				Pembelian	1	1500000			1	7	Baik	Gudang Barang Rusak	3	Rusak Berat		
1248	21010010012001769	2	1.3.2.10.002.003.003	Printer (Peralatan Personal Komputer)	11	2014	Canon		-	Fiber/ Besi			Pembelian	1	1500000	Printer Injek Colour (Tris Computer)		1	7	Baik	Gudang Barang Rusak	2	Kurang Baik		
1249	21010010012001750	2	1.3.2.10.002.003.003	Printer (Peralatan Personal Komputer)	13	2015	Canon		-	Fiber/ Besi			Pembelian	1	2900000	Printer Scanner Epson L210/L350		1	9	Baik	Dapur	2	Kurang Baik		
1250	05020010012000759	2	1.3.2.10.002.003.003	Printer (Peralatan Personal Komputer)	14	2013	HP	STANDART	0000 0000 0000	Metal			Pembelian	1	1450000	BELANJA MODAL 2013/Dari Dinas Kebersihan dan Pertamanan		1	7	Baik	Gudang Barang Rusak	3	Rusak Berat		
1251	05020010012000763	2	1.3.2.10.002.003.003	Printer (Peralatan Personal Komputer)	15	2014	Canon	MX 397	-	Fiber/ Besi			Pembelian	1	2409000	PRINTER/Dari Dinas Kebersihan dan Pertamanan		1	7	Baik	Gudang Barang Rusak	2	Kurang Baik		
1252	21010010012001773	2	1.3.2.10.002.003.003	Printer (Peralatan Personal Komputer)	15	2014	Lokal		-				Pembelian	1	4950000	Printer Dot Matrix (Tris Computer)		1	33	Baik	Gudang Arsip	2	Kurang Baik		
1253	21010010012002013	2	1.3.2.10.002.003.003	Printer (Peralatan Personal Komputer)	16	2016	Canon	i-Tech	-	Fiber/ Besi			Pembelian	1	2200000			1	35	Baik	Traffic Light	2	Kurang Baik		
1254	05020010012000765	2	1.3.2.10.002.003.003	Printer (Peralatan Personal Komputer)	16	2014	EPSON	A3	0000 0000 0000	Plastik	L 1300		Pembelian	1	8000000	PRINTER/Dari Dinas Kebersihan dan Pertamanan		1	9	Baik	Dapur	2	Kurang Baik		
1255	21010010012002026	2	1.3.2.10.002.003.003	Printer (Peralatan Personal Komputer)	17	2016	Canon		-	Fiber/ Besi			Pembelian	1	1500000			1	33	Baik	Gudang Arsip	2	Kurang Baik		
1256	21010010012002031	2	1.3.2.10.002.003.003	Printer (Peralatan Personal Komputer)	19	2017	Canon	MP 287	-	Fiber/ Besi			Pembelian	1	1950000			1	32	Baik	Jambangan	2	Kurang Baik		
1257	21010010012002043	2	1.3.2.10.002.003.003	Printer (Peralatan Personal Komputer)	20	2018	Epson	Printer, Scan, Copy	-	Fiber/ Besi			Pembelian	1	3950000	Parkir		1	21	Baik	Seksi Pengembangan	1	Baik		
1258	21010010012002044	2	1.3.2.10.002.003.003	Printer (Peralatan Personal Komputer)	21	2018	Epson	Printer, Scan, Copy	-	Fiber/ Besi			Pembelian	1	3950000			1	4	Baik	Sekretariat	1	Baik		
1259	21010010012002052	2	1.3.2.10.002.003.003	Printer (Peralatan Personal Komputer)	22	2018	Epson	L 310	-	Fiber/ Besi			Pembelian	1	3200000			1	33	Baik	Gudang Arsip	1	Baik		
1260	21010010012002053	2	1.3.2.10.002.003.003	Printer (Peralatan Personal Komputer)	23	2018	Epson	PLQ 20	-	Fiber/ Besi			Pembelian	1	1929000			1	33	Baik	Gudang Arsip	1	Baik		
1261	21010010012002064	2	1.3.2.10.002.003.003	Printer (Peralatan Personal Komputer)	24	2019	HP	Laserjet Pro	-	Fiber/ Besi			Pembelian	1	2450000			1	4	Baik	Sekretariat	1	Baik		
1262	21010010012002065	2	1.3.2.10.002.003.003	Printer (Peralatan Personal Komputer)	25	2019	Epson	L3110	-	Fiber/ Besi			Pembelian	1	3000000			1	4	Baik	Sekretariat	1	Baik		
1263	21010010012002070	2	1.3.2.10.002.003.003	Printer (Peralatan Personal Komputer)	26	2019	HP	Laserjet Pro	-	Fiber/ Besi			Pembelian	1	2450000			1	4	Baik	Sekretariat	1	Baik		
1264	21010010012002074	2	1.3.2.10.002.003.003	Printer (Peralatan Personal Komputer)	27	2019	Canon	Laserjet Pro MFP M181fw	-	Fiber/ Besi			Pembelian	1	7000000	Sub Bagian Perencanaan		1	4	Baik	Sekretariat	1	Baik		
1265	21010010012002157	2	1.3.2.10.002.003.003	Printer (Peralatan Personal Komputer)	28	2019	Lokal		-	Fiber/ Besi			Pembelian	1	34000000	Printer Smard Card - Pendukung SIM PKB		1	15	Baik	Seksi Pengujian	1	Baik		

No	IDPemd	Barang					Tahun	Merk/Alamat	Type/Penggunaan	Dokumen Sertifikat/Rangka/ Mesin	Bahan	Ukuran Barang/Konstruksi	Satuan	Asal-Usul	Jumlah		Keterangan	Catatan	Kode			Uraian		Inventarisasi	
		KIB	Kode Barang	Nama Barang	Reg	Brig									Harga	Kondisi			Ruang	Kondisi	Ruang	Kode	Uraian		
																								19	20
1	2	3	4	5	6	7	8	9	10	11	12	13	14	15	16.00	17	18	19	20	21	22	23	24		
1266	21010010012002161	2	1.3.2.10.002.003.003	Printer (Peralatan Personal Komputer)	29	2019	Lokal	-	-	Fiber/ BESI	-	-	Pembelian	1	4000000	Pendukung SIM PKB		1	15	Baik	Seksi Pengujian	1	Baik		
1267	21010010012002168	2	1.3.2.10.002.003.003	Printer (Peralatan Personal Komputer)	30	2020	HP	Laserjet Pro MFP M181	-	Fiber/ BESI	-	-	Pembelian	1	6500000			1	4	Baik	Sekretariat	1	Baik		
1268	21010010012002176	2	1.3.2.10.002.003.003	Printer (Peralatan Personal Komputer)	31	2020	Brother	MFC J200	-	Fiber/ BESI	-	-	Pembelian	1	5000000	Bagian Umum Sekretariat Dinas Perhubungan		1	4	Baik	Sekretariat	1	Baik		
1269	21010010012002181	2	1.3.2.10.002.003.003	Printer (Peralatan Personal Komputer)	32	2020	Poinitan	-	-	Fiber/ BESI	-	-	Pembelian	1	24500000	Printer Smart Card (Perangkat SIM PKB)		1	15	Baik	Seksi Pengujian	1	Baik		
1270	21010010012002186	2	1.3.2.10.002.003.003	Printer (Peralatan Personal Komputer)	33	2020	Builtup	All In One	-	Fiber/ BESI	Intel Core i5	-	Pembelian	1	7500000	Perangkat SIM PKB		1	15	Baik	Seksi Pengujian	1	Baik		
1271	21010010012002187	2	1.3.2.10.002.003.003	Printer (Peralatan Personal Komputer)	34	2020	HP	Deskjet L1110	-	Fiber/ BESI	-	-	Pembelian	1	4000000	Perangkat SIM PKB		1	15	Baik	Seksi Pengujian	1	Baik		
1272	21010010012002188	2	1.3.2.10.002.003.003	Printer (Peralatan Personal Komputer)	35	2020	HP	Deskjet L1110	-	Fiber/ BESI	-	-	Pembelian	1	4000000	Perangkat SIM PKB		1	15	Baik	Seksi Pengujian	1	Baik		
1273	21010010012002262	2	1.3.2.10.002.003.003	Printer (Peralatan Personal Komputer)	36	2021	EPSON	LQ 2190	-	BESI	-	-	Pembelian	1	9900000	PRINTER DOT Matrik DPA RKA 2021		1	15	Baik	Seksi Pengujian	1	Baik		
1274	21010010012002261	2	1.3.2.10.002.003.004	Scanner (Peralatan Personal Komputer)	1	2021	HP	Printer Scan F4	-	BESI	-	-	Pembelian	1	3950000	PRINTER LINTUK OPERASIONAL VERIFIKATOR		1	15	Baik	Seksi Pengujian	1	Baik		
1275	21010010012002158	2	1.3.2.10.002.003.018	Peralatan Personal Komputer lainnya	1	2019	Lokal	-	-	Fiber/ BESI	-	-	Pembelian	1	8000000	Card Reader - Pendukung SIM PKB		1	15	Baik	Seksi Pengujian	1	Baik		
1276	21010010012002183	2	1.3.2.10.002.003.018	Peralatan Personal Komputer lainnya	2	2020	Lokal	-	-	Fiber/ BESI	-	-	Pembelian	1	2100000	Card Reader (Perangkat SIM PKB)		1	15	Baik	Seksi Pengujian	1	Baik		
1277	21010010012002184	2	1.3.2.10.002.003.018	Peralatan Personal Komputer lainnya	3	2020	Lokal	-	-	Fiber/ BESI	-	-	Pembelian	1	2100000	Card Reader (Perangkat SIM PKB)		1	15	Baik	Seksi Pengujian	1	Baik		
1278	21010010012002185	2	1.3.2.10.002.003.018	Peralatan Personal Komputer lainnya	4	2020	Lokal	-	-	Fiber/ BESI	-	-	Pembelian	1	2100000	Card Reader (Perangkat SIM PKB)		1	15	Baik	Seksi Pengujian	1	Baik		
1279	21010010012002189	2	1.3.2.10.002.003.018	Peralatan Personal Komputer lainnya	5	2020	Famoco Smart	Card Reader	-	Fiber/ BESI	-	-	Pembelian	1	11000000	Card Reader (Perangkat SIM PKB)		1	15	Baik	Seksi Pengujian	1	Baik		
1280	05020010012000778	2	1.3.2.10.002.004.005	Netware Interface External	1	2013	SAMSUNG	JPAD	0000 0000 0000	Metal	STANDART	-	Pembelian	1	5425000	BELANJA MODAL 2013 Handphone/Dari Dinas Kebersihan dan Pertamanan		3	7	Rusak Berat	Gudang Barang Rusak	3	Rusak Berat		
1281	21010010012002051	2	1.3.2.10.002.004.033	Peralatan Jaringan lainnya	1	2018	Lokal	-	-	Fiber/ BESI	-	-	Pembelian	1	2200000	untuk aplikasi SIM Pengujian Kendaraan Bermotor		1	33	Baik	Gudang Arsip	1	Baik		
1282	21010010012002220	2	1.3.2.10.002.005.001	Peralatan Komputer lainnya	1	2021	brother	Scanner F4	-	BESI	-	-	Pembelian	1	4010000	belanja Scanner tahun 2021		1	4	Baik	Sekretariat	1	Baik		
1283	21010010012002221	2	1.3.2.10.002.005.001	Peralatan Komputer lainnya	2	2021	brather	Scanner A4	-	BESI	-	-	Pembelian	1	9150000	belanja Scanner A 4		1	4	Baik	Sekretariat	1	Baik		
1284	21010010012001115	2	1.3.2.18.001.001.001	Traffic Light	1	2010	Lokal	-	-	-	-	-	Pembelian	1	67500000	Pembangunan Lampu Flashing (APBD/DPOF)		1	13	Baik	Seksi Lalu Lintas	1	Baik		
1285	21010010013000083	2	1.3.2.18.001.001.001	Traffic Light	1	2010	Lokal	-	-	-	-	-	Pembelian	1	276625000	Dagen Palur Karanganyar-Traffic Light Persimpangan Dagen Palur		1	13	Baik	Seksi Lalu Lintas	1	Baik		
1286	21010010013000084	2	1.3.2.18.001.001.001	Traffic Light	2	2010	Lokal	-	-	-	-	-	Pembelian	1	278000000	Papahan,Tasikmadu,dan Matesih-Traffic Light di Perimpangan Papahan Tasikmadu		1	13	Baik	Seksi Lalu Lintas	1	Baik		
1287	21010010013000085	2	1.3.2.18.001.001.001	Traffic Light	3	2010	Lokal	-	-	-	-	-	Pembelian	1	310755000	Bejen dan Baji Gaum-Traffic Light Perimpangan Baji Gaum		1	13	Baik	Seksi Lalu Lintas	1	Baik		
1288	21010010013000086	2	1.3.2.18.001.001.001	Traffic Light	4	2015	Lokal	-	-	-	-	-	Pembelian	1	177832600	Ngekongan,Tasikmadu,Jati,Papahan Gundalagede-Rambu		1	13	Baik	Seksi Lalu Lintas	2	Kurang Baik		
1289	21010010013000087	2	1.3.2.18.001.001.001	Traffic Light	5	2015	Lokal	-	-	-	-	-	Pembelian	1	66440800	Klodran,Tuguboto,Tagalgede,Dagen-Rambu		1	13	Baik	Seksi Lalu Lintas	2	Kurang Baik		
1290	21010010013000088	2	1.3.2.18.001.001.001	Traffic Light	6	2015	Lokal	-	-	-	-	-	Pembelian	1	563488600	#NAME?		1	13	Baik	Seksi Lalu Lintas	2	Kurang Baik		
1291	21010010013001593	2	1.3.2.18.001.001.001	Traffic Light	7	2019	Lokal	-	-	-	-	-	Pembelian	1	98033000	Perempatan Karangpandan (Depan Terminal Pariwisata Makutromo)-		1	13	Baik	Seksi Lalu Lintas	1	Baik		
1292	21010010013000201	2	1.3.2.18.001.001.003	rambu bersuar lainnya (dst)	1	2016	Lokal	-	-	-	-	-	Pembelian	1	241241000	Karanganyar-Rambu		1	13	Baik	Seksi Lalu Lintas	2	Kurang Baik		
1293	05020010013000113	2	1.3.2.18.001.001.003	rambu bersuar lainnya (dst)	2	2005	Lokal	-	-	-	-	-	Hibah	1	245491000	Bejen (Siwaluh), Karanganyar-Bangunan Tiang Lampu Hias/Dari Dinas Kebersihan dan Pertamanan		1	13	Baik	Seksi Lalu Lintas	2	Kurang Baik		
1294	21010010013000970	2	1.3.2.18.001.001.003	rambu bersuar lainnya (dst)	3	2017	Lokal	-	-	-	-	-	Pembelian	1	191600000	Simpang Papahan, Tasikmadu - Smart Counter Down + Traffic Light		1	13	Baik	Seksi Lalu Lintas	2	Kurang Baik		
1295	21010010013000971	2	1.3.2.18.001.001.003	rambu bersuar lainnya (dst)	4	2017	Lokal	-	-	-	-	-	Pembelian	1	190700000	Simpang Pegadalan, Karanganyar - Smart Counter Down + Traffic Light		1	13	Baik	Seksi Lalu Lintas	1	Baik		
1296	21010010013000972	2	1.3.2.18.001.001.003	rambu bersuar lainnya (dst)	5	2017	Lokal	-	-	-	-	-	Pembelian	1	191700000	Simpang Bejen, Karanganyar-Smart Counter Down + Traffic Light + Antena Solid Dish		1	13	Baik	Seksi Lalu Lintas	1	Baik		
1297	21010010013000973	2	1.3.2.18.001.001.003	rambu bersuar lainnya (dst)	6	2017	Lokal	-	-	-	-	-	Pembelian	1	185300000	Simpang Lalung, Lalung, Karanganyar-Smart Counter Down + Traffic Light		1	13	Baik	Seksi Lalu Lintas	1	Baik		
1298	21010010013000974	2	1.3.2.18.001.001.003	rambu bersuar lainnya (dst)	7	2017	Lokal	-	-	-	-	-	Pembelian	1	70300000	Simpang Colomadu, Colomadu-Smart Counter Down		1	13	Baik	Seksi Lalu Lintas	1	Baik		
1299	21010010013000993	2	1.3.2.18.001.002.001	Rambu Jalan	1	2009	Lokal	-	-	-	-	-	Pembelian	1	49700000	Karanganyar-Rambu		1	13	Baik	Seksi Lalu Lintas	3	Rusak Berat		
1300	21010010013000994	2	1.3.2.18.001.002.001	Rambu Jalan	2	2009	Lokal	-	-	-	-	-	Pembelian	1	900000	Karanganyar-Rambu		1	999	Baik	Ruang Lain. lain	4	Tidak Ditemukan		
1301	21010010013000995	2	1.3.2.18.001.002.001	Rambu Jalan	3	2010	Lokal	-	-	-	-	-	Pembelian	1	251828000	Karanganyar-Di Karanganyar Barat		1	13	Baik	Seksi Lalu Lintas	3	Rusak Berat		
1302	21010010013000996	2	1.3.2.18.001.002.001	Rambu Jalan	4	2010	Lokal	-	-	-	-	-	Pembelian	1	89300000	Karanganyar-Di Karanganyar Selatan		1	13	Baik	Seksi Lalu Lintas	3	Rusak Berat		
1303	21010010013000997	2	1.3.2.18.001.002.001	Rambu Jalan	5	2010	Lokal	-	-	-	-	-	Pembelian	1	129747000	Karanganyar-Di Karanganyar Utara		1	13	Baik	Seksi Lalu Lintas	3	Rusak Berat		
1304	21010010013000998	2	1.3.2.18.001.002.001	Rambu Jalan	6	2010	Lokal	-	-	-	-	-	Pembelian	1	193501000	Karanganyar-Di Karanganyar Timur		1	13	Baik	Seksi Lalu Lintas	3	Rusak Berat		
1305	21010010013000999	2	1.3.2.18.001.002.001	Rambu Jalan	7	2010	Lokal	-	-	-	-	-	Pembelian	1	295161000	Karanganyar-Di Karanganyar Kota		1	13	Baik	Seksi Lalu Lintas	3	Rusak Berat		
1306	21010010013001000	2	1.3.2.18.001.002.001	Rambu Jalan	8	2010	Lokal	-	-	-	-	-	Pembelian	1	31675000	Karanganyar-Rambu		1	13	Baik	Seksi Lalu Lintas	3	Rusak Berat		
1307	21010010013001001	2	1.3.2.18.001.002.001	Rambu Jalan	9	2010	Lokal	-	-	-	-	-	Pembelian	1	31675000	Karanganyar-Rambu		1	13	Baik	Seksi Lalu Lintas	3	Rusak Berat		
1308	21010010013001002	2	1.3.2.18.001.002.001	Rambu Jalan	10	2010	Lokal	-	-	-	-	-	Pembelian	1	38565000	Karanganyar-Di Karanganyar Kota		1	13	Baik	Seksi Lalu Lintas	3	Rusak Berat		
1309	21010010013001003	2	1.3.2.18.001.002.001	Rambu Jalan	11	2011	Lokal	-	-	-	-	-	Hibah	1	900000	GONDANGREJO-Rambu		1	999	Baik	Ruang Lain. lain	4	Tidak Ditemukan		
1310	21010010013001004	2	1.3.2.18.001.002.001	Rambu Jalan	12	2011	Lokal	-	-	-	-	-	Hibah	1	800000	PALUR-Rambu		1	999	Baik	Ruang Lain. lain	4	Tidak Ditemukan		
1311	21010010013001005	2	1.3.2.18.001.002.001	Rambu Jalan	15	2011	Lokal	-	-	-	-	-	Hibah	1	1255000	KRA TIMUR DAN SELATAN-Rambu		1	13	Baik	Seksi Lalu Lintas	3	Rusak Berat		
1312	21010010013001006	2	1.3.2.18.001.002.001	Rambu Jalan	16	2012	Lokal	-	-	-	-	-	Pembelian	1	10793500	Karanganyar-Ruas Jalan Ngargoyoso		1	13	Baik	Seksi Lalu Lintas	1	Baik		
1313	21010010013001007	2	1.3.2.18.001.002.001	Rambu Jalan	17	2012	Lokal	-	-	-	-	-	Pembelian	1	76290000	#NAME?		1	13	Baik	Seksi Lalu Lintas	1	Baik		
1314	21010010013001008	2	1.3.2.18.001.002.001	Rambu Jalan	18	2012	Lokal	-	-	-	-	-	Pembelian	1	89840000	#NAME?		1	13	Baik	Seksi Lalu Lintas	1	Baik		
1315	21010010013001009	2	1.3.2.18.001.002.001	Rambu Jalan	19	2013	Lokal	-	-	-	-	-	Pembelian	1											

No	IDPemd	Barang				Tahun	Merk/Alamat	Type/Penggunaan	Dokumen Sertifikat/Rangka/ Mesin	Bahan	Ukuran Barang/Konstruksi	Satuan	Asal-Usul	Jumlah		Keterangan	Catatan	Kode		Uraian		Inventarisasi	
		KIB	Kode Barang	Nama Barang	Reg									Brg	Harga			Kondisi	Ruang	Kondisi	Ruang	Kode	Uraian
1493	210100010013000363	2	1.3.2.18.001.002.001	Rambu Jalan	198	2017	Lokal	-				Pembelian	1	1229000	#NAME?		1	13	Baik	Seksi Lalu Lintas	1	Baik	
1494	210100010013000364	2	1.3.2.18.001.002.001	Rambu Jalan	199	2017	Lokal	-				Pembelian	1	1243000	#NAME?		1	13	Baik	Seksi Lalu Lintas	1	Baik	
1495	210100010013000365	2	1.3.2.18.001.002.001	Rambu Jalan	200	2017	Lokal	-				Pembelian	1	570851606	Jenawi-Guard rail Jalan Menuju Candi Ceto		1	13	Baik	Seksi Lalu Lintas	1	Baik	
1496	210100010013000366	2	1.3.2.18.001.002.001	Rambu Jalan	201	2017	Lokal	-				Pembelian	1	14812250	Depan Hotel Taman Sari-APILL / Lampu Flashing		1	13	Baik	Seksi Lalu Lintas	1	Baik	
1497	210100010013000367	2	1.3.2.18.001.002.001	Rambu Jalan	202	2017	Lokal	-				Pembelian	1	14812250	Depan Alun-Alun Karanganyar-APILL / Lampu Flashing		1	13	Baik	Seksi Lalu Lintas	1	Baik	
1498	210100010013000368	2	1.3.2.18.001.002.001	Rambu Jalan	203	2017	Lokal	-				Pembelian	1	14812250	Depan SMP Negeri 1 Karanganyar-APILL / Lampu Flashing		1	13	Baik	Seksi Lalu Lintas	1	Baik	
1499	210100010013000369	2	1.3.2.18.001.002.001	Rambu Jalan	204	2017	Lokal	-				Pembelian	1	14812250	Depan Kantor DPRD -APILL / Lampu Flashing		1	13	Baik	Seksi Lalu Lintas	1	Baik	
1500	210100010013000376	2	1.3.2.18.001.002.001	Rambu Jalan	205	2017	Lokal	-				Pembelian	1	109796000	Wonosari, Gondangrejo-Guard Rail Wonosari - Gondanarso		1	13	Baik	Seksi Lalu Lintas	1	Baik	
1501	210100010013000377	2	1.3.2.18.001.002.001	Rambu Jalan	206	2017	Lokal	-				Pembelian	1	186000000	Jenawi-Guard Rail Jenawi - Kerjo		1	13	Baik	Seksi Lalu Lintas	1	Baik	
1502	210100010013000975	2	1.3.2.18.001.002.001	Rambu Jalan	207	2018	Lokal	-				Pembelian	1	199000000	Terminal Pariwisata Makuthoromo, Karangandan-APILL/Lampu Flashing		1	13	Baik	Seksi Lalu Lintas	1	Baik	
1503	210100010013000976	2	1.3.2.18.001.002.001	Rambu Jalan	208	2018	Lokal	-				Pembelian	1	149097000	Suku, Ngargoyoso-Guard Rail Candi Suku		1	13	Baik	Seksi Lalu Lintas	1	Baik	
1504	210100010012002177	2	1.3.2.18.001.002.001	Rambu Jalan	209	2020	Lokal	-	Besi 28 m			Pembelian	1	488900000	Guardrail (Lumpangolo)		1	13	Baik	Seksi Lalu Lintas	1	Baik	
1505	210100010012002178	2	1.3.2.18.001.002.001	Rambu Jalan	210	2020	Lokal	-	Besi 24 m			Pembelian	1	488901111	Guardrail (Sukuh)		1	13	Baik	Seksi Lalu Lintas	1	Baik	
1506	210100010013000125	2	1.3.2.18.001.002.002	Rambu Papan Tambahan	1	2012	Lokal	-				Pembelian	1	4750000	PJU Wilayah Barat		1	13	Baik	Seksi Lalu Lintas	3	Rusak Berat	
1507	210100010013000126	2	1.3.2.18.001.002.002	Rambu Papan Tambahan	2	2012	Lokal	-				Pembelian	1	2090000	PJU Wilayah Barat		1	13	Baik	Seksi Lalu Lintas	3	Rusak Berat	
1508	210100010013000127	2	1.3.2.18.001.002.002	Rambu Papan Tambahan	3	2013	Lokal	-				Pembelian	1	20433600	Seluruh Wilayah Di Kab.Karanganyar		1	13	Baik	Seksi Lalu Lintas	3	Rusak Berat	
1509	210100010013000128	2	1.3.2.18.001.002.002	Rambu Papan Tambahan	4	2014	Lokal	-				Pembelian	1	68235000	Karanganyar-Seluruh Wilayah di Kab.Karanganyar		1	13	Baik	Seksi Lalu Lintas	2	Kurang Baik	
1510	210100010013000200	2	1.3.2.18.001.002.002	Rambu Papan Tambahan	5	2016	Lokal	-				Pembelian	1	61250000	Karanganyar-Seluruh Wilayah di Kab.Karanganyar		1	13	Baik	Seksi Lalu Lintas	2	Kurang Baik	
1511	210100010013000370	2	1.3.2.18.001.002.002	Rambu Papan Tambahan	6	2017	Lokal	-				Pembelian	1	27050000	Perempatan Lalung-Running text		1	13	Baik	Seksi Lalu Lintas	1	Baik	
1512	210100010013000371	2	1.3.2.18.001.002.002	Rambu Papan Tambahan	7	2017	Lokal	-				Pembelian	1	27050000	Perempatan Papahan-Running text		1	13	Baik	Seksi Lalu Lintas	1	Baik	
1513	210100010013000372	2	1.3.2.18.001.002.002	Rambu Papan Tambahan	8	2017	Lokal	-				Pembelian	1	27050000	Perempatan Pegadalan-Running text		1	13	Baik	Seksi Lalu Lintas	1	Baik	
1514	210100010013000373	2	1.3.2.18.001.002.002	Rambu Papan Tambahan	9	2017	Lokal	-				Pembelian	1	27050000	Perempatan Bajan-Running text		1	13	Baik	Seksi Lalu Lintas	1	Baik	
1515	210100010013000374	2	1.3.2.18.001.002.002	Rambu Papan Tambahan	10	2017	Lokal	-				Pembelian	1	197982500	Perempatan Papahan-Videotron Papahan		1	13	Baik	Seksi Lalu Lintas	1	Baik	
1516	210100010013000129	2	1.3.2.18.001.002.001	rambu tidak bersuar lainnya (dst)	1	2011	Lokal	-				Pembelian	1	98400000	Seluruh Wilayah Di Kab.Karanganyar		1	13	Baik	Seksi Lalu Lintas	3	Rusak Berat	
1517	210100010013000130	2	1.3.2.18.001.002.011	rambu tidak bersuar lainnya (dst)	2	2011	Lokal	-				Pembelian	1	44100000	Seluruh Wilayah Di Kab.Karanganyar		1	13	Baik	Seksi Lalu Lintas	3	Rusak Berat	
1518	210100010013000131	2	1.3.2.18.001.002.011	rambu tidak bersuar lainnya (dst)	3	2011	Lokal	-				Pembelian	1	440900000	Seluruh Wilayah Di Kab.Karanganyar		1	13	Baik	Seksi Lalu Lintas	3	Rusak Berat	
1519	210100010013000132	2	1.3.2.18.001.002.011	rambu tidak bersuar lainnya (dst)	4	2011	Lokal	-				Pembelian	1	39100000	Seluruh Wilayah Di Kab.Karanganyar		1	13	Baik	Seksi Lalu Lintas	3	Rusak Berat	
1520	210100010013000133	2	1.3.2.18.001.002.011	rambu tidak bersuar lainnya (dst)	5	2011	Lokal	-				Pembelian	1	390900000	Seluruh Wilayah Di Kab.Karanganyar		1	13	Baik	Seksi Lalu Lintas	3	Rusak Berat	
1521	210100010013000134	2	1.3.2.18.001.002.011	rambu tidak bersuar lainnya (dst)	6	2011	Lokal	-				Pembelian	1	32727000	Seluruh Wilayah Di Kab.Karanganyar		1	13	Baik	Seksi Lalu Lintas	3	Rusak Berat	
1522	210100010013000135	2	1.3.2.18.001.002.011	rambu tidak bersuar lainnya (dst)	7	2011	Lokal	-				Pembelian	1	32730000	Seluruh Wilayah Di Kab.Karanganyar		1	13	Baik	Seksi Lalu Lintas	3	Rusak Berat	
1523	210100010013000136	2	1.3.2.18.001.002.011	rambu tidak bersuar lainnya (dst)	8	2011	Lokal	-				Pembelian	1	205000000	Seluruh Wilayah Di Kab.Karanganyar		1	13	Baik	Seksi Lalu Lintas	3	Rusak Berat	
1524	210100010013000137	2	1.3.2.18.001.002.011	rambu tidak bersuar lainnya (dst)	9	2011	Lokal	-				Pembelian	1	23500000	Seluruh Wilayah Di Kab.Karanganyar		1	13	Baik	Seksi Lalu Lintas	3	Rusak Berat	
1525	210100010013000138	2	1.3.2.18.001.002.011	rambu tidak bersuar lainnya (dst)	10	2011	Lokal	-				Pembelian	1	14200000	Seluruh Wilayah Di Kab.Karanganyar		1	13	Baik	Seksi Lalu Lintas	3	Rusak Berat	
1526	210100010013000139	2	1.3.2.18.001.002.011	rambu tidak bersuar lainnya (dst)	11	2011	Lokal	-				Pembelian	1	72363000	Seluruh Wilayah Di Kab.Karanganyar		1	13	Baik	Seksi Lalu Lintas	3	Rusak Berat	
1527	210100010013000140	2	1.3.2.18.001.002.011	rambu tidak bersuar lainnya (dst)	12	2011	Lokal	-				Pembelian	1	72370000	Seluruh Wilayah Di Kab.Karanganyar		1	13	Baik	Seksi Lalu Lintas	3	Rusak Berat	
1528	210100010013000141	2	1.3.2.18.001.002.011	rambu tidak bersuar lainnya (dst)	13	2011	Lokal	-				Pembelian	1	27100000	Seluruh Wilayah Di Kab.Karanganyar		1	13	Baik	Seksi Lalu Lintas	3	Rusak Berat	
1529	210100010013000142	2	1.3.2.18.001.002.011	rambu tidak bersuar lainnya (dst)	14	2011	Lokal	-				Pembelian	1	12550000	Seluruh Wilayah Di Kab.Karanganyar		1	13	Baik	Seksi Lalu Lintas	3	Rusak Berat	
1530	210100010013000143	2	1.3.2.18.001.002.011	rambu tidak bersuar lainnya (dst)	15	2011	Lokal	-				Pembelian	1	14130000	Seluruh Wilayah Di Kab.Karanganyar		1	13	Baik	Seksi Lalu Lintas	3	Rusak Berat	
1531	210100010013000144	2	1.3.2.18.001.002.011	rambu tidak bersuar lainnya (dst)	16	2011	Lokal	-				Pembelian	1	350000000	Seluruh Wilayah Di Kab.Karanganyar		1	13	Baik	Seksi Lalu Lintas	3	Rusak Berat	
1532	210100010013000145	2	1.3.2.18.001.002.011	rambu tidak bersuar lainnya (dst)	17	2011	Lokal	-				Pembelian	1	15000000	Seluruh Wilayah Di Kab.Karanganyar		1	13	Baik	Seksi Lalu Lintas	3	Rusak Berat	
1533	210100010013000146	2	1.3.2.18.001.002.011	rambu tidak bersuar lainnya (dst)	18	2011	Lokal	-				Pembelian	1	328000000	Seluruh Wilayah Di Kab.Karanganyar		1	13	Baik	Seksi Lalu Lintas	3	Rusak Berat	
1534	210100010013000147	2	1.3.2.18.001.002.011	rambu tidak bersuar lainnya (dst)	19	2011	Lokal	-				Pembelian	1	12500000	Seluruh Wilayah Di Kab.Karanganyar		1	13	Baik	Seksi Lalu Lintas	3	Rusak Berat	
1535	210100010013000148	2	1.3.2.18.001.002.011	rambu tidak bersuar lainnya (dst)	20	2011	Lokal	-				Pembelian	1	17500000	Seluruh Wilayah Di Kab.Karanganyar		1	13	Baik	Seksi Lalu Lintas	3	Rusak Berat	
1536	210100010013000149	2	1.3.2.18.001.002.011	rambu tidak bersuar lainnya (dst)	21	2011	Lokal	-				Pembelian	1	442720000	Seluruh Wilayah Di Kab.Karanganyar		1	13	Baik	Seksi Lalu Lintas	3	Rusak Berat	
1537	210100010013000150	2	1.3.2.18.001.002.011	rambu tidak bersuar lainnya (dst)	22	2011	Lokal	-				Pembelian	1	44280000	Seluruh Wilayah Di Kab.Karanganyar		1	13	Baik	Seksi Lalu Lintas	3	Rusak Berat	
1538	210100010013000151	2	1.3.2.18.001.002.011	rambu tidak bersuar lainnya (dst)	23	2011	Lokal	-				Pembelian	1	900000	#NAME?		1	999	Baik	Ruang Lain, lain	4	Tidak Ditemukan	
1539	210100010013000152	2	1.3.2.18.001.002.011	rambu tidak bersuar lainnya (dst)	24	2011	Lokal	-				Pembelian	1	197000000	Seluruh Wilayah Di Kab.Karanganyar		1	13	Baik	Seksi Lalu Lintas	3	Rusak Berat	
1540	210100010013000153	2	1.3.2.18.001.002.011	rambu tidak bersuar lainnya (dst)	25	2011	Lokal	-				Pembelian	1	10600000	Seluruh Wilayah Di Kab.Karanganyar		1	13	Baik	Seksi Lalu Lintas	3	Rusak Berat	
1541	210100010013000154	2	1.3.2.18.001.002.011	rambu tidak bersuar lainnya (dst)	28	2012	Lokal	-				Pembelian	1	54725000	Karanganyar-Seluruh Wilayah di Kab.Karanganyar		1	13	Baik	Seksi Lalu Lintas	3	Rusak Berat	
1542	210100010013000155	2	1.3.2.18.001.002.011	rambu tidak bersuar lainnya (dst)	30	2012	Lokal	-				Pembelian	1	145425000	Karanganyar-Seluruh Wilayah di Kab.Karanganyar		1	13	Baik	Seksi Lalu Lintas	3	Rusak Berat	
1543	210100010013000156	2	1.3.2.18.001.002.011	rambu tidak bersuar lainnya (dst)	31	2012	Lokal	-				Pembelian	1	141250000	Karanganyar-Seluruh Wilayah di Kab.Karanganyar		1	13	Baik	Seksi Lalu Lintas	3	Rusak Berat	
1544	210100010013000157	2	1.3.2.18.001.002.011	rambu tidak bersuar lainnya (dst)	32	2012	Lokal	-				Pembelian	1	344000000	Rambu Lalu Lintas Karanganyar C		1	13	Baik	Seksi Lalu Lintas	3		

No	IDPemd	Barang				Tahun	Merk/Alamat	Type/Penggunaan	Dokumen Sertifikat/Rangka/ Mesin	Bahan	Ukuran Barang/Konstruksi	Satuan	Asal-Usul	Jumlah		Keterangan	Catatan	Kode			Uraian		Inventarisasi	
		KIB	Kode Barang	Nama Barang	Reg									Brg	Harga			Kondisi	Ruang	Kondisi	Ruang	Kode	Uraian	
																								6.680
1	2	3	4	5	6	7	8	9	10	11	12	13	14	15	16,00	17	18	19	20	21	22	23	24	
1547	21010010013000160	2	1.3.2.18.001.002.011	rambu tidak bersuar lainnya (dst)	35	2013	Lokal	-					Pembelian	1	19600000	Karanganyar-Di Gudang Kantor LLAJ		1	13	Baik	Seksi Lalu Lintas	3	Rusak Berat	
1548	21010010013000161	2	1.3.2.18.001.002.011	rambu tidak bersuar lainnya (dst)	36	2014	Lokal	-					Pembelian	1	328000	Karanganyar-Di Gudang Kantor LLAJ		1	999	Baik	Ruang Lain, lain	4	Tidak Ditemukan	
1549	21010010013000162	2	1.3.2.18.001.002.011	rambu tidak bersuar lainnya (dst)	37	2014	Lokal	-					Pembelian	1	328000	Karanganyar-Di Gudang Kantor LLAJ		1	999	Baik	Ruang Lain, lain	4	Tidak Ditemukan	
1550	21010010013000163	2	1.3.2.18.001.002.011	rambu tidak bersuar lainnya (dst)	38	2014	Lokal	-					Pembelian	1	328000	Karanganyar-Di Gudang Kantor LLAJ		1	999	Baik	Ruang Lain, lain	4	Tidak Ditemukan	
1551	21010010013000164	2	1.3.2.18.001.002.011	rambu tidak bersuar lainnya (dst)	39	2014	Lokal	-					Pembelian	1	328000	Karanganyar-Di Gudang Kantor LLAJ		1	999	Baik	Ruang Lain, lain	4	Tidak Ditemukan	
1552	21010010013000165	2	1.3.2.18.001.002.011	rambu tidak bersuar lainnya (dst)	40	2014	Lokal	-					Pembelian	1	328000	Karanganyar-Di Gudang Kantor LLAJ		1	999	Baik	Ruang Lain, lain	4	Tidak Ditemukan	
1553	21010010013000166	2	1.3.2.18.001.002.011	rambu tidak bersuar lainnya (dst)	41	2014	Lokal	-					Pembelian	1	328000	Karanganyar-Di Gudang Kantor LLAJ		1	999	Baik	Ruang Lain, lain	4	Tidak Ditemukan	
1554	21010010013000167	2	1.3.2.18.001.002.011	rambu tidak bersuar lainnya (dst)	42	2014	Lokal	-					Pembelian	1	328000	Karanganyar-Di Gudang Kantor LLAJ		1	999	Baik	Ruang Lain, lain	4	Tidak Ditemukan	
1555	21010010013000168	2	1.3.2.18.001.002.011	rambu tidak bersuar lainnya (dst)	43	2014	Lokal	-					Pembelian	1	328000	Karanganyar-Di Gudang Kantor LLAJ		1	999	Baik	Ruang Lain, lain	4	Tidak Ditemukan	
1556	21010010013000169	2	1.3.2.18.001.002.011	rambu tidak bersuar lainnya (dst)	44	2014	Lokal	-					Pembelian	1	328000	Karanganyar-Di Gudang Kantor LLAJ		1	999	Baik	Ruang Lain, lain	4	Tidak Ditemukan	
1557	21010010013000170	2	1.3.2.18.001.002.011	rambu tidak bersuar lainnya (dst)	45	2014	Lokal	-					Pembelian	1	328000	Karanganyar-Di Gudang Kantor LLAJ		1	999	Baik	Ruang Lain, lain	4	Tidak Ditemukan	
1558	21010010013000171	2	1.3.2.18.001.002.011	rambu tidak bersuar lainnya (dst)	46	2014	Lokal	-					Pembelian	1	328000	Karanganyar-Di Gudang Kantor LLAJ		1	999	Baik	Ruang Lain, lain	4	Tidak Ditemukan	
1559	21010010013000172	2	1.3.2.18.001.002.011	rambu tidak bersuar lainnya (dst)	47	2014	Lokal	-					Pembelian	1	328000	Karanganyar-Di Gudang Kantor LLAJ		1	999	Baik	Ruang Lain, lain	4	Tidak Ditemukan	
1560	21010010013000173	2	1.3.2.18.001.002.011	rambu tidak bersuar lainnya (dst)	48	2014	Lokal	-					Pembelian	1	328000	Karanganyar-Di Gudang Kantor LLAJ		1	999	Baik	Ruang Lain, lain	4	Tidak Ditemukan	
1561	21010010013000174	2	1.3.2.18.001.002.011	rambu tidak bersuar lainnya (dst)	49	2014	Lokal	-					Pembelian	1	328000	Karanganyar-Di Gudang Kantor LLAJ		1	999	Baik	Ruang Lain, lain	4	Tidak Ditemukan	
1562	21010010013000175	2	1.3.2.18.001.002.011	rambu tidak bersuar lainnya (dst)	50	2014	Lokal	-					Pembelian	1	328000	Karanganyar-Di Gudang Kantor LLAJ		1	999	Baik	Ruang Lain, lain	4	Tidak Ditemukan	
1563	21010010013000176	2	1.3.2.18.001.002.011	rambu tidak bersuar lainnya (dst)	51	2014	Lokal	-					Pembelian	1	328000	Karanganyar-Di Gudang Kantor LLAJ		1	999	Baik	Ruang Lain, lain	4	Tidak Ditemukan	
1564	21010010013000177	2	1.3.2.18.001.002.011	rambu tidak bersuar lainnya (dst)	52	2014	Lokal	-					Pembelian	1	328000	Karanganyar-Di Gudang Kantor LLAJ		1	999	Baik	Ruang Lain, lain	4	Tidak Ditemukan	
1565	21010010013000178	2	1.3.2.18.001.002.011	rambu tidak bersuar lainnya (dst)	53	2014	Lokal	-					Pembelian	1	328000	Karanganyar-Di Gudang Kantor LLAJ		1	999	Baik	Ruang Lain, lain	4	Tidak Ditemukan	
1566	21010010013000179	2	1.3.2.18.001.002.011	rambu tidak bersuar lainnya (dst)	54	2014	Lokal	-					Pembelian	1	328000	Karanganyar-Di Gudang Kantor LLAJ		1	999	Baik	Ruang Lain, lain	4	Tidak Ditemukan	
1567	21010010013000180	2	1.3.2.18.001.002.011	rambu tidak bersuar lainnya (dst)	55	2014	Lokal	-					Pembelian	1	328000	Karanganyar-Di Gudang Kantor LLAJ		1	999	Baik	Ruang Lain, lain	4	Tidak Ditemukan	
1568	21010010013000181	2	1.3.2.18.001.002.011	rambu tidak bersuar lainnya (dst)	56	2014	Lokal	-					Pembelian	1	328000	Karanganyar-Di Gudang Kantor LLAJ		1	999	Baik	Ruang Lain, lain	4	Tidak Ditemukan	
1569	21010010013000182	2	1.3.2.18.001.002.011	rambu tidak bersuar lainnya (dst)	57	2014	Lokal	-					Pembelian	1	328000	Karanganyar-Di Gudang Kantor LLAJ		1	999	Baik	Ruang Lain, lain	4	Tidak Ditemukan	
1570	21010010013000183	2	1.3.2.18.001.002.011	rambu tidak bersuar lainnya (dst)	58	2014	Lokal	-					Pembelian	1	328000	Karanganyar-Di Gudang Kantor LLAJ		1	999	Baik	Ruang Lain, lain	4	Tidak Ditemukan	
1571	21010010013000184	2	1.3.2.18.001.002.011	rambu tidak bersuar lainnya (dst)	59	2014	Lokal	-					Pembelian	1	328000	Karanganyar-Di Gudang Kantor LLAJ		1	999	Baik	Ruang Lain, lain	4	Tidak Ditemukan	
1572	21010010013000185	2	1.3.2.18.001.002.011	rambu tidak bersuar lainnya (dst)	60	2014	Lokal	-					Pembelian	1	328000	Karanganyar-Di Gudang Kantor LLAJ		1	999	Baik	Ruang Lain, lain	4	Tidak Ditemukan	
1573	21010010013000186	2	1.3.2.18.001.002.011	rambu tidak bersuar lainnya (dst)	61	2014	Lokal	-					Pembelian	1	328000	Karanganyar-Di Gudang Kantor LLAJ		1	999	Baik	Ruang Lain, lain	4	Tidak Ditemukan	
1574	21010010013000187	2	1.3.2.18.001.002.011	rambu tidak bersuar lainnya (dst)	62	2014	Lokal	-					Pembelian	1	328000	Karanganyar-Di Gudang Kantor LLAJ		1	999	Baik	Ruang Lain, lain	4	Tidak Ditemukan	
1575	21010010013000188	2	1.3.2.18.001.002.011	rambu tidak bersuar lainnya (dst)	63	2014	Lokal	-					Pembelian	1	328000	Karanganyar-Di Gudang Kantor LLAJ		1	999	Baik	Ruang Lain, lain	4	Tidak Ditemukan	
1576	21010010013000189	2	1.3.2.18.001.002.011	rambu tidak bersuar lainnya (dst)	64	2014	Lokal	-					Pembelian	1	328000	Karanganyar-Di Gudang Kantor LLAJ		1	999	Baik	Ruang Lain, lain	4	Tidak Ditemukan	
1577	21010010013000190	2	1.3.2.18.001.002.011	rambu tidak bersuar lainnya (dst)	65	2014	Lokal	-					Pembelian	1	338000	Karanganyar-Di Gudang Kantor LLAJ		1	999	Baik	Ruang Lain, lain	4	Tidak Ditemukan	
1578	21010010013000191	2	1.3.2.18.001.002.011	rambu tidak bersuar lainnya (dst)	68	2014	Lokal	-					Pembelian	1	114550000	Karanganyar-Guard Rail di Ngaposo		1	13	Baik	Seksi Lalu Lintas	1	Baik	
1579	21010010013000192	2	1.3.2.18.001.002.011	rambu tidak bersuar lainnya (dst)	69	2014	Lokal	-					Pembelian	1	24500000	Karanganyar-Moving Display Di Perempatan Lalung		1	13	Baik	Seksi Lalu Lintas	1	Baik	
1580	21010010013000193	2	1.3.2.18.001.002.011	rambu tidak bersuar lainnya (dst)	70	2014	Lokal	-					Pembelian	1	69500000	Karanganyar-Di Karanganyar Kota		1	13	Baik	Seksi Lalu Lintas	1	Baik	
1581	21010010013000194	2	1.3.2.18.001.002.011	rambu tidak bersuar lainnya (dst)	71	2015	Lokal	-					Pembelian	1	63300000	#NAME?		1	13	Baik	Seksi Lalu Lintas	2	Kurang Baik	
1582	21010010013000195	2	1.3.2.18.001.002.011	rambu tidak bersuar lainnya (dst)	72	2015	Lokal	-					Pembelian	1	98900000	#NAME?		1	13	Baik	Seksi Lalu Lintas	2	Kurang Baik	
1583	21010010013000196	2	1.3.2.18.001.002.011	rambu tidak bersuar lainnya (dst)	73	2015	Lokal	-					Pembelian	1	12600000	#NAME?		1	13	Baik	Seksi Lalu Lintas	2	Kurang Baik	
1584	21010010013000091	2	1.3.2.18.001.003.001	Rambu-rambu Lalin Darat lainnya	1	2014	Lokal	-					Pembelian	1	73965000	Karanganyar-RPPJ Kaki Utara Kebun Agung Suruh,Kaki Selatan Kebun Agung Suruh Barat Simpang 5 Tegalgede,Timur Simpang 3 Taman Pancasila dan Utara Simpang 5 Beji		1	13	Baik	Seksi Lalu Lintas	2	Kurang Baik	
1585	21010010013000089	2	1.3.2.18.001.003.001	Rambu-rambu Lalin Darat lainnya	1	2009	Lokal	-					Pembelian	1	46700000	Karanganyar-Rambu		1	13	Baik	Seksi Lalu Lintas	3	Rusak Berat	
1586	21010010013000090	2	1.3.2.18.001.003.001	Rambu-rambu Lalin Darat lainnya	2	2013	Lokal	-					Pembelian	1	67280000	Karanganyar-Rambu		1	13	Baik	Seksi Lalu Lintas	2	Kurang Baik	
1587	21010010013000092	2	1.3.2.18.001.003.001	Rambu-rambu Lalin Darat lainnya	2	2015	Lokal	-					Pembelian	1	200575000	#NAME?		1	13	Baik	Seksi Lalu Lintas	2	Kurang Baik	
1588	21010010013000378	2	1.3.2.18.001.003.001	Rambu-rambu Lalin Darat lainnya	3	2017	Lokal	-					Pembelian	1	20655900	Bejen, Karanganyar-PJU Buk Siwaluh s.d Bejen		1	13	Baik	Seksi Lalu Lintas	1	Baik	
1589	21010010013000197	2	1.3.2.18.001.003.001	Rambu-rambu Lalin Darat lainnya	3	2016	Lokal	-					Pembelian	1	59000000	Karanganyar-Rambu		1	13	Baik	Seksi Lalu Lintas	1	Baik	
1590	05020010013000114	2	1.3.2.18.001.003.001	Rambu-rambu Lalin Darat lainnya	4	2009	Lokal	-					Pembelian	1	48826150	Manggung (Alun-Alun), Cangakan, Karanganyar-Bangunan Tiang Lampu Hias/Dari Dinas Kebersihan dan Pertamanan		1	13	Baik	Seksi Lalu Lintas	3	Rusak Berat	
1591	21010010013000379	2	1.3.2.18.001.003.001	Rambu-rambu Lalin Darat lainnya	4	2017	Lokal	-					Pembelian	1	20655900	Bejen, Karanganyar-PJU Buk Siwaluh s.d Bejen		1	13	Baik	Seksi Lalu Lintas	1	Baik	
1592	21010010013000380	2	1.3.2.18.001.003.001	Rambu-rambu Lalin Darat lainnya	5	2017	Lokal	-					Pembelian	1	20655900	Bejen, Karanganyar-PJU Buk Siwaluh s.d Bejen		1	13	Baik	Seksi Lalu Lintas	1	Baik	
1593	05020010013000115	2	1.3.2.18.001.003.001	Rambu-rambu Lalin Darat lainnya	5	2009	Lokal	-					Pembelian	1	49202500	Klodran, Colomadu-Bangunan Tiang lampu Hias/Dari Dinas Kebersihan dan Pertamanan		1	13	Baik	Seksi Lalu Lintas	3	Rusak Berat	

No	IDPemd	Barang				Tahun	Merk/Alamat	Type/Penggunaan	Dokumen Sertifikat/ Rangka/ Mesin	Bahan	Ukuran Barang/Konstruksi	Satuan	Asal-Usul	Jumlah		Keterangan	Catatan	Kode			Urutan		Inventarisasi	
		KIB	Kode Barang	Nama Barang	Reg									Brg	Harga			Kondisi	Ruang	Kondisi	Ruang	Kode	Urutan	
																								6.680
2886	21010010013001681	2	1.3.2.18.001.003.001	Rambu-rambu Lalin Darat lainnya	1296	2019	Lokal	-				Pembelian	1	8731520	Cangakan, Karanganyar-PJU - SMK Bharata s.d. Bangjo Pundak		1	13	Baik	Seksi Lalu Lintas	1	Baik		
2887	21010010013001682	2	1.3.2.18.001.003.001	Rambu-rambu Lalin Darat lainnya	1297	2019	Lokal	-				Pembelian	1	8731520	Cangakan, Karanganyar-PJU - SMK Bharata s.d. Bangjo Pundak		1	13	Baik	Seksi Lalu Lintas	1	Baik		
2888	21010010013001683	2	1.3.2.18.001.003.001	Rambu-rambu Lalin Darat lainnya	1298	2019	Lokal	-				Pembelian	1	8731520	Cangakan, Karanganyar-PJU - SMK Bharata s.d. Bangjo Pundak		1	13	Baik	Seksi Lalu Lintas	1	Baik		
2889	21010010013001684	2	1.3.2.18.001.003.001	Rambu-rambu Lalin Darat lainnya	1299	2019	Lokal	-				Pembelian	1	8731520	Cangakan, Karanganyar-PJU - SMK Bharata s.d. Bangjo Pundak		1	13	Baik	Seksi Lalu Lintas	1	Baik		
2890	21010010013001685	2	1.3.2.18.001.003.001	Rambu-rambu Lalin Darat lainnya	1300	2019	Lokal	-				Pembelian	1	8731520	Cangakan, Karanganyar-PJU - SMK Bharata s.d. Bangjo Pundak		1	13	Baik	Seksi Lalu Lintas	1	Baik		
2891	21010010013001686	2	1.3.2.18.001.003.001	Rambu-rambu Lalin Darat lainnya	1301	2019	Lokal	-				Pembelian	1	8731520	Cangakan, Karanganyar-PJU - SMK Bharata s.d. Bangjo Pundak		1	13	Baik	Seksi Lalu Lintas	1	Baik		
2892	21010010013001687	2	1.3.2.18.001.003.001	Rambu-rambu Lalin Darat lainnya	1302	2019	Lokal	-				Pembelian	1	8731520	Cangakan, Karanganyar-PJU - SMK Bharata s.d. Bangjo Pundak		1	13	Baik	Seksi Lalu Lintas	1	Baik		
2893	21010010013001688	2	1.3.2.18.001.003.001	Rambu-rambu Lalin Darat lainnya	1303	2019	Lokal	-				Pembelian	1	8731520	Cangakan, Karanganyar-PJU - SMK Bharata s.d. Bangjo Pundak		1	13	Baik	Seksi Lalu Lintas	1	Baik		
2894	21010010013001689	2	1.3.2.18.001.003.001	Rambu-rambu Lalin Darat lainnya	1304	2019	Lokal	-				Pembelian	1	8731520	Cangakan, Karanganyar-PJU - SMK Bharata s.d. Bangjo Pundak		1	13	Baik	Seksi Lalu Lintas	1	Baik		
2895	21010010013001690	2	1.3.2.18.001.003.001	Rambu-rambu Lalin Darat lainnya	1305	2019	Lokal	-				Pembelian	1	8731520	Cangakan, Karanganyar-PJU - SMK Bharata s.d. Bangjo Pundak		1	13	Baik	Seksi Lalu Lintas	1	Baik		
2896	21010010013001691	2	1.3.2.18.001.003.001	Rambu-rambu Lalin Darat lainnya	1306	2019	Lokal	-				Pembelian	1	8731520	Cangakan, Karanganyar-PJU - SMK Bharata s.d. Bangjo Pundak		1	13	Baik	Seksi Lalu Lintas	1	Baik		
2897	21010010013001692	2	1.3.2.18.001.003.001	Rambu-rambu Lalin Darat lainnya	1307	2019	Lokal	-				Pembelian	1	8731520	Karangmojo, Buran, Tasikmadu-PJU - Karangmojo		1	13	Baik	Seksi Lalu Lintas	1	Baik		
2898	21010010013001693	2	1.3.2.18.001.003.001	Rambu-rambu Lalin Darat lainnya	1308	2019	Lokal	-				Pembelian	1	8731520	Karangmojo, Buran, Tasikmadu-PJU - Karangmojo		1	13	Baik	Seksi Lalu Lintas	1	Baik		
2899	21010010013001694	2	1.3.2.18.001.003.001	Rambu-rambu Lalin Darat lainnya	1309	2019	Lokal	-				Pembelian	1	8731520	Karangmojo, Buran, Tasikmadu-PJU - Karangmojo		1	13	Baik	Seksi Lalu Lintas	1	Baik		
2900	21010010013001695	2	1.3.2.18.001.003.001	Rambu-rambu Lalin Darat lainnya	1310	2019	Lokal	-				Pembelian	1	8731520	Karangmojo, Buran, Tasikmadu-PJU - Karangmojo		1	13	Baik	Seksi Lalu Lintas	1	Baik		
2901	21010010013001696	2	1.3.2.18.001.003.001	Rambu-rambu Lalin Darat lainnya	1311	2019	Lokal	-				Pembelian	1	8731520	Karangmojo, Buran, Tasikmadu-PJU - Karangmojo		1	13	Baik	Seksi Lalu Lintas	1	Baik		
2902	21010010013001697	2	1.3.2.18.001.003.001	Rambu-rambu Lalin Darat lainnya	1312	2019	Lokal	-				Pembelian	1	8731520	Karangmojo, Buran, Tasikmadu-PJU - Karangmojo		1	13	Baik	Seksi Lalu Lintas	1	Baik		
2903	21010010013001698	2	1.3.2.18.001.003.001	Rambu-rambu Lalin Darat lainnya	1313	2019	Lokal	-				Pembelian	1	8731520	Karangmojo, Buran, Tasikmadu-PJU - Karangmojo		1	13	Baik	Seksi Lalu Lintas	1	Baik		
2904	21010010013001699	2	1.3.2.18.001.003.001	Rambu-rambu Lalin Darat lainnya	1314	2019	Lokal	-				Pembelian	1	8731520	Karangmojo, Buran, Tasikmadu-PJU - Karangmojo		1	13	Baik	Seksi Lalu Lintas	1	Baik		
2905	21010010013001700	2	1.3.2.18.001.003.001	Rambu-rambu Lalin Darat lainnya	1315	2019	Lokal	-				Pembelian	1	8731520	Karangmojo, Buran, Tasikmadu-PJU - Karangmojo		1	13	Baik	Seksi Lalu Lintas	1	Baik		
2906	21010010013001701	2	1.3.2.18.001.003.001	Rambu-rambu Lalin Darat lainnya	1316	2019	Lokal	-				Pembelian	1	8731520	Karangmojo, Buran, Tasikmadu-PJU - Karangmojo		1	13	Baik	Seksi Lalu Lintas	1	Baik		
2907	21010010013001702	2	1.3.2.18.001.003.001	Rambu-rambu Lalin Darat lainnya	1317	2019	Lokal	-				Pembelian	1	8731520	Karangmojo, Buran, Tasikmadu-PJU - Karangmojo		1	13	Baik	Seksi Lalu Lintas	1	Baik		
2908	21010010013001703	2	1.3.2.18.001.003.001	Rambu-rambu Lalin Darat lainnya	1318	2019	Lokal	-				Pembelian	1	8731520	Delingan, Karanganyar-PJU - Delingan		1	13	Baik	Seksi Lalu Lintas	1	Baik		
2909	21010010013001704	2	1.3.2.18.001.003.001	Rambu-rambu Lalin Darat lainnya	1319	2019	Lokal	-				Pembelian	1	8731520	Delingan, Karanganyar-PJU - Delingan		1	13	Baik	Seksi Lalu Lintas	1	Baik		
2910	21010010013001705	2	1.3.2.18.001.003.001	Rambu-rambu Lalin Darat lainnya	1320	2019	Lokal	-				Pembelian	1	8731520	Delingan, Karanganyar-PJU - Delingan		1	13	Baik	Seksi Lalu Lintas	1	Baik		
2911	21010010013001706	2	1.3.2.18.001.003.001	Rambu-rambu Lalin Darat lainnya	1321	2019	Lokal	-				Pembelian	1	8731520	Delingan, Karanganyar-PJU - Delingan		1	13	Baik	Seksi Lalu Lintas	1	Baik		
2912	21010010013001707	2	1.3.2.18.001.003.001	Rambu-rambu Lalin Darat lainnya	1322	2019	Lokal	-				Pembelian	1	8731520	Delingan, Karanganyar-PJU - Delingan		1	13	Baik	Seksi Lalu Lintas	1	Baik		
2913	21010010013001708	2	1.3.2.18.001.003.001	Rambu-rambu Lalin Darat lainnya	1323	2019	Lokal	-				Pembelian	1	8731520	Delingan, Karanganyar-PJU - Delingan		1	13	Baik	Seksi Lalu Lintas	1	Baik		
2914	21010010013001709	2	1.3.2.18.001.003.001	Rambu-rambu Lalin Darat lainnya	1324	2019	Lokal	-				Pembelian	1	8731520	Delingan, Karanganyar-PJU - Delingan		1	13	Baik	Seksi Lalu Lintas	1	Baik		
2915	21010010013001710	2	1.3.2.18.001.003.001	Rambu-rambu Lalin Darat lainnya	1325	2019	Lokal	-				Pembelian	1	8731520	Delingan, Karanganyar-PJU - Delingan		1	13	Baik	Seksi Lalu Lintas	1	Baik		
2916	21010010013001711	2	1.3.2.18.001.003.001	Rambu-rambu Lalin Darat lainnya	1326	2019	Lokal	-				Pembelian	1	8731520	Delingan, Karanganyar-PJU - Delingan		1	13	Baik	Seksi Lalu Lintas	1	Baik		
2917	21010010013001712	2	1.3.2.18.001.003.001	Rambu-rambu Lalin Darat lainnya	1327	2019	Lokal	-				Pembelian	1	8731520	Delingan, Karanganyar-PJU - Delingan		1	13	Baik	Seksi Lalu Lintas	1	Baik		
2918	21010010013001713	2	1.3.2.18.001.003.001	Rambu-rambu Lalin Darat lainnya	1328	2019	Lokal	-				Pembelian	1	8731518	Delingan, Karanganyar-PJU - Delingan		1	13	Baik	Seksi Lalu Lintas	1	Baik		
2919	21010010012002179	2	1.3.2.18.001.003.001	Rambu-rambu Lalin Darat lainnya	1329	2020	Lokal	-	Besi	-		Pembelian	1	84858000	PJU - Pertigaan depan Kecamatan Kerjo		1	13	Baik	Seksi Lalu Lintas	1	Baik		
2920	21010010012002180	2	1.3.2.18.001.003.001	Rambu-rambu Lalin Darat lainnya	1330	2020	Lokal	-	Besi	-		Pembelian	1	199836000	High Mast - Pertigaan timur Kecamatan Jumantono		1	13	Baik	Seksi Lalu Lintas	1	Baik		
2921	21010010013000001	3	1.3.3.01.001.001.001	Bangunan Gedung Kantor Permanen	1	1960	Terminal Matesih	-	Beton		12 m2	Pembelian	1	100900000	Kantor Terminal Depan Matesih (Ex Dipenda)		3	24	Rusak Berat		3	Rusak Berat		
2922	21010010013000002	3	1.3.3.01.001.001.001	Bangunan Gedung Kantor Permanen	2	1960	Terminal Matesih	-	Beton		20,5 m2	Pembelian	1	922500	Kantor Belakang Terminal Matesih (Ex Dipenda)		3	24	Rusak Berat		3	Rusak Berat		
2923	21010010013000007	3	1.3.3.01.001.001.001	Bangunan Gedung Kantor Permanen	7	1986	Terminal Jungke	-	Beton		14 m2	Pembelian	1	313750000	Terminal Jungke		1	23	Baik			1	Baik	
2924	21010010013000008	3	1.3.3.01.001.001.001	Bangunan Gedung Kantor Permanen	8	1994	Gondangrejo	-	Beton		208 m2	Pembelian	1	31200000	Kantor Terminal Gondangrejo		1	31	Baik			1	Baik	
2925	21010010013000009	3	1.3.3.01.001.001.001	Bangunan Gedung Kantor Permanen	9	1996	Lalung Karanganyar	-	Beton		204 m2	Pembelian	1	1377117000	kantor LLAJ		1	12	Baik			1	Baik	
2926	21010010013000010	3	1.3.3.01.001.001.001	Bangunan Gedung Kantor Permanen	10	1996	Terminal Jumapolo	-	Beton		9 m2	Pembelian	1	398319000	Terminal Jumapolo		1	25	Baik			1	Baik	
2927	21010010013000011	3	1.3.3.01.001.001.001	Bangunan Gedung Kantor Permanen	11	2000	Terminal Palur	-	Beton		81 m2	Pembelian	1	696784000	Terminal Palur		1	30	Baik			1	Baik	
2928	21010010013000014	3	1.3.3.01.001.001.001	Bangunan Gedung Kantor Permanen	14	2011	DOMPON	-	Beton		300 m2	Hibah	1	20000000	Kantor Dishub PKP (Barat Taman)		1	4	Baik			1	Baik	
2929	21010010013000015	3	1.3.3.01.001.001.001	Bangunan Gedung Kantor Permanen	15	2011	DOMPON	-	Beton		236 m2	Hibah	1	217975000	Kantor Dishub PKP (Barat Taman)		1	4	Baik			1	Baik	
2930	21010010013000016	3	1.3.3.01.001.001.001	Bangunan Gedung Kantor Permanen	17	2011	DOMPON	-	Beton		50 m2	Hibah	1	52920000	Kantor Dishub PKP (Barat Taman)		1	4	Baik			1	Baik	

No	IDPemd	Barang					Tahun	Merk/Alamat	Type/Penggunaan	Dokumen Sertifikat/ Rangka/ Mesin	Bahan	Ukuran Barang/Konstruksi	Satuan	Asal-Usul	Jumlah		Keterangan	Catatan	Kode			Uraian		Inventarisasi	
		KIB	Kode Barang	Nama Barang	Reg	Brig									Harga	Kondisi			Ruang	Kondisi	Ruang	Kode	Uraian		
																								19	20
1	2	3	4	5	6	7	8	9	10	11	12	13	14	15	16.00	17	18	19	20	21	22	23	24		
2931	21010010013000019	3	1.3.3.01.001.001.005	Bangunan Gedung Kantor Lain-lain	1	2010	Karanganyar		-	Beton	200 m2	Pembelian		1	198620000	Car Jalan		1	4	Baik		1	Baik		
2932	05020010013000017	3	1.3.3.01.001.001.005	Bangunan Gedung Kantor Lain-lain	1	2014	TAMAN GAJAH DAN TAMAN GSI		050/287.3.19/BA.PHP/2014	Beton	480 m2	Pembelian		1	393160500	Pagar Taman GSI/Dari Dinas Kebersihan dan Pertamanan		1	4	Baik		1	Baik		
2933	05020010013000008	3	1.3.3.01.001.001.005	Bangunan Gedung Kantor Lain-lain	2	2006	Taman Pancasila				120 m2	Hibah		1	931050000	Bangunan Tiang Bendera Taman Pancasila/Dari Dinas Kebersihan dan Pertamanan		1	4	Baik		3	Rusak Berat		
2934	05020010013000010	3	1.3.3.01.001.001.005	Bangunan Gedung Kantor Lain-lain	3	2005	palur, batas kabupaten, colomadu		-		20 m2	Pembelian		1	489854000	Bangunan Tiang Bendera Perbatasan Colomadu/Dari Dinas Kebersihan dan Pertamanan		1	4	Baik		3	Rusak Berat		
2935	21010010013000375	3	1.3.3.01.001.001.005	Bangunan Gedung Kantor Lain-lain	6	2017	Kantor Dishub dan PKP				3 m2	Pembelian		1	731405000	Tower penerima untuk Area Traffic Control System (ATCS)		1	13	Baik		1	Baik		
2936	05020010013000046	3	1.3.3.01.001.004.006	Bangunan Gedung Instalasi lain-lain	1	2013	Jalan lawu, Karanganyar		050/283.5.19/BA.SHP/XII/2013		400 m2	Pembelian		1	201883000	Madian Jalan/Dari Dinas Kebersihan dan Pertamanan		3	4	Rusak Berat		3	Rusak Berat		
2937	05020010013000047	3	1.3.3.01.001.004.006	Bangunan Gedung Instalasi lain-lain	2	2013	TAWANGMANGAU		050/283.3.19/BA.SHP/XII/2013		250 m2	Pembelian		1	201640000	Bangunan Trotoar/Dari Dinas Kebersihan dan Pertamanan		1	4	Baik		1	Baik		
2938	05020010013000055	3	1.3.3.01.001.004.006	Bangunan Gedung Instalasi lain-lain	7	2015	Rehabilitasi Trotoar Depan Pegadaian s/d Gedung Wanita		050/235.2.19/BA.PHO/XII/2015		150 m2	Pembelian		1	124065000	Bangunan Trotoar Depan Pegadaian s/d Gedung Wanita/Dari Dinas Kebersihan dan Pertamanan	Penghapusan 2022 - Total	1	4	Baik		3	Rusak Berat		
2939	21010010013000023	3	1.3.3.01.001.008.001	Bangunan Gedung Tempat Ibadah Permanen	1	1960	Ngilyan Lutung Karanganyar		-		28 m2	Pembelian		1	32000000	Mushola Kantor LLAJ		1	13	Baik		1	Baik		
2940	21010010013000024	3	1.3.3.01.001.008.001	Bangunan Gedung Tempat Ibadah Permanen	2	1994	Gondangrejo		-	Beton	45 m2	Pembelian		1	20250000	Mushola Kantor Terminal Gondangrejo		1	31	Baik		1	Baik		
2941	21010010013000025	3	1.3.3.01.001.008.001	Bangunan Gedung Tempat Ibadah Permanen	3	1998	Terminal Palur		-	Beton	25 m2	Pembelian		1	11250000	Mushola Terminal Palur		1	30	Baik		1	Baik		
2942	21010010013000027	3	1.3.3.01.001.012.001	Gedung Pertokoan/Koperasi/Pasar Permanen	2	1986	Terminal Jungke		-	Beton	6 m2	Pembelian		1	27000000	Kios Terminal Jungke		1	23	Baik		1	Baik		
2943	21010010013000028	3	1.3.3.01.001.012.001	Gedung Pertokoan/Koperasi/Pasar Permanen	3	1994	Gondangrejo		-	Beton	52 m2	Pembelian		1	23400000	Kios terminal Gondangrejo		1	31	Baik		1	Baik		
2944	21010010013000029	3	1.3.3.01.001.012.001	Gedung Pertokoan/Koperasi/Pasar Permanen	4	1996	Terminal Jumapolo		-	Beton	605 m2	Pembelian		1	272250000	Kios Terminal Jumapolo		1	25	Baik		1	Baik		
2945	21010010013000030	3	1.3.3.01.001.012.001	Gedung Pertokoan/Koperasi/Pasar Permanen	5	1998	Terminal Palur		-	Beton	502,5 m2	Pembelian		1	226125000	Kios Terminal Palur		1	30	Baik		1	Baik		
2946	21010010013000032	3	1.3.3.01.001.012.003	Gedung Pertokoan/Koperasi/Pasar Danaruri	1	1994	Terminal Gondangrejo		-		31 m2	Pembelian		1	13950000	Kios Danaruri Gondangrejo		1	31	Baik		1	Baik		
2947	21010010013000033	3	1.3.3.01.001.012.004	Bangunan Gedung Pertokoan Lain-lain (dst)	1	1960	Ngilyan Lutung Karanganyar		-		24 m2	Pembelian		1	22880000	Kantin Kantor LLAJ		1	17	Baik		1	Baik		
2948	21010010013000034	3	1.3.3.01.001.013.001	Gedung Pos Jaga Permanen	1	1998	Terminal Palur		-	Beton	15 m2	Pembelian		1	67500000	Pos Jaga Terminal Palur		1	30	Baik		1	Baik		
2949	21010010013000035	3	1.3.3.01.001.013.001	Gedung Pos Jaga Permanen	2	2000			-	Beton	6 m2	Pembelian		1	12750000	Pos Retribusi Terminal Palur Utara A		1	30	Baik		1	Baik		
2950	21010010013000036	3	1.3.3.01.001.013.002	Gedung Pos Jaga Semi Permanen	1	1998	Terminal Palur		-		12,5 m2	Pembelian		1	5625000	Pos Retribusi Terminal Palur Utara B		1	30	Baik		2	Kurang Baik		
2951	21010010013000038	3	1.3.3.01.001.014.002	Gedung Garasi/Pool Semi Permanen	2	1976	Cangkakan Karanganyar		K25339/10-13-53		49 m2	Pembelian		1	5000000	Garasi Cangkakan A		1	999	Baik		4	Tidak Ditemukan		
2952	21010010013000039	3	1.3.3.01.001.014.002	Gedung Garasi/Pool Semi Permanen	3	1976	Cangkakan Karanganyar		K25339/10-13-53		42 m2	Pembelian		1	15000000	Garasi Cangkakan B		1	999	Baik		4	Tidak Ditemukan		
2953	05020010013000072	3	1.3.3.01.001.017.004	Bangunan Gedung Museum Lain-lain (dst)	1	2013	Papahan, Tasikmadu, Karanganyar		050/283.7.19/BA.SHP/PPK/XII/2013		50 m2	Pembelian		1	201266500	Tugu Adipura Papahan/Dari Dinas Kebersihan dan Pertamanan		1	4	Baik		1	Baik		
2954	21010010013000043	3	1.3.3.01.001.018.001	Bangunan Gedung Terminal/Pelabuhan/Bandara Permanen	1	1960	Matesih Karanganyar		-		500 m2	Pembelian		1	79474350	Terminal Matesih		1	24	Baik		3	Rusak Berat		
2955	21010010013000046	3	1.3.3.01.001.018.001	Bangunan Gedung Terminal/Pelabuhan/Bandara Permanen	4	1980	Matesih		-	Beton	3465 m2	Pembelian		1	346500000	Terminal Non Bus Matesih (ex Dipenda)		3	24	Rusak Berat		3	Rusak Berat		
2956	21010010013000047	3	1.3.3.01.001.018.001	Bangunan Gedung Terminal/Pelabuhan/Bandara Permanen	5	1985	Jungke		-	Beton	2393 m2	Pembelian		1	239300000	Terminal Jungke		1	23	Baik		1	Baik		
2957	21010010013000048	3	1.3.3.01.001.018.001	Bangunan Gedung Terminal/Pelabuhan/Bandara Permanen	6	1986	Jaten Karanganyar		-	Beton	3000 m2	Pembelian		1	382280000	Terminal Palur		1	30	Baik		1	Baik		
2958	21010010013000049	3	1.3.3.01.001.018.001	Bangunan Gedung Terminal/Pelabuhan/Bandara Permanen	7	1986	Jatipuro		-	Beton	850 m2	Pembelian		1	85000000	Terminal Jatipuro		1	28	Baik		1	Baik		
2959	21010010013000050	3	1.3.3.01.001.018.001	Bangunan Gedung Terminal/Pelabuhan/Bandara Permanen	8	1986	Terminal Jungke		-	Beton	502 m2	Pembelian		1	225900000	Terminal Jungke		1	23	Baik		1	Baik		
2960	21010010013000051	3	1.3.3.01.001.018.001	Bangunan Gedung Terminal/Pelabuhan/Bandara Permanen	9	1987	Jumapolo		-	Beton	795 m2	Pembelian		1	79500000	Terminal Jumapolo		1	25	Baik		1	Baik		
2961	21010010013000052	3	1.3.3.01.001.018.001	Bangunan Gedung Terminal/Pelabuhan/Bandara Permanen	10	1994	Gondangrejo		-	Beton	3685 m2	Pembelian		1	368500000	Terminal Gondangrejo		1	31	Baik		1	Baik		
2962	21010010013000090	3	1.3.3.01.001.018.001	Bangunan Gedung Terminal/Pelabuhan/Bandara Permanen	11	2020	Mojogedang, Mojogedang		-	Beton	30 m2	Pembelian		1	194264000	Shelter Timur Kecamatan Mojogedang		1	12	Baik		1	Baik		
2963	21010010013000054	3	1.3.3.01.001.018.005	Bangunan Gedung Terminal Lain-lain (dst)	1	1960	Terminal Matesih		-	Beton	15,5 m2	Pembelian		1	69750000	Ruang Tunggu Terminal Matesih (Ex Dipenda)		3	999	Rusak Berat		4	Tidak Ditemukan		
2964	21010010013000059	3	1.3.3.01.001.018.005	Bangunan Gedung Terminal Lain-lain (dst)	6	1996	Terminal Jumapolo		-	Beton	30 m2	Pembelian		1	135000000	Terminal Jumapolo		1	25	Baik		1	Baik		
2965	21010010013000060	3	1.3.3.01.001.018.005	Bangunan Gedung Terminal Lain-lain (dst)	7	1996	Terminal Jumapolo		-	Beton	6 m2	Pembelian		1	27000000	Terminal Jumapolo		1	25	Baik		1	Baik		
2966	21010010013000061	3	1.3.3.01.001.018.005	Bangunan Gedung Terminal Lain-lain (dst)	8	1998	Terminal Palur		-	Beton	60 m2	Pembelian		1	270000000	Terminal Palur		1	30	Baik		1	Baik		
2967	21010010013000062	3	1.3.3.01.001.018.005	Bangunan Gedung Terminal Lain-lain (dst)	9	1998	Terminal Palur		-	Beton	20 m2	Pembelian		1	90000000	Terminal Palur		1	30	Baik		1	Baik		
2968	21010010013000063	3	1.3.3.01.001.018.005	Bangunan Gedung Terminal Lain-lain (dst)	10	2004	Jambangan		-	Beton	65 m2	Pembelian		1	204239000	Terminal Jambangan		1	32	Baik		1	Baik		
2969	21010010013000064	3	1.3.3.01.001.018.005	Bangunan Gedung Terminal Lain-lain (dst)	11	2010	Terminal Gondangrejo		621.5/27.5/10		1340 m2	Pembelian		1	341850000	Terminal Gondangrejo		1	31	Baik		1	Baik		
2970	21010010013000065	3	1.3.3.01.001.018.005	Bangunan Gedung Terminal Lain-lain (dst)	12	2010	Terminal Ngargoyoso		621/28/10		200 m2	Pembelian		1	388350000	Terminal Ngargoyoso		1	28	Baik		1	Baik		
2971	21010010013000066	3	1.3.3.01.001.018.005	Bangunan Gedung Terminal Lain-lain (dst)	13	2010	Terminal Gondangrejo		645/29/10		700 m2	Pembelian		1	1791813555	Terminal Gondangrejo		1	31	Baik		1	Baik		
2972	21010010013000067	3	1.3.3.01.001.018.005	Bangunan Gedung Terminal Lain-lain (dst)	14	2010	Terminal Ngargoyoso		645/24/10		400 m2	Pembelian		1	886110000	Terminal Ngargoyoso		1	28	Baik		1	Baik		

No	IDPemd	Barang					Tahun	Merk/Alamat	Type/Penggunaan	Dokumen Sertifikat/Rangka/ Mesin	Bahan	Ukuran Barang/Konstruksi	Satuan	Asal-Usul	Jumlah		Keterangan	Catatan	Kode			Urutan		Inventarisasi							
		KIB	Kode Barang	Nama Barang	Reg	Tahun									Merk/Alamat	Type/Penggunaan			Dokumen Sertifikat/Rangka/ Mesin	Bahan	Ukuran Barang/Konstruksi	Satuan	Asal-Usul	Brg	Harga	Kondisi	Ruang	Kondisi	Ruang	Kode	Uraian
2973	2101001001300068	3	1.3.3.01.001.018.005	Bangunan Gedung Terminal Lain-lain (dst)	15	2010	Jenawi Karanganyar	050/363/10	Beton	40 m2	Pembelian	1	98818000	Terminal Jenawi		1	29	Baik		1	Baik										
2974	2101001001300069	3	1.3.3.01.001.018.005	Bangunan Gedung Terminal Lain-lain (dst)	16	2010	Terminal Gondangrejo	621/26/10		600 m2	Pembelian	1	973802000	Terminal Gondangrejo		1	31	Baik		1	Baik										
2975	2101001001300070	3	1.3.3.01.001.018.005	Bangunan Gedung Terminal Lain-lain (dst)	17	2010	Terminal Ngargoyoso	613/25/10		120 m2	Pembelian	1	346402000	Terminal Ngargoyoso		1	28	Baik		1	Baik										
2976	2101001001300072	3	1.3.3.01.001.018.005	Bangunan Gedung Terminal Lain-lain (dst)	19	2010	Jatipuro Karanganyar	050/36/10		30 m2	Pembelian	1	102900000	Terminal Jatipuro		1	26	Baik		1	Baik										
2977	2101001001300073	3	1.3.3.01.001.018.005	Bangunan Gedung Terminal Lain-lain (dst)	20	2010	Terminal Jambangan	050/48/10		30 m2	Pembelian	1	60780000	Terminal Jambangan		1	32	Baik		1	Baik										
2978	2101001001300074	3	1.3.3.01.001.018.005	Bangunan Gedung Terminal Lain-lain (dst)	21	2010	Terminal Karangpandan	645/32/10	Beton	160 m2	Pembelian	1	280226000	Terminal Karangpandan		1	27	Baik		1	Baik										
2979	2101001001300075	3	1.3.3.01.001.019.004	Bangunan Penguji Kelakan Lain-lain (dst)	1	2000	Lalung Karanganyar	-	Beton	480 m2	Pembelian	1	336599000	Kantor LLAJ		1	17	Baik		1	Baik										
2980	2101001001300077	3	1.3.3.01.001.030.001	Bangunan Gedung Tempat Kerja Lainnya Permanen	1	2011	DOMPON	-	Beton	10 m2	Pembelian	1	10000000	ex DPU		1	4	Baik		1	Baik										
2981	2101001001300078	3	1.3.3.01.001.030.001	Bangunan Gedung Tempat Kerja Lainnya Permanen	2	2011	DOMPON	-	Beton	200 m2	Hibah	1	15000000	ex DPU		1	4	Baik		1	Baik										
2982	2101001001300079	3	1.3.3.01.001.030.005	Bangunan Tempat Kerja Lain-lain (dst)	1	2010	Jurug	645.7/30/10	Beton	40 m2	Pembelian	1	572435500	Palur		1	30	Baik		1	Baik										
2983	0502001001300077	3	1.3.3.01.001.030.005	Bangunan Tempat Kerja Lain-lain (dst)	2	2013	Karangpandan (Terminal Parwisata Karangpandan)	050/289.4.19/BA. PHO/PPK/XII/2013		250 m2	Pembelian	1	47225000	Trotoar/Dari Dinas Kebersihan dan Pertamanan		1	4	Baik		1	Baik										
2984	0502001001300078	3	1.3.3.01.001.030.005	Bangunan Tempat Kerja Lain-lain (dst)	3	2013	Air Mancur-Perempatan Papahan	050/289.4.19/BA. PHO/PPK/XII/2013		250 m2	Pembelian	1	95728000	Trotoar/Dari Dinas Kebersihan dan Pertamanan		1	4	Baik		1	Baik										
2985	0502001001300082	3	1.3.3.01.001.030.005	Bangunan Tempat Kerja Lain-lain (dst)	7	2014	Kekajsaan Negeri-Polres	050/268.2.19/BA. PPHP/XII/2014		250 m2	Pembelian	1	197623500	Trotoar/Dari Dinas Kebersihan dan Pertamanan		1	4	Baik		1	Baik										
2986	2101001001300089	3	1.3.3.01.001.030.005	Bangunan Tempat Kerja Lain-lain (dst)	12	2017	Popongan, Karanganyar	-		45 m2	Pembelian	1	73430000	Taman di Pujasera Timur		1	4	Baik		1	Baik										
2987	2101001001300040	3	1.3.3.01.001.035.004	Bangunan Stasiun Bus Lain-lain (dst)	1	1994	Gondangrejo	-		44 m2	Pembelian	1	19800000	Halte Terminal Gondangrejo		1	31	Baik		1	Baik										
2988	2101001001300041	3	1.3.3.01.001.035.004	Bangunan Stasiun Bus Lain-lain (dst)	2	2010	Ji.Lawu Karanganyar	050/36.4/10	Beton	15 m2	Pembelian	1	43000000	Halte Terminal Depan Pengadilan Negeri		1	17	Baik		1	Baik										
2989	2101001001300042	3	1.3.3.01.001.035.004	Bangunan Stasiun Bus Lain-lain (dst)	3	2010	Karangpandan	050/46/10	Beton	15 m2	Pembelian	1	51250000	Halte Karangpandan		1	17	Baik		1	Baik										
2990	2101001001300081	3	1.3.3.01.002.003.016	Rumah Negara Golongan III Lain-lain	2	1978	Cangkajene Karanganyar	-	Beton	49 m2	Pembelian	1	49870000	Kantor DPU		1	4	Baik		1	Baik										
2991	0502001001300111	3	1.3.3.02.001.002.003	Tugu Peringatan Lainnya	3	2008	Bejen, Karanganyar	-	Beton	8 m2	Hibah	1	48532000	Monumen Joko Songo/Dari Dinas Kebersihan dan Pertamanan		1	4	Baik		1	Baik										
2992	0502001001300099	3	1.3.3.02.001.002.004	Tugu lainnya (dst)	1	2004	Karanganyar	-	Beton	60 m2	Hibah	1	287911150	Tiang Bendera Parata Perbatasan/Dari Dinas Kebersihan dan Pertamanan		1	4	Baik		1	Baik										
2993	2101001001300082	3	1.3.3.03.001.003.002	Bangunan Menara Radio	1	1978	Balong Jenawi	-	Beton	36 m2	Pembelian	1	10000000	Balong Jenawi		1	29	Baik		1	Baik										
2994	0502001001300097	3	1.3.3.03.001.003.006	Bangunan Menara Telekomunikasi Lain-lain (dst)	1	2012	Jalan Adi Sucipto, Colomadu	050/226.19/BA ST HP/XII/2012	Beton	600 m2	Pembelian	1	47650000	Bangunan Tiang Bendera/Dari Dinas Kebersihan dan Pertamanan		1	4	Baik		1	Baik										
2995	0502001001300112	3	1.3.3.04.001.001.003	Tugu/Tanda Batas Administrasi Kabupaten	1	2012	Colomadu, Karanganyar	050/0125.1.19/BA. STP/VIII/2012	Beton	200 m2	Pembelian	1	95400000	Gapura Perbatasan/Dari Dinas Kebersihan dan Pertamanan		1	4	Baik		1	Baik										
2996	0502001001400001	4	1.3.4.01.001.002.005	Jalan Propinsi Lain-lain	1	2015	JALAN LAWU PAPANAN SD PEGADAJAN	050/238.1.19/BA. PHO/XII/2015	TANA H	4000 m2	Pembelian	1	198350000	Penataan Kawasan Jalan Lawu Karanganyar / Dari Dinas Kebersihan dan Pertamanan		1	4	Baik		1	Baik										
2997	2101001001400001	4	1.3.4.01.001.003.003	Jalan Kabupaten Lokal	1	2010	Terminal Gondangrejo	613.13/27/10	Pelebaran Jalan	m2	Pembelian	1	388685000			1	12	Baik		1	Baik										
2998	2101001001400002	4	1.3.4.01.001.003.005	Jalan Kabupaten Lain-lain	1	2010	Persimpangan Papahan	621/27/10	Perbaikan Geometrik	m2	Pembelian	1	1007323000			1	12	Baik		1	Baik										
2999	0502001001400015	4	1.3.4.02.005.006.007	Bangunan Pelengkap Pengembangan Lain-lain	1	2007	Jatipuro	-	Beton	2000 m2	Hibah	1	69170000	Bij langsung DPU th 2007 ; Geolistrik Jatipuro dan Jumantono/Dari Dinas Kebersihan dan Pertamanan		1	13	Baik		1	Baik										
3000	0502001001400016	4	1.3.4.02.006.005.005	Bangunan Penampung Air Baku	1	2005	Palur Karanganyar	-	beton	28000 m2	Hibah	1	1166721000	Bij Modis DPU th.2005, 2006, 2007 ; Blumen palur ke utara tahap 1 s/d 3/Dari Dinas Kebersihan dan Pertamanan		1	13	Baik		1	Baik										
3001	21010010014000226	4	1.3.4.03.005.003.004	Pembangkit Listrik Tenaga Mikro Lain-lain	1	2021	SEPANJANG JALAN KUSUMAHADI SAMPAI DENGAN RS JATHUSADA	SP2D-1800/XI/LS/DISHU BAJA B/2021		3 m2	Pembelian	1	269000000	PJU TAHUN 2021 SEPANJANG JALAN KUSUMAHADI SAMPAI DENGAN RS JATHUSADA		1	13	Baik		1	Baik										
3002	21010010014000227	4	1.3.4.03.005.003.004	Pembangkit Listrik Tenaga Mikro Lain-lain	2	2021	SEPANJANG JALAN KUSUMAHADI SAMPAI DENGAN RS. JATI HUSADA	SP2D-1800/XI/LS/DISHU BAJA B/2021		3 m2	Pembelian	1	269000000	PJU 2021 SEPANJANG JALAN FABRIK KUSUMAHADI SAMPAI DENAGAN RS. JATI HUSADA		1	13	Baik		1	Baik										
3003	21010010014000228	4	1.3.4.03.005.003.004	Pembangkit Listrik Tenaga Mikro Lain-lain	3	2021	SEPANJANG JALAN KUSUMAHADI SAMPAI DENGAN RS. JATI HUSADA	SP2D-1800/XI/LS/DISHU BAJA B/2021		3 m2	Pembelian	1	269000000	SEPANJANG JALAN KUSUMAHADI SAMPAI DENGAN RS. JATI HUSADA		1	13	Baik		1	Baik										
3004	21010010014000229	4	1.3.4.03.005.003.004	Pembangkit Listrik Tenaga Mikro Lain-lain	4	2021	SEPANJANG JALAN KUSUMAHADI SAMPAI DENGAN RS. JATI HUSADA	SP2D-1800/XI/LS/DISHU BAJA B/2021		3 m2	Pembelian	1	269000000	SEPANJANG JALAN KUSUMAHADI SAMPAI DENGAN RS. JATI HUSADA		1	13	Baik		1	Baik										
3005	21010010014000230	4	1.3.4.03.005.003.004	Pembangkit Listrik Tenaga Mikro Lain-lain	5	2021	SEPANJANG JALAN KUSUMAHADI SAMPAI DENGAN RS. JATI HUSADA	SP2D-1800/XI/LS/DISHU BAJA B/2021		3 m2	Pembelian	1	269000000	SEPANJANG JALAN KUSUMAHADI SAMPAI DENGAN RS. JATI HUSADA		1	13	Baik		1	Baik										
3006	21010010014000231	4	1.3.4.03.005.003.004	Pembangkit Listrik Tenaga Mikro Lain-lain	6	2021	SEPANJANG JALAN KUSUMAHADI SAMPAI DENGAN RS. JATI HUSADA	SP2D-1800/XI/LS/DISHU BAJA B/2021		3 m2	Pembelian	1	269000000	SEPANJANG JALAN KUSUMAHADI SAMPAI DENGAN RS. JATI HUSADA		1	13	Baik		1	Baik										
3007	21010010014000232	4	1.3.4.03.005.003.004	Pembangkit Listrik Tenaga Mikro Lain-lain	7	2021	SEPANJANG JALAN KUSUMAHADI SAMPAI DENGAN RS. JATI HUSADA	SP2D-1800/XI/LS/DISHU BAJA B/2021		3 m2	Pembelian	1	269000000	SEPANJANG JALAN KUSUMAHADI SAMPAI DENGAN RS. JATI HUSADA		1	13	Baik		1	Baik										
3008	21010010014000233	4	1.3.4.03.005.003.004	Pembangkit Listrik Tenaga Mikro Lain-lain	8	2021	SEPANJANG JALAN KUSUMAHADI SAMPAI DENGAN RS. JATI HUSADA	SP2D-1800/XI/LS/DISHU BAJA B/2021		3 m2	Pembelian	1	269000000	SEPANJANG JALAN KUSUMAHADI SAMPAI DENGAN RS. JATI HUSADA		1	13	Baik		1	Baik										

No	IDPemd	Barang					Tahun	Merik/Alamat	Type/Penggunaan	Dokumen Sertifikat/ Rangka/ Mesin	Bahan	Ukuran Barang/Konstruksi	Satuan	Asal-Usul	Jumlah		Keterangan	Catatan	Kode			Unaian		Inventarisasi	
		KIB	Kode Barang	Nama Barang	Reg	Brig									Harga	Kondisi			Ruang	Kondisi	Ruang	Kode	Uraian		
																								6.680	57.146.838.063,00
3009	21010010014000234	4	1.3.4.03.005.003.004	Pembangkit Listrik Tenaga Mikro Lain-lain	9	2021	SEPANJANG JALAN KUSUMAHADI SAMPAI DENGAN RS. JATI HUSADA		SP2D-1800/XI/LS/DISHU B/2021	BAJA	3 m2	Pembelian		1	26900000	SEPANJANG JALAN KUSUMAHADI SAMPAI DENGAN RS. JATI HUSADA		1	13	Baik			1	Baik	
3010	21010010014000235	4	1.3.4.03.005.003.004	Pembangkit Listrik Tenaga Mikro Lain-lain	10	2021	SEPANJANG JALAN KUSUMAHADI SAMPAI DENGAN RS. JATI HUSADA		SP2D-1800/XI/LS/DISHU B/2021	BAJA	3 m2	Pembelian		1	26900000	SEPANJANG JALAN KUSUMAHADI SAMPAI DENGAN RS. JATI HUSADA		1	13	Baik			1	Baik	
3011	21010010014000236	4	1.3.4.03.005.003.004	Pembangkit Listrik Tenaga Mikro Lain-lain	11	2021	SEPANJANG JALAN KUSUMAHADI SAMPAI DENGAN RS. JATI HUSADA		SP2D-1800/XI/LS/DISHU B/2021	BAJA	3 m2	Pembelian		1	26900000	SEPANJANG JALAN KUSUMAHADI SAMPAI DENGAN RS. JATI HUSADA		1	13	Baik			1	Baik	
3012	21010010014000237	4	1.3.4.03.005.003.004	Pembangkit Listrik Tenaga Mikro Lain-lain	12	2021	SEPANJANG JALAN KUSUMAHADI SAMPAI DENGAN RS. JATI HUSADA		SP2D-1800/XI/LS/DISHU B/2021	BAJA	3 m2	Pembelian		1	26900000	SEPANJANG JALAN KUSUMAHADI SAMPAI DENGAN RS. JATI HUSADA		1	13	Baik			1	Baik	
3013	21010010014000238	4	1.3.4.03.005.003.004	Pembangkit Listrik Tenaga Mikro Lain-lain	13	2021	SEPANJANG JALAN KUSUMAHADI SAMPAI DENGAN RS. JATI HUSADA		SP2D-1800/XI/LS/DISHU B/2021	BAJA	3 m2	Pembelian		1	26900000	SEPANJANG JALAN KUSUMAHADI SAMPAI DENGAN RS. JATI HUSADA		1	13	Baik			1	Baik	
3014	21010010014000239	4	1.3.4.03.005.003.004	Pembangkit Listrik Tenaga Mikro Lain-lain	14	2021	SEPANJANG JALAN KUSUMAHADI SAMPAI DENGAN RS. JATI HUSADA		SP2D-1800/XI/LS/DISHU B/2021	BAJA	3 m2	Pembelian		1	26900000	SEPANJANG JALAN KUSUMAHADI SAMPAI DENGAN RS. JATI HUSADA		1	13	Baik			1	Baik	
3015	21010010014000240	4	1.3.4.03.005.003.004	Pembangkit Listrik Tenaga Mikro Lain-lain	15	2021	SEPANJANG JALAN KUSUMAHADI SAMPAI DENGAN RS. JATI HUSADA		SP2D-1800/XI/LS/DISHU B/2021	BAJA	3 m2	Pembelian		1	26900000	SEPANJANG JALAN KUSUMAHADI SAMPAI DENGAN RS. JATI HUSADA		1	13	Baik			1	Baik	
3016	21010010014000241	4	1.3.4.03.005.003.004	Pembangkit Listrik Tenaga Mikro Lain-lain	16	2021	SEPANJANG JALAN KUSUMAHADI SAMPAI DENGAN RS. JATI HUSADA		SP2D-1800/XI/LS/DISHU B/2021	BAJA	3 m2	Pembelian		1	27780600	SEPANJANG JALAN KUSUMAHADI SAMPAI DENGAN RS. JATI HUSADA		1	13	Baik			1	Baik	
3017	05020010014000020	4	1.3.4.03.006.002.001	Instalasi Gardu Listrik Distribusi Kapasitas Kecil	1	2004	Pandeyan Tasikmadu			Beton	4 m2	Hibah		1	15000000	Belanja Langsung DPU th 2004 : trafo di pendeayan Dari Dinas Kebersihan dan Pertamanan		1	13	Baik			1	Baik	
3018	21010010014000005	4	1.3.4.03.006.003.004	Instalasi Pusat Pengatur Listrik Lain-lain	1	2017	pujasera		027/0790.1.11/BA.PHP/IV/20178	besi	1 m2	Pembelian		1	16320000	METERISASI PUJ 2017		1	13	Baik			1	Baik	
3019	21010010014000006	4	1.3.4.03.006.003.004	Instalasi Pusat Pengatur Listrik Lain-lain	2	2017	PJU PLUMBON TAWANGMANGAU		027/079.1.11/BA.PHP/IV/2017	BESI	1 m2	Pembelian		1	16320000	METERISASI PUJ 2017		1	13	Baik			1	Baik	
3020	21010010014000007	4	1.3.4.03.006.003.004	Instalasi Pusat Pengatur Listrik Lain-lain	3	2017	PJU FLY OVER PALUR		027/079.1.11/BA.PHP/IV/2017	BESI	1 m2	Pembelian		1	16330000	METERISASI PUJ 2017		1	13	Baik			1	Baik	
3021	05020010014000024	4	1.3.4.04.001.001.004	Jaringan Pembawa Lain-lain	1	2011	taman timur jembatan jurug			beton	1200 m2	Pembelian		1	124421000	Penghijauan Taman/Dari Dinas Kebersihan dan Pertamanan		1	4	Baik			3	Rusak Berat	
3022	05020010014000025	4	1.3.4.04.001.001.004	Jaringan Pembawa Lain-lain	2	2011	Buk Siwalu sd bejen			beton	4000 m2	Pembelian		1	95400000	Penataan Taman buk siwaluh sd bejen/Dari Dinas Kebersihan dan Pertamanan		3	4	Rusak Berat			3	Rusak Berat	
3023	21010010014000003	4	1.3.4.04.001.004.002	Jaringan Sambungan Ke Rumah Kapasitas Sedang	1	2007	Jl.Ngilyan Lalung Karanganyar		-	Jaring an PDAM	m2	Pembelian		1	1100000			1	13	Baik			1	Baik	
3024	05020010014000026	4	1.3.4.04.002.001.003	Jaringan Transmisi Tegangan Dibawah 1 KVA	1	2014	KARANGANYAR		050/217.1.19/PHO/X/2014	BAJA	20 m2	Pembelian		1	1076644500	PJU HIGHTMASK ALUN - ALUN, PAPANAN, TAMAN PANCASILA DAN PRO 5 BEJEN/Dari Dinas Kebersihan dan Pertamanan		1	13	Baik			1	Baik	
3025	05020010014000028	4	1.3.4.04.002.001.004	Jaringan Transmisi Lain-lain	1	2010	Papahan dan Bejen			Besi	10 m2	Pembelian		1	24470000	Belanja Langsung DKP th 2010; Lampu Hias Papahan, depan Rumdin Wabub dan pro 5 Bejen./Dari Dinas Kebersihan dan Pertamanan		3	13	Rusak Berat			3	Rusak Berat	
3026	05020010014000029	4	1.3.4.04.002.001.004	Jaringan Transmisi Lain-lain	2	2010	Ringroad Palur			Baja	12 m2	Pembelian		1	24540000	Belanja Langsung DKP th 2010; PJU ringroad palur/Dari Dinas Kebersihan dan Pertamanan		1	13	Baik			2	Kurang Baik	
3027	05020010014000030	4	1.3.4.04.002.001.004	Jaringan Transmisi Lain-lain	3	2012	Ring Road Palur ke Selatan		050/0104.19/BA.S TP/VI/2012	Beton	20 m2	Pembelian		1	95900000	Belanja Modal Pengadaan lampu penerangan jalan TA. 2012/Dari Dinas Kebersihan dan Pertamanan		1	13	Baik			1	Baik	
3028	05020010014000031	4	1.3.4.04.002.001.004	Jaringan Transmisi Lain-lain	4	2013	JALAN LAWU KARANGANYAR		050/284.20.19/BA.S THP/XII/2013	BAJA	32 m2	Pembelian		1	152475000	BELANJA MODAL 2013 PJU JALAN LAWU/Dari Dinas Kebersihan dan Pertamanan		1	13	Baik			1	Baik	
3029	05020010014000032	4	1.3.4.04.002.001.004	Jaringan Transmisi Lain-lain	5	2013	PJU JL. ADI SUCIPTO COLOMADU		050/284.8.19/BA.S THP/XII/2013	BAJA	15 m2	Pembelian		1	201710500	BELANJA MODAL 2013 PJU JL. ADI SUCIPTO COLOMADU/Dari Dinas Kebersihan dan Pertamanan		1	13	Baik			1	Baik	
3030	05020010014000033	4	1.3.4.04.002.001.004	Jaringan Transmisi Lain-lain	6	2013	PJU.JL. ADI SUMARMO		050/284.6.19/BA.S THP/XII/2013	BAJA	50 m2	Pembelian		1	151148000	BELANJA MODAL 2013 PJU JL. ADI SUMARMO /Dari Dinas Kebersihan dan Pertamanan		1	13	Baik			1	Baik	
3031	05020010014000034	4	1.3.4.04.002.001.004	Jaringan Transmisi Lain-lain	7	2013	PJU KARANGPANDAN TAWANG MANGU		050/284.4.19/BA.S THP/XII/2013	BAJA	25 m2	Pembelian		1	99539500	BELANJA MODAL 2013 PJU KARANGPANDAN TAWANGMANGAU/Dari Dinas Kebersihan dan Pertamanan		1	13	Baik			1	Baik	
3032	05020010014000035	4	1.3.4.04.002.001.004	Jaringan Transmisi Lain-lain	8	2013	PJU LINGKAR KARANGANYAR		050/284.12.19/BA.S THP/XII/2013	BAJA	25 m2	Pembelian		1	196262500	BELANJA MODAL PJU LINGKAR KARANGANYAR/Dari Dinas Kebersihan dan Pertamanan		1	13	Baik			1	Baik	
3033	05020010014000036	4	1.3.4.04.002.001.004	Jaringan Transmisi Lain-lain	9	2013	PJU. SOLO SRAGEN		050/284.2.19/BA.S THP/XII/2013	BAJA	35 m2	Pembelian		1	202174000	BELANJA MODAL 2013 PJU. SOLO SRAGEN/Dari Dinas Kebersihan dan Pertamanan		1	13	Baik			1	Baik	
3034	05020010014000037	4	1.3.4.04.002.001.004	Jaringan Transmisi Lain-lain	10	2013	PENYAMBUNGAN LAMPU RINGROAD KE UTARA		050/285.1.19/BA.PPB/XI/2013	BAJA	15 m2	Pembelian		1	15000000	BELANJA MODAL 2013 PENYAMBUNGAN LAMPU RINGROAD KE UTARA/Dari Dinas Kebersihan dan Pertamanan		1	13	Baik			1	Baik	
3035	05020010014000038	4	1.3.4.04.002.001.004	Jaringan Transmisi Lain-lain	11	2014	JATEN		050/260.2.19/BA.PHP/XI/2014	BAJA	13 m2	Pembelian		1	996023500	PJU TENAGA SURYA JATEN/Dari Dinas Kebersihan dan Pertamanan		1	13	Baik			1	Baik	
3036	05020010014000039	4	1.3.4.04.002.001.004	Jaringan Transmisi Lain-lain	12	2014	KARANGANYAR		050/260.1.19/BA.PHP/XI/2014	BAJA	13 m2	Pembelian		1	993991000	PJU TENAGA SURYA KARANGANYAR BANK JATENG SAMPAI BRI CAB KARANGANYAR/Dari Dinas Kebersihan dan Pertamanan		1	13	Baik			1	Baik	

No	IDPemd	Barang				Tahun	Merk/Alamat	Type/Penggunaan	Dokumen Sertifikat/Rangka/ Mesin	Bahan	Ukuran Barang/Konstruksi	Satuan	Asal-Usul	Jumlah		Keterangan	Catatan	Kode			Urutan		Inventarisasi	
		KIB	Kode Barang	Nama Barang	Reg									Brg	Harga			Kondisi	Ruang	Kondisi	Ruang	Kode	Urutan	
																								19
1	2	3	4	5	6	7	8	9	10	11	12	13	14	15	16.00	17	18	19	20	21	22	23	24	
3037	05020010014000040	4	1.3.4.04.002.001.004	Jaringan Transmisi Lain-lain	13	2014	GONDANGREJO	050/251.5.19/BA.PHP/II/2014	BAJA	21 m2	Pembelian		1	996000000	PJU TENAGA SURYA GONDANGREJO/Dari Dinas Kebersihan dan Pertamanan		1	13	Baik			1	Baik	
3038	05020010014000041	4	1.3.4.04.002.001.004	Jaringan Transmisi Lain-lain	14	2014	NGARGOYOSO	050/251.4.19/BA.PHP/II/2014	BAJA	21 m2	Pembelian		1	997035000	PJU TENAGA SURYA NGARGOYOSO/Dari Dinas Kebersihan dan Pertamanan		1	13	Baik			1	Baik	
3039	05020010014000042	4	1.3.4.04.002.001.004	Jaringan Transmisi Lain-lain	15	2014	TAWANGMANGAU	050/251.6.19/BA.PHP/II/2014	BAJA	31 m2	Pembelian		1	1489353500	PJU TENAGA SURYA TAWANGMANGAU/Dari Dinas Kebersihan dan Pertamanan		1	13	Baik			1	Baik	
3040	05020010014000043	4	1.3.4.04.002.001.004	Jaringan Transmisi Lain-lain	16	2014	TAMAN PANCASILA	050/280.1.19/BA.PHO/PPK/II/2014	BAJA	60 m2	Pembelian		1	408431000	LAMPU TAMAN PANCASILA DAN TAMAN GSI. 31 SOROT DAN 29 PJU TENAGA SURYA/Dari Dinas Kebersihan dan Pertamanan		1	13	Baik			1	Baik	
3041	05020010014000044	4	1.3.4.04.002.001.004	Jaringan Transmisi Lain-lain	17	2014	KEBAKRAMAT	050/244.1.19/BA.STHP/II/2014	BAJA	3 m2	Pembelian		1	23160000	PENYAMBUNGAN PJU GROMPOL/Dari Dinas Kebersihan dan Pertamanan		1	13	Baik			2	Kurang Baik	
3042	05020010014000045	4	1.3.4.04.002.001.004	Jaringan Transmisi Lain-lain	18	2014	TUBAN WONOSARI GONDANGREJO	050/151.1.19/BA.STHP/II/2014	BAJA	3 m2	Pembelian		1	23225000	PENYAMBUNGAN PJU TUBAN WONOSARI GONDANGREJO/Dari Dinas Kebersihan dan Pertamanan		1	13	Baik			1	Baik	
3043	05020010014000046	4	1.3.4.04.002.001.004	Jaringan Transmisi Lain-lain	19	2015	Peningkatan Daya di 3 KW Penerangan Jalan Umum dan Penggantian PJU dengan LED	050/234.1.19/BA.PHO/II/2015	BAJA	20 m2	Pembelian		1	98415000	Peningkatan Daya di 3 KW Penerangan Jalan Umum dan Penggantian PJU dengan LED/Dari Dinas Kebersihan dan Pertamanan		1	13	Baik			1	Baik	
3044	21010010014000004	4	1.3.4.04.002.002.003	Jaringan Distribusi Tegangan Dibawah 1 KVA	1	2007	Jl.Ngaliyan Lalung Karanganyar	-	Jaringan		m2	Pembelian		1	1800000			1	13	Baik			2	Kurang Baik
3045	05020010014000048	4	1.3.4.04.002.002.004	Jaringan Distribusi Lain-lain	1	2011	Colomadu	028/003.19/1/2011	BESI	25 m2	Pembelian		1	45550000	PEMASANGAN LAMPU 12 Tiik /Dari Dinas Kebersihan dan Pertamanan		1	13	Baik			2	Kurang Baik	
3046	05020010014000049	4	1.3.4.04.002.002.004	Jaringan Distribusi Lain-lain	2	2011	palur, karanganyar dan tawangmangu	050/06/SPK/VI/2011	baja	32 m2	Pembelian		1	175149000	pasangan lampu 18 Tiik (palur 10, karanganyar 4, tawangmangu 4) CV. Sekarindo Pratama/Dari Dinas Kebersihan dan Pertamanan		1	13	Baik			2	Kurang Baik	
3047	05020010014000051	4	1.3.4.04.002.002.004	Jaringan Distribusi Lain-lain	3	2011	Colomadu	050/0274.1/19/BA.PPB/II/2011	BESI	6 m2	Pembelian		1	22000000	Peningkatan LHE Soto Sawah Colomadu/Dari Dinas Kebersihan dan Pertamanan		1	13	Baik			2	Kurang Baik	
3048	05020010014000052	4	1.3.4.04.002.002.004	Jaringan Distribusi Lain-lain	4	2015	PJU TENAGA SURYA SE KABUPATEN KARANGANYAR	-	BAJA	2000 m2	Pembelian		1	632621723	PJU TENAGA SURYA SE KABUPATEN KARANGANYAR/Dari Dinas Kebersihan dan Pertamanan		1	13	Baik			1	Baik	
3049	05020010014000053	4	1.3.4.04.002.002.004	Jaringan Distribusi Lain-lain	5	2015	Pengadaan PJU Di kampung Purba Dayu Gondangrejo	050/236.1.19/BA.PHO/II/2015	BAJA	500 m2	Pembelian		1	147790000	Pengadaan PJU Di kampung Purba Dayu Gondangrejo/Dari Dinas Kebersihan dan Pertamanan		1	13	Baik			1	Baik	
3050	05020010014000054	4	1.3.4.04.002.002.004	Jaringan Distribusi Lain-lain	6	2015	Pengadaan dan Pemasangan Lampu High Mast	050/241.1.19/BA.PHO/II/2015	Baja	40 m2	Pembelian		1	197705000	Pengadaan dan Pemasangan Lampu High Mast /Dari Dinas Kebersihan dan Pertamanan		1	13	Baik			1	Baik	
3051	05020010014000055	4	1.3.4.04.002.002.004	Jaringan Distribusi Lain-lain	7	2015	PJU LINGKUNGAN RSUD KARANGANYAR	050/051.4.19/BA.PHP/III/2015	baja	40 m2	Pembelian		1	49296000	PJU LINGKUNGAN RSUD KARANGANYAR/Dari Dinas Kebersihan dan Pertamanan		1	13	Baik			1	Baik	
3052	05020010014000056	4	1.3.4.04.002.002.004	Jaringan Distribusi Lain-lain	8	2015	PJU LINGKUNGAN GAUM	050/050.3.19/BA.STHP/III/2015	besi	2000 m2	Pembelian		1	69004000	PJU LINGKUNGAN GAUM /Dari Dinas Kebersihan dan Pertamanan		1	13	Baik			1	Baik	
3053	05020010014000058	4	1.3.4.04.002.002.004	Jaringan Distribusi Lain-lain	9	2015	ALUN - ALUN KARANGANYAR	050/051.2.19/BA.STHP/III/2015	stylite el	200 m2	Pembelian		1	98644000	LAMPU TULISAN ALUN - ALUN KARANGANYAR/Dari Dinas Kebersihan dan Pertamanan		1	13	Baik			1	Baik	
3054	05020010014000059	4	1.3.4.04.002.002.004	Jaringan Distribusi Lain-lain	10	2015	Pengadaan Lampu Penerangan Jalan Umum Kec. Tasikmadu	050/236.2.19/BA.PHO/II/2015	BESI	200 m2	Pembelian		1	188078000	Pengadaan Lampu Penerangan Jalan Umum Kec. Tasikmadu/Dari Dinas Kebersihan dan Pertamanan		1	13	Baik			1	Baik	
3055	05020010014000062	4	1.3.4.04.002.002.004	Jaringan Distribusi Lain-lain	11	2016	PJU JALAN LAWU SISI UTARA	050/036.1.19/BA.PHP/II/2016	BESI	2 m2	Pembelian		1	198950000	PJU JALAN LAWU SISI UTARA, berjumlah 20 buah dari Papahan sd Pegadaian/Dari Dinas Kebersihan dan Pertamanan		1	13	Baik			1	Baik	
3056	05020010014000063	4	1.3.4.04.002.002.004	Jaringan Distribusi Lain-lain	12	2016	METERISASI FLY OVER DAN HIGHMAS ALUN ALUN KARANGANYAR	050/065.1.19/BA.PHO/IV/2016	BAJA	1,5 m2	Pembelian		1	48450000	METERISASI 3 BUAH FLY OVER DAN HIGHMAS ALUN ALUN KARANGANYAR/Dari Dinas Kebersihan dan Pertamanan		1	13	Baik			1	Baik	
3057	05020010014000064	4	1.3.4.04.002.002.004	Jaringan Distribusi Lain-lain	13	2016	PJU TEGALASRI BEJEN KARANGANYAR	050/064.1.19/BA.PHP/II/2016	BAJA	100 m2	Pembelian		1	148348000	200 BUAH PJU TEGALASRI/Dari Dinas Kebersihan dan Pertamanan		1	13	Baik			1	Baik	
3058	05020010014000065	4	1.3.4.04.002.002.004	Jaringan Distribusi Lain-lain	14	2016	PJU BUK SIWALUH SD BEJEN	050/108.1.19/BA.PHP/VI/2016	BAJA	12,5 m2	Pembelian		1	196710000	PJU BUK SIWALUH SD BEJEN SEBANYAK 25 BUAH/Dari Dinas Kebersihan dan Pertamanan		1	13	Baik			1	Baik	
3059	05020010014000067	4	1.3.4.04.002.002.004	Jaringan Distribusi Lain-lain	15	2016	Lingkungan Papahan dan Ngijo	050/210/SPK.PPK/II/2016	Besi/Beton		m2	Pembelian		1	81166000	Lampu Penerangan Jalan Umum/Dari Dinas Kebersihan dan Pertamanan		1	13	Baik			1	Baik
3060	05020010014000068	4	1.3.4.04.002.002.004	Jaringan Distribusi Lain-lain	16	2016	Lingkungan Papahan dan Ngijo	050/210/SPK.PPK/II/2016	Besi Beton		m2	Pembelian		1	81166000	Lampu Penerangan Jalan Umum/Dari Dinas Kebersihan dan Pertamanan		1	13	Baik			1	Baik
3061	05020010014000069	4	1.3.4.04.002.002.004	Jaringan Distribusi Lain-lain	17	2016	Lingkungan Papahan dan Ngijo	-	Besi Beton		m2	Pembelian		1	81166000	Lampu Penerangan Jalan Umum/Dari Dinas Kebersihan dan Pertamanan		1	13	Baik			1	Baik
3062	05020010014000070	4	1.3.4.04.002.002.004	Jaringan Distribusi Lain-lain	18	2016	Lingkungan Papahan dan Ngijo	-	Besi Beton		m2	Pembelian		1	81166000	Lampu Penerangan Jalan Umum/Dari Dinas Kebersihan dan Pertamanan		1	13	Baik			1	Baik
3063	05020010014000071	4	1.3.4.04.002.002.004	Jaringan Distribusi Lain-lain	19	2016	Lingkungan Papahan dan Ngijo	-	Besi Beton		m2	Pembelian		1	81166000	Lampu Penerangan Jalan Umum/Dari Dinas Kebersihan dan Pertamanan		1	13	Baik			1	Baik
3064	05020010014000072	4	1.3.4.04.002.002.004	Jaringan Distribusi Lain-lain	20	2016	Lingkungan Papahan dan Ngijo	-	Besi Beton		m2	Pembelian		1	81170000	Lampu Penerangan Jalan Umum/Dari Dinas Kebersihan dan Pertamanan		1	13	Baik			1	Baik
3065	05020010014000073	4	1.3.4.04.002.002.004	Jaringan Distribusi Lain-lain	21	2016	Karanganyar	050/214.3/SPK.PPK/II/2016	Besi Beton		m2	Pembelian		1	86437500	Lampu Penerangan Jalan Umum/Dari Dinas Kebersihan dan Pertamanan		1	13	Baik			1	Baik
3066	05020010014000074	4	1.3.4.04.002.002.004	Jaringan Distribusi Lain-lain	22	2016	Karanganyar	050/214.3/SPK.PPK/II/2016	Besi Beton		m2	Pembelian		1	86437500	Lampu Penerangan Jalan Umum/Dari Dinas Kebersihan dan Pertamanan		1	13	Baik			1	Baik

No	IDPemd	Barang				Tahun	Merk/Alamat	Type/Penggunaan	Dokumen Sertifikat/Rangka/ Mesin	Bahan	Ukuran Barang/Konstruksi	Satuan	Asal-Usul	Jumlah		Keterangan	Catatan	Kode			Uraian		Inventarisasi	
		KIB	Kode Barang	Nama Barang	Reg									Brg	Harga			Kondisi	Ruang	Kondisi	Ruang	Kode	Uraian	
																								6.680
3067	05020010014000075	4	1.3.4.04.002.002.004	Jaringan Distribusi Lain-lain	23	2016	Karanganyar	050/214.3/SPK/PP K/II/2016	Besi Beton		m2	Pembelian	1	8643750	Lampu Penerangan Jalan Umum/Dari Dinas Kebersihan dan Pertamanan		1	13	Baik			1	Baik	
3068	05020010014000076	4	1.3.4.04.002.002.004	Jaringan Distribusi Lain-lain	24	2016	Karanganyar	050/214.3/SPK/PP K/II/2016	Besi Beton		m2	Pembelian	1	8643750	Lampu Penerangan Jalan Umum/Dari Dinas Kebersihan dan Pertamanan		1	13	Baik			1	Baik	
3069	05020010014000077	4	1.3.4.04.002.002.004	Jaringan Distribusi Lain-lain	25	2016	Karanganyar	050/214.3/SPK/PP K/II/2016	Besi Beton		m2	Pembelian	1	8643750	Lampu Penerangan Jalan Umum/Dari Dinas Kebersihan dan Pertamanan		1	13	Baik			1	Baik	
3070	05020010014000078	4	1.3.4.04.002.002.004	Jaringan Distribusi Lain-lain	26	2016	Karanganyar	050/214.3/SPK/PP K/II/2016	Besi Beton		m2	Pembelian	1	8643750	Lampu Penerangan Jalan Umum/Dari Dinas Kebersihan dan Pertamanan		1	13	Baik			1	Baik	
3071	05020010014000079	4	1.3.4.04.002.002.004	Jaringan Distribusi Lain-lain	27	2016	Karanganyar	050/214.3/SPK/PP K/II/2016	Besi Beton		m2	Pembelian	1	8643750	Lampu Penerangan Jalan Umum/Dari Dinas Kebersihan dan Pertamanan		1	13	Baik			1	Baik	
3072	05020010014000080	4	1.3.4.04.002.002.004	Jaringan Distribusi Lain-lain	28	2016	Karanganyar	050/214.3/SPK/PP K/II/2016	Besi Beton		m2	Pembelian	1	8643750	Lampu Penerangan Jalan Umum/Dari Dinas Kebersihan dan Pertamanan		1	13	Baik			1	Baik	
3073	05020010014000088	4	1.3.4.04.002.002.004	Jaringan Distribusi Lain-lain	29	2016	Karanganyar	027/128/PPK/II/2016	Beton Baja		m2	Pembelian	1	108270000	Lampu Led (20 titik)/Dari Dinas Kebersihan dan Pertamanan		1	13	Baik			1	Baik	
3074	05020010014000089	4	1.3.4.04.002.002.004	Jaringan Distribusi Lain-lain	30	2016	Munggur Mojogedang	-	-		m2	Pembelian	1	3500000	Pemasangan Jaringan Listrik TPU Munggur/Dari Dinas Kebersihan dan Pertamanan		1	13	Baik			1	Baik	
3075	21010010014000009	4	1.3.4.04.002.002.004	Jaringan Distribusi Lain-lain	31	2018	Perempatan Mojogedang	-	-		m2	Pembelian	1	96137500	Pengadaan dan Pemasangan Lampu High Mast		1	13	Baik			1	Baik	
3076	21010010014000010	4	1.3.4.04.002.002.004	Jaringan Distribusi Lain-lain	32	2018	Pertigaan Jalan Tembus Tawangmangu	-	-		m2	Pembelian	1	96137500	Pengadaan dan Pemasangan High Mast		1	13	Baik			1	Baik	
3077	05020010014000060	4	1.3.4.04.003.001.001	Jaringan Telepon Datas Tanah Kapasitas Kecil	1	2012	Kantor DKP Karanganyar	050/0731.19/SPK/IV/2012	Kabel		1 m2	Pembelian	1	14300000	Belanja Modal Centralisasi jaringan Telepon/Dari Dinas Kebersihan dan Pertamanan		1	7	Baik			3	Rusak Berat	
3078	05020010015000001	5	1.3.5.01.001.001.003	Ilmu Pengetahuan Umum	1	2009	Hukum Lingkungan (Buku II Nasional)	-	-	-	-	Pembelian	1	240000	Belanja Langsung DKP th 2009/Dari Dinas Kebersihan dan Pertamanan		1	999	Baik			4	Tidak Ditemukan	
3079	05020010015000002	5	1.3.5.01.001.001.003	Ilmu Pengetahuan Umum	2	2008	Inovasi Partisipasi & Good Governance	-	-	-	-	Pembelian	1	150000	Belanja Langsung DKP th 2009/Dari Dinas Kebersihan dan Pertamanan		1	999	Baik			4	Tidak Ditemukan	
3080	05020010015000003	5	1.3.5.01.001.001.003	Ilmu Pengetahuan Umum	3	2009	Pengantar Agronomi	-	-	-	-	Pembelian	1	110000	Belanja Langsung DKP th 2009/Dari Dinas Kebersihan dan Pertamanan		1	999	Baik			4	Tidak Ditemukan	
3081	05020010015000004	5	1.3.5.01.001.001.003	Ilmu Pengetahuan Umum	4	2010	Dasar-dasar perencanaan Ruang	-	-	-	-	Pembelian	1	148800	Belanja Langsung DKP th 2010/Dari Dinas Kebersihan dan Pertamanan		1	999	Baik			4	Tidak Ditemukan	
3082	05020010015000006	5	1.3.5.01.001.001.003	Ilmu Pengetahuan Umum	6	2010	Manajemen Keuangan Teori dan Aplikasi	-	-	-	-	Pembelian	1	150000	Belanja Langsung DKP th 2010/Dari Dinas Kebersihan dan Pertamanan		1	999	Baik			4	Tidak Ditemukan	
3083	05020010015000008	5	1.3.5.01.001.001.003	Ilmu Pengetahuan Umum	8	2010	Change	-	-	-	-	Pembelian	1	147600	Belanja Langsung DKP th 2010/Dari Dinas Kebersihan dan Pertamanan		1	999	Baik			4	Tidak Ditemukan	
3084	05020010015000009	5	1.3.5.01.001.001.003	Ilmu Pengetahuan Umum	9	2010	Microsoft Office 2007	-	-	-	-	Pembelian	1	140500	Belanja Langsung DKP th 2010/Dari Dinas Kebersihan dan Pertamanan		1	999	Baik			4	Tidak Ditemukan	
3085	05020010015000010	5	1.3.5.01.001.001.003	Ilmu Pengetahuan Umum	10	2010	Buku Pintar Microsoft Office	-	-	-	-	Pembelian	1	141000	Belanja Langsung DKP th 2010/Dari Dinas Kebersihan dan Pertamanan		1	999	Baik			4	Tidak Ditemukan	
3086	05020010015000011	5	1.3.5.01.001.001.003	Ilmu Pengetahuan Umum	11	2010	Pengenalan Internet Brust of Energi	-	-	-	-	Pembelian	1	140000	Belanja Langsung DKP th 2010/Dari Dinas Kebersihan dan Pertamanan		1	999	Baik			4	Tidak Ditemukan	
3087	05020010015000012	5	1.3.5.01.001.001.003	Ilmu Pengetahuan Umum	12	2010	Mengelola Sumber daya Manusia	-	-	-	-	Pembelian	1	148500	Belanja Langsung DKP th 2010/Dari Dinas Kebersihan dan Pertamanan		1	999	Baik			4	Tidak Ditemukan	
3088	05020010015000013	5	1.3.5.01.001.001.003	Ilmu Pengetahuan Umum	13	2010	Manajemen sumber daya manusia	-	-	-	-	Pembelian	1	149000	Belanja Langsung DKP th 2010/Dari Dinas Kebersihan dan Pertamanan		1	999	Baik	Ruang Lain_lain		4	Tidak Ditemukan	
3089	05020010015000015	5	1.3.5.01.001.001.003	Ilmu Pengetahuan Umum	15	2010	Polisi dan Kepemimpinan	-	-	-	-	Pembelian	1	146700	Belanja Langsung DKP th 2010/Dari Dinas Kebersihan dan Pertamanan		1	999	Baik	Ruang Lain_lain		4	Tidak Ditemukan	
3090	05020010015000017	5	1.3.5.01.001.001.003	Ilmu Pengetahuan Umum	17	2010	Kompos dari smapah keluarga	-	-	-	-	Pembelian	1	147500	Belanja Langsung DKP th 2010/Dari Dinas Kebersihan dan Pertamanan		1	999	Baik	Ruang Lain_lain		4	Tidak Ditemukan	
3091	05020010015000018	5	1.3.5.01.001.001.003	Ilmu Pengetahuan Umum	18	2010	Pengelolaan sampah terpadu	-	-	-	-	Pembelian	1	148000	Belanja Langsung DKP th 2010/Dari Dinas Kebersihan dan Pertamanan		1	999	Baik	Ruang Lain_lain		4	Tidak Ditemukan	
3092	05020010015000019	5	1.3.5.01.001.001.003	Ilmu Pengetahuan Umum	19	2010	Metodologi penelitian Bisnis salah kaprah dan pengalaman - pengalaman	-	-	-	-	Pembelian	1	129000	Belanja Langsung DKP th 2010/Dari Dinas Kebersihan dan Pertamanan		1	999	Baik	Ruang Lain_lain		4	Tidak Ditemukan	
3093	05020010015000021	5	1.3.5.01.001.001.003	Ilmu Pengetahuan Umum	21	2010	Pokok-pokok kepegawaian dan PNS	-	-	-	-	Pembelian	1	132000	Belanja Langsung DKP th 2010/Dari Dinas Kebersihan dan Pertamanan		1	999	Baik	Ruang Lain_lain		4	Tidak Ditemukan	
3094	05020010015000022	5	1.3.5.01.001.001.003	Ilmu Pengetahuan Umum	22	2010	Manajemen Strategis	-	-	-	-	Pembelian	1	150000	Belanja Langsung DKP th 2010/Dari Dinas Kebersihan dan Pertamanan		1	999	Baik	Ruang Lain_lain		4	Tidak Ditemukan	
3095	05020010015000024	5	1.3.5.01.001.001.003	Ilmu Pengetahuan Umum	24	2012	Pedoman Pengelolaan Keuangan Daerah	-	-	-	-	Pembelian	1	250000	Belanja Modal Bahan Bacaan 2012/Dari Dinas Kebersihan dan Pertamanan		1	999	Baik	Ruang Lain_lain		4	Tidak Ditemukan	
3096	05020010015000025	5	1.3.5.01.001.001.003	Ilmu Pengetahuan Umum	25	2012	Dasar - dasar analisis laporan Keuangan	-	-	-	-	Pembelian	1	100000	Belanja Modal Bahan Bacaan 2012/Dari Dinas Kebersihan dan Pertamanan		1	999	Baik	Ruang Lain_lain		4	Tidak Ditemukan	
3097	05020010015000026	5	1.3.5.01.001.001.003	Ilmu Pengetahuan Umum	26	2012	Memetakan Hijau Kota	-	-	-	-	Pembelian	1	200000	Penyediaan Bahan bacaan TA. 2012/Dari Dinas Kebersihan dan Pertamanan		1	999	Baik	Ruang Lain_lain		4	Tidak Ditemukan	
3098	05020010015000028	5	1.3.5.01.001.001.003	Ilmu Pengetahuan Umum	28	2012	Buku Pintar Etiket Hijau	-	-	-	-	Pembelian	1	150000	Belanja Modal Bahan Bacaan 2012/Dari Dinas Kebersihan dan Pertamanan		1	999	Baik	Ruang Lain_lain		4	Tidak Ditemukan	
3099	05020010015000029	5	1.3.5.01.001.001.003	Ilmu Pengetahuan Umum	29	2012	Buku Pintar tanaman Hias	-	-	-	-	Pembelian	1	250000	Belanja Modal Pengadaan Babah Bacaan tahun 2012/Dari Dinas Kebersihan dan Pertamanan		1	999	Baik	Ruang Lain_lain		4	Tidak Ditemukan	
3100	05020010015000030	5	1.3.5.01.001.001.003	Ilmu Pengetahuan Umum	30	2012	Dasar - dasar Perlindungan Tanaman	-	-	-	-	Pembelian	1	200000	Belanja Bahan Bacaan ta. 2012/Dari Dinas Kebersihan dan Pertamanan		1	999	Baik	Ruang Lain_lain		4	Tidak Ditemukan	

No	IDPemd	Barang					Tahun	Merk/Alamat	Type/Penggunaan	Dokumen Sertifikat/Rangka/ Mesin	Bahan	Ukuran Barang/Konstruksi	Satuan	Asal-Usul	Jumlah		Keterangan	Catatan	Kode			Uraian		Inventarisasi	
		KIB	Kode Barang	Nama Barang	Reg	Brg									Harga	Kondisi			Ruang	Kondisi	Ruang	Kode	Uraian		
																								19	20
1	2	3	4	5	6	7	8	9	10	11	12	13	14	15	16.00	17	18	19	20	21	22	23	24		
3101	05020010015000031	5	1.3.5.01.001.001.003	Ilmu Pengetahuan Umum	31	2012	Panduan Lengkap Membuat Pupuk Organik untuk tanaman Pertanian Perkebunan	Bahan Bacaan dan Perundang - Undangan	-	-	-	-	Pembelian	1	100000	Belanja Modal Pengadaan Babah Bacaan tahun 2012/Dari Dinas Kebersihan dan Pertamanan		1	999	Baik	Ruang Lain_lain	4	Tidak Ditemukan		
3102	05020010015000032	5	1.3.5.01.001.001.003	Ilmu Pengetahuan Umum	32	2014	PEDOMAN PENYUSUNAN & PENILAIAN SKP UNTUK PNS	Bahan Bacaan dan Perundang - Undangan	-	-	-	-	Pembelian	1	150000	BELANJA MODAL/Dari Dinas Kebersihan dan Pertamanan		1	999	Baik	Ruang Lain_lain	4	Tidak Ditemukan		
3103	05020010015000033	5	1.3.5.01.001.001.003	Ilmu Pengetahuan Umum	33	2014	UNDANG-UNDANG APARATUR SIPIL NEGARA (ASN)	Bahan Bacaan dan Perundang - Undangan	-	-	-	-	Pembelian	1	150000	BELANJA MODAL/Dari Dinas Kebersihan dan Pertamanan		1	999	Baik	Ruang Lain_lain	4	Tidak Ditemukan		
3104	05020010015000034	5	1.3.5.01.001.001.003	Ilmu Pengetahuan Umum	34	2014	UNDANG-UNDANG PERLINDUNGAN & PENGELOLAAN LINGKUNGAN HIDUP	Bahan Bacaan dan Perundang - Undangan	-	-	-	-	Pembelian	1	150000	BELANJA MODAL/Dari Dinas Kebersihan dan Pertamanan		1	999	Baik	Ruang Lain_lain	4	Tidak Ditemukan		
3105	05020010015000035	5	1.3.5.01.001.001.003	Ilmu Pengetahuan Umum	35	2014	UNDANG-UNDANG APARATUR SIPIL NEGARA (ASN)	Bahan Bacaan dan Perundang - Undangan	-	-	-	-	Pembelian	1	150000	BELANJA MODAL/Dari Dinas Kebersihan dan Pertamanan		1	999	Baik	Ruang Lain_lain	4	Tidak Ditemukan		
3106	05020010015004530	5	1.3.5.01.001.001.003	Ilmu Pengetahuan Umum	36	2016	Teknologi Pengolahan Darat Ujung Samudra	Bahan Bacaan dan Perundang - Undangan	-	-	-	-	Pembelian	1	150000	Dari Dinas Kebersihan dan Pertamanan		1	999	Baik	Ruang Lain_lain	4	Tidak Ditemukan		
3107	05020010015004531	5	1.3.5.01.001.001.003	Ilmu Pengetahuan Umum	37	2016	Pengelolaan Limbah Bahan Berbahaya dan Beracun	Bahan Bacaan dan Perundang - Undangan	-	-	-	-	Pembelian	1	200000	Dari Dinas Kebersihan dan Pertamanan		1	999	Baik	Ruang Lain_lain	4	Tidak Ditemukan		
3108	05020010015004532	5	1.3.5.01.001.001.003	Ilmu Pengetahuan Umum	38	2016	Inovasi Partisipasi dan Good Government	Bahan Bacaan dan Perundang - Undangan	-	-	-	-	Pembelian	1	200000	Dari Dinas Kebersihan dan Pertamanan		1	999	Baik	Ruang Lain_lain	4	Tidak Ditemukan		
3109	05020010015004533	5	1.3.5.01.001.001.003	Ilmu Pengetahuan Umum	39	2016	Buku Pintar Etiket Hijau	Bahan Bacaan dan Perundang - Undangan	-	-	-	-	Pembelian	1	200000	Dari Dinas Kebersihan dan Pertamanan		1	999	Baik	Ruang Lain_lain	4	Tidak Ditemukan		
3110	05020010015004534	5	1.3.5.01.001.001.003	Ilmu Pengetahuan Umum	40	2016	Pokok Pokok Kepegawainan dan PNS	Bahan Bacaan dan Perundang - Undangan	-	-	-	-	Pembelian	1	250000	Dari Dinas Kebersihan dan Pertamanan		1	999	Baik	Ruang Lain_lain	4	Tidak Ditemukan		
3111	21010010015000362	5	1.3.5.01.001.001.003	Ilmu Pengetahuan Umum	41	2018	Buku Saku Doa Ampuh	Bahan Bacaan dan Perundang - Undangan	-	-	-	-	Pembelian	1	28500			1	999	Baik	Ruang Lain_lain	4	Tidak Ditemukan		
3112	21010010015000363	5	1.3.5.01.001.001.003	Ilmu Pengetahuan Umum	42	2018	Undang-Undang Lalu Lintas	Bahan Bacaan dan Perundang - Undangan	-	-	-	-	Pembelian	1	52000			1	999	Baik	Ruang Lain_lain	4	Tidak Ditemukan		
3113	21010010015000364	5	1.3.5.01.001.001.003	Ilmu Pengetahuan Umum	43	2018	Undang-Undang Pemilu 2019	Bahan Bacaan dan Perundang - Undangan	-	-	-	-	Pembelian	1	98000			1	999	Baik	Ruang Lain_lain	4	Tidak Ditemukan		
3114	21010010015000365	5	1.3.5.01.001.001.003	Ilmu Pengetahuan Umum	44	2018	Al Quran Muasir Terjemah	Bahan Bacaan dan Perundang - Undangan	-	-	-	-	Pembelian	1	99000			1	999	Baik	Ruang Lain_lain	4	Tidak Ditemukan		
3115	21010010015000366	5	1.3.5.01.001.001.003	Ilmu Pengetahuan Umum	45	2018	Al Quran dan Terjemah W	Bahan Bacaan dan Perundang - Undangan	-	-	-	-	Pembelian	1	139000			1	999	Baik	Ruang Lain_lain	4	Tidak Ditemukan		
3116	21010010015000367	5	1.3.5.01.001.001.003	Ilmu Pengetahuan Umum	46	2018	Al Quran dan Terjemahannya	Bahan Bacaan dan Perundang - Undangan	-	-	-	-	Pembelian	1	85000			1	999	Baik	Ruang Lain_lain	4	Tidak Ditemukan		
3117	21010010015000368	5	1.3.5.01.001.001.003	Ilmu Pengetahuan Umum	47	2018	Al Quran Cordoba Al H Asasi	Bahan Bacaan dan Perundang - Undangan	-	-	-	-	Pembelian	1	179700			1	999	Baik	Ruang Lain_lain	4	Tidak Ditemukan		
3118	21010010015000369	5	1.3.5.01.001.001.003	Ilmu Pengetahuan Umum	48	2018	Undang-Undang Pajak	Bahan Bacaan dan Perundang - Undangan	-	-	-	-	Pembelian	1	52500			1	999	Baik	Ruang Lain_lain	4	Tidak Ditemukan		
3119	21010010015000370	5	1.3.5.01.001.001.003	Ilmu Pengetahuan Umum	49	2018	Undang-Undang Republik	Bahan Bacaan dan Perundang - Undangan	-	-	-	-	Pembelian	1	60000			1	999	Baik	Ruang Lain_lain	4	Tidak Ditemukan		
3120	21010010015000371	5	1.3.5.01.001.001.003	Ilmu Pengetahuan Umum	50	2018	KUHUP dan KUHAP Edisi ke	Bahan Bacaan dan Perundang - Undangan	-	-	-	-	Pembelian	1	143000			1	999	Baik	Ruang Lain_lain	4	Tidak Ditemukan		
3121	21010010015000372	5	1.3.5.01.001.001.003	Ilmu Pengetahuan Umum	51	2018	Peraturan Presiden RI	Bahan Bacaan dan Perundang - Undangan	-	-	-	-	Pembelian	1	38500			1	999	Baik	Ruang Lain_lain	4	Tidak Ditemukan		
3122	21010010015000373	5	1.3.5.01.001.001.003	Ilmu Pengetahuan Umum	52	2018	Negara Hukum dan Hak Asasi	Bahan Bacaan dan Perundang - Undangan	-	-	-	-	Pembelian	1	52000			1	999	Baik	Ruang Lain_lain	4	Tidak Ditemukan		
3123	21010010015000374	5	1.3.5.01.001.001.003	Ilmu Pengetahuan Umum	53	2018	Peraturan-Peraturan Fam	Bahan Bacaan dan Perundang - Undangan	-	-	-	-	Pembelian	1	80000			1	999	Baik	Ruang Lain_lain	4	Tidak Ditemukan		
3124	21010010015000375	5	1.3.5.01.001.001.003	Ilmu Pengetahuan Umum	54	2018	Undang-Undang ASN	Bahan Bacaan dan Perundang - Undangan	-	-	-	-	Pembelian	1	48000			1	999	Baik	Ruang Lain_lain	4	Tidak Ditemukan		
3125	21010010015000376	5	1.3.5.01.001.001.003	Ilmu Pengetahuan Umum	55	2018	Hukum Pajak di Indonesia	Bahan Bacaan dan Perundang - Undangan	-	-	-	-	Pembelian	1	120000			1	999	Baik	Ruang Lain_lain	4	Tidak Ditemukan		
3126	21010010015000377	5	1.3.5.01.001.001.003	Ilmu Pengetahuan Umum	56	2018	HIMPERUU RI Undang2 Per	Bahan Bacaan dan Perundang - Undangan	-	-	-	-	Pembelian	1	34000			1	999	Baik	Ruang Lain_lain	4	Tidak Ditemukan		
3127	21010010015000378	5	1.3.5.01.001.001.003	Ilmu Pengetahuan Umum	57	2018	Undang2 Otonomi Daerah	Bahan Bacaan dan Perundang - Undangan	-	-	-	-	Pembelian	1	59000			1	999	Baik	Ruang Lain_lain	4	Tidak Ditemukan		
3128	21010010015000379	5	1.3.5.01.001.001.003	Ilmu Pengetahuan Umum	58	2018	Undang-Undang Pajak Pan	Bahan Bacaan dan Perundang - Undangan	-	-	-	-	Pembelian	1	100500			1	999	Baik	Ruang Lain_lain	4	Tidak Ditemukan		
3129	21010010015000380	5	1.3.5.01.001.001.003	Ilmu Pengetahuan Umum	59	2018	Undang2 Lalu Lintas & A	Bahan Bacaan dan Perundang - Undangan	-	-	-	-	Pembelian	1	52000			1	999	Baik	Ruang Lain_lain	4	Tidak Ditemukan		
3130	21010010015000381	5	1.3.5.01.001.001.003	Ilmu Pengetahuan Umum	60	2018	Analisis Kinerja Manaje	Bahan Bacaan dan Perundang - Undangan	-	-	-	-	Pembelian	1	62000			1	999	Baik	Ruang Lain_lain	4	Tidak Ditemukan		
3131	21010010015000001	5	1.3.5.01.001.001.012	Buku Umum Lain-lain	1	2014	-	Bahan Bacaan dan Perundang - Undangan	-	-	-	-	Pembelian	1	92592			1	999	Baik	Ruang Lain_lain	4	Tidak Ditemukan		
3132	05020010015000044	5	1.3.5.01.001.001.012	Buku Umum Lain-lain	1	2009	UU Otonomi Daerah 2004	Bahan Bacaan dan Perundang - Undangan	-	-	-	-	Pembelian	1	380000	Belanja Langsung DKP th 2009/Dari Dinas Kebersihan dan Pertamanan		1	999	Baik	Ruang Lain_lain	4	Tidak Ditemukan		
3133	05020010015000045	5	1.3.5.01.001.001.012	Buku Umum Lain-lain	2	2009	UUJ 1945 beserta Amandemen 1999 - 2002	Bahan Bacaan dan Perundang - Undangan	-	-	-	-	Pembelian	1	320000	Belanja Langsung DKP th 2009/Dari Dinas Kebersihan dan Pertamanan		1	999	Baik	Ruang Lain_lain	4	Tidak Ditemukan		
3134	05020010015000046	5	1.3.5.01.001.001.012	Buku Umum Lain-lain	3	2009	UU Penanggulangan bencana (No. 24 th. 2007	Bahan Bacaan dan Perundang - Undangan	-	-	-	-	Pembelian	1	350000	Belanja Langsung DKP th 2009/Dari Dinas Kebersihan dan Pertamanan		1	999	Baik	Ruang Lain_lain	4	Tidak Ditemukan		
3135	05020010015000047	5	1.3.5.01.001.001.012	Buku Umum Lain-lain	4	2009	Himpunan Perundang - undangan RI tentang penanggulangan Bencana	Bahan Bacaan dan Perundang - Undangan	-	-	-	-	Pembelian	1	350000	Belanja Langsung DKP th 2009/Dari Dinas Kebersihan dan Pertamanan		1	999	Baik	Ruang Lain_lain	4	Tidak Ditemukan		
3136	05020010015000048	5	1.3.5.01.001.001.012	Buku Umum Lain-lain	5	2009	UU RI No. 7 Th 2004 (Sumber Daya Air)	Bahan Bacaan dan Perundang - Undangan	-	-	-	-	Pembelian	1	350000	Belanja Langsung DKP th 2009/Dari Dinas Kebersihan dan Pertamanan		1	999	Baik	Ruang Lain_lain	4	Tidak Ditemukan		
3137	05020010015000049	5	1.3.5.01.001.001.012	Buku Umum Lain-lain	6	2009	Perpres No.95 th. 2007 (Pedoman Pelaksanaan Pengadaan barang dan Jasa Daerah)	Bahan Bacaan dan Perundang - Undangan	-	-	-	-	Pembelian	1	270000	Belanja Langsung DKP th 2009/Dari Dinas Kebersihan dan Pertamanan		1	999	Baik	Ruang Lain_lain	4	Tidak Ditemukan		
3138	05020010015000050	5	1.3.5.01.001.001.012	Buku Umum Lain-lain	7	2009	Himpunan Peraturan Per UU RI (Pengelolaan Limbah Bahan Berbahaya dan Beracun)	Bahan Bacaan dan Perundang - Undangan	-	-	-	-	Pembelian	1	480000	Belanja Langsung DKP th 2009/Dari Dinas Kebersihan dan Pertamanan		1	999	Baik	Ruang Lain_lain	4	Tidak Ditemukan		
3139	05020010015000051	5	1.3.5.01.001.001.012	Buku Umum Lain-lain	8	2011	-	Bahan Bacaan dan Perundang - Undangan	-	-	-	-	Pembelian	1	956000	5 Macam Buku Toko Cikini Raya/Dari Dinas Kebersihan dan Pertamanan		1	999	Baik	Ruang Lain_lain	4	Tidak Ditemukan		

No	IDPemd	Barang				Tahun	Merk/Alamat	Type/Penggunaan	Dokumen Sertifikat/ Rangka/ Mesin	Bahan	Ukuran Barang/Konstruksi	Satuan	Asal-Usul	Jumlah		Keterangan	Catatan	Kode			Uraian		Inventarisasi	
		KIB	Kode Barang	Nama Barang	Reg									Brg	Harga			Kondisi	Ruang	Kondisi	Ruang	Kode	Uraian	
																								19
1	2	3	4	5	6	7	8	9	10	11	12	13	14	15	16	17	18	19	20	21	22	23	24	
3140	21010010015000009	5	1.3.5.01.001.001.012	Buku Umum Lain-lain	9	2014	-	Bahan Bacaan dan Perundang - Undangan	-	-	-	-	Pembelian	1	92592			1	999	Baik	Ruang Lain_lain	4	Tidak Ditemukan	
3141	05020010015000052	5	1.3.5.01.001.001.012	Buku Umum Lain-lain	9	2012	-	Perpres RI No. 54 tahun 2010 tentang Pengadaan Barang / jasa Pemerintah	-	-	-	-	Pembelian	1	200000	Penyediaan bahan bacaan tahun 2012/Dari Dinas Kebersihan dan Pertamanan		1	999	Baik	Ruang Lain_lain	4	Tidak Ditemukan	
3142	05020010015000053	5	1.3.5.01.001.001.012	Buku Umum Lain-lain	10	2012	-	Peraturan Tentang Pedoman Pelaksanaan Pengadaan Barang / jasa Pemerintah	-	-	-	-	Pembelian	1	200000	Penyediaan bahan bacaan tahun 2012/Dari Dinas Kebersihan dan Pertamanan		1	999	Baik	Ruang Lain_lain	4	Tidak Ditemukan	
3143	05020010015000054	5	1.3.5.01.001.001.012	Buku Umum Lain-lain	11	2012	-	Himpunan Peraturan Tentang APBN - APBD dan Perpres No 6 tentang Dasar Alokasi Umum Daerah Provinsi dan kabupaten Kota	-	-	-	-	Pembelian	1	200000	Penyediaan bahan bacaan tahun 2012/Dari Dinas Kebersihan dan Pertamanan		1	999	Baik	Ruang Lain_lain	4	Tidak Ditemukan	
3144	05020010015000055	5	1.3.5.01.001.001.012	Buku Umum Lain-lain	12	2012	-	Undang - Undang Pokok Kepegawaian (PNS) Edisi Lengkap 2012	-	-	-	-	Pembelian	1	300000	Penyediaan bahan bacaan tahun 2012/Dari Dinas Kebersihan dan Pertamanan		1	999	Baik	Ruang Lain_lain	4	Tidak Ditemukan	
3145	05020010015000056	5	1.3.5.01.001.001.012	Buku Umum Lain-lain	13	2015	-	PP RI Nomor 70 Tahun 2012 tentang Pengadaan Barang dan Jasa	-	-	-	-	Pembelian	1	210000	/Dari Dinas Kebersihan dan Pertamanan		1	999	Baik	Ruang Lain_lain	4	Tidak Ditemukan	
3146	21010010015000014	5	1.3.5.01.001.001.012	Buku Umum Lain-lain	14	2014	-	Bahan Bacaan dan Perundang - Undangan	-	-	-	-	Pembelian	1	92592			1	999	Baik	Ruang Lain_lain	4	Tidak Ditemukan	
3147	05020010015000057	5	1.3.5.01.001.001.012	Buku Umum Lain-lain	14	2015	-	PP RI Nomor 70 Tahun 2012 tentang Pengadaan Barang dan Jasa	-	-	-	-	Pembelian	1	210000	/Dari Dinas Kebersihan dan Pertamanan		1	999	Baik	Ruang Lain_lain	4	Tidak Ditemukan	
3148	21010010015000015	5	1.3.5.01.001.001.012	Buku Umum Lain-lain	15	2014	-	Bahan Bacaan dan Perundang - Undangan	-	-	-	-	Pembelian	1	92592			1	999	Baik	Ruang Lain_lain	4	Tidak Ditemukan	
3149	05020010015000058	5	1.3.5.01.001.001.012	Buku Umum Lain-lain	15	2015	-	PP RI Nomor 70 Tahun 2012 tentang Pengadaan Barang dan Jasa	-	-	-	-	Pembelian	1	210000	/Dari Dinas Kebersihan dan Pertamanan		1	999	Baik	Ruang Lain_lain	4	Tidak Ditemukan	
3150	21010010015000016	5	1.3.5.01.001.001.012	Buku Umum Lain-lain	16	2014	-	Bahan Bacaan dan Perundang - Undangan	-	-	-	-	Pembelian	1	92592			1	999	Baik	Ruang Lain_lain	4	Tidak Ditemukan	
3151	05020010015000059	5	1.3.5.01.001.001.012	Buku Umum Lain-lain	16	2015	-	PP RI Nomor 70 Tahun 2012 tentang Pengadaan Barang dan Jasa	-	-	-	-	Pembelian	1	210000	/Dari Dinas Kebersihan dan Pertamanan		1	999	Baik	Ruang Lain_lain	4	Tidak Ditemukan	
3152	21010010015000017	5	1.3.5.01.001.001.012	Buku Umum Lain-lain	17	2014	-	Bahan Bacaan dan Perundang - Undangan	-	-	-	-	Pembelian	1	92592			1	999	Baik	Ruang Lain_lain	4	Tidak Ditemukan	
3153	05020010015000060	5	1.3.5.01.001.001.012	Buku Umum Lain-lain	17	2015	-	PP RI Nomor 70 Tahun 2012 tentang Pengadaan Barang dan Jasa	-	-	-	-	Pembelian	1	210000	/Dari Dinas Kebersihan dan Pertamanan		1	999	Baik	Ruang Lain_lain	4	Tidak Ditemukan	
3154	21010010015000018	5	1.3.5.01.001.001.012	Buku Umum Lain-lain	18	2014	-	Bahan Bacaan dan Perundang - Undangan	-	-	-	-	Pembelian	1	92592			1	999	Baik	Ruang Lain_lain	4	Tidak Ditemukan	
3155	05020010015000061	5	1.3.5.01.001.001.012	Buku Umum Lain-lain	18	2015	-	PP RI Nomor 70 Tahun 2012 tentang Pengadaan Barang dan Jasa	-	-	-	-	Pembelian	1	210000	/Dari Dinas Kebersihan dan Pertamanan		1	999	Baik	Ruang Lain_lain	4	Tidak Ditemukan	
3156	21010010015000019	5	1.3.5.01.001.001.012	Buku Umum Lain-lain	19	2014	-	Bahan Bacaan dan Perundang - Undangan	-	-	-	-	Pembelian	1	92592			1	999	Baik	Ruang Lain_lain	4	Tidak Ditemukan	
3157	05020010015000062	5	1.3.5.01.001.001.012	Buku Umum Lain-lain	19	2015	-	PP RI Nomor 70 Tahun 2012 tentang Pengadaan Barang dan Jasa	-	-	-	-	Pembelian	1	210000	/Dari Dinas Kebersihan dan Pertamanan		1	999	Baik	Ruang Lain_lain	4	Tidak Ditemukan	
3158	21010010015000020	5	1.3.5.01.001.001.012	Buku Umum Lain-lain	20	2014	-	Bahan Bacaan dan Perundang - Undangan	-	-	-	-	Pembelian	1	92592			1	999	Baik	Ruang Lain_lain	4	Tidak Ditemukan	
3159	05020010015000063	5	1.3.5.01.001.001.012	Buku Umum Lain-lain	20	2015	-	PP RI Nomor 70 Tahun 2012 tentang Pengadaan Barang dan Jasa	-	-	-	-	Pembelian	1	210000	/Dari Dinas Kebersihan dan Pertamanan		1	999	Baik	Ruang Lain_lain	4	Tidak Ditemukan	
3160	21010010015000021	5	1.3.5.01.001.001.012	Buku Umum Lain-lain	21	2014	-	Bahan Bacaan dan Perundang - Undangan	-	-	-	-	Pembelian	1	92592			1	999	Baik	Ruang Lain_lain	4	Tidak Ditemukan	
3161	05020010015000064	5	1.3.5.01.001.001.012	Buku Umum Lain-lain	21	2015	-	PP RI Nomor 70 Tahun 2012 tentang Pengadaan Barang dan Jasa	-	-	-	-	Pembelian	1	210000	/Dari Dinas Kebersihan dan Pertamanan		1	999	Baik	Ruang Lain_lain	4	Tidak Ditemukan	
3162	21010010015000022	5	1.3.5.01.001.001.012	Buku Umum Lain-lain	22	2014	-	Bahan Bacaan dan Perundang - Undangan	-	-	-	-	Pembelian	1	92592			1	999	Baik	Ruang Lain_lain	4	Tidak Ditemukan	
3163	05020010015000065	5	1.3.5.01.001.001.012	Buku Umum Lain-lain	22	2015	-	PP RI Nomor 70 Tahun 2012 tentang Pengadaan Barang dan Jasa	-	-	-	-	Pembelian	1	210000	/Dari Dinas Kebersihan dan Pertamanan		1	999	Baik	Ruang Lain_lain	4	Tidak Ditemukan	
3164	21010010015000023	5	1.3.5.01.001.001.012	Buku Umum Lain-lain	23	2014	-	Bahan Bacaan dan Perundang - Undangan	-	-	-	-	Pembelian	1	92592			1	999	Baik	Ruang Lain_lain	4	Tidak Ditemukan	
3165	05020010015000066	5	1.3.5.01.001.001.012	Buku Umum Lain-lain	23	2015	-	PP RI Nomor 70 Tahun 2012 tentang Pengadaan Barang dan Jasa	-	-	-	-	Pembelian	1	210000	/Dari Dinas Kebersihan dan Pertamanan		1	999	Baik	Ruang Lain_lain	4	Tidak Ditemukan	
3166	05020010015000067	5	1.3.5.01.001.001.012	Buku Umum Lain-lain	24	2015	-	PP RI Nomor 70 Tahun 2012 tentang Pengadaan Barang dan Jasa	-	-	-	-	Pembelian	1	210000	/Dari Dinas Kebersihan dan Pertamanan		1	999	Baik	Ruang Lain_lain	4	Tidak Ditemukan	
3167	05020010015000068	5	1.3.5.01.001.001.012	Buku Umum Lain-lain	25	2015	-	PP RI Nomor 70 Tahun 2012 tentang Pengadaan Barang dan Jasa	-	-	-	-	Pembelian	1	210000	/Dari Dinas Kebersihan dan Pertamanan		1	999	Baik	Ruang Lain_lain	4	Tidak Ditemukan	
3168	05020010015000069	5	1.3.5.01.001.001.012	Buku Umum Lain-lain	26	2015	-	PP RI Nomor 70 Tahun 2012 tentang Pengadaan Barang dan Jasa	-	-	-	-	Pembelian	1	270000	/Dari Dinas Kebersihan dan Pertamanan		1	999	Baik	Ruang Lain_lain	4	Tidak Ditemukan	
3169	05020010015004513	5	1.3.5.01.001.001.012	Buku Umum Lain-lain	27	2016	-	JU RI No. 23 Th. 2014 tentang Pemerintah Desa	-	-	-	-	Pembelian	1	250000	Belanja Buku Bacaan Perundang - Undangan TA. 2016/Dari Dinas Kebersihan dan Pertamanan		1	999	Baik	Ruang Lain_lain	4	Tidak Ditemukan	

No	IDPemd	Barang				Tahun	Merk/Alamat	Type/Penggunaan	Dokumen Sertifikat/Rangka/ Mesin	Bahan	Ukuran Barang/Konstruksi	Satuan	Asal-Usul	Jumlah		Keterangan	Catatan	Kode			Unian		Inventarisasi	
		KIB	Kode Barang	Nama Barang	Reg									Brg	Harga			Kondisi	Ruang	Kondisi	Ruang	Kode	Uraian	
																								19
1	2	3	4	5	6	7	8	9	10	11	12	13	14	15	16.00	17	18	19	20	21	22	23	24	
														6.680	57.146.838.063,00									
3170	05020010015004514	5	1.3.5.01.001.001.012	Buku Umum Lain-lain	28	2016	Mudah Menghitung Pajak	Bahan Bacaan dan Perundang - Undangan	-	-	-	-	Pembelian	1	250000	Belanja Buku Bacaan Perundang - Undangan TA. 2016/Dari Dinas Kebersihan dan Pertamanan		1	999	Baik	Ruang Lain_lain	4	Tidak Ditemukan	
3171	05020010015004515	5	1.3.5.01.001.001.012	Buku Umum Lain-lain	29	2016	Hukum Pemerintah Desa	Bahan Bacaan dan Perundang - Undangan	-	-	-	-	Pembelian	1	250000	Belanja Buku Bacaan Perundang - Undangan TA. 2016/Dari Dinas Kebersihan dan Pertamanan		1	999	Baik	Ruang Lain_lain	4	Tidak Ditemukan	
3172	05020010015004516	5	1.3.5.01.001.001.012	Buku Umum Lain-lain	30	2016	Kesehatan Lingkungan	Bahan Bacaan dan Perundang - Undangan	-	-	-	-	Pembelian	1	250000	Belanja Buku Bacaan Perundang - Undangan TA. 2016/Dari Dinas Kebersihan dan Pertamanan		1	999	Baik	Ruang Lain_lain	4	Tidak Ditemukan	
3173	05020010015004517	5	1.3.5.01.001.001.012	Buku Umum Lain-lain	31	2016	Himpunan Perundang - undangan RI Pemda	Bahan Bacaan dan Perundang - Undangan	-	-	-	-	Pembelian	1	250000	Belanja Buku Bacaan Perundang - Undangan TA. 2016/Dari Dinas Kebersihan dan Pertamanan		1	999	Baik	Ruang Lain_lain	4	Tidak Ditemukan	
3174	05020010015004518	5	1.3.5.01.001.001.012	Buku Umum Lain-lain	32	2016	Sosiologi kota untuk Arsitek	Bahan Bacaan dan Perundang - Undangan	-	-	-	-	Pembelian	1	200000	Belanja Buku Bacaan Perundang - Undangan TA. 2016/Dari Dinas Kebersihan dan Pertamanan		1	999	Baik	Ruang Lain_lain	4	Tidak Ditemukan	
3175	21010010015000032	5	1.3.5.01.001.001.012	Buku Umum Lain-lain	32	2014	-	Bahan Bacaan dan Perundang - Undangan	-	-	-	-	Pembelian	1	92592			1	999	Baik	Ruang Lain_lain	4	Tidak Ditemukan	
3176	21010010015000033	5	1.3.5.01.001.001.012	Buku Umum Lain-lain	33	2014	-	Bahan Bacaan dan Perundang - Undangan	-	-	-	-	Pembelian	1	92592			1	999	Baik	Ruang Lain_lain	4	Tidak Ditemukan	
3177	05020010015004519	5	1.3.5.01.001.001.012	Buku Umum Lain-lain	33	2016	Pencemaran Lingkungan	Bahan Bacaan dan Perundang - Undangan	-	-	-	-	Pembelian	1	200000	Belanja Buku Bacaan Perundang - Undangan TA. 2016/Dari Dinas Kebersihan dan Pertamanan		1	999	Baik	Ruang Lain_lain	4	Tidak Ditemukan	
3178	05020010015004520	5	1.3.5.01.001.001.012	Buku Umum Lain-lain	34	2016	Operasi Sistem Tenaga Listrik	Bahan Bacaan dan Perundang - Undangan	-	-	-	-	Pembelian	1	200000	Belanja Buku Bacaan Perundang - Undangan TA. 2016/Dari Dinas Kebersihan dan Pertamanan		1	999	Baik	Ruang Lain_lain	4	Tidak Ditemukan	
3179	21010010015000034	5	1.3.5.01.001.001.012	Buku Umum Lain-lain	34	2014	-	Bahan Bacaan dan Perundang - Undangan	-	-	-	-	Pembelian	1	92592			1	999	Baik	Ruang Lain_lain	4	Tidak Ditemukan	
3180	21010010015000035	5	1.3.5.01.001.001.012	Buku Umum Lain-lain	35	2014	-	Bahan Bacaan dan Perundang - Undangan	-	-	-	-	Pembelian	1	92592			1	999	Baik	Ruang Lain_lain	4	Tidak Ditemukan	
3181	05020010015004521	5	1.3.5.01.001.001.012	Buku Umum Lain-lain	35	2016	Pupuk dan Cara Pemupukan	Bahan Bacaan dan Perundang - Undangan	-	-	-	-	Pembelian	1	100000	Belanja Buku Bacaan Perundang - Undangan TA. 2016/Dari Dinas Kebersihan dan Pertamanan		1	999	Baik	Ruang Lain_lain	4	Tidak Ditemukan	
3182	05020010015004522	5	1.3.5.01.001.001.012	Buku Umum Lain-lain	36	2016	Panduan Praktis Biologi	Bahan Bacaan dan Perundang - Undangan	-	-	-	-	Pembelian	1	150000	Belanja Buku Bacaan Perundang - Undangan TA. 2016/Dari Dinas Kebersihan dan Pertamanan		1	999	Baik	Ruang Lain_lain	4	Tidak Ditemukan	
3183	21010010015000036	5	1.3.5.01.001.001.012	Buku Umum Lain-lain	36	2014	-	Bahan Bacaan dan Perundang - Undangan	-	-	-	-	Pembelian	1	92592			1	999	Baik	Ruang Lain_lain	4	Tidak Ditemukan	
3184	21010010015000037	5	1.3.5.01.001.001.012	Buku Umum Lain-lain	37	2014	-	Bahan Bacaan dan Perundang - Undangan	-	-	-	-	Pembelian	1	92592			1	999	Baik	Ruang Lain_lain	4	Tidak Ditemukan	
3185	05020010015004523	5	1.3.5.01.001.001.012	Buku Umum Lain-lain	37	2016	Pengkajian Sumber Tenaga Listrik Alternatif	Bahan Bacaan dan Perundang - Undangan	-	-	-	-	Pembelian	1	150000	Belanja Buku Bacaan Perundang - Undangan TA. 2016/Dari Dinas Kebersihan dan Pertamanan		1	999	Baik	Ruang Lain_lain	4	Tidak Ditemukan	
3186	05020010015004524	5	1.3.5.01.001.001.012	Buku Umum Lain-lain	38	2016	Undang - Undang No 5 tahun 2014	Bahan Bacaan dan Perundang - Undangan	-	-	-	-	Pembelian	1	100000	Belanja Buku Bacaan Perundang - Undangan TA. 2016/Dari Dinas Kebersihan dan Pertamanan		1	999	Baik	Ruang Lain_lain	4	Tidak Ditemukan	
3187	21010010015000038	5	1.3.5.01.001.001.012	Buku Umum Lain-lain	38	2014	-	Bahan Bacaan dan Perundang - Undangan	-	-	-	-	Pembelian	1	92592			1	999	Baik	Ruang Lain_lain	4	Tidak Ditemukan	
3188	21010010015000039	5	1.3.5.01.001.001.012	Buku Umum Lain-lain	39	2014	-	Bahan Bacaan dan Perundang - Undangan	-	-	-	-	Pembelian	1	92592			1	999	Baik	Ruang Lain_lain	4	Tidak Ditemukan	
3189	05020010015004525	5	1.3.5.01.001.001.012	Buku Umum Lain-lain	39	2016	Hukum Kepegawaian di Indonesia	Bahan Bacaan dan Perundang - Undangan	-	-	-	-	Pembelian	1	150000	Belanja Buku Bacaan Perundang - Undangan TA. 2016/Dari Dinas Kebersihan dan Pertamanan		1	999	Baik	Ruang Lain_lain	4	Tidak Ditemukan	
3190	05020010015004526	5	1.3.5.01.001.001.012	Buku Umum Lain-lain	40	2016	Pembuatan Aplikasi dan Bisnis Pupuk Organik	Bahan Bacaan dan Perundang - Undangan	-	-	-	-	Pembelian	1	100000	Belanja Buku Bacaan Perundang - Undangan TA. 2016/Dari Dinas Kebersihan dan Pertamanan		1	999	Baik	Ruang Lain_lain	4	Tidak Ditemukan	
3191	21010010015000040	5	1.3.5.01.001.001.012	Buku Umum Lain-lain	40	2014	-	Bahan Bacaan dan Perundang - Undangan	-	-	-	-	Pembelian	1	92592			1	999	Baik	Ruang Lain_lain	4	Tidak Ditemukan	
3192	21010010015000041	5	1.3.5.01.001.001.012	Buku Umum Lain-lain	41	2014	-	Bahan Bacaan dan Perundang - Undangan	-	-	-	-	Pembelian	1	92592			1	999	Baik	Ruang Lain_lain	4	Tidak Ditemukan	
3193	05020010015004527	5	1.3.5.01.001.001.012	Buku Umum Lain-lain	41	2016	Prinsip - Prinsip Ekologi	Bahan Bacaan dan Perundang - Undangan	-	-	-	-	Pembelian	1	150000	Belanja Buku Bacaan Perundang - Undangan TA. 2016/Dari Dinas Kebersihan dan Pertamanan		1	999	Baik	Ruang Lain_lain	4	Tidak Ditemukan	
3194	05020010015004528	5	1.3.5.01.001.001.012	Buku Umum Lain-lain	42	2016	Sistem Pengelolaan Lingkungan Hidup	Bahan Bacaan dan Perundang - Undangan	-	-	-	-	Pembelian	1	150000	Belanja Buku Bacaan Perundang - Undangan TA. 2016/Dari Dinas Kebersihan dan Pertamanan		1	999	Baik	Ruang Lain_lain	4	Tidak Ditemukan	
3195	21010010015000042	5	1.3.5.01.001.001.012	Buku Umum Lain-lain	42	2014	-	Bahan Bacaan dan Perundang - Undangan	-	-	-	-	Pembelian	1	92592			1	999	Baik	Ruang Lain_lain	4	Tidak Ditemukan	
3196	21010010015000043	5	1.3.5.01.001.001.012	Buku Umum Lain-lain	43	2014	-	Bahan Bacaan dan Perundang - Undangan	-	-	-	-	Pembelian	1	92592			1	999	Baik	Ruang Lain_lain	4	Tidak Ditemukan	
3197	05020010015004529	5	1.3.5.01.001.001.012	Buku Umum Lain-lain	43	2016	101 cara menghasikan pupuk Organik	Bahan Bacaan dan Perundang - Undangan	-	-	-	-	Pembelian	1	100000	Belanja Buku Bacaan Perundang - Undangan TA. 2016/Dari Dinas Kebersihan dan Pertamanan		1	999	Baik	Ruang Lain_lain	4	Tidak Ditemukan	
3198	21010010015000044	5	1.3.5.01.001.001.012	Buku Umum Lain-lain	44	2014	-	Bahan Bacaan dan Perundang - Undangan	-	-	-	-	Pembelian	1	92592			1	999	Baik	Ruang Lain_lain	4	Tidak Ditemukan	
3199	21010010015000045	5	1.3.5.01.001.001.012	Buku Umum Lain-lain	45	2014	-	Bahan Bacaan dan Perundang - Undangan	-	-	-	-	Pembelian	1	92592			1	999	Baik	Ruang Lain_lain	4	Tidak Ditemukan	
3200	21010010015000046	5	1.3.5.01.001.001.012	Buku Umum Lain-lain	46	2014	-	Bahan Bacaan dan Perundang - Undangan	-	-	-	-	Pembelian	1	92592			1	999	Baik	Ruang Lain_lain	4	Tidak Ditemukan	
3201	21010010015000047	5	1.3.5.01.001.001.012	Buku Umum Lain-lain	47	2014	-	Bahan Bacaan dan Perundang - Undangan	-	-	-	-	Pembelian	1	92592			1	999	Baik	Ruang Lain_lain	4	Tidak Ditemukan	
3202	21010010015000048	5	1.3.5.01.001.001.012	Buku Umum Lain-lain	48	2014	-	Bahan Bacaan dan Perundang - Undangan	-	-	-	-	Pembelian	1	92592			1	999	Baik	Ruang Lain_lain	4	Tidak Ditemukan	
3203	21010010015000049	5	1.3.5.01.001.001.012	Buku Umum Lain-lain	49	2014	-	Bahan Bacaan dan Perundang - Undangan	-	-	-	-	Pembelian	1	92592			1	999	Baik	Ruang Lain_lain	4	Tidak Ditemukan	
3204	21010010015000050	5	1.3.5.01.001.001.012	Buku Umum Lain-lain	50	2014	-	Bahan Bacaan dan Perundang - Undangan	-	-	-	-	Pembelian	1	92592			1	999	Baik	Ruang Lain_lain	4	Tidak Ditemukan	
3205	21010010015000051	5	1.3.5.01.001.001.012	Buku Umum Lain-lain	51	2014	-	Bahan Bacaan dan Perundang - Undangan	-	-	-	-	Pembelian	1	92592			1	999	Baik	Ruang Lain_lain	4	Tidak Ditemukan	
3206	21010010015000052	5	1.3.5.01.001.001.012	Buku Umum Lain-lain	52	2014	-	Bahan Bacaan dan Perundang - Undangan	-	-	-	-	Pembelian	1	92592			1	999	Baik	Ruang Lain_lain	4	Tidak Ditemukan	
3207	21010010015000053	5	1.3.5.01.001.001.012	Buku Umum Lain-lain	53	2014	-	Bahan Bacaan dan Perundang - Undangan	-	-	-	-	Pembelian	1	92592			1	999	Baik	Ruang Lain_lain	4	Tidak Ditemukan	
3208	21010010015000054	5	1.3.5.01.001.001.012	Buku Umum Lain-lain	54	2014	-	Bahan Bacaan dan Perundang - Undangan	-	-	-	-	Pembelian	1	92624			1	999	Baik	Ruang Lain_lain	4	Tidak Ditemukan	

No	IDPemd	Barang				Tahun	Merk/Alamat	Type/Penggunaan	Dokumen Sertifikat/Rangka/ Mesin	Bahan	Ukuran Barang/Konstruksi	Satuan	Asal-Usul	Jumlah		Keterangan	Catatan	Kode			Uraian		Inventarisasi	
		KIB	Kode Barang	Nama Barang	Reg									Brg	Harga			Kondisi	Ruang	Kondisi	Ruang	Kode	Uraian	
1	2	3	4	5	6	7	8	9	10	11	12	13	14	15	16	17	18	19	20	21	22	23	24	
3209	05020010015000036	5	1.3.5.01.001.001.012	Buku Umum Lain-lain	55	2014	HIMPUNAN PERATURAN TENTANG ANALISIS MENGENAI DAMPAK LINGKUNGAN HIDUP (AMDAL), SAMPAH, BAHAN PENCEMARAN YANG PERSISTEN	Bahan Bacaan dan Perundang - Undangan	-	-	-	-	Pembelian	1	150000	BELANJA MODAL/Dari Dinas Kebersihan dan Pertamanan		1	999	Baik	Ruang Lain_lain	4	Tidak Ditemukan	
3210	05020010015000037	5	1.3.5.01.001.001.012	Buku Umum Lain-lain	56	2014	UUD 1945 DAN AMANEMENNYA	Bahan Bacaan dan Perundang - Undangan	-	-	-	-	Pembelian	1	225000	BELANJA MODAL/Dari Dinas Kebersihan dan Pertamanan		1	999	Baik	Ruang Lain_lain	4	Tidak Ditemukan	
3211	05020010015000038	5	1.3.5.01.001.001.012	Buku Umum Lain-lain	57	2012	Pengagan Hukum Lingkungan Hidup	Bahan Bacaan dan Perundang - Undangan	-	-	-	-	Pembelian	1	100000	Belanja Modal Pengadaan Bahan Bacaan/Dari Dinas Kebersihan dan Pertamanan		1	999	Baik	Ruang Lain_lain	4	Tidak Ditemukan	
3212	05020010015000039	5	1.3.5.01.001.001.012	Buku Umum Lain-lain	58	2014	PEDOMAN PRAKTIS & LENGKAP PENGADAAN BARANG / JASA PEMERINTAH	Bahan Bacaan dan Perundang - Undangan	-	-	-	-	Pembelian	1	150000	BELANJA MODAL/Dari Dinas Kebersihan dan Pertamanan		1	999	Baik	Ruang Lain_lain	4	Tidak Ditemukan	
3213	05020010015000040	5	1.3.5.01.001.001.012	Buku Umum Lain-lain	59	2014	PENGANTAR HUKUM TATA RUANG	Bahan Bacaan dan Perundang - Undangan	-	-	-	-	Pembelian	1	150000	BELANJA MODAL/Dari Dinas Kebersihan dan Pertamanan		1	999	Baik	Ruang Lain_lain	4	Tidak Ditemukan	
3214	05020010015000041	5	1.3.5.01.001.001.012	Buku Umum Lain-lain	60	2014	DIMENSI HUKUM PERLINDUNGAN & PENGELOLAAN LINGKUNGAN HIDUP	Bahan Bacaan dan Perundang - Undangan	-	-	-	-	Pembelian	1	225000	BELANJA MODAL/Dari Dinas Kebersihan dan Pertamanan		1	999	Baik	Ruang Lain_lain	4	Tidak Ditemukan	
3215	05020010015000042	5	1.3.5.01.001.001.012	Buku Umum Lain-lain	61	2014	UNDANG-UNDANG APARATUR SIPIL NEGARA (ASN) UU RI NO 5 TAHUN 2014	Bahan Bacaan dan Perundang - Undangan	-	-	-	-	Pembelian	1	200000	BELANJA MODAL/Dari Dinas Kebersihan dan Pertamanan		1	999	Baik	Ruang Lain_lain	4	Tidak Ditemukan	
3216	05020010015000043	5	1.3.5.01.001.001.012	Buku Umum Lain-lain	62	2014	HIMPUNAN PERATURAN TENTANG KETELITIAN PETA RENCANA TATA RUANG	Bahan Bacaan dan Perundang - Undangan	-	-	-	-	Pembelian	1	200000	BELANJA MODAL/Dari Dinas Kebersihan dan Pertamanan		1	999	Baik	Ruang Lain_lain	4	Tidak Ditemukan	
3217	21010010015000055	5	1.3.5.01.001.004.001	Sosiologi	1	2015	Ilmu Pengetahuan Sosial	Bahan Bacaan dan Perundang - Undangan	-	-	-	-	Pembelian	1	5784143	74 Buku		1	999	Baik	Ruang Lain_lain	4	Tidak Ditemukan	
3218	05020010015000070	5	1.3.5.01.001.006.003	Fisika dan Mekanika	1	2012	Dasar - Dasar Teknik Pengujian Tegangan Tinggi	Bahan Bacaan dan Perundang - Undangan	-	-	-	-	Pembelian	1	150000	Penyediaan Bahan Bacaan TA. 2012/Dari Dinas Kebersihan dan Pertamanan		1	999	Baik	Ruang Lain_lain	4	Tidak Ditemukan	
3219	05020010015000071	5	1.3.5.01.001.006.003	Fisika dan Mekanika	2	2012	Teknologi Pengolahan Daur Ulang sampah	Bahan Bacaan dan Perundang - Undangan	-	-	-	-	Pembelian	1	300000	Penyediaan Bahan Bacaan TA. 2012/Dari Dinas Kebersihan dan Pertamanan		1	999	Baik	Ruang Lain_lain	4	Tidak Ditemukan	
3220	05020010015000072	5	1.3.5.01.001.006.008	Bitani	1	2014	RAHASIA TANAMAN CEPAT BERBUAH	Bahan Bacaan dan Perundang - Undangan	-	-	-	-	Pembelian	1	150000	BELANJA MODAL/Dari Dinas Kebersihan dan Pertamanan		1	999	Baik	Ruang Lain_lain	4	Tidak Ditemukan	
3221	05020010015000073	5	1.3.5.01.001.006.008	Bitani	2	2014	MEMBUAT KOMPOS SECARA KILAT	Bahan Bacaan dan Perundang - Undangan	-	-	-	-	Pembelian	1	150000	BELANJA MODAL/Dari Dinas Kebersihan dan Pertamanan		1	999	Baik	Ruang Lain_lain	4	Tidak Ditemukan	
3222	05020010015000074	5	1.3.5.01.001.006.008	Bitani	3	2014	PANDUAN MEMBUAT PUPUK KOMPOS CAIR	Bahan Bacaan dan Perundang - Undangan	-	-	-	-	Pembelian	1	150000	BELANJA MODAL/Dari Dinas Kebersihan dan Pertamanan		1	999	Baik	Ruang Lain_lain	4	Tidak Ditemukan	
3223	05020010015000075	5	1.3.5.01.001.006.008	Bitani	4	2014	BEBAS SAMPAH DARI RUMAH	Bahan Bacaan dan Perundang - Undangan	-	-	-	-	Pembelian	1	175000	BELANJA MODAL/Dari Dinas Kebersihan dan Pertamanan		1	999	Baik	Ruang Lain_lain	4	Tidak Ditemukan	
3224	05020010015000076	5	1.3.5.01.001.006.008	Bitani	5	2014	MEMBUAT MOL DAN KOMPOS DARI SAMPAH RUMAH TANGGA	Bahan Bacaan dan Perundang - Undangan	-	-	-	-	Pembelian	1	150000	BELANJA MODAL/Dari Dinas Kebersihan dan Pertamanan		1	999	Baik	Ruang Lain_lain	4	Tidak Ditemukan	
3225	05020010015000077	5	1.3.5.01.001.006.008	Bitani	6	2014	CARA CEPAT BUAT KOMPOS DARI LIMBAH	Bahan Bacaan dan Perundang - Undangan	-	-	-	-	Pembelian	1	175000	BELANJA MODAL/Dari Dinas Kebersihan dan Pertamanan		1	999	Baik	Ruang Lain_lain	4	Tidak Ditemukan	
3226	21010010015000056	5	1.3.5.01.003.001.001	Peta (Map)	1	2006	Peta Kabupaten Karanganyar	Bahan Bacaan dan Perundang - Undangan	-	-	-	-	Pembelian	1	5000000			1	37	Baik	Arsip Lama	3	Rusak Berat	
3227	05020010015004403	5	1.3.5.05.001.001.001	Tanaman Keras	1	2016	Lokal	Penghijauan wilayah Kota	-	-	-	-	Pembelian	1	200000	PENGADAAN POHON TREMBESI PENGHILAUAN/Dari Dinas Kebersihan dan Pertamanan		1	999	Baik	Ruang Lain_lain	4	Tidak Ditemukan	
3228	05020010015004078	5	1.3.5.05.001.001.001	Tanaman Keras	1	2010	Lokal	Penghijauan wilayah Kota	-	-	-	-	Pembelian	1	4850	Belanja Langsung DKP th 2010/Dari Dinas Kebersihan dan Pertamanan	Penghapusan 2022 - Total	1	999	Baik	Ruang Lain_lain	3	Rusak Berat	
3229	05020010015002071	5	1.3.5.05.001.001.001	Tanaman Keras	2	1997	Lokal	Penghijauan wilayah Kota	-	-	-	-	Hibah	1	3000	Belanja Langsung DPU th 1997/Dari Dinas Kebersihan dan Pertamanan	Penghapusan 2022 - Total	1	999	Baik	Ruang Lain_lain	3	Rusak Berat	
3230	05020010015001833	5	1.3.5.05.001.001.001	Tanaman Keras	2	1997	Lokal	Penghijauan wilayah Kota	-	-	-	-	Hibah	1	3000	Belanja Langsung DPU th 1997/Dari Dinas Kebersihan dan Pertamanan	Penghapusan 2022 - Total	1	999	Baik	Ruang Lain_lain	3	Rusak Berat	
3231	05020010015004079	5	1.3.5.05.001.001.001	Tanaman Keras	2	2010	Lokal	Penghijauan wilayah Kota	-	-	-	-	Pembelian	1	4850	Belanja Langsung DKP th 2010/Dari Dinas Kebersihan dan Pertamanan	Penghapusan 2022 - Total	1	999	Baik	Ruang Lain_lain	3	Rusak Berat	
3232	05020010015003210	5	1.3.5.05.001.001.001	Tanaman Keras	2	1997	Lokal	Penghijauan wilayah Kota	-	-	-	-	Hibah	1	7000	Belanja Langsung DPU th 1997/Dari Dinas Kebersihan dan Pertamanan	Penghapusan 2022 - Total	1	999	Baik	Ruang Lain_lain	3	Rusak Berat	
3233	05020010015004404	5	1.3.5.05.001.001.001	Tanaman Keras	2	2016	Lokal	Penghijauan wilayah Kota	-	-	-	-	Pembelian	1	200000	PENGADAAN POHON TREMBESI PENGHILAUAN/Dari Dinas Kebersihan dan Pertamanan		1	999	Baik	Ruang Lain_lain	4	Tidak Ditemukan	
3234	05020010015001834	5	1.3.5.05.001.001.001	Tanaman Keras	3	1997	Lokal	Penghijauan wilayah Kota	-	-	-	-	Hibah	1	3000	Belanja Langsung DPU th 1997/Dari Dinas Kebersihan dan Pertamanan	Penghapusan 2022 - Total	1	999	Baik	Ruang Lain_lain	3	Rusak Berat	
3235	05020010015002072	5	1.3.5.05.001.001.001	Tanaman Keras	3	1997	Lokal	Penghijauan wilayah Kota	-	-	-	-	Hibah	1	3000	Belanja Langsung DPU th 1997/Dari Dinas Kebersihan dan Pertamanan	Penghapusan 2022 - Total	1	999	Baik	Ruang Lain_lain	3	Rusak Berat	
3236	05020010015004405	5	1.3.5.05.001.001.001	Tanaman Keras	3	2016	Lokal	Penghijauan wilayah Kota	-	-	-	-	Pembelian	1	200000	PENGADAAN POHON TREMBESI PENGHILAUAN/Dari Dinas Kebersihan dan Pertamanan		1	999	Baik	Ruang Lain_lain	4	Tidak Ditemukan	
3237	05020010015003211	5	1.3.5.05.001.001.001	Tanaman Keras	3	1997	Lokal	Penghijauan wilayah Kota	-	-	-	-	Hibah	1	7000	Belanja Langsung DPU th 1997/Dari Dinas Kebersihan dan Pertamanan	Penghapusan 2022 - Total	1	999	Baik	Ruang Lain_lain	3	Rusak Berat	
3238	05020010015004080	5	1.3.5.05.001.001.001	Tanaman Keras	3	2010	Lokal	Penghijauan wilayah Kota	-	-	-	-	Pembelian	1	4850	Belanja Langsung DKP th 2010/Dari Dinas Kebersihan dan Pertamanan	Penghapusan 2022 - Total	1	999	Baik	Ruang Lain_lain	3	Rusak Berat	

No	IDPemda	Barang				Tahun	Merk/Alamat	Type/Penggunaan	Dokumen Sertifikat/ Rangka/ Mesin	Bahan	Ukuran Barang/Konstruksi	Satuan	Asal-Usul	Jumlah		Keterangan	Catatan	Kode			Uraian		Inventarisasi	
		KIB	Kode Barang	Nama Barang	Reg									Brg	Harga			Kondisi	Ruang	Kondisi	Ruang	Kode	Uraian	
																								19
1	2	3	4	5	6	7	8	9	10	11	12	13	14	15	16.00	17	18	19	20	21	22	23	24	
3303	05020010015004091	5	1.3.5.05.001.001.001	Tanaman Keras	14	2010	Lokal	Penghijauan wilayah Kota	-	-	-	Pembelian	1	4850	Belanja Langsung DKP th 2010/Dari Dinas Kebersihan dan Pertamanan	Penghapusan 2022 - Total	1	999	Baik	Ruang Lain_lain	3	Rusak Berat		
3304	05020010015004027	5	1.3.5.05.001.001.001	Tanaman Keras	14	2010	Lokal	Penghijauan wilayah Kota	-	-	-	Pembelian	1	38500	Belanja Langsung DKP th 2010/Dari Dinas Kebersihan dan Pertamanan	Penghapusan 2022 - Total	1	999	Baik	Ruang Lain_lain	3	Rusak Berat		
3305	05020010015003222	5	1.3.5.05.001.001.001	Tanaman Keras	14	1997	Lokal	Penghijauan wilayah Kota	-	-	-	Hibah	1	7000	Belanja Langsung DPU th 1997/Dari Dinas Kebersihan dan Pertamanan	Penghapusan 2022 - Total	1	999	Baik	Ruang Lain_lain	3	Rusak Berat		
3306	05020010015004416	5	1.3.5.05.001.001.001	Tanaman Keras	14	2016	Lokal	Penghijauan wilayah Kota	-	-	-	Pembelian	1	200000	PENGADAAN POHON TREMBESI PENGHJAUAN/Dari Dinas Kebersihan dan Pertamanan		1	999	Baik	Ruang Lain_lain	4	Tidak Ditemukan		
3307	05020010015003907	5	1.3.5.05.001.001.001	Tanaman Keras	14	1997	Lokal	Penghijauan wilayah Kota	-	-	-	Hibah	1	5000	Belanja Langsung DPU th 1997/Dari Dinas Kebersihan dan Pertamanan		1	999	Baik	Ruang Lain_lain	4	Tidak Ditemukan		
3308	05020010015000242	5	1.3.5.05.001.001.001	Tanaman Keras	14	1997	Lokal	Penghijauan wilayah Kota	-	-	-	Hibah	1	4000	Belanja Langsung DPU th 1997, gamella/Dari Dinas Kebersihan dan Pertamanan	Penghapusan 2022 - Total	1	999	Baik	Ruang Lain_lain	3	Rusak Berat		
3309	05020010015002084	5	1.3.5.05.001.001.001	Tanaman Keras	15	1997	Lokal	Penghijauan wilayah Kota	-	-	-	Hibah	1	3000	Belanja Langsung DPU th 1997/Dari Dinas Kebersihan dan Pertamanan	Penghapusan 2022 - Total	1	999	Baik	Ruang Lain_lain	3	Rusak Berat		
3310	05020010015003908	5	1.3.5.05.001.001.001	Tanaman Keras	15	1997	Lokal	Penghijauan wilayah Kota	-	-	-	Hibah	1	5000	Belanja Langsung DPU th 1997/Dari Dinas Kebersihan dan Pertamanan		1	999	Baik	Ruang Lain_lain	4	Tidak Ditemukan		
3311	05020010015004417	5	1.3.5.05.001.001.001	Tanaman Keras	15	2016	Lokal	Penghijauan wilayah Kota	-	-	-	Pembelian	1	200000	PENGADAAN POHON TREMBESI PENGHJAUAN/Dari Dinas Kebersihan dan Pertamanan		1	999	Baik	Ruang Lain_lain	4	Tidak Ditemukan		
3312	05020010015003223	5	1.3.5.05.001.001.001	Tanaman Keras	15	1997	Lokal	Penghijauan wilayah Kota	-	-	-	Hibah	1	7000	Belanja Langsung DPU th 1997/Dari Dinas Kebersihan dan Pertamanan		1	999	Baik	Ruang Lain_lain	4	Tidak Ditemukan		
3313	05020010015004028	5	1.3.5.05.001.001.001	Tanaman Keras	15	2010	Lokal	Penghijauan wilayah Kota	-	-	-	Pembelian	1	38500	Belanja Langsung DKP th 2010/Dari Dinas Kebersihan dan Pertamanan		1	999	Baik	Ruang Lain_lain	4	Tidak Ditemukan		
3314	05020010015004092	5	1.3.5.05.001.001.001	Tanaman Keras	15	2010	Lokal	Penghijauan wilayah Kota	-	-	-	Pembelian	1	4850	Belanja Langsung DKP th 2010/Dari Dinas Kebersihan dan Pertamanan		1	999	Baik	Ruang Lain_lain	4	Tidak Ditemukan		
3315	05020010015000243	5	1.3.5.05.001.001.001	Tanaman Keras	15	1997	Lokal	Penghijauan wilayah Kota	-	-	-	Hibah	1	4000	Belanja Langsung DPU th 1997, gamella/Dari Dinas Kebersihan dan Pertamanan		1	999	Baik	Ruang Lain_lain	4	Tidak Ditemukan		
3316	05020010015002085	5	1.3.5.05.001.001.001	Tanaman Keras	16	1997	Lokal	Penghijauan wilayah Kota	-	-	-	Hibah	1	3000	Belanja Langsung DPU th 1997/Dari Dinas Kebersihan dan Pertamanan	Penghapusan 2022 - Total	1	999	Baik	Ruang Lain_lain	3	Rusak Berat		
3317	05020010015004093	5	1.3.5.05.001.001.001	Tanaman Keras	16	2010	Lokal	Penghijauan wilayah Kota	-	-	-	Pembelian	1	4850	Belanja Langsung DKP th 2010/Dari Dinas Kebersihan dan Pertamanan		1	999	Baik	Ruang Lain_lain	4	Tidak Ditemukan		
3318	05020010015004029	5	1.3.5.05.001.001.001	Tanaman Keras	16	2010	Lokal	Penghijauan wilayah Kota	-	-	-	Pembelian	1	38500	Belanja Langsung DKP th 2010/Dari Dinas Kebersihan dan Pertamanan		1	999	Baik	Ruang Lain_lain	4	Tidak Ditemukan		
3319	05020010015003224	5	1.3.5.05.001.001.001	Tanaman Keras	16	1997	Lokal	Penghijauan wilayah Kota	-	-	-	Hibah	1	7000	Belanja Langsung DPU th 1997/Dari Dinas Kebersihan dan Pertamanan		1	999	Baik	Ruang Lain_lain	4	Tidak Ditemukan		
3320	05020010015004418	5	1.3.5.05.001.001.001	Tanaman Keras	16	2016	Lokal	Penghijauan wilayah Kota	-	-	-	Pembelian	1	200000	PENGADAAN POHON TREMBESI PENGHJAUAN/Dari Dinas Kebersihan dan Pertamanan		1	999	Baik	Ruang Lain_lain	4	Tidak Ditemukan		
3321	05020010015003909	5	1.3.5.05.001.001.001	Tanaman Keras	16	1997	Lokal	Penghijauan wilayah Kota	-	-	-	Hibah	1	5000	Belanja Langsung DPU th 1997/Dari Dinas Kebersihan dan Pertamanan		1	999	Baik	Ruang Lain_lain	4	Tidak Ditemukan		
3322	05020010015000244	5	1.3.5.05.001.001.001	Tanaman Keras	16	1997	Lokal	Penghijauan wilayah Kota	-	-	-	Hibah	1	4000	Belanja Langsung DPU th 1997, gamella/Dari Dinas Kebersihan dan Pertamanan		1	999	Baik	Ruang Lain_lain	4	Tidak Ditemukan		
3323	05020010015002086	5	1.3.5.05.001.001.001	Tanaman Keras	17	1997	Lokal	Penghijauan wilayah Kota	-	-	-	Hibah	1	3000	Belanja Langsung DPU th 1997/Dari Dinas Kebersihan dan Pertamanan	Penghapusan 2022 - Total	1	999	Baik	Ruang Lain_lain	3	Rusak Berat		
3324	05020010015003910	5	1.3.5.05.001.001.001	Tanaman Keras	17	1997	Lokal	Penghijauan wilayah Kota	-	-	-	Hibah	1	5000	Belanja Langsung DPU th 1997/Dari Dinas Kebersihan dan Pertamanan		1	999	Baik	Ruang Lain_lain	4	Tidak Ditemukan		
3325	05020010015004419	5	1.3.5.05.001.001.001	Tanaman Keras	17	2016	Lokal	Penghijauan wilayah Kota	-	-	-	Pembelian	1	200000	PENGADAAN POHON TREMBESI PENGHJAUAN/Dari Dinas Kebersihan dan Pertamanan		1	999	Baik	Ruang Lain_lain	4	Tidak Ditemukan		
3326	05020010015003225	5	1.3.5.05.001.001.001	Tanaman Keras	17	1997	Lokal	Penghijauan wilayah Kota	-	-	-	Hibah	1	7000	Belanja Langsung DPU th 1997/Dari Dinas Kebersihan dan Pertamanan		1	999	Baik	Ruang Lain_lain	4	Tidak Ditemukan		
3327	05020010015004030	5	1.3.5.05.001.001.001	Tanaman Keras	17	2010	Lokal	Penghijauan wilayah Kota	-	-	-	Pembelian	1	38500	Belanja Langsung DKP th 2010/Dari Dinas Kebersihan dan Pertamanan		1	999	Baik	Ruang Lain_lain	4	Tidak Ditemukan		
3328	05020010015004094	5	1.3.5.05.001.001.001	Tanaman Keras	17	2010	Lokal	Penghijauan wilayah Kota	-	-	-	Pembelian	1	4850	Belanja Langsung DKP th 2010/Dari Dinas Kebersihan dan Pertamanan		1	999	Baik	Ruang Lain_lain	4	Tidak Ditemukan		
3329	05020010015000245	5	1.3.5.05.001.001.001	Tanaman Keras	17	1997	Lokal	Penghijauan wilayah Kota	-	-	-	Hibah	1	4000	Belanja Langsung DPU th 1997, gamella/Dari Dinas Kebersihan dan Pertamanan		1	999	Baik	Ruang Lain_lain	4	Tidak Ditemukan		
3330	05020010015002087	5	1.3.5.05.001.001.001	Tanaman Keras	18	1997	Lokal	Penghijauan wilayah Kota	-	-	-	Hibah	1	3000	Belanja Langsung DPU th 1997/Dari Dinas Kebersihan dan Pertamanan	Penghapusan 2022 - Total	1	999	Baik	Ruang Lain_lain	3	Rusak Berat		
3331	05020010015004095	5	1.3.5.05.001.001.001	Tanaman Keras	18	2010	Lokal	Penghijauan wilayah Kota	-	-	-	Pembelian	1	4850	Belanja Langsung DKP th 2010/Dari Dinas Kebersihan dan Pertamanan		1	999	Baik	Ruang Lain_lain	4	Tidak Ditemukan		
3332	05020010015004031	5	1.3.5.05.001.001.001	Tanaman Keras	18	2010	Lokal	Penghijauan wilayah Kota	-	-	-	Pembelian	1	38500	Belanja Langsung DKP th 2010/Dari Dinas Kebersihan dan Pertamanan		1	999	Baik	Ruang Lain_lain	4	Tidak Ditemukan		
3333	05020010015003226	5	1.3.5.05.001.001.001	Tanaman Keras	18	1997	Lokal	Penghijauan wilayah Kota	-	-	-	Hibah	1	7000	Belanja Langsung DPU th 1997/Dari Dinas Kebersihan dan Pertamanan		1	999	Baik	Ruang Lain_lain	4	Tidak Ditemukan		
3334	05020010015004420	5	1.3.5.05.001.001.001	Tanaman Keras	18	2016	Lokal	Penghijauan wilayah Kota	-	-	-	Pembelian	1	200000	PENGADAAN POHON TREMBESI PENGHJAUAN/Dari Dinas Kebersihan dan Pertamanan		1	999	Baik	Ruang Lain_lain	4	Tidak Ditemukan		

No	IDPemda	Barang				Tahun	Merk/Alamat	Type/Penggunaan	Dokumen Sertifikat/ Rangka/ Mesin	Bahan	Ukuran Barang/Konstruksi	Satuan	Asal-Usul	Jumlah		Keterangan	Catatan	Kode			Uraian		Inventarisasi	
		KIB	Kode Barang	Nama Barang	Reg									Brg	Harga			Kondisi	Ruang	Kondisi	Ruang	Kode	Uraian	
																								19
1	2	3	4	5	6	7	8	9	10	11	12	13	14	15	16.00	17	18	19	20	21	22	23	24	
3335	05020010015003911	5	1.3.5.05.001.001.001	Tanaman Keras	18	1997	Lokal	Penghijauan wilayah Kota	-	-	-	-	Hibah	1	5000	Belanja Langsung DPU th 1997/Dari Dinas Kebersihan dan Pertamanan		1	999	Baik	Ruang Lain_lain	4	Tidak Ditemukan	
3336	05020010015000246	5	1.3.5.05.001.001.001	Tanaman Keras	18	1997	Lokal	Penghijauan wilayah Kota	-	-	-	-	Hibah	1	4000	Belanja Langsung DPU th 1997, gamella/Dari Dinas Kebersihan dan Pertamanan		1	999	Baik	Ruang Lain_lain	4	Tidak Ditemukan	
3337	05020010015002088	5	1.3.5.05.001.001.001	Tanaman Keras	19	1997	Lokal	Penghijauan wilayah Kota	-	-	-	-	Hibah	1	3000	Belanja Langsung DPU th 1997/Dari Dinas Kebersihan dan Pertamanan	Penghapusan 2022 - Total	1	999	Baik	Ruang Lain_lain	3	Rusak Berat	
3338	05020010015003912	5	1.3.5.05.001.001.001	Tanaman Keras	19	1997	Lokal	Penghijauan wilayah Kota	-	-	-	-	Hibah	1	5000	Belanja Langsung DPU th 1997/Dari Dinas Kebersihan dan Pertamanan		1	999	Baik	Ruang Lain_lain	4	Tidak Ditemukan	
3339	05020010015004421	5	1.3.5.05.001.001.001	Tanaman Keras	19	2016	Lokal	Penghijauan wilayah Kota	-	-	-	-	Pembelian	1	200000	PENGADAAN POHON TREMBESI PENGHJAUAN/Dari Dinas Kebersihan dan Pertamanan		1	999	Baik	Ruang Lain_lain	4	Tidak Ditemukan	
3340	05020010015003227	5	1.3.5.05.001.001.001	Tanaman Keras	19	1997	Lokal	Penghijauan wilayah Kota	-	-	-	-	Hibah	1	7000	Belanja Langsung DPU th 1997/Dari Dinas Kebersihan dan Pertamanan		1	999	Baik	Ruang Lain_lain	4	Tidak Ditemukan	
3341	05020010015004032	5	1.3.5.05.001.001.001	Tanaman Keras	19	2010	Lokal	Penghijauan wilayah Kota	-	-	-	-	Pembelian	1	38500	Belanja Langsung DKP th 2010/Dari Dinas Kebersihan dan Pertamanan		1	999	Baik	Ruang Lain_lain	4	Tidak Ditemukan	
3342	05020010015004096	5	1.3.5.05.001.001.001	Tanaman Keras	19	2010	Lokal	Penghijauan wilayah Kota	-	-	-	-	Pembelian	1	4850	Belanja Langsung DKP th 2010/Dari Dinas Kebersihan dan Pertamanan		1	999	Baik	Ruang Lain_lain	4	Tidak Ditemukan	
3343	05020010015000247	5	1.3.5.05.001.001.001	Tanaman Keras	19	1997	Lokal	Penghijauan wilayah Kota	-	-	-	-	Hibah	1	4000	Belanja Langsung DPU th 1997, gamella/Dari Dinas Kebersihan dan Pertamanan		1	999	Baik	Ruang Lain_lain	4	Tidak Ditemukan	
3344	05020010015002089	5	1.3.5.05.001.001.001	Tanaman Keras	20	1997	Lokal	Penghijauan wilayah Kota	-	-	-	-	Hibah	1	3000	Belanja Langsung DPU th 1997/Dari Dinas Kebersihan dan Pertamanan	Penghapusan 2022 - Total	1	999	Baik	Ruang Lain_lain	3	Rusak Berat	
3345	05020010015004097	5	1.3.5.05.001.001.001	Tanaman Keras	20	2010	Lokal	Penghijauan wilayah Kota	-	-	-	-	Pembelian	1	4850	Belanja Langsung DKP th 2010/Dari Dinas Kebersihan dan Pertamanan		1	999	Baik	Ruang Lain_lain	4	Tidak Ditemukan	
3346	05020010015004033	5	1.3.5.05.001.001.001	Tanaman Keras	20	2010	Lokal	Penghijauan wilayah Kota	-	-	-	-	Pembelian	1	38500	Belanja Langsung DKP th 2010/Dari Dinas Kebersihan dan Pertamanan		1	999	Baik	Ruang Lain_lain	4	Tidak Ditemukan	
3347	05020010015003228	5	1.3.5.05.001.001.001	Tanaman Keras	20	1997	Lokal	Penghijauan wilayah Kota	-	-	-	-	Hibah	1	7000	Belanja Langsung DPU th 1997/Dari Dinas Kebersihan dan Pertamanan		1	999	Baik	Ruang Lain_lain	4	Tidak Ditemukan	
3348	05020010015004422	5	1.3.5.05.001.001.001	Tanaman Keras	20	2016	Lokal	Penghijauan wilayah Kota	-	-	-	-	Pembelian	1	200000	PENGADAAN POHON TREMBESI PENGHJAUAN/Dari Dinas Kebersihan dan Pertamanan		1	999	Baik	Ruang Lain_lain	4	Tidak Ditemukan	
3349	05020010015003913	5	1.3.5.05.001.001.001	Tanaman Keras	20	1997	Lokal	Penghijauan wilayah Kota	-	-	-	-	Hibah	1	5000	Belanja Langsung DPU th 1997/Dari Dinas Kebersihan dan Pertamanan		1	999	Baik	Ruang Lain_lain	4	Tidak Ditemukan	
3350	05020010015000248	5	1.3.5.05.001.001.001	Tanaman Keras	20	1997	Lokal	Penghijauan wilayah Kota	-	-	-	-	Hibah	1	4000	Belanja Langsung DPU th 1997, gamella/Dari Dinas Kebersihan dan Pertamanan		1	999	Baik	Ruang Lain_lain	4	Tidak Ditemukan	
3351	05020010015002090	5	1.3.5.05.001.001.001	Tanaman Keras	21	1997	Lokal	Penghijauan wilayah Kota	-	-	-	-	Hibah	1	3000	Belanja Langsung DPU th 1997/Dari Dinas Kebersihan dan Pertamanan	Penghapusan 2022 - Total	1	999	Baik	Ruang Lain_lain	3	Rusak Berat	
3352	05020010015003914	5	1.3.5.05.001.001.001	Tanaman Keras	21	1997	Lokal	Penghijauan wilayah Kota	-	-	-	-	Hibah	1	5000	Belanja Langsung DPU th 1997/Dari Dinas Kebersihan dan Pertamanan		1	999	Baik	Ruang Lain_lain	4	Tidak Ditemukan	
3353	05020010015004423	5	1.3.5.05.001.001.001	Tanaman Keras	21	2016	Lokal	Penghijauan wilayah Kota	-	-	-	-	Pembelian	1	200000	PENGADAAN POHON TREMBESI PENGHJAUAN/Dari Dinas Kebersihan dan Pertamanan		1	999	Baik	Ruang Lain_lain	4	Tidak Ditemukan	
3354	05020010015003229	5	1.3.5.05.001.001.001	Tanaman Keras	21	1997	Lokal	Penghijauan wilayah Kota	-	-	-	-	Hibah	1	7000	Belanja Langsung DPU th 1997/Dari Dinas Kebersihan dan Pertamanan		1	999	Baik	Ruang Lain_lain	4	Tidak Ditemukan	
3355	05020010015004034	5	1.3.5.05.001.001.001	Tanaman Keras	21	2010	Lokal	Penghijauan wilayah Kota	-	-	-	-	Pembelian	1	38500	Belanja Langsung DKP th 2010/Dari Dinas Kebersihan dan Pertamanan		1	999	Baik	Ruang Lain_lain	4	Tidak Ditemukan	
3356	05020010015004098	5	1.3.5.05.001.001.001	Tanaman Keras	21	2010	Lokal	Penghijauan wilayah Kota	-	-	-	-	Pembelian	1	4850	Belanja Langsung DKP th 2010/Dari Dinas Kebersihan dan Pertamanan		1	999	Baik	Ruang Lain_lain	4	Tidak Ditemukan	
3357	05020010015000249	5	1.3.5.05.001.001.001	Tanaman Keras	21	1997	Lokal	Penghijauan wilayah Kota	-	-	-	-	Hibah	1	4000	Belanja Langsung DPU th 1997, gamella/Dari Dinas Kebersihan dan Pertamanan		1	999	Baik	Ruang Lain_lain	4	Tidak Ditemukan	
3358	05020010015002091	5	1.3.5.05.001.001.001	Tanaman Keras	22	1997	Lokal	Penghijauan wilayah Kota	-	-	-	-	Hibah	1	3000	Belanja Langsung DPU th 1997/Dari Dinas Kebersihan dan Pertamanan	Penghapusan 2022 - Total	1	999	Baik	Ruang Lain_lain	3	Rusak Berat	
3359	05020010015004099	5	1.3.5.05.001.001.001	Tanaman Keras	22	2010	Lokal	Penghijauan wilayah Kota	-	-	-	-	Pembelian	1	4850	Belanja Langsung DKP th 2010/Dari Dinas Kebersihan dan Pertamanan		1	999	Baik	Ruang Lain_lain	4	Tidak Ditemukan	
3360	05020010015004035	5	1.3.5.05.001.001.001	Tanaman Keras	22	2010	Lokal	Penghijauan wilayah Kota	-	-	-	-	Pembelian	1	38500	Belanja Langsung DKP th 2010/Dari Dinas Kebersihan dan Pertamanan		1	999	Baik	Ruang Lain_lain	4	Tidak Ditemukan	
3361	05020010015003230	5	1.3.5.05.001.001.001	Tanaman Keras	22	1997	Lokal	Penghijauan wilayah Kota	-	-	-	-	Hibah	1	7000	Belanja Langsung DPU th 1997/Dari Dinas Kebersihan dan Pertamanan		1	999	Baik	Ruang Lain_lain	4	Tidak Ditemukan	
3362	05020010015004424	5	1.3.5.05.001.001.001	Tanaman Keras	22	2016	Lokal	Penghijauan wilayah Kota	-	-	-	-	Pembelian	1	200000	PENGADAAN POHON TREMBESI PENGHJAUAN/Dari Dinas Kebersihan dan Pertamanan		1	999	Baik	Ruang Lain_lain	4	Tidak Ditemukan	
3363	05020010015003915	5	1.3.5.05.001.001.001	Tanaman Keras	22	1997	Lokal	Penghijauan wilayah Kota	-	-	-	-	Hibah	1	5000	Belanja Langsung DPU th 1997/Dari Dinas Kebersihan dan Pertamanan		1	999	Baik	Ruang Lain_lain	4	Tidak Ditemukan	
3364	05020010015000250	5	1.3.5.05.001.001.001	Tanaman Keras	22	1997	Lokal	Penghijauan wilayah Kota	-	-	-	-	Hibah	1	4000	Belanja Langsung DPU th 1997, gamella/Dari Dinas Kebersihan dan Pertamanan		1	999	Baik	Ruang Lain_lain	4	Tidak Ditemukan	
3365	05020010015002092	5	1.3.5.05.001.001.001	Tanaman Keras	23	1997	Lokal	Penghijauan wilayah Kota	-	-	-	-	Hibah	1	3000	Belanja Langsung DPU th 1997/Dari Dinas Kebersihan dan Pertamanan	Penghapusan 2022 - Total	1	999	Baik	Ruang Lain_lain	3	Rusak Berat	
3366	05020010015003916	5	1.3.5.05.001.001.001	Tanaman Keras	23	1997	Lokal	Penghijauan wilayah Kota	-	-	-	-	Hibah	1	5000	Belanja Langsung DPU th 1997/Dari Dinas Kebersihan dan Pertamanan		1	999	Baik	Ruang Lain_lain	4	Tidak Ditemukan	

No	IDPemda	Barang				Tahun	Merk/Alamat	Type/Penggunaan	Dokumen Sertifikat/ Rangka/ Mesin	Bahan	Ukuran Barang/Konstruksi	Satuan	Asal-Usul	Jumlah		Keterangan	Catatan	Kode			Uraian		Inventarisasi	
		KIB	Kode Barang	Nama Barang	Reg									Brg	Harga			Kondisi	Ruang	Kondisi	Ruang	Kode	Uraian	
																								19
1	2	3	4	5	6	7	8	9	10	11	12	13	14	15	16.00	17	18	19	20	21	22	23	24	
									6.680					57.146.838.063,00										
3367	05020010015004425	5	1.3.5.05.001.001.001	Tanaman Keras	23	2016	Lokal	Penghijauan wilayah Kota	-	-	-	-	Pembelian	1	200000	PENGADAAN POHON TREMBESI PENGHILAUAN/Dari Dinas Kebersihan dan Pertamanan		1	999	Baik	Ruang Lain_lain	4	Tidak Ditemukan	
3368	05020010015003231	5	1.3.5.05.001.001.001	Tanaman Keras	23	1997	Lokal	Penghijauan wilayah Kota	-	-	-	-	Hibah	1	7000	Belanja Langsung DPU th 1997/Dari Dinas Kebersihan dan Pertamanan		1	999	Baik	Ruang Lain_lain	4	Tidak Ditemukan	
3369	05020010015004036	5	1.3.5.05.001.001.001	Tanaman Keras	23	2010	Lokal	Penghijauan wilayah Kota	-	-	-	-	Pembelian	1	38500	Belanja Langsung DKP th 2010/Dari Dinas Kebersihan dan Pertamanan		1	999	Baik	Ruang Lain_lain	4	Tidak Ditemukan	
3370	05020010015004100	5	1.3.5.05.001.001.001	Tanaman Keras	23	2010	Lokal	Penghijauan wilayah Kota	-	-	-	-	Pembelian	1	4850	Belanja Langsung DKP th 2010/Dari Dinas Kebersihan dan Pertamanan		1	999	Baik	Ruang Lain_lain	4	Tidak Ditemukan	
3371	05020010015000251	5	1.3.5.05.001.001.001	Tanaman Keras	23	1997	Lokal	Penghijauan wilayah Kota	-	-	-	-	Hibah	1	4000	Belanja Langsung DPU th 1997, gamella/Dari Dinas Kebersihan dan Pertamanan		1	999	Baik	Ruang Lain_lain	4	Tidak Ditemukan	
3372	05020010015002093	5	1.3.5.05.001.001.001	Tanaman Keras	24	1997	Lokal	Penghijauan wilayah Kota	-	-	-	-	Hibah	1	3000	Belanja Langsung DPU th 1997/Dari Dinas Kebersihan dan Pertamanan	Penghapusan 2022 - Total	1	999	Baik	Ruang Lain_lain	3	Rusak Berat	
3373	05020010015004101	5	1.3.5.05.001.001.001	Tanaman Keras	24	2010	Lokal	Penghijauan wilayah Kota	-	-	-	-	Pembelian	1	4850	Belanja Langsung DKP th 2010/Dari Dinas Kebersihan dan Pertamanan		1	999	Baik	Ruang Lain_lain	4	Tidak Ditemukan	
3374	05020010015004037	5	1.3.5.05.001.001.001	Tanaman Keras	24	2010	Lokal	Penghijauan wilayah Kota	-	-	-	-	Pembelian	1	38500	Belanja Langsung DKP th 2010/Dari Dinas Kebersihan dan Pertamanan		1	999	Baik	Ruang Lain_lain	4	Tidak Ditemukan	
3375	05020010015003232	5	1.3.5.05.001.001.001	Tanaman Keras	24	1997	Lokal	Penghijauan wilayah Kota	-	-	-	-	Hibah	1	7000	Belanja Langsung DPU th 1997/Dari Dinas Kebersihan dan Pertamanan		1	999	Baik	Ruang Lain_lain	4	Tidak Ditemukan	
3376	05020010015004426	5	1.3.5.05.001.001.001	Tanaman Keras	24	2016	Lokal	Penghijauan wilayah Kota	-	-	-	-	Pembelian	1	200000	PENGADAAN POHON TREMBESI PENGHILAUAN/Dari Dinas Kebersihan dan Pertamanan		1	999	Baik	Ruang Lain_lain	4	Tidak Ditemukan	
3377	05020010015003917	5	1.3.5.05.001.001.001	Tanaman Keras	24	1997	Lokal	Penghijauan wilayah Kota	-	-	-	-	Hibah	1	5000	Belanja Langsung DPU th 1997/Dari Dinas Kebersihan dan Pertamanan		1	999	Baik	Ruang Lain_lain	4	Tidak Ditemukan	
3378	05020010015000252	5	1.3.5.05.001.001.001	Tanaman Keras	24	1997	Lokal	Penghijauan wilayah Kota	-	-	-	-	Hibah	1	4000	Belanja Langsung DPU th 1997, gamella/Dari Dinas Kebersihan dan Pertamanan		1	999	Baik	Ruang Lain_lain	4	Tidak Ditemukan	
3379	05020010015002094	5	1.3.5.05.001.001.001	Tanaman Keras	25	1997	Lokal	Penghijauan wilayah Kota	-	-	-	-	Hibah	1	3000	Belanja Langsung DPU th 1997/Dari Dinas Kebersihan dan Pertamanan	Penghapusan 2022 - Total	1	999	Baik	Ruang Lain_lain	3	Rusak Berat	
3380	05020010015003918	5	1.3.5.05.001.001.001	Tanaman Keras	25	1997	Lokal	Penghijauan wilayah Kota	-	-	-	-	Hibah	1	5000	Belanja Langsung DPU th 1997/Dari Dinas Kebersihan dan Pertamanan		1	999	Baik	Ruang Lain_lain	4	Tidak Ditemukan	
3381	05020010015004427	5	1.3.5.05.001.001.001	Tanaman Keras	25	2016	Lokal	Penghijauan wilayah Kota	-	-	-	-	Pembelian	1	200000	PENGADAAN POHON TREMBESI PENGHILAUAN/Dari Dinas Kebersihan dan Pertamanan		1	999	Baik	Ruang Lain_lain	4	Tidak Ditemukan	
3382	05020010015003233	5	1.3.5.05.001.001.001	Tanaman Keras	25	1997	Lokal	Penghijauan wilayah Kota	-	-	-	-	Hibah	1	7000	Belanja Langsung DPU th 1997/Dari Dinas Kebersihan dan Pertamanan		1	999	Baik	Ruang Lain_lain	4	Tidak Ditemukan	
3383	05020010015004038	5	1.3.5.05.001.001.001	Tanaman Keras	25	2010	Lokal	Penghijauan wilayah Kota	-	-	-	-	Pembelian	1	38500	Belanja Langsung DKP th 2010/Dari Dinas Kebersihan dan Pertamanan		1	999	Baik	Ruang Lain_lain	4	Tidak Ditemukan	
3384	05020010015004102	5	1.3.5.05.001.001.001	Tanaman Keras	25	2010	Lokal	Penghijauan wilayah Kota	-	-	-	-	Pembelian	1	4850	Belanja Langsung DKP th 2010/Dari Dinas Kebersihan dan Pertamanan		1	999	Baik	Ruang Lain_lain	4	Tidak Ditemukan	
3385	05020010015000253	5	1.3.5.05.001.001.001	Tanaman Keras	25	1997	Lokal	Penghijauan wilayah Kota	-	-	-	-	Hibah	1	4000	Belanja Langsung DPU th 1997, gamella/Dari Dinas Kebersihan dan Pertamanan		1	999	Baik	Ruang Lain_lain	4	Tidak Ditemukan	
3386	05020010015002095	5	1.3.5.05.001.001.001	Tanaman Keras	26	1997	Lokal	Penghijauan wilayah Kota	-	-	-	-	Hibah	1	3000	Belanja Langsung DPU th 1997/Dari Dinas Kebersihan dan Pertamanan	Penghapusan 2022 - Total	1	999	Baik	Ruang Lain_lain	3	Rusak Berat	
3387	05020010015004103	5	1.3.5.05.001.001.001	Tanaman Keras	26	2010	Lokal	Penghijauan wilayah Kota	-	-	-	-	Pembelian	1	4850	Belanja Langsung DKP th 2010/Dari Dinas Kebersihan dan Pertamanan		1	999	Baik	Ruang Lain_lain	4	Tidak Ditemukan	
3388	05020010015004039	5	1.3.5.05.001.001.001	Tanaman Keras	26	2010	Lokal	Penghijauan wilayah Kota	-	-	-	-	Pembelian	1	38500	Belanja Langsung DKP th 2010/Dari Dinas Kebersihan dan Pertamanan		1	999	Baik	Ruang Lain_lain	4	Tidak Ditemukan	
3389	05020010015003234	5	1.3.5.05.001.001.001	Tanaman Keras	26	1997	Lokal	Penghijauan wilayah Kota	-	-	-	-	Hibah	1	7000	Belanja Langsung DPU th 1997/Dari Dinas Kebersihan dan Pertamanan		1	999	Baik	Ruang Lain_lain	4	Tidak Ditemukan	
3390	05020010015004428	5	1.3.5.05.001.001.001	Tanaman Keras	26	2016	Lokal	Penghijauan wilayah Kota	-	-	-	-	Pembelian	1	200000	PENGADAAN POHON TREMBESI PENGHILAUAN/Dari Dinas Kebersihan dan Pertamanan		1	999	Baik	Ruang Lain_lain	4	Tidak Ditemukan	
3391	05020010015003919	5	1.3.5.05.001.001.001	Tanaman Keras	26	1997	Lokal	Penghijauan wilayah Kota	-	-	-	-	Hibah	1	5000	Belanja Langsung DPU th 1997/Dari Dinas Kebersihan dan Pertamanan		1	999	Baik	Ruang Lain_lain	4	Tidak Ditemukan	
3392	05020010015000254	5	1.3.5.05.001.001.001	Tanaman Keras	26	1997	Lokal	Penghijauan wilayah Kota	-	-	-	-	Hibah	1	4000	Belanja Langsung DPU th 1997, gamella/Dari Dinas Kebersihan dan Pertamanan		1	999	Baik	Ruang Lain_lain	4	Tidak Ditemukan	
3393	05020010015002096	5	1.3.5.05.001.001.001	Tanaman Keras	27	1997	Lokal	Penghijauan wilayah Kota	-	-	-	-	Hibah	1	3000	Belanja Langsung DPU th 1997/Dari Dinas Kebersihan dan Pertamanan	Penghapusan 2022 - Total	1	999	Baik	Ruang Lain_lain	3	Rusak Berat	
3394	05020010015003920	5	1.3.5.05.001.001.001	Tanaman Keras	27	1997	Lokal	Penghijauan wilayah Kota	-	-	-	-	Hibah	1	5000	Belanja Langsung DPU th 1997/Dari Dinas Kebersihan dan Pertamanan		1	999	Baik	Ruang Lain_lain	4	Tidak Ditemukan	
3395	05020010015004429	5	1.3.5.05.001.001.001	Tanaman Keras	27	2016	Lokal	Penghijauan wilayah Kota	-	-	-	-	Pembelian	1	200000	PENGADAAN POHON TREMBESI PENGHILAUAN/Dari Dinas Kebersihan dan Pertamanan		1	999	Baik	Ruang Lain_lain	4	Tidak Ditemukan	
3396	05020010015003235	5	1.3.5.05.001.001.001	Tanaman Keras	27	1997	Lokal	Penghijauan wilayah Kota	-	-	-	-	Hibah	1	7000	Belanja Langsung DPU th 1997/Dari Dinas Kebersihan dan Pertamanan		1	999	Baik	Ruang Lain_lain	4	Tidak Ditemukan	
3397	05020010015004040	5	1.3.5.05.001.001.001	Tanaman Keras	27	2010	Lokal	Penghijauan wilayah Kota	-	-	-	-	Pembelian	1	38500	Belanja Langsung DKP th 2010/Dari Dinas Kebersihan dan Pertamanan		1	999	Baik	Ruang Lain_lain	4	Tidak Ditemukan	
3398	05020010015004104	5	1.3.5.05.001.001.001	Tanaman Keras	27	2010	Lokal	Penghijauan wilayah Kota	-	-	-	-	Pembelian	1	4850	Belanja Langsung DKP th 2010/Dari Dinas Kebersihan dan Pertamanan		1	999	Baik	Ruang Lain_lain	4	Tidak Ditemukan	

No	IDPemda	Barang				Tahun	Merk/Alamat	Type/Penggunaan	Dokumen Sertifikat/ Rangka/ Mesin	Bahan	Ukuran Barang/Konstruksi	Satuan	Asal-Usul	Jumlah		Keterangan	Catatan	Kode			Uraian		Inventarisasi	
		KIB	Kode Barang	Nama Barang	Reg									Brg	Harga			Kondisi	Ruang	Kondisi	Ruang	Kode	Uraian	
																								6.680
3399	05020010015000255	5	1.3.5.05.001.001.001	Tanaman Keras	27	1997	Lokal	Penghijauan wilayah Kota	-	-	-	Hibah	1	4000	Belanja Langsung DPU th 1997; gamella/Dari Dinas Kebersihan dan Pertamanan		1	999	Baik	Ruang Lain_lain	4	Tidak Ditemukan		
3400	05020010015002097	5	1.3.5.05.001.001.001	Tanaman Keras	28	1997	Lokal	Penghijauan wilayah Kota	-	-	-	Hibah	1	3000	Belanja Langsung DPU th 1997/Dari Dinas Kebersihan dan Pertamanan	Penghapusan 2022 - Total	1	999	Baik	Ruang Lain_lain	3	Rusak Berat		
3401	05020010015004105	5	1.3.5.05.001.001.001	Tanaman Keras	28	2010	Lokal	Penghijauan wilayah Kota	-	-	-	Pembelian	1	4850	Belanja Langsung DKP th 2010/Dari Dinas Kebersihan dan Pertamanan		1	999	Baik	Ruang Lain_lain	4	Tidak Ditemukan		
3402	05020010015004041	5	1.3.5.05.001.001.001	Tanaman Keras	28	2010	Lokal	Penghijauan wilayah Kota	-	-	-	Pembelian	1	38500	Belanja Langsung DKP th 2010/Dari Dinas Kebersihan dan Pertamanan		1	999	Baik	Ruang Lain_lain	4	Tidak Ditemukan		
3403	05020010015003236	5	1.3.5.05.001.001.001	Tanaman Keras	28	1997	Lokal	Penghijauan wilayah Kota	-	-	-	Hibah	1	7000	Belanja Langsung DPU th 1997/Dari Dinas Kebersihan dan Pertamanan		1	999	Baik	Ruang Lain_lain	4	Tidak Ditemukan		
3404	05020010015004430	5	1.3.5.05.001.001.001	Tanaman Keras	28	2016	Lokal	Penghijauan wilayah Kota	-	-	-	Pembelian	1	200000	PENGADAAN POHON TREMBESI PENGHILAUAN/Dari Dinas Kebersihan dan Pertamanan		1	999	Baik	Ruang Lain_lain	4	Tidak Ditemukan		
3405	05020010015003921	5	1.3.5.05.001.001.001	Tanaman Keras	28	1997	Lokal	Penghijauan wilayah Kota	-	-	-	Hibah	1	5000	Belanja Langsung DPU th 1997/Dari Dinas Kebersihan dan Pertamanan		1	999	Baik	Ruang Lain_lain	4	Tidak Ditemukan		
3406	05020010015000256	5	1.3.5.05.001.001.001	Tanaman Keras	28	1997	Lokal	Penghijauan wilayah Kota	-	-	-	Hibah	1	4000	Belanja Langsung DPU th 1997; gamella/Dari Dinas Kebersihan dan Pertamanan		1	999	Baik	Ruang Lain_lain	4	Tidak Ditemukan		
3407	05020010015002098	5	1.3.5.05.001.001.001	Tanaman Keras	29	1997	Lokal	Penghijauan wilayah Kota	-	-	-	Hibah	1	3000	Belanja Langsung DPU th 1997/Dari Dinas Kebersihan dan Pertamanan	Penghapusan 2022 - Total	1	999	Baik	Ruang Lain_lain	3	Rusak Berat		
3408	05020010015003922	5	1.3.5.05.001.001.001	Tanaman Keras	29	1997	Lokal	Penghijauan wilayah Kota	-	-	-	Hibah	1	5000	Belanja Langsung DPU th 1997/Dari Dinas Kebersihan dan Pertamanan		1	999	Baik	Ruang Lain_lain	4	Tidak Ditemukan		
3409	05020010015004431	5	1.3.5.05.001.001.001	Tanaman Keras	29	2016	Lokal	Penghijauan wilayah Kota	-	-	-	Pembelian	1	200000	PENGADAAN POHON TREMBESI PENGHILAUAN/Dari Dinas Kebersihan dan Pertamanan		1	999	Baik	Ruang Lain_lain	4	Tidak Ditemukan		
3410	05020010015003237	5	1.3.5.05.001.001.001	Tanaman Keras	29	1997	Lokal	Penghijauan wilayah Kota	-	-	-	Hibah	1	7000	Belanja Langsung DPU th 1997/Dari Dinas Kebersihan dan Pertamanan		1	999	Baik	Ruang Lain_lain	4	Tidak Ditemukan		
3411	05020010015004042	5	1.3.5.05.001.001.001	Tanaman Keras	29	2010	Lokal	Penghijauan wilayah Kota	-	-	-	Pembelian	1	38500	Belanja Langsung DKP th 2010/Dari Dinas Kebersihan dan Pertamanan		1	999	Baik	Ruang Lain_lain	4	Tidak Ditemukan		
3412	05020010015004106	5	1.3.5.05.001.001.001	Tanaman Keras	29	2010	Lokal	Penghijauan wilayah Kota	-	-	-	Pembelian	1	4850	Belanja Langsung DKP th 2010/Dari Dinas Kebersihan dan Pertamanan		1	999	Baik	Ruang Lain_lain	4	Tidak Ditemukan		
3413	05020010015000257	5	1.3.5.05.001.001.001	Tanaman Keras	29	1997	Lokal	Penghijauan wilayah Kota	-	-	-	Hibah	1	4000	Belanja Langsung DPU th 1997; gamella/Dari Dinas Kebersihan dan Pertamanan		1	999	Baik	Ruang Lain_lain	4	Tidak Ditemukan		
3414	05020010015002099	5	1.3.5.05.001.001.001	Tanaman Keras	30	1997	Lokal	Penghijauan wilayah Kota	-	-	-	Hibah	1	3000	Belanja Langsung DPU th 1997/Dari Dinas Kebersihan dan Pertamanan	Penghapusan 2022 - Total	1	999	Baik	Ruang Lain_lain	3	Rusak Berat		
3415	05020010015004107	5	1.3.5.05.001.001.001	Tanaman Keras	30	2010	Lokal	Penghijauan wilayah Kota	-	-	-	Pembelian	1	4850	Belanja Langsung DKP th 2010/Dari Dinas Kebersihan dan Pertamanan		1	999	Baik	Ruang Lain_lain	4	Tidak Ditemukan		
3416	05020010015004043	5	1.3.5.05.001.001.001	Tanaman Keras	30	2010	Lokal	Penghijauan wilayah Kota	-	-	-	Pembelian	1	38500	Belanja Langsung DKP th 2010/Dari Dinas Kebersihan dan Pertamanan		1	999	Baik	Ruang Lain_lain	4	Tidak Ditemukan		
3417	05020010015003238	5	1.3.5.05.001.001.001	Tanaman Keras	30	1997	Lokal	Penghijauan wilayah Kota	-	-	-	Hibah	1	7000	Belanja Langsung DPU th 1997/Dari Dinas Kebersihan dan Pertamanan		1	999	Baik	Ruang Lain_lain	4	Tidak Ditemukan		
3418	05020010015004432	5	1.3.5.05.001.001.001	Tanaman Keras	30	2016	Lokal	Penghijauan wilayah Kota	-	-	-	Pembelian	1	200000	PENGADAAN POHON TREMBESI PENGHILAUAN/Dari Dinas Kebersihan dan Pertamanan		1	999	Baik	Ruang Lain_lain	4	Tidak Ditemukan		
3419	05020010015003923	5	1.3.5.05.001.001.001	Tanaman Keras	30	1997	Lokal	Penghijauan wilayah Kota	-	-	-	Hibah	1	5000	Belanja Langsung DPU th 1997/Dari Dinas Kebersihan dan Pertamanan		1	999	Baik	Ruang Lain_lain	4	Tidak Ditemukan		
3420	05020010015000258	5	1.3.5.05.001.001.001	Tanaman Keras	30	1997	Lokal	Penghijauan wilayah Kota	-	-	-	Hibah	1	4000	Belanja Langsung DPU th 1997; gamella/Dari Dinas Kebersihan dan Pertamanan		1	999	Baik	Ruang Lain_lain	4	Tidak Ditemukan		
3421	05020010015002100	5	1.3.5.05.001.001.001	Tanaman Keras	31	1997	Lokal	Penghijauan wilayah Kota	-	-	-	Hibah	1	3000	Belanja Langsung DPU th 1997/Dari Dinas Kebersihan dan Pertamanan	Penghapusan 2022 - Total	1	999	Baik	Ruang Lain_lain	3	Rusak Berat		
3422	05020010015003924	5	1.3.5.05.001.001.001	Tanaman Keras	31	1997	Lokal	Penghijauan wilayah Kota	-	-	-	Hibah	1	5000	Belanja Langsung DPU th 1997/Dari Dinas Kebersihan dan Pertamanan		1	999	Baik	Ruang Lain_lain	4	Tidak Ditemukan		
3423	05020010015004433	5	1.3.5.05.001.001.001	Tanaman Keras	31	2016	Lokal	Penghijauan wilayah Kota	-	-	-	Pembelian	1	200000	PENGADAAN POHON TREMBESI PENGHILAUAN/Dari Dinas Kebersihan dan Pertamanan		1	999	Baik	Ruang Lain_lain	4	Tidak Ditemukan		
3424	05020010015003239	5	1.3.5.05.001.001.001	Tanaman Keras	31	1997	Lokal	Penghijauan wilayah Kota	-	-	-	Hibah	1	7000	Belanja Langsung DPU th 1997/Dari Dinas Kebersihan dan Pertamanan		1	999	Baik	Ruang Lain_lain	4	Tidak Ditemukan		
3425	05020010015004044	5	1.3.5.05.001.001.001	Tanaman Keras	31	2010	Lokal	Penghijauan wilayah Kota	-	-	-	Pembelian	1	38500	Belanja Langsung DKP th 2010/Dari Dinas Kebersihan dan Pertamanan		1	999	Baik	Ruang Lain_lain	4	Tidak Ditemukan		
3426	05020010015004108	5	1.3.5.05.001.001.001	Tanaman Keras	31	2010	Lokal	Penghijauan wilayah Kota	-	-	-	Pembelian	1	4850	Belanja Langsung DKP th 2010/Dari Dinas Kebersihan dan Pertamanan		1	999	Baik	Ruang Lain_lain	4	Tidak Ditemukan		
3427	05020010015000259	5	1.3.5.05.001.001.001	Tanaman Keras	31	1997	Lokal	Penghijauan wilayah Kota	-	-	-	Hibah	1	4000	Belanja Langsung DPU th 1997; gamella/Dari Dinas Kebersihan dan Pertamanan		1	999	Baik	Ruang Lain_lain	4	Tidak Ditemukan		
3428	05020010015002101	5	1.3.5.05.001.001.001	Tanaman Keras	32	1997	Lokal	Penghijauan wilayah Kota	-	-	-	Hibah	1	3000	Belanja Langsung DPU th 1997/Dari Dinas Kebersihan dan Pertamanan	Penghapusan 2022 - Total	1	999	Baik	Ruang Lain_lain	3	Rusak Berat		
3429	05020010015004109	5	1.3.5.05.001.001.001	Tanaman Keras	32	2010	Lokal	Penghijauan wilayah Kota	-	-	-	Pembelian	1	4850	Belanja Langsung DKP th 2010/Dari Dinas Kebersihan dan Pertamanan		1	999	Baik	Ruang Lain_lain	4	Tidak Ditemukan		
3430	05020010015004045	5	1.3.5.05.001.001.001	Tanaman Keras	32	2010	Lokal	Penghijauan wilayah Kota	-	-	-	Pembelian	1	38500	Belanja Langsung DKP th 2010/Dari Dinas Kebersihan dan Pertamanan		1	999	Baik	Ruang Lain_lain	4	Tidak Ditemukan		

No	IDPemd	Barang				Tahun	Merk/Alamat	Type/Penggunaan	Dokumen Sertifikat/ Rangka/ Mesin	Bahan	Ukuran Barang/Konstruksi	Satuan	Asal-Usul	Jumlah		Keterangan	Catatan	Kode			Urutan		Inventarisasi	
		KIB	Kode Barang	Nama Barang	Reg									Brg	Harga			Kondisi	Ruang	Kondisi	Ruang	Kode	Urutan	
																								19
1	2	3	4	5	6	7	8	9	10	11	12	13	14	15	16.00	17	18	19	20	21	22	23	24	
3431	05020010015003240	5	1.3.5.05.001.001.001	Tanaman Keras	32	1997	Lokal	Penghijauan wilayah Kota	-	-	-	-	Hibah	1	7000	Belanja Langsung DPU th 1997/Dari Dinas Kebersihan dan Pertamanan		1	999	Baik	Ruang Lain_lain	4	Tidak Ditemukan	
3432	05020010015004434	5	1.3.5.05.001.001.001	Tanaman Keras	32	2016	Lokal	Penghijauan wilayah Kota	-	-	-	-	Pembelian	1	200000	PENGADAAN POHON TREMBESI PENGHILAUAN/Dari Dinas Kebersihan dan Pertamanan		1	999	Baik	Ruang Lain_lain	4	Tidak Ditemukan	
3433	05020010015003925	5	1.3.5.05.001.001.001	Tanaman Keras	32	1997	Lokal	Penghijauan wilayah Kota	-	-	-	-	Hibah	1	5000	Belanja Langsung DPU th 1997/Dari Dinas Kebersihan dan Pertamanan		1	999	Baik	Ruang Lain_lain	4	Tidak Ditemukan	
3434	05020010015000260	5	1.3.5.05.001.001.001	Tanaman Keras	32	1997	Lokal	Penghijauan wilayah Kota	-	-	-	-	Hibah	1	4000	Belanja Langsung DPU th 1997; gamella/Dari Dinas Kebersihan dan Pertamanan		1	999	Baik	Ruang Lain_lain	4	Tidak Ditemukan	
3435	05020010015002102	5	1.3.5.05.001.001.001	Tanaman Keras	33	1997	Lokal	Penghijauan wilayah Kota	-	-	-	-	Hibah	1	3000	Belanja Langsung DPU th 1997/Dari Dinas Kebersihan dan Pertamanan	Penghapusan 2022 - Total	1	999	Baik	Ruang Lain_lain	3	Rusak Berat	
3436	05020010015003926	5	1.3.5.05.001.001.001	Tanaman Keras	33	1997	Lokal	Penghijauan wilayah Kota	-	-	-	-	Hibah	1	5000	Belanja Langsung DPU th 1997/Dari Dinas Kebersihan dan Pertamanan		1	999	Baik	Ruang Lain_lain	4	Tidak Ditemukan	
3437	05020010015004435	5	1.3.5.05.001.001.001	Tanaman Keras	33	2016	Lokal	Penghijauan wilayah Kota	-	-	-	-	Pembelian	1	200000	PENGADAAN POHON TREMBESI PENGHILAUAN/Dari Dinas Kebersihan dan Pertamanan		1	999	Baik	Ruang Lain_lain	4	Tidak Ditemukan	
3438	05020010015003241	5	1.3.5.05.001.001.001	Tanaman Keras	33	1997	Lokal	Penghijauan wilayah Kota	-	-	-	-	Hibah	1	7000	Belanja Langsung DPU th 1997/Dari Dinas Kebersihan dan Pertamanan		1	999	Baik	Ruang Lain_lain	4	Tidak Ditemukan	
3439	05020010015004046	5	1.3.5.05.001.001.001	Tanaman Keras	33	2010	Lokal	Penghijauan wilayah Kota	-	-	-	-	Pembelian	1	38500	Belanja Langsung DKP th 2010/Dari Dinas Kebersihan dan Pertamanan		1	999	Baik	Ruang Lain_lain	4	Tidak Ditemukan	
3440	05020010015004110	5	1.3.5.05.001.001.001	Tanaman Keras	33	2010	Lokal	Penghijauan wilayah Kota	-	-	-	-	Pembelian	1	4850	Belanja Langsung DKP th 2010/Dari Dinas Kebersihan dan Pertamanan		1	999	Baik	Ruang Lain_lain	4	Tidak Ditemukan	
3441	05020010015000261	5	1.3.5.05.001.001.001	Tanaman Keras	33	1997	Lokal	Penghijauan wilayah Kota	-	-	-	-	Hibah	1	4000	Belanja Langsung DPU th 1997; gamella/Dari Dinas Kebersihan dan Pertamanan		1	999	Baik	Ruang Lain_lain	4	Tidak Ditemukan	
3442	05020010015002103	5	1.3.5.05.001.001.001	Tanaman Keras	34	1997	Lokal	Penghijauan wilayah Kota	-	-	-	-	Hibah	1	3000	Belanja Langsung DPU th 1997/Dari Dinas Kebersihan dan Pertamanan	Penghapusan 2022 - Total	1	999	Baik	Ruang Lain_lain	3	Rusak Berat	
3443	05020010015004111	5	1.3.5.05.001.001.001	Tanaman Keras	34	2010	Lokal	Penghijauan wilayah Kota	-	-	-	-	Pembelian	1	4850	Belanja Langsung DKP th 2010/Dari Dinas Kebersihan dan Pertamanan		1	999	Baik	Ruang Lain_lain	4	Tidak Ditemukan	
3444	05020010015004047	5	1.3.5.05.001.001.001	Tanaman Keras	34	2010	Lokal	Penghijauan wilayah Kota	-	-	-	-	Pembelian	1	38500	Belanja Langsung DKP th 2010/Dari Dinas Kebersihan dan Pertamanan		1	999	Baik	Ruang Lain_lain	4	Tidak Ditemukan	
3445	05020010015003242	5	1.3.5.05.001.001.001	Tanaman Keras	34	1997	Lokal	Penghijauan wilayah Kota	-	-	-	-	Hibah	1	7000	Belanja Langsung DPU th 1997/Dari Dinas Kebersihan dan Pertamanan		1	999	Baik	Ruang Lain_lain	4	Tidak Ditemukan	
3446	05020010015004436	5	1.3.5.05.001.001.001	Tanaman Keras	34	2016	Lokal	Penghijauan wilayah Kota	-	-	-	-	Pembelian	1	200000	PENGADAAN POHON TREMBESI PENGHILAUAN/Dari Dinas Kebersihan dan Pertamanan		1	999	Baik	Ruang Lain_lain	4	Tidak Ditemukan	
3447	05020010015003927	5	1.3.5.05.001.001.001	Tanaman Keras	34	1997	Lokal	Penghijauan wilayah Kota	-	-	-	-	Hibah	1	5000	Belanja Langsung DPU th 1997/Dari Dinas Kebersihan dan Pertamanan		1	999	Baik	Ruang Lain_lain	4	Tidak Ditemukan	
3448	05020010015000262	5	1.3.5.05.001.001.001	Tanaman Keras	34	1997	Lokal	Penghijauan wilayah Kota	-	-	-	-	Hibah	1	4000	Belanja Langsung DPU th 1997; gamella/Dari Dinas Kebersihan dan Pertamanan		1	999	Baik	Ruang Lain_lain	4	Tidak Ditemukan	
3449	05020010015002104	5	1.3.5.05.001.001.001	Tanaman Keras	35	1997	Lokal	Penghijauan wilayah Kota	-	-	-	-	Hibah	1	3000	Belanja Langsung DPU th 1997/Dari Dinas Kebersihan dan Pertamanan	Penghapusan 2022 - Total	1	999	Baik	Ruang Lain_lain	3	Rusak Berat	
3450	05020010015003928	5	1.3.5.05.001.001.001	Tanaman Keras	35	1997	Lokal	Penghijauan wilayah Kota	-	-	-	-	Hibah	1	5000	Belanja Langsung DPU th 1997/Dari Dinas Kebersihan dan Pertamanan		1	999	Baik	Ruang Lain_lain	4	Tidak Ditemukan	
3451	05020010015004437	5	1.3.5.05.001.001.001	Tanaman Keras	35	2016	Lokal	Penghijauan wilayah Kota	-	-	-	-	Pembelian	1	200000	PENGADAAN POHON TREMBESI PENGHILAUAN/Dari Dinas Kebersihan dan Pertamanan		1	999	Baik	Ruang Lain_lain	4	Tidak Ditemukan	
3452	05020010015003243	5	1.3.5.05.001.001.001	Tanaman Keras	35	1997	Lokal	Penghijauan wilayah Kota	-	-	-	-	Hibah	1	7000	Belanja Langsung DPU th 1997/Dari Dinas Kebersihan dan Pertamanan		1	999	Baik	Ruang Lain_lain	4	Tidak Ditemukan	
3453	05020010015004048	5	1.3.5.05.001.001.001	Tanaman Keras	35	2010	Lokal	Penghijauan wilayah Kota	-	-	-	-	Pembelian	1	38500	Belanja Langsung DKP th 2010/Dari Dinas Kebersihan dan Pertamanan		1	999	Baik	Ruang Lain_lain	4	Tidak Ditemukan	
3454	05020010015004112	5	1.3.5.05.001.001.001	Tanaman Keras	35	2010	Lokal	Penghijauan wilayah Kota	-	-	-	-	Pembelian	1	4850	Belanja Langsung DKP th 2010/Dari Dinas Kebersihan dan Pertamanan		1	999	Baik	Ruang Lain_lain	4	Tidak Ditemukan	
3455	05020010015000263	5	1.3.5.05.001.001.001	Tanaman Keras	35	1997	Lokal	Penghijauan wilayah Kota	-	-	-	-	Hibah	1	4000	Belanja Langsung DPU th 1997; gamella/Dari Dinas Kebersihan dan Pertamanan		1	999	Baik	Ruang Lain_lain	4	Tidak Ditemukan	
3456	05020010015002105	5	1.3.5.05.001.001.001	Tanaman Keras	36	1997	Lokal	Penghijauan wilayah Kota	-	-	-	-	Hibah	1	3000	Belanja Langsung DPU th 1997/Dari Dinas Kebersihan dan Pertamanan	Penghapusan 2022 - Total	1	999	Baik	Ruang Lain_lain	3	Rusak Berat	
3457	05020010015004113	5	1.3.5.05.001.001.001	Tanaman Keras	36	2010	Lokal	Penghijauan wilayah Kota	-	-	-	-	Pembelian	1	4850	Belanja Langsung DKP th 2010/Dari Dinas Kebersihan dan Pertamanan		1	999	Baik	Ruang Lain_lain	4	Tidak Ditemukan	
3458	05020010015004049	5	1.3.5.05.001.001.001	Tanaman Keras	36	2010	Lokal	Penghijauan wilayah Kota	-	-	-	-	Pembelian	1	38500	Belanja Langsung DKP th 2010/Dari Dinas Kebersihan dan Pertamanan		1	999	Baik	Ruang Lain_lain	4	Tidak Ditemukan	
3459	05020010015003244	5	1.3.5.05.001.001.001	Tanaman Keras	36	1997	Lokal	Penghijauan wilayah Kota	-	-	-	-	Hibah	1	7000	Belanja Langsung DPU th 1997/Dari Dinas Kebersihan dan Pertamanan		1	999	Baik	Ruang Lain_lain	4	Tidak Ditemukan	
3460	05020010015004438	5	1.3.5.05.001.001.001	Tanaman Keras	36	2016	Lokal	Penghijauan wilayah Kota	-	-	-	-	Pembelian	1	200000	PENGADAAN POHON TREMBESI PENGHILAUAN/Dari Dinas Kebersihan dan Pertamanan		1	999	Baik	Ruang Lain_lain	4	Tidak Ditemukan	
3461	05020010015003929	5	1.3.5.05.001.001.001	Tanaman Keras	36	1997	Lokal	Penghijauan wilayah Kota	-	-	-	-	Hibah	1	5000	Belanja Langsung DPU th 1997/Dari Dinas Kebersihan dan Pertamanan		1	999	Baik	Ruang Lain_lain	4	Tidak Ditemukan	
3462	05020010015000264	5	1.3.5.05.001.001.001	Tanaman Keras	36	1997	Lokal	Penghijauan wilayah Kota	-	-	-	-	Hibah	1	4000	Belanja Langsung DPU th 1997; gamella/Dari Dinas Kebersihan dan Pertamanan		1	999	Baik	Ruang Lain_lain	4	Tidak Ditemukan	

No	IDPemda	Barang				Tahun	Merk/Alamat	Type/Penggunaan	Dokumen Sertifikat/ Rangka/ Mesin	Bahan	Ukuran Barang/Konstruksi	Satuan	Asal-Usul	Jumlah		Keterangan	Catatan	Kode			Uraian		Inventarisasi	
		KIB	Kode Barang	Nama Barang	Reg									Brg	Harga			Kondisi	Ruang	Kondisi	Ruang	Kode	Uraian	
																								6.680
3463	05020010015002106	5	1.3.5.05.001.001.001	Tanaman Keras	37	1997	Lokal	Penghijauan wilayah Kota	-	-	-	Hibah	1	3000	Belanja Langsung DPU th 1997/Dari Dinas Kebersihan dan Pertamanan	Penghapusan 2022 - Total	1	999	Baik	Ruang Lain_lain	3	Rusak Berat		
3464	05020010015003930	5	1.3.5.05.001.001.001	Tanaman Keras	37	1997	Lokal	Penghijauan wilayah Kota	-	-	-	Hibah	1	5000	Belanja Langsung DPU th 1997/Dari Dinas Kebersihan dan Pertamanan		1	999	Baik	Ruang Lain_lain	4	Tidak Ditemukan		
3465	05020010015004439	5	1.3.5.05.001.001.001	Tanaman Keras	37	2016	Lokal	Penghijauan wilayah Kota	-	-	-	Pembelian	1	200000	PENGADAAN POHON TREMBESI PENGHJAUAN/Dari Dinas Kebersihan dan Pertamanan		1	999	Baik	Ruang Lain_lain	4	Tidak Ditemukan		
3466	05020010015003245	5	1.3.5.05.001.001.001	Tanaman Keras	37	1997	Lokal	Penghijauan wilayah Kota	-	-	-	Hibah	1	7000	Belanja Langsung DPU th 1997/Dari Dinas Kebersihan dan Pertamanan		1	999	Baik	Ruang Lain_lain	4	Tidak Ditemukan		
3467	05020010015004050	5	1.3.5.05.001.001.001	Tanaman Keras	37	2010	Lokal	Penghijauan wilayah Kota	-	-	-	Pembelian	1	38500	Belanja Langsung DKP th 2010/Dari Dinas Kebersihan dan Pertamanan		1	999	Baik	Ruang Lain_lain	4	Tidak Ditemukan		
3468	05020010015004114	5	1.3.5.05.001.001.001	Tanaman Keras	37	2010	Lokal	Penghijauan wilayah Kota	-	-	-	Pembelian	1	4850	Belanja Langsung DKP th 2010/Dari Dinas Kebersihan dan Pertamanan		1	999	Baik	Ruang Lain_lain	4	Tidak Ditemukan		
3469	05020010015000265	5	1.3.5.05.001.001.001	Tanaman Keras	37	1997	Lokal	Penghijauan wilayah Kota	-	-	-	Hibah	1	4000	Belanja Langsung DPU th 1997; gamella/Dari Dinas Kebersihan dan Pertamanan		1	999	Baik	Ruang Lain_lain	4	Tidak Ditemukan		
3470	05020010015002107	5	1.3.5.05.001.001.001	Tanaman Keras	38	1997	Lokal	Penghijauan wilayah Kota	-	-	-	Hibah	1	3000	Belanja Langsung DPU th 1997/Dari Dinas Kebersihan dan Pertamanan	Penghapusan 2022 - Total	1	999	Baik	Ruang Lain_lain	3	Rusak Berat		
3471	05020010015004115	5	1.3.5.05.001.001.001	Tanaman Keras	38	2010	Lokal	Penghijauan wilayah Kota	-	-	-	Pembelian	1	4850	Belanja Langsung DKP th 2010/Dari Dinas Kebersihan dan Pertamanan		1	999	Baik	Ruang Lain_lain	4	Tidak Ditemukan		
3472	05020010015004051	5	1.3.5.05.001.001.001	Tanaman Keras	38	2010	Lokal	Penghijauan wilayah Kota	-	-	-	Pembelian	1	38500	Belanja Langsung DKP th 2010/Dari Dinas Kebersihan dan Pertamanan		1	999	Baik	Ruang Lain_lain	4	Tidak Ditemukan		
3473	05020010015003246	5	1.3.5.05.001.001.001	Tanaman Keras	38	1997	Lokal	Penghijauan wilayah Kota	-	-	-	Hibah	1	7000	Belanja Langsung DPU th 1997/Dari Dinas Kebersihan dan Pertamanan		1	999	Baik	Ruang Lain_lain	4	Tidak Ditemukan		
3474	05020010015004440	5	1.3.5.05.001.001.001	Tanaman Keras	38	2016	Lokal	Penghijauan wilayah Kota	-	-	-	Pembelian	1	200000	PENGADAAN POHON TREMBESI PENGHJAUAN/Dari Dinas Kebersihan dan Pertamanan		1	999	Baik	Ruang Lain_lain	4	Tidak Ditemukan		
3475	05020010015003931	5	1.3.5.05.001.001.001	Tanaman Keras	38	1997	Lokal	Penghijauan wilayah Kota	-	-	-	Hibah	1	5000	Belanja Langsung DPU th 1997/Dari Dinas Kebersihan dan Pertamanan		1	999	Baik	Ruang Lain_lain	4	Tidak Ditemukan		
3476	05020010015000266	5	1.3.5.05.001.001.001	Tanaman Keras	38	1997	Lokal	Penghijauan wilayah Kota	-	-	-	Hibah	1	4000	Belanja Langsung DPU th 1997; gamella/Dari Dinas Kebersihan dan Pertamanan		1	999	Baik	Ruang Lain_lain	4	Tidak Ditemukan		
3477	05020010015002108	5	1.3.5.05.001.001.001	Tanaman Keras	39	1997	Lokal	Penghijauan wilayah Kota	-	-	-	Hibah	1	3000	Belanja Langsung DPU th 1997/Dari Dinas Kebersihan dan Pertamanan	Penghapusan 2022 - Total	1	999	Baik	Ruang Lain_lain	3	Rusak Berat		
3478	05020010015003932	5	1.3.5.05.001.001.001	Tanaman Keras	39	1997	Lokal	Penghijauan wilayah Kota	-	-	-	Hibah	1	5000	Belanja Langsung DPU th 1997/Dari Dinas Kebersihan dan Pertamanan		1	999	Baik	Ruang Lain_lain	4	Tidak Ditemukan		
3479	05020010015004441	5	1.3.5.05.001.001.001	Tanaman Keras	39	2016	Lokal	Penghijauan wilayah Kota	-	-	-	Pembelian	1	200000	PENGADAAN POHON TREMBESI PENGHJAUAN/Dari Dinas Kebersihan dan Pertamanan		1	999	Baik	Ruang Lain_lain	4	Tidak Ditemukan		
3480	05020010015003247	5	1.3.5.05.001.001.001	Tanaman Keras	39	1997	Lokal	Penghijauan wilayah Kota	-	-	-	Hibah	1	7000	Belanja Langsung DPU th 1997/Dari Dinas Kebersihan dan Pertamanan		1	999	Baik	Ruang Lain_lain	4	Tidak Ditemukan		
3481	05020010015004052	5	1.3.5.05.001.001.001	Tanaman Keras	39	2010	Lokal	Penghijauan wilayah Kota	-	-	-	Pembelian	1	38500	Belanja Langsung DKP th 2010/Dari Dinas Kebersihan dan Pertamanan		1	999	Baik	Ruang Lain_lain	4	Tidak Ditemukan		
3482	05020010015004116	5	1.3.5.05.001.001.001	Tanaman Keras	39	2010	Lokal	Penghijauan wilayah Kota	-	-	-	Pembelian	1	4850	Belanja Langsung DKP th 2010/Dari Dinas Kebersihan dan Pertamanan		1	999	Baik	Ruang Lain_lain	4	Tidak Ditemukan		
3483	05020010015000267	5	1.3.5.05.001.001.001	Tanaman Keras	39	1997	Lokal	Penghijauan wilayah Kota	-	-	-	Hibah	1	4000	Belanja Langsung DPU th 1997; gamella/Dari Dinas Kebersihan dan Pertamanan		1	999	Baik	Ruang Lain_lain	4	Tidak Ditemukan		
3484	05020010015002109	5	1.3.5.05.001.001.001	Tanaman Keras	40	1997	Lokal	Penghijauan wilayah Kota	-	-	-	Hibah	1	3000	Belanja Langsung DPU th 1997/Dari Dinas Kebersihan dan Pertamanan	Penghapusan 2022 - Total	1	999	Baik	Ruang Lain_lain	3	Rusak Berat		
3485	05020010015004117	5	1.3.5.05.001.001.001	Tanaman Keras	40	2010	Lokal	Penghijauan wilayah Kota	-	-	-	Pembelian	1	4850	Belanja Langsung DKP th 2010/Dari Dinas Kebersihan dan Pertamanan		1	999	Baik	Ruang Lain_lain	4	Tidak Ditemukan		
3486	05020010015004053	5	1.3.5.05.001.001.001	Tanaman Keras	40	2010	Lokal	Penghijauan wilayah Kota	-	-	-	Pembelian	1	38500	Belanja Langsung DKP th 2010/Dari Dinas Kebersihan dan Pertamanan		1	999	Baik	Ruang Lain_lain	4	Tidak Ditemukan		
3487	05020010015003248	5	1.3.5.05.001.001.001	Tanaman Keras	40	1997	Lokal	Penghijauan wilayah Kota	-	-	-	Hibah	1	7000	Belanja Langsung DPU th 1997/Dari Dinas Kebersihan dan Pertamanan		1	999	Baik	Ruang Lain_lain	4	Tidak Ditemukan		
3488	05020010015004442	5	1.3.5.05.001.001.001	Tanaman Keras	40	2016	Lokal	Penghijauan wilayah Kota	-	-	-	Pembelian	1	200000	PENGADAAN POHON TREMBESI PENGHJAUAN/Dari Dinas Kebersihan dan Pertamanan		1	999	Baik	Ruang Lain_lain	4	Tidak Ditemukan		
3489	05020010015003933	5	1.3.5.05.001.001.001	Tanaman Keras	40	1997	Lokal	Penghijauan wilayah Kota	-	-	-	Hibah	1	5000	Belanja Langsung DPU th 1997/Dari Dinas Kebersihan dan Pertamanan		1	999	Baik	Ruang Lain_lain	4	Tidak Ditemukan		
3490	05020010015000268	5	1.3.5.05.001.001.001	Tanaman Keras	40	1997	Lokal	Penghijauan wilayah Kota	-	-	-	Hibah	1	4000	Belanja Langsung DPU th 1997; gamella/Dari Dinas Kebersihan dan Pertamanan		1	999	Baik	Ruang Lain_lain	4	Tidak Ditemukan		
3491	05020010015002110	5	1.3.5.05.001.001.001	Tanaman Keras	41	1997	Lokal	Penghijauan wilayah Kota	-	-	-	Hibah	1	3000	Belanja Langsung DPU th 1997/Dari Dinas Kebersihan dan Pertamanan	Penghapusan 2022 - Total	1	999	Baik	Ruang Lain_lain	3	Rusak Berat		
3492	05020010015003934	5	1.3.5.05.001.001.001	Tanaman Keras	41	1997	Lokal	Penghijauan wilayah Kota	-	-	-	Hibah	1	5000	Belanja Langsung DPU th 1997/Dari Dinas Kebersihan dan Pertamanan		1	999	Baik	Ruang Lain_lain	4	Tidak Ditemukan		
3493	05020010015004443	5	1.3.5.05.001.001.001	Tanaman Keras	41	2016	Lokal	Penghijauan wilayah Kota	-	-	-	Pembelian	1	200000	PENGADAAN POHON TREMBESI PENGHJAUAN/Dari Dinas Kebersihan dan Pertamanan		1	999	Baik	Ruang Lain_lain	4	Tidak Ditemukan		
3494	05020010015003249	5	1.3.5.05.001.001.001	Tanaman Keras	41	1997	Lokal	Penghijauan wilayah Kota	-	-	-	Hibah	1	7000	Belanja Langsung DPU th 1997/Dari Dinas Kebersihan dan Pertamanan		1	999	Baik	Ruang Lain_lain	4	Tidak Ditemukan		

No	IDPemda	Barang				Tahun	Merk/Alamat	Type/Penggunaan	Dokumen Sertifikat/ Rangka/ Mesin	Bahan	Ukuran Barang/Konstruksi	Satuan	Asal-Usul	Jumlah		Keterangan	Catatan	Kode			Uraian		Inventarisasi	
		KIB	Kode Barang	Nama Barang	Reg									Brg	Harga			Kondisi	Ruang	Kondisi	Ruang	Kode	Uraian	
																								6.680
3495	05020010015004054	5	1.3.5.05.001.001.001	Tanaman Keras	41	2010	Lokal	Penghijauan wilayah Kota	-	-	-	Pembelian	1	38500	Belanja Langsung DKP th 2010/Dari Dinas Kebersihan dan Pertamanan		1	999	Baik	Ruang Lain_lain	4	Tidak Ditemukan		
3496	05020010015004118	5	1.3.5.05.001.001.001	Tanaman Keras	41	2010	Lokal	Penghijauan wilayah Kota	-	-	-	Pembelian	1	4850	Belanja Langsung DKP th 2010/Dari Dinas Kebersihan dan Pertamanan		1	999	Baik	Ruang Lain_lain	4	Tidak Ditemukan		
3497	05020010015000269	5	1.3.5.05.001.001.001	Tanaman Keras	41	1997	Lokal	Penghijauan wilayah Kota	-	-	-	Hibah	1	4000	Belanja Langsung DPU th 1997; gamella/Dari Dinas Kebersihan dan Pertamanan		1	999	Baik	Ruang Lain_lain	4	Tidak Ditemukan		
3498	05020010015002111	5	1.3.5.05.001.001.001	Tanaman Keras	42	1997	Lokal	Penghijauan wilayah Kota	-	-	-	Hibah	1	3000	Belanja Langsung DPU th 1997/Dari Dinas Kebersihan dan Pertamanan	Penghapusan 2022 - Total	1	999	Baik	Ruang Lain_lain	3	Rusak Berat		
3499	05020010015004119	5	1.3.5.05.001.001.001	Tanaman Keras	42	2010	Lokal	Penghijauan wilayah Kota	-	-	-	Pembelian	1	4850	Belanja Langsung DKP th 2010/Dari Dinas Kebersihan dan Pertamanan		1	999	Baik	Ruang Lain_lain	4	Tidak Ditemukan		
3500	05020010015004055	5	1.3.5.05.001.001.001	Tanaman Keras	42	2010	Lokal	Penghijauan wilayah Kota	-	-	-	Pembelian	1	38500	Belanja Langsung DKP th 2010/Dari Dinas Kebersihan dan Pertamanan		1	999	Baik	Ruang Lain_lain	4	Tidak Ditemukan		
3501	05020010015003250	5	1.3.5.05.001.001.001	Tanaman Keras	42	1997	Lokal	Penghijauan wilayah Kota	-	-	-	Hibah	1	7000	Belanja Langsung DPU th 1997/Dari Dinas Kebersihan dan Pertamanan		1	999	Baik	Ruang Lain_lain	4	Tidak Ditemukan		
3502	05020010015004444	5	1.3.5.05.001.001.001	Tanaman Keras	42	2016	Lokal	Penghijauan wilayah Kota	-	-	-	Pembelian	1	200000	PENGADAAN POHON TREMBESI PENGHJAUAN/Dari Dinas Kebersihan dan Pertamanan		1	999	Baik	Ruang Lain_lain	4	Tidak Ditemukan		
3503	05020010015003935	5	1.3.5.05.001.001.001	Tanaman Keras	42	2009	Lokal	Penghijauan wilayah Kota	-	-	-	Pembelian	1	1465000	Belanja Langsung DKP th 2009. JUMLAH 40 BUAH/Dari Dinas Kebersihan dan Pertamanan		1	999	Baik	Ruang Lain_lain	4	Tidak Ditemukan		
3504	05020010015000270	5	1.3.5.05.001.001.001	Tanaman Keras	42	1997	Lokal	Penghijauan wilayah Kota	-	-	-	Hibah	1	4000	Belanja Langsung DPU th 1997; gamella/Dari Dinas Kebersihan dan Pertamanan		1	999	Baik	Ruang Lain_lain	4	Tidak Ditemukan		
3505	05020010015002112	5	1.3.5.05.001.001.001	Tanaman Keras	43	1997	Lokal	Penghijauan wilayah Kota	-	-	-	Hibah	1	3000	Belanja Langsung DPU th 1997/Dari Dinas Kebersihan dan Pertamanan	Penghapusan 2022 - Total	1	999	Baik	Ruang Lain_lain	3	Rusak Berat		
3506	05020010015004445	5	1.3.5.05.001.001.001	Tanaman Keras	43	2016	Lokal	Penghijauan wilayah Kota	-	-	-	Pembelian	1	200000	PENGADAAN POHON TREMBESI PENGHJAUAN/Dari Dinas Kebersihan dan Pertamanan		1	999	Baik	Ruang Lain_lain	4	Tidak Ditemukan		
3507	05020010015003251	5	1.3.5.05.001.001.001	Tanaman Keras	43	1997	Lokal	Penghijauan wilayah Kota	-	-	-	Hibah	1	7000	Belanja Langsung DPU th 1997/Dari Dinas Kebersihan dan Pertamanan		1	999	Baik	Ruang Lain_lain	4	Tidak Ditemukan		
3508	05020010015004056	5	1.3.5.05.001.001.001	Tanaman Keras	43	2010	Lokal	Penghijauan wilayah Kota	-	-	-	Pembelian	1	38500	Belanja Langsung DKP th 2010/Dari Dinas Kebersihan dan Pertamanan		1	999	Baik	Ruang Lain_lain	4	Tidak Ditemukan		
3509	05020010015004120	5	1.3.5.05.001.001.001	Tanaman Keras	43	2010	Lokal	Penghijauan wilayah Kota	-	-	-	Pembelian	1	4850	Belanja Langsung DKP th 2010/Dari Dinas Kebersihan dan Pertamanan		1	999	Baik	Ruang Lain_lain	4	Tidak Ditemukan		
3510	05020010015000271	5	1.3.5.05.001.001.001	Tanaman Keras	43	1997	Lokal	Penghijauan wilayah Kota	-	-	-	Hibah	1	4000	Belanja Langsung DPU th 1997; gamella/Dari Dinas Kebersihan dan Pertamanan		1	999	Baik	Ruang Lain_lain	4	Tidak Ditemukan		
3511	05020010015002113	5	1.3.5.05.001.001.001	Tanaman Keras	44	1997	Lokal	Penghijauan wilayah Kota	-	-	-	Hibah	1	3000	Belanja Langsung DPU th 1997/Dari Dinas Kebersihan dan Pertamanan	Penghapusan 2022 - Total	1	999	Baik	Ruang Lain_lain	3	Rusak Berat		
3512	05020010015004121	5	1.3.5.05.001.001.001	Tanaman Keras	44	2010	Lokal	Penghijauan wilayah Kota	-	-	-	Pembelian	1	4850	Belanja Langsung DKP th 2010/Dari Dinas Kebersihan dan Pertamanan		1	999	Baik	Ruang Lain_lain	4	Tidak Ditemukan		
3513	05020010015004057	5	1.3.5.05.001.001.001	Tanaman Keras	44	2010	Lokal	Penghijauan wilayah Kota	-	-	-	Pembelian	1	38500	Belanja Langsung DKP th 2010/Dari Dinas Kebersihan dan Pertamanan		1	999	Baik	Ruang Lain_lain	4	Tidak Ditemukan		
3514	05020010015003252	5	1.3.5.05.001.001.001	Tanaman Keras	44	1997	Lokal	Penghijauan wilayah Kota	-	-	-	Hibah	1	7000	Belanja Langsung DPU th 1997/Dari Dinas Kebersihan dan Pertamanan		1	999	Baik	Ruang Lain_lain	4	Tidak Ditemukan		
3515	05020010015004446	5	1.3.5.05.001.001.001	Tanaman Keras	44	2016	Lokal	Penghijauan wilayah Kota	-	-	-	Pembelian	1	200000	PENGADAAN POHON TREMBESI PENGHJAUAN/Dari Dinas Kebersihan dan Pertamanan		1	999	Baik	Ruang Lain_lain	4	Tidak Ditemukan		
3516	05020010015000272	5	1.3.5.05.001.001.001	Tanaman Keras	44	1997	Lokal	Penghijauan wilayah Kota	-	-	-	Hibah	1	4000	Belanja Langsung DPU th 1997; gamella/Dari Dinas Kebersihan dan Pertamanan		1	999	Baik	Ruang Lain_lain	4	Tidak Ditemukan		
3517	05020010015002114	5	1.3.5.05.001.001.001	Tanaman Keras	45	1997	Lokal	Penghijauan wilayah Kota	-	-	-	Hibah	1	3000	Belanja Langsung DPU th 1997/Dari Dinas Kebersihan dan Pertamanan	Penghapusan 2022 - Total	1	999	Baik	Ruang Lain_lain	3	Rusak Berat		
3518	05020010015004447	5	1.3.5.05.001.001.001	Tanaman Keras	45	2016	Lokal	Penghijauan wilayah Kota	-	-	-	Pembelian	1	200000	PENGADAAN POHON TREMBESI PENGHJAUAN/Dari Dinas Kebersihan dan Pertamanan		1	999	Baik	Ruang Lain_lain	4	Tidak Ditemukan		
3519	05020010015003253	5	1.3.5.05.001.001.001	Tanaman Keras	45	1997	Lokal	Penghijauan wilayah Kota	-	-	-	Hibah	1	7000	Belanja Langsung DPU th 1997/Dari Dinas Kebersihan dan Pertamanan		1	999	Baik	Ruang Lain_lain	4	Tidak Ditemukan		
3520	05020010015004058	5	1.3.5.05.001.001.001	Tanaman Keras	45	2010	Lokal	Penghijauan wilayah Kota	-	-	-	Pembelian	1	38500	Belanja Langsung DKP th 2010/Dari Dinas Kebersihan dan Pertamanan		1	999	Baik	Ruang Lain_lain	4	Tidak Ditemukan		
3521	05020010015004122	5	1.3.5.05.001.001.001	Tanaman Keras	45	2010	Lokal	Penghijauan wilayah Kota	-	-	-	Pembelian	1	4850	Belanja Langsung DKP th 2010/Dari Dinas Kebersihan dan Pertamanan		1	999	Baik	Ruang Lain_lain	4	Tidak Ditemukan		
3522	05020010015000273	5	1.3.5.05.001.001.001	Tanaman Keras	45	1997	Lokal	Penghijauan wilayah Kota	-	-	-	Hibah	1	4000	Belanja Langsung DPU th 1997; gamella/Dari Dinas Kebersihan dan Pertamanan		1	999	Baik	Ruang Lain_lain	4	Tidak Ditemukan		
3523	05020010015002115	5	1.3.5.05.001.001.001	Tanaman Keras	46	1997	Lokal	Penghijauan wilayah Kota	-	-	-	Hibah	1	3000	Belanja Langsung DPU th 1997/Dari Dinas Kebersihan dan Pertamanan	Penghapusan 2022 - Total	1	999	Baik	Ruang Lain_lain	3	Rusak Berat		
3524	05020010015004123	5	1.3.5.05.001.001.001	Tanaman Keras	46	2010	Lokal	Penghijauan wilayah Kota	-	-	-	Pembelian	1	4850	Belanja Langsung DKP th 2010/Dari Dinas Kebersihan dan Pertamanan		1	999	Baik	Ruang Lain_lain	4	Tidak Ditemukan		
3525	05020010015004059	5	1.3.5.05.001.001.001	Tanaman Keras	46	2010	Lokal	Penghijauan wilayah Kota	-	-	-	Pembelian	1	38500	Belanja Langsung DKP th 2010/Dari Dinas Kebersihan dan Pertamanan		1	999	Baik	Ruang Lain_lain	4	Tidak Ditemukan		
3526	05020010015003254	5	1.3.5.05.001.001.001	Tanaman Keras	46	1997	Lokal	Penghijauan wilayah Kota	-	-	-	Hibah	1	7000	Belanja Langsung DPU th 1997/Dari Dinas Kebersihan dan Pertamanan		1	999	Baik	Ruang Lain_lain	4	Tidak Ditemukan		

No	IDPemda	Barang				Tahun	Merk/Alamat	Type/Penggunaan	Dokumen Sertifikat/ Rangka/ Mesin	Bahan	Ukuran Barang/Konstruksi	Satuan	Asal-Usul	Jumlah		Keterangan	Catatan	Kode			Uraian		Inventarisasi	
		KIB	Kode Barang	Nama Barang	Reg									Brg	Harga			Kondisi	Ruang	Kondisi	Ruang	Kode	Uraian	
																								6.680
3527	05020010015004448	5	1.3.5.05.001.001.001	Tanaman Keras	46	2016	Lokal	Penghijauan wilayah Kota	-	-	-	Pembelian	1	200000	PENGADAAN POHON TREMBESI PENGHJAUAN/Dari Dinas Kebersihan dan Pertamanan		1	999	Baik	Ruang Lain_lain	4	Tidak Ditemukan		
3528	05020010015000274	5	1.3.5.05.001.001.001	Tanaman Keras	46	1997	Lokal	Penghijauan wilayah Kota	-	-	-	Hibah	1	4000	Belanja Langsung DPU th 1997; gamella/Dari Dinas Kebersihan dan Pertamanan		1	999	Baik	Ruang Lain_lain	4	Tidak Ditemukan		
3529	05020010015002116	5	1.3.5.05.001.001.001	Tanaman Keras	47	1997	Lokal	Penghijauan wilayah Kota	-	-	-	Hibah	1	3000	Belanja Langsung DPU th 1997/Dari Dinas Kebersihan dan Pertamanan	Penghapusan 2022 - Total	1	999	Baik	Ruang Lain_lain	3	Rusak Berat		
3530	05020010015004449	5	1.3.5.05.001.001.001	Tanaman Keras	47	2016	Lokal	Penghijauan wilayah Kota	-	-	-	Pembelian	1	200000	PENGADAAN POHON TREMBESI PENGHJAUAN/Dari Dinas Kebersihan dan Pertamanan		1	999	Baik	Ruang Lain_lain	4	Tidak Ditemukan		
3531	05020010015003255	5	1.3.5.05.001.001.001	Tanaman Keras	47	1997	Lokal	Penghijauan wilayah Kota	-	-	-	Hibah	1	7000	Belanja Langsung DPU th 1997/Dari Dinas Kebersihan dan Pertamanan		1	999	Baik	Ruang Lain_lain	4	Tidak Ditemukan		
3532	05020010015004060	5	1.3.5.05.001.001.001	Tanaman Keras	47	2010	Lokal	Penghijauan wilayah Kota	-	-	-	Pembelian	1	38500	Belanja Langsung DKP th 2010/Dari Dinas Kebersihan dan Pertamanan		1	999	Baik	Ruang Lain_lain	4	Tidak Ditemukan		
3533	05020010015004124	5	1.3.5.05.001.001.001	Tanaman Keras	47	2010	Lokal	Penghijauan wilayah Kota	-	-	-	Pembelian	1	4850	Belanja Langsung DKP th 2010/Dari Dinas Kebersihan dan Pertamanan		1	999	Baik	Ruang Lain_lain	4	Tidak Ditemukan		
3534	05020010015000275	5	1.3.5.05.001.001.001	Tanaman Keras	47	1997	Lokal	Penghijauan wilayah Kota	-	-	-	Hibah	1	4000	Belanja Langsung DPU th 1997; gamella/Dari Dinas Kebersihan dan Pertamanan		1	999	Baik	Ruang Lain_lain	4	Tidak Ditemukan		
3535	05020010015002117	5	1.3.5.05.001.001.001	Tanaman Keras	48	1997	Lokal	Penghijauan wilayah Kota	-	-	-	Hibah	1	3000	Belanja Langsung DPU th 1997/Dari Dinas Kebersihan dan Pertamanan	Penghapusan 2022 - Total	1	999	Baik	Ruang Lain_lain	3	Rusak Berat		
3536	05020010015004125	5	1.3.5.05.001.001.001	Tanaman Keras	48	2010	Lokal	Penghijauan wilayah Kota	-	-	-	Pembelian	1	4850	Belanja Langsung DKP th 2010/Dari Dinas Kebersihan dan Pertamanan		1	999	Baik	Ruang Lain_lain	4	Tidak Ditemukan		
3537	05020010015004061	5	1.3.5.05.001.001.001	Tanaman Keras	48	2010	Lokal	Penghijauan wilayah Kota	-	-	-	Pembelian	1	38500	Belanja Langsung DKP th 2010/Dari Dinas Kebersihan dan Pertamanan		1	999	Baik	Ruang Lain_lain	4	Tidak Ditemukan		
3538	05020010015003256	5	1.3.5.05.001.001.001	Tanaman Keras	48	1997	Lokal	Penghijauan wilayah Kota	-	-	-	Hibah	1	7000	Belanja Langsung DPU th 1997/Dari Dinas Kebersihan dan Pertamanan		1	999	Baik	Ruang Lain_lain	4	Tidak Ditemukan		
3539	05020010015004450	5	1.3.5.05.001.001.001	Tanaman Keras	48	2016	Lokal	Penghijauan wilayah Kota	-	-	-	Pembelian	1	200000	PENGADAAN POHON TREMBESI PENGHJAUAN/Dari Dinas Kebersihan dan Pertamanan		1	999	Baik	Ruang Lain_lain	4	Tidak Ditemukan		
3540	05020010015000276	5	1.3.5.05.001.001.001	Tanaman Keras	48	1997	Lokal	Penghijauan wilayah Kota	-	-	-	Hibah	1	4000	Belanja Langsung DPU th 1997; gamella/Dari Dinas Kebersihan dan Pertamanan		1	999	Baik	Ruang Lain_lain	4	Tidak Ditemukan		
3541	05020010015002118	5	1.3.5.05.001.001.001	Tanaman Keras	49	1997	Lokal	Penghijauan wilayah Kota	-	-	-	Hibah	1	3000	Belanja Langsung DPU th 1997/Dari Dinas Kebersihan dan Pertamanan	Penghapusan 2022 - Total	1	999	Baik	Ruang Lain_lain	3	Rusak Berat		
3542	05020010015004451	5	1.3.5.05.001.001.001	Tanaman Keras	49	2016	Lokal	Penghijauan wilayah Kota	-	-	-	Pembelian	1	200000	PENGADAAN POHON TREMBESI PENGHJAUAN/Dari Dinas Kebersihan dan Pertamanan		1	999	Baik	Ruang Lain_lain	4	Tidak Ditemukan		
3543	05020010015003257	5	1.3.5.05.001.001.001	Tanaman Keras	49	1997	Lokal	Penghijauan wilayah Kota	-	-	-	Hibah	1	7000	Belanja Langsung DPU th 1997/Dari Dinas Kebersihan dan Pertamanan		1	999	Baik	Ruang Lain_lain	4	Tidak Ditemukan		
3544	05020010015004062	5	1.3.5.05.001.001.001	Tanaman Keras	49	2010	Lokal	Penghijauan wilayah Kota	-	-	-	Pembelian	1	38500	Belanja Langsung DKP th 2010/Dari Dinas Kebersihan dan Pertamanan		1	999	Baik	Ruang Lain_lain	4	Tidak Ditemukan		
3545	05020010015004126	5	1.3.5.05.001.001.001	Tanaman Keras	49	2010	Lokal	Penghijauan wilayah Kota	-	-	-	Pembelian	1	4850	Belanja Langsung DKP th 2010/Dari Dinas Kebersihan dan Pertamanan		1	999	Baik	Ruang Lain_lain	4	Tidak Ditemukan		
3546	05020010015000277	5	1.3.5.05.001.001.001	Tanaman Keras	49	1997	Lokal	Penghijauan wilayah Kota	-	-	-	Hibah	1	4000	Belanja Langsung DPU th 1997; gamella/Dari Dinas Kebersihan dan Pertamanan		1	999	Baik	Ruang Lain_lain	4	Tidak Ditemukan		
3547	05020010015002119	5	1.3.5.05.001.001.001	Tanaman Keras	50	1997	Lokal	Penghijauan wilayah Kota	-	-	-	Hibah	1	3000	Belanja Langsung DPU th 1997/Dari Dinas Kebersihan dan Pertamanan	Penghapusan 2022 - Total	1	999	Baik	Ruang Lain_lain	3	Rusak Berat		
3548	05020010015004127	5	1.3.5.05.001.001.001	Tanaman Keras	50	2010	Lokal	Penghijauan wilayah Kota	-	-	-	Pembelian	1	4850	Belanja Langsung DKP th 2010/Dari Dinas Kebersihan dan Pertamanan		1	999	Baik	Ruang Lain_lain	4	Tidak Ditemukan		
3549	05020010015004063	5	1.3.5.05.001.001.001	Tanaman Keras	50	2010	Lokal	Penghijauan wilayah Kota	-	-	-	Pembelian	1	38500	Belanja Langsung DKP th 2010/Dari Dinas Kebersihan dan Pertamanan		1	999	Baik	Ruang Lain_lain	4	Tidak Ditemukan		
3550	05020010015003258	5	1.3.5.05.001.001.001	Tanaman Keras	50	1997	Lokal	Penghijauan wilayah Kota	-	-	-	Hibah	1	7000	Belanja Langsung DPU th 1997/Dari Dinas Kebersihan dan Pertamanan		1	999	Baik	Ruang Lain_lain	4	Tidak Ditemukan		
3551	05020010015004452	5	1.3.5.05.001.001.001	Tanaman Keras	50	2016	Lokal	Penghijauan wilayah Kota	-	-	-	Pembelian	1	200000	PENGADAAN POHON TREMBESI PENGHJAUAN/Dari Dinas Kebersihan dan Pertamanan		1	999	Baik	Ruang Lain_lain	4	Tidak Ditemukan		
3552	05020010015000278	5	1.3.5.05.001.001.001	Tanaman Keras	50	1997	Lokal	Penghijauan wilayah Kota	-	-	-	Hibah	1	4000	Belanja Langsung DPU th 1997; gamella/Dari Dinas Kebersihan dan Pertamanan		1	999	Baik	Ruang Lain_lain	4	Tidak Ditemukan		
3553	05020010015002120	5	1.3.5.05.001.001.001	Tanaman Keras	51	1997	Lokal	Penghijauan wilayah Kota	-	-	-	Hibah	1	3000	Belanja Langsung DPU th 1997/Dari Dinas Kebersihan dan Pertamanan	Penghapusan 2022 - Total	1	999	Baik	Ruang Lain_lain	3	Rusak Berat		
3554	05020010015004453	5	1.3.5.05.001.001.001	Tanaman Keras	51	2016	Lokal	Penghijauan wilayah Kota	-	-	-	Pembelian	1	200000	PENGADAAN POHON TREMBESI PENGHJAUAN/Dari Dinas Kebersihan dan Pertamanan		1	999	Baik	Ruang Lain_lain	4	Tidak Ditemukan		
3555	05020010015003259	5	1.3.5.05.001.001.001	Tanaman Keras	51	1997	Lokal	Penghijauan wilayah Kota	-	-	-	Hibah	1	7000	Belanja Langsung DPU th 1997/Dari Dinas Kebersihan dan Pertamanan		1	999	Baik	Ruang Lain_lain	4	Tidak Ditemukan		
3556	05020010015004064	5	1.3.5.05.001.001.001	Tanaman Keras	51	2010	Lokal	Penghijauan wilayah Kota	-	-	-	Pembelian	1	38500	Belanja Langsung DKP th 2010/Dari Dinas Kebersihan dan Pertamanan		1	999	Baik	Ruang Lain_lain	4	Tidak Ditemukan		
3557	05020010015004128	5	1.3.5.05.001.001.001	Tanaman Keras	51	2010	Lokal	Penghijauan wilayah Kota	-	-	-	Pembelian	1	4850	Belanja Langsung DKP th 2010/Dari Dinas Kebersihan dan Pertamanan		1	999	Baik	Ruang Lain_lain	4	Tidak Ditemukan		
3558	05020010015000279	5	1.3.5.05.001.001.001	Tanaman Keras	51	1997	Lokal	Penghijauan wilayah Kota	-	-	-	Hibah	1	4000	Belanja Langsung DPU th 1997; gamella/Dari Dinas Kebersihan dan Pertamanan		1	999	Baik	Ruang Lain_lain	4	Tidak Ditemukan		

No	IDPemda	Barang				Tahun	Merk/Alamat	Type/Penggunaan	Dokumen Sertifikat/ Rangka/ Mesin	Bahan	Ukuran Barang/Konstruksi	Satuan	Asal-Usul	Jumlah		Keterangan	Catatan	Kode			Urutan		Inventarisasi	
		KIB	Kode Barang	Nama Barang	Reg									Brg	Harga			Kondisi	Ruang	Kondisi	Ruang	Kode	Uraian	
																								19
1	2	3	4	5	6	7	8	9	10	11	12	13	14	15	16.00	17	18	19	20	21	22	23	24	
3591	05020010015004071	5	1.3.5.05.001.001.001	Tanaman Keras	58	2010	Lokal	Penghijauan wilayah Kota	-	-	-	-	Pembelian	1	38500	Belanja Langsung DKP th 2010/Dari Dinas Kebersihan dan Pertamanan		1	999	Baik	Ruang Lain_lain	4	Tidak Ditemukan	
3592	05020010015004460	5	1.3.5.05.001.001.001	Tanaman Keras	58	2016	Lokal	Penghijauan wilayah Kota	-	-	-	-	Pembelian	1	200000	PENGADAAN POHON TREMBESI PENGHJAUAN/Dari Dinas Kebersihan dan Pertamanan		1	999	Baik	Ruang Lain_lain	4	Tidak Ditemukan	
3593	05020010015000286	5	1.3.5.05.001.001.001	Tanaman Keras	58	1997	Lokal	Penghijauan wilayah Kota	-	-	-	-	Hibah	1	4000	Belanja Langsung DPU th 1997/ gamela/Dari Dinas Kebersihan dan Pertamanan		1	999	Baik	Ruang Lain_lain	4	Tidak Ditemukan	
3594	05020010015002128	5	1.3.5.05.001.001.001	Tanaman Keras	59	1997	Lokal	Penghijauan wilayah Kota	-	-	-	-	Hibah	1	3000	Belanja Langsung DPU th 1997/Dari Dinas Kebersihan dan Pertamanan	Penghapusan 2022 - Total	1	999	Baik	Ruang Lain_lain	3	Rusak Berat	
3595	05020010015004461	5	1.3.5.05.001.001.001	Tanaman Keras	59	2016	Lokal	Penghijauan wilayah Kota	-	-	-	-	Pembelian	1	200000	PENGADAAN POHON TREMBESI PENGHJAUAN/Dari Dinas Kebersihan dan Pertamanan		1	999	Baik	Ruang Lain_lain	4	Tidak Ditemukan	
3596	05020010015004072	5	1.3.5.05.001.001.001	Tanaman Keras	59	2010	Lokal	Penghijauan wilayah Kota	-	-	-	-	Pembelian	1	38500	Belanja Langsung DKP th 2010/Dari Dinas Kebersihan dan Pertamanan		1	999	Baik	Ruang Lain_lain	4	Tidak Ditemukan	
3597	05020010015004136	5	1.3.5.05.001.001.001	Tanaman Keras	59	2010	Lokal	Penghijauan wilayah Kota	-	-	-	-	Pembelian	1	4850	Belanja Langsung DKP th 2010/Dari Dinas Kebersihan dan Pertamanan		1	999	Baik	Ruang Lain_lain	4	Tidak Ditemukan	
3598	05020010015000287	5	1.3.5.05.001.001.001	Tanaman Keras	59	1997	Lokal	Penghijauan wilayah Kota	-	-	-	-	Hibah	1	4000	Belanja Langsung DPU th 1997/ gamela/Dari Dinas Kebersihan dan Pertamanan		1	999	Baik	Ruang Lain_lain	4	Tidak Ditemukan	
3599	05020010015002129	5	1.3.5.05.001.001.001	Tanaman Keras	60	1997	Lokal	Penghijauan wilayah Kota	-	-	-	-	Hibah	1	3000	Belanja Langsung DPU th 1997/Dari Dinas Kebersihan dan Pertamanan	Penghapusan 2022 - Total	1	999	Baik	Ruang Lain_lain	3	Rusak Berat	
3600	05020010015004137	5	1.3.5.05.001.001.001	Tanaman Keras	60	2010	Lokal	Penghijauan wilayah Kota	-	-	-	-	Pembelian	1	4850	Belanja Langsung DKP th 2010/Dari Dinas Kebersihan dan Pertamanan		1	999	Baik	Ruang Lain_lain	4	Tidak Ditemukan	
3601	05020010015004073	5	1.3.5.05.001.001.001	Tanaman Keras	60	2010	Lokal	Penghijauan wilayah Kota	-	-	-	-	Pembelian	1	38500	Belanja Langsung DKP th 2010/Dari Dinas Kebersihan dan Pertamanan		1	999	Baik	Ruang Lain_lain	4	Tidak Ditemukan	
3602	05020010015004462	5	1.3.5.05.001.001.001	Tanaman Keras	60	2016	Lokal	Penghijauan wilayah Kota	-	-	-	-	Pembelian	1	200000	PENGADAAN POHON TREMBESI PENGHJAUAN/Dari Dinas Kebersihan dan Pertamanan		1	999	Baik	Ruang Lain_lain	4	Tidak Ditemukan	
3603	05020010015000288	5	1.3.5.05.001.001.001	Tanaman Keras	60	1997	Lokal	Penghijauan wilayah Kota	-	-	-	-	Hibah	1	7000	Belanja Langsung DPU th 1997/ pinisium/Dari Dinas Kebersihan dan Pertamanan	Penghapusan 2022 - Total	1	999	Baik	Ruang Lain_lain	3	Rusak Berat	
3604	05020010015002130	5	1.3.5.05.001.001.001	Tanaman Keras	61	1997	Lokal	Penghijauan wilayah Kota	-	-	-	-	Hibah	1	3000	Belanja Langsung DPU th 1997/Dari Dinas Kebersihan dan Pertamanan	Penghapusan 2022 - Total	1	999	Baik	Ruang Lain_lain	3	Rusak Berat	
3605	05020010015004463	5	1.3.5.05.001.001.001	Tanaman Keras	61	2016	Lokal	Penghijauan wilayah Kota	-	-	-	-	Pembelian	1	200000	PENGADAAN POHON TREMBESI PENGHJAUAN/Dari Dinas Kebersihan dan Pertamanan		1	999	Baik	Ruang Lain_lain	4	Tidak Ditemukan	
3606	05020010015004074	5	1.3.5.05.001.001.001	Tanaman Keras	61	2010	Lokal	Penghijauan wilayah Kota	-	-	-	-	Pembelian	1	38500	Belanja Langsung DKP th 2010/Dari Dinas Kebersihan dan Pertamanan		1	999	Baik	Ruang Lain_lain	4	Tidak Ditemukan	
3607	05020010015004138	5	1.3.5.05.001.001.001	Tanaman Keras	61	2010	Lokal	Penghijauan wilayah Kota	-	-	-	-	Pembelian	1	4850	Belanja Langsung DKP th 2010/Dari Dinas Kebersihan dan Pertamanan		1	999	Baik	Ruang Lain_lain	4	Tidak Ditemukan	
3608	05020010015000289	5	1.3.5.05.001.001.001	Tanaman Keras	61	1997	Lokal	Penghijauan wilayah Kota	-	-	-	-	Hibah	1	7000	Belanja Langsung DPU th 1997/ pinisium/Dari Dinas Kebersihan dan Pertamanan	Penghapusan 2022 - Total	1	999	Baik	Ruang Lain_lain	3	Rusak Berat	
3609	05020010015002131	5	1.3.5.05.001.001.001	Tanaman Keras	62	1997	Lokal	Penghijauan wilayah Kota	-	-	-	-	Hibah	1	3000	Belanja Langsung DPU th 1997/Dari Dinas Kebersihan dan Pertamanan	Penghapusan 2022 - Total	1	999	Baik	Ruang Lain_lain	3	Rusak Berat	
3610	05020010015004139	5	1.3.5.05.001.001.001	Tanaman Keras	62	2010	Lokal	Penghijauan wilayah Kota	-	-	-	-	Pembelian	1	4850	Belanja Langsung DKP th 2010/Dari Dinas Kebersihan dan Pertamanan		1	999	Baik	Ruang Lain_lain	4	Tidak Ditemukan	
3611	05020010015004075	5	1.3.5.05.001.001.001	Tanaman Keras	62	2010	Lokal	Penghijauan wilayah Kota	-	-	-	-	Pembelian	1	38500	Belanja Langsung DKP th 2010/Dari Dinas Kebersihan dan Pertamanan		1	999	Baik	Ruang Lain_lain	4	Tidak Ditemukan	
3612	05020010015004464	5	1.3.5.05.001.001.001	Tanaman Keras	62	2016	Lokal	Penghijauan wilayah Kota	-	-	-	-	Pembelian	1	200000	PENGADAAN POHON TREMBESI PENGHJAUAN/Dari Dinas Kebersihan dan Pertamanan		1	999	Baik	Ruang Lain_lain	4	Tidak Ditemukan	
3613	05020010015000290	5	1.3.5.05.001.001.001	Tanaman Keras	62	1997	Lokal	Penghijauan wilayah Kota	-	-	-	-	Hibah	1	7000	Belanja Langsung DPU th 1997/ pinisium/Dari Dinas Kebersihan dan Pertamanan	Penghapusan 2022 - Total	1	999	Baik	Ruang Lain_lain	3	Rusak Berat	
3614	05020010015002132	5	1.3.5.05.001.001.001	Tanaman Keras	63	1997	Lokal	Penghijauan wilayah Kota	-	-	-	-	Hibah	1	3000	Belanja Langsung DPU th 1997/Dari Dinas Kebersihan dan Pertamanan	Penghapusan 2022 - Total	1	999	Baik	Ruang Lain_lain	3	Rusak Berat	
3615	05020010015004465	5	1.3.5.05.001.001.001	Tanaman Keras	63	2016	Lokal	Penghijauan wilayah Kota	-	-	-	-	Pembelian	1	200000	PENGADAAN POHON TREMBESI PENGHJAUAN/Dari Dinas Kebersihan dan Pertamanan		1	999	Baik	Ruang Lain_lain	4	Tidak Ditemukan	
3616	05020010015004076	5	1.3.5.05.001.001.001	Tanaman Keras	63	2010	Lokal	Penghijauan wilayah Kota	-	-	-	-	Pembelian	1	38500	Belanja Langsung DKP th 2010/Dari Dinas Kebersihan dan Pertamanan		1	999	Baik	Ruang Lain_lain	4	Tidak Ditemukan	
3617	05020010015004140	5	1.3.5.05.001.001.001	Tanaman Keras	63	2010	Lokal	Penghijauan wilayah Kota	-	-	-	-	Pembelian	1	4850	Belanja Langsung DKP th 2010/Dari Dinas Kebersihan dan Pertamanan		1	999	Baik	Ruang Lain_lain	4	Tidak Ditemukan	
3618	05020010015000291	5	1.3.5.05.001.001.001	Tanaman Keras	63	1997	Lokal	Penghijauan wilayah Kota	-	-	-	-	Hibah	1	7000	Belanja Langsung DPU th 1997/ pinisium/Dari Dinas Kebersihan dan Pertamanan	Penghapusan 2022 - Total	1	999	Baik	Ruang Lain_lain	3	Rusak Berat	
3619	05020010015002133	5	1.3.5.05.001.001.001	Tanaman Keras	64	1997	Lokal	Penghijauan wilayah Kota	-	-	-	-	Hibah	1	3000	Belanja Langsung DPU th 1997/Dari Dinas Kebersihan dan Pertamanan	Penghapusan 2022 - Total	1	999	Baik	Ruang Lain_lain	3	Rusak Berat	
3620	05020010015004141	5	1.3.5.05.001.001.001	Tanaman Keras	64	2010	Lokal	Penghijauan wilayah Kota	-	-	-	-	Pembelian	1	4850	Belanja Langsung DKP th 2010/Dari Dinas Kebersihan dan Pertamanan		1	999	Baik	Ruang Lain_lain	4	Tidak Ditemukan	
3621	05020010015004077	5	1.3.5.05.001.001.001	Tanaman Keras	64	2010	Lokal	Penghijauan wilayah Kota	-	-	-	-	Pembelian	1	38500	Belanja Langsung DKP th 2010/Dari Dinas Kebersihan dan Pertamanan		1	999	Baik	Ruang Lain_lain	4	Tidak Ditemukan	

No	IDPemd	Barang				Tahun	Merk/Alamat	Type/Penggunaan	Dokumen Sertifikat/ Rangka/ Mesin	Bahan	Ukuran Barang/Konstruksi	Satuan	Asal-Usul	Jumlah		Keterangan	Catatan	Kode			Urutan		Inventarisasi	
		KIB	Kode Barang	Nama Barang	Reg									Brg	Harga			Kondisi	Ruang	Kondisi	Ruang	Kode	Uraian	
																								19
1	2	3	4	5	6	7	8	9	10	11	12	13	14	15	16.00	17	18	19	20	21	22	23	24	
4864	05020010015000722	5	1.3.5.05.001.001.001	Tanaman Keras	494	2010	Lokal	Penghijauan wilayah Kota	-	-	-	Pembelian	1	5500	Belanja Langsung DKP th 2010/Dari Dinas Kebersihan dan Pertamanan		1	999	Baik	Ruang Lain_lain	4	Tidak Ditemukan		
4865	05020010015002563	5	1.3.5.05.001.001.001	Tanaman Keras	494	1997	Lokal	Penghijauan wilayah Kota	-	-	-	Hibah	1	3000	Belanja Langsung DPU th 1997/Dari Dinas Kebersihan dan Pertamanan		1	999	Baik	Ruang Lain_lain	4	Tidak Ditemukan		
4866	21010010015000224	5	1.3.5.05.001.001.001	Tanaman Keras	494	2018	Lokal	Penghijauan wilayah Kota	-	-	-	Pembelian	1	323500	Jembatan Mbah Tukung ke Barat - Ke Utara - Ringroad Utara Ke timur Sampai dengan Perlimaan Bejen		1	999	Baik	Ruang Lain_lain	4	Tidak Ditemukan		
4867	05020010015002564	5	1.3.5.05.001.001.001	Tanaman Keras	495	1997	Lokal	Penghijauan wilayah Kota	-	-	-	Hibah	1	3000	Belanja Langsung DPU th 1997/Dari Dinas Kebersihan dan Pertamanan		1	999	Baik	Ruang Lain_lain	4	Tidak Ditemukan		
4868	05020010015000723	5	1.3.5.05.001.001.001	Tanaman Keras	495	2010	Lokal	Penghijauan wilayah Kota	-	-	-	Pembelian	1	5500	Belanja Langsung DKP th 2010/Dari Dinas Kebersihan dan Pertamanan		1	999	Baik	Ruang Lain_lain	4	Tidak Ditemukan		
4869	21010010015000225	5	1.3.5.05.001.001.001	Tanaman Keras	495	2018	Lokal	Penghijauan wilayah Kota	-	-	-	Pembelian	1	323500	Jembatan Mbah Tukung ke Barat - Ke Utara - Ringroad Utara Ke timur Sampai dengan Perlimaan Bejen		1	999	Baik	Ruang Lain_lain	4	Tidak Ditemukan		
4870	05020010015000724	5	1.3.5.05.001.001.001	Tanaman Keras	496	2010	Lokal	Penghijauan wilayah Kota	-	-	-	Pembelian	1	5500	Belanja Langsung DKP th 2010/Dari Dinas Kebersihan dan Pertamanan		1	999	Baik	Ruang Lain_lain	4	Tidak Ditemukan		
4871	05020010015002565	5	1.3.5.05.001.001.001	Tanaman Keras	496	1997	Lokal	Penghijauan wilayah Kota	-	-	-	Hibah	1	3000	Belanja Langsung DPU th 1997/Dari Dinas Kebersihan dan Pertamanan		1	999	Baik	Ruang Lain_lain	4	Tidak Ditemukan		
4872	21010010015000226	5	1.3.5.05.001.001.001	Tanaman Keras	496	2018	Lokal	Penghijauan wilayah Kota	-	-	-	Pembelian	1	323500	Jembatan Mbah Tukung ke Barat - Ke Utara - Ringroad Utara Ke timur Sampai dengan Perlimaan Bejen		1	999	Baik	Ruang Lain_lain	4	Tidak Ditemukan		
4873	05020010015002566	5	1.3.5.05.001.001.001	Tanaman Keras	497	1997	Lokal	Penghijauan wilayah Kota	-	-	-	Hibah	1	3000	Belanja Langsung DPU th 1997/Dari Dinas Kebersihan dan Pertamanan		1	999	Baik	Ruang Lain_lain	4	Tidak Ditemukan		
4874	05020010015000725	5	1.3.5.05.001.001.001	Tanaman Keras	497	2010	Lokal	Penghijauan wilayah Kota	-	-	-	Pembelian	1	5500	Belanja Langsung DKP th 2010/Dari Dinas Kebersihan dan Pertamanan		1	999	Baik	Ruang Lain_lain	4	Tidak Ditemukan		
4875	21010010015000227	5	1.3.5.05.001.001.001	Tanaman Keras	497	2018	Lokal	Penghijauan wilayah Kota	-	-	-	Pembelian	1	323500	Jembatan Mbah Tukung ke Barat - Ke Utara - Ringroad Utara Ke timur Sampai dengan Perlimaan Bejen		1	999	Baik	Ruang Lain_lain	4	Tidak Ditemukan		
4876	05020010015000726	5	1.3.5.05.001.001.001	Tanaman Keras	498	2010	Lokal	Penghijauan wilayah Kota	-	-	-	Pembelian	1	5500	Belanja Langsung DKP th 2010/Dari Dinas Kebersihan dan Pertamanan		1	999	Baik	Ruang Lain_lain	4	Tidak Ditemukan		
4877	05020010015002567	5	1.3.5.05.001.001.001	Tanaman Keras	498	1997	Lokal	Penghijauan wilayah Kota	-	-	-	Hibah	1	3000	Belanja Langsung DPU th 1997/Dari Dinas Kebersihan dan Pertamanan		1	999	Baik	Ruang Lain_lain	4	Tidak Ditemukan		
4878	21010010015000228	5	1.3.5.05.001.001.001	Tanaman Keras	498	2018	Lokal	Penghijauan wilayah Kota	-	-	-	Pembelian	1	323500	Jembatan Mbah Tukung ke Barat - Ke Utara - Ringroad Utara Ke timur Sampai dengan Perlimaan Bejen		1	999	Baik	Ruang Lain_lain	4	Tidak Ditemukan		
4879	05020010015002568	5	1.3.5.05.001.001.001	Tanaman Keras	499	1997	Lokal	Penghijauan wilayah Kota	-	-	-	Hibah	1	3000	Belanja Langsung DPU th 1997/Dari Dinas Kebersihan dan Pertamanan		1	999	Baik	Ruang Lain_lain	4	Tidak Ditemukan		
4880	05020010015000727	5	1.3.5.05.001.001.001	Tanaman Keras	499	2010	Lokal	Penghijauan wilayah Kota	-	-	-	Pembelian	1	5500	Belanja Langsung DKP th 2010/Dari Dinas Kebersihan dan Pertamanan		1	999	Baik	Ruang Lain_lain	4	Tidak Ditemukan		
4881	21010010015000229	5	1.3.5.05.001.001.001	Tanaman Keras	499	2018	Lokal	Penghijauan wilayah Kota	-	-	-	Pembelian	1	323500	Jembatan Mbah Tukung ke Barat - Ke Utara - Ringroad Utara Ke timur Sampai dengan Perlimaan Bejen		1	999	Baik	Ruang Lain_lain	4	Tidak Ditemukan		
4882	05020010015000728	5	1.3.5.05.001.001.001	Tanaman Keras	500	2010	Lokal	Penghijauan wilayah Kota	-	-	-	Pembelian	1	5500	Belanja Langsung DKP th 2010/Dari Dinas Kebersihan dan Pertamanan		1	999	Baik	Ruang Lain_lain	4	Tidak Ditemukan		
4883	05020010015002569	5	1.3.5.05.001.001.001	Tanaman Keras	500	1997	Lokal	Penghijauan wilayah Kota	-	-	-	Hibah	1	3000	Belanja Langsung DPU th 1997/Dari Dinas Kebersihan dan Pertamanan		1	999	Baik	Ruang Lain_lain	4	Tidak Ditemukan		
4884	21010010015000230	5	1.3.5.05.001.001.001	Tanaman Keras	500	2018	Lokal	Penghijauan wilayah Kota	-	-	-	Pembelian	1	323500	Jembatan Mbah Tukung ke Barat - Ke Utara - Ringroad Utara Ke timur Sampai dengan Perlimaan Bejen		1	999	Baik	Ruang Lain_lain	4	Tidak Ditemukan		
4885	05020010015002570	5	1.3.5.05.001.001.001	Tanaman Keras	501	1997	Lokal	Penghijauan wilayah Kota	-	-	-	Hibah	1	3000	Belanja Langsung DPU th 1997/Dari Dinas Kebersihan dan Pertamanan		1	999	Baik	Ruang Lain_lain	4	Tidak Ditemukan		
4886	05020010015000729	5	1.3.5.05.001.001.001	Tanaman Keras	501	2010	Lokal	Penghijauan wilayah Kota	-	-	-	Pembelian	1	5500	Belanja Langsung DKP th 2010/Dari Dinas Kebersihan dan Pertamanan		1	999	Baik	Ruang Lain_lain	4	Tidak Ditemukan		
4887	21010010015000231	5	1.3.5.05.001.001.001	Tanaman Keras	501	2018	Lokal	Penghijauan wilayah Kota	-	-	-	Pembelian	1	323500	Jembatan Mbah Tukung ke Barat - Ke Utara - Ringroad Utara Ke timur Sampai dengan Perlimaan Bejen		1	999	Baik	Ruang Lain_lain	4	Tidak Ditemukan		
4888	05020010015000730	5	1.3.5.05.001.001.001	Tanaman Keras	502	2010	Lokal	Penghijauan wilayah Kota	-	-	-	Pembelian	1	5500	Belanja Langsung DKP th 2010/Dari Dinas Kebersihan dan Pertamanan		1	999	Baik	Ruang Lain_lain	4	Tidak Ditemukan		
4889	05020010015002571	5	1.3.5.05.001.001.001	Tanaman Keras	502	1997	Lokal	Penghijauan wilayah Kota	-	-	-	Hibah	1	3000	Belanja Langsung DPU th 1997/Dari Dinas Kebersihan dan Pertamanan		1	999	Baik	Ruang Lain_lain	4	Tidak Ditemukan		
4890	21010010015000232	5	1.3.5.05.001.001.001	Tanaman Keras	502	2018	Lokal	Penghijauan wilayah Kota	-	-	-	Pembelian	1	323500	Jembatan Mbah Tukung ke Barat - Ke Utara - Ringroad Utara Ke timur Sampai dengan Perlimaan Bejen		1	999	Baik	Ruang Lain_lain	4	Tidak Ditemukan		
4891	05020010015002572	5	1.3.5.05.001.001.001	Tanaman Keras	503	1997	Lokal	Penghijauan wilayah Kota	-	-	-	Hibah	1	3000	Belanja Langsung DPU th 1997/Dari Dinas Kebersihan dan Pertamanan		1	999	Baik	Ruang Lain_lain	4	Tidak Ditemukan		
4892	05020010015000731	5	1.3.5.05.001.001.001	Tanaman Keras	503	2010	Lokal	Penghijauan wilayah Kota	-	-	-	Pembelian	1	5500	Belanja Langsung DKP th 2010/Dari Dinas Kebersihan dan Pertamanan		1	999	Baik	Ruang Lain_lain	4	Tidak Ditemukan		
4893	21010010015000233	5	1.3.5.05.001.001.001	Tanaman Keras	503	2018	Lokal	Penghijauan wilayah Kota	-	-	-	Pembelian	1	323500	Jembatan Mbah Tukung ke Barat - Ke Utara - Ringroad Utara Ke timur Sampai dengan Perlimaan Bejen		1	999	Baik	Ruang Lain_lain	4	Tidak Ditemukan		

No	IDPemd	Barang				Tahun	Merk/Alamat	Type/Penggunaan	Dokumen Sertifikat/ Rangka/ Mesin	Bahan	Ukuran Barang/Konstruksi	Satuan	Asal-Usul	Jumlah		Keterangan	Catatan	Kode		Unian		Inventarisasi	
		KIB	Kode Barang	Nama Barang	Reg									Brg	Harga			Kondisi	Ruang	Kondisi	Ruang	Kode	Urutan
1	2	3	4	5	6	7	8	9	10	11	12	13	14	15	16.00	17	18	19	20	21	22	23	24
6656	05020010015004324	5	1.3.5.05.001.001.009	Penunjang Taman dll	10	2015	Lokal	Penghijauan wilayah Kota	-	-	-	Pembelian	1	749430	/Dari Dinas Kebersihan dan Pertamanan		1	2	Baik	Sekretaris Dinas	2	Kurang Baik	
6657	05020010015004325	5	1.3.5.05.001.001.009	Penunjang Taman dll	11	2015	Lokal	Penghijauan wilayah Kota	-	-	-	Pembelian	1	749430	/Dari Dinas Kebersihan dan Pertamanan		1	2	Baik	Sekretaris Dinas	2	Kurang Baik	
6658	05020010015004326	5	1.3.5.05.001.001.009	Penunjang Taman dll	12	2015	Lokal	Penghijauan wilayah Kota	-	-	-	Pembelian	1	749430	/Dari Dinas Kebersihan dan Pertamanan		1	2	Baik	Sekretaris Dinas	2	Kurang Baik	
6659	05020010015004327	5	1.3.5.05.001.001.009	Penunjang Taman dll	13	2015	Lokal	Penghijauan wilayah Kota	-	-	-	Pembelian	1	749430	/Dari Dinas Kebersihan dan Pertamanan		1	2	Baik	Sekretaris Dinas	2	Kurang Baik	
6660	05020010015004328	5	1.3.5.05.001.001.009	Penunjang Taman dll	14	2015	Lokal	Penghijauan wilayah Kota	-	-	-	Pembelian	1	749430	/Dari Dinas Kebersihan dan Pertamanan		1	2	Baik	Sekretaris Dinas	2	Kurang Baik	
6661	05020010015004329	5	1.3.5.05.001.001.009	Penunjang Taman dll	15	2015	Lokal	Penghijauan wilayah Kota	-	-	-	Pembelian	1	749430	/Dari Dinas Kebersihan dan Pertamanan		1	2	Baik	Sekretaris Dinas	2	Kurang Baik	
6662	05020010015004330	5	1.3.5.05.001.001.009	Penunjang Taman dll	16	2015	Lokal	Penghijauan wilayah Kota	-	-	-	Pembelian	1	749430	/Dari Dinas Kebersihan dan Pertamanan		1	2	Baik	Sekretaris Dinas	2	Kurang Baik	
6663	05020010015004331	5	1.3.5.05.001.001.009	Penunjang Taman dll	17	2015	Lokal	Penghijauan wilayah Kota	-	-	-	Pembelian	1	749430	/Dari Dinas Kebersihan dan Pertamanan		1	2	Baik	Sekretaris Dinas	2	Kurang Baik	
6664	05020010015004332	5	1.3.5.05.001.001.009	Penunjang Taman dll	18	2015	Lokal	Penghijauan wilayah Kota	-	-	-	Pembelian	1	749430	/Dari Dinas Kebersihan dan Pertamanan		1	2	Baik	Sekretaris Dinas	2	Kurang Baik	
6665	05020010015004333	5	1.3.5.05.001.001.009	Penunjang Taman dll	19	2015	Lokal	Penghijauan wilayah Kota	-	-	-	Pembelian	1	749430	/Dari Dinas Kebersihan dan Pertamanan		1	2	Baik	Sekretaris Dinas	2	Kurang Baik	
6666	05020010015004334	5	1.3.5.05.001.001.009	Penunjang Taman dll	20	2015	Lokal	Penghijauan wilayah Kota	-	-	-	Pembelian	1	749430	/Dari Dinas Kebersihan dan Pertamanan		1	2	Baik	Sekretaris Dinas	2	Kurang Baik	
6667	05020010015004335	5	1.3.5.05.001.001.009	Penunjang Taman dll	21	2015	Lokal	Penghijauan wilayah Kota	-	-	-	Pembelian	1	749430	/Dari Dinas Kebersihan dan Pertamanan		1	2	Baik	Sekretaris Dinas	2	Kurang Baik	
6668	05020010015004336	5	1.3.5.05.001.001.009	Penunjang Taman dll	22	2015	Lokal	Penghijauan wilayah Kota	-	-	-	Pembelian	1	749430	/Dari Dinas Kebersihan dan Pertamanan		1	2	Baik	Sekretaris Dinas	2	Kurang Baik	
6669	05020010015004337	5	1.3.5.05.001.001.009	Penunjang Taman dll	23	2015	Lokal	Penghijauan wilayah Kota	-	-	-	Pembelian	1	749430	/Dari Dinas Kebersihan dan Pertamanan		1	2	Baik	Sekretaris Dinas	2	Kurang Baik	
6670	05020010015004338	5	1.3.5.05.001.001.009	Penunjang Taman dll	24	2015	Lokal	Penghijauan wilayah Kota	-	-	-	Pembelian	1	749430	/Dari Dinas Kebersihan dan Pertamanan		1	2	Baik	Sekretaris Dinas	2	Kurang Baik	
6671	05020010015004339	5	1.3.5.05.001.001.009	Penunjang Taman dll	25	2015	Lokal	Penghijauan wilayah Kota	-	-	-	Pembelian	1	749430	/Dari Dinas Kebersihan dan Pertamanan		1	2	Baik	Sekretaris Dinas	2	Kurang Baik	
6672	05020010015004340	5	1.3.5.05.001.001.009	Penunjang Taman dll	26	2015	Lokal	Penghijauan wilayah Kota	-	-	-	Pembelian	1	749430	/Dari Dinas Kebersihan dan Pertamanan		1	2	Baik	Sekretaris Dinas	2	Kurang Baik	
6673	05020010015004341	5	1.3.5.05.001.001.009	Penunjang Taman dll	27	2015	Lokal	Penghijauan wilayah Kota	-	-	-	Pembelian	1	749430	/Dari Dinas Kebersihan dan Pertamanan		1	2	Baik	Sekretaris Dinas	2	Kurang Baik	
6674	05020010015004342	5	1.3.5.05.001.001.009	Penunjang Taman dll	28	2015	Lokal	Penghijauan wilayah Kota	-	-	-	Pembelian	1	749430	/Dari Dinas Kebersihan dan Pertamanan		1	2	Baik	Sekretaris Dinas	2	Kurang Baik	
6675	05020010015004343	5	1.3.5.05.001.001.009	Penunjang Taman dll	29	2015	Lokal	Penghijauan wilayah Kota	-	-	-	Pembelian	1	749430	/Dari Dinas Kebersihan dan Pertamanan		1	2	Baik	Sekretaris Dinas	2	Kurang Baik	
6676	05020010015004344	5	1.3.5.05.001.001.009	Penunjang Taman dll	30	2015	Lokal	Penghijauan wilayah Kota	-	-	-	Pembelian	1	749430	/Dari Dinas Kebersihan dan Pertamanan		1	2	Baik	Sekretaris Dinas	2	Kurang Baik	
6677	05020010015004345	5	1.3.5.05.001.001.009	Penunjang Taman dll	31	2015	Lokal	Penghijauan wilayah Kota	-	-	-	Pembelian	1	749430	/Dari Dinas Kebersihan dan Pertamanan		1	2	Baik	Sekretaris Dinas	2	Kurang Baik	
6678	05020010015004346	5	1.3.5.05.001.001.009	Penunjang Taman dll	32	2015	Lokal	Penghijauan wilayah Kota	-	-	-	Pembelian	1	749430	/Dari Dinas Kebersihan dan Pertamanan		1	2	Baik	Sekretaris Dinas	2	Kurang Baik	
6679	05020010015004347	5	1.3.5.05.001.001.009	Penunjang Taman dll	33	2015	Lokal	Penghijauan wilayah Kota	-	-	-	Pembelian	1	749430	/Dari Dinas Kebersihan dan Pertamanan		1	2	Baik	Sekretaris Dinas	2	Kurang Baik	
6680	05020010015004348	5	1.3.5.05.001.001.009	Penunjang Taman dll	34	2015	Lokal	Penghijauan wilayah Kota	-	-	-	Pembelian	1	749430	/Dari Dinas Kebersihan dan Pertamanan		1	2	Baik	Sekretaris Dinas	2	Kurang Baik	

**KERTAS KERJA INVENTARISASI
(BARANG BARU DITEMUKAN)
KKI 03**



Provinsi
Kabupaten
Bidang
Unit
Sub Unit
UPB

Jawa Tengah
Karanganyar
Bidang Komunikasi, Informasi dan Dokumentasi
Dinas Perhubungan
Dinas Perhubungan

PEMERINTAH KABUPATEN KARANGANYAR
KKI. 03 - KERTAS KERJA INVENTARISASI - BARANG BARU DITEMUKAN

No	IDPemda	Barang				Tahun	Merk/Alamat	Type/Penggunaan	Dokumen Sertifikat/ Rangka/ Mesin	Bahan	Ukuran Barang/Konstruksi	Satuan	Asal-Usul	Jumlah		Keterangan
		KIB	Kode Barang	Nama Barang	Reg									Brg	Harga	
1	2	3	4	5	6	7	8	9	10	11	12	13	14	15	16	17

**KERTAS KERJA INVENTARISASI
(KONDISI BAIK)
KKI 04**



Provinsi
Kabupaten
Bidang
Unit
Sub Unit
6680 UPB

Jawa Tengah
Karanganyar
Bidang Komunikasi, Informasi dan Dokumentasi
Dinas Perhubungan
Dinas Perhubungan
Dinas Perhubungan

PEMERINTAH KABUPATEN KARANGANYAR
KKI. 04 - KERTAS KERJA INVENTARISASI - KONDISI BAIK

No	IDPenda	Barang				Tahun	Merk/Alamat	Type/Penggunaan	Dokumen Sertifikat/ Rangka/ Mesin	Bahan	Ukuran Barang/Konstruksi	Satuan	Asal-Usul	Jumlah		Keterangan
		KIB	Kode Barang	Nama Barang	Reg									Brg	Harga	
1	2	3	4	5	6	7	8	9	10	11	12	13	14	15	16	17
1	21010010011000001	1	1.3.1.01.001.002.007	Tanah Bangunan Terminal Darat	1	1945	Balong Jenawi	Terminal Jenawi	5713968/HP 2	-	1142 m2	Pembelian	1	500000	ex Kantor Kecamatan Jenawi	
2	21010010011000004	1	1.3.1.01.001.002.007	Tanah Bangunan Terminal Darat	4	1960	Tawangmangu	Terminal Tawangmangu	AG 609477/HP 16	-	5603 m2	Pembelian	1	67.200.000,00	ex Dispenda	
3	21010010011000005	1	1.3.1.01.001.002.007	Tanah Bangunan Terminal Darat	5	1960	Jl.Tentara Pelajar Matesih	Terminal Matesih	B 8610321/HP 10	-	400 m2	Pembelian	1	3.500.000,00	ex Dispenda	
4	21010010011000008	1	1.3.1.01.001.002.007	Tanah Bangunan Terminal Darat	8	1986	Jungke	Terminal Jungke	B 8890796/HP 1	-	2393 m2	Pembelian	1	81.000.000,00	ex Dispenda	
5	21010010011000009	1	1.3.1.01.001.002.007	Tanah Bangunan Terminal Darat	9	1994	Gondangrejo	Terminal Gondangrejo	5710653/HP 1	-	2703 m2	Pembelian	1	50.400.000,00	ex Dispenda	
6	21010010011000014	1	1.3.1.01.001.004.001	Tanah Bangunan Kantor Pemerintah	3	1994	Jl.Ngalyan Lalung Karanganyar	Kantor DLLAJ	AQ 347032/HP 7	-	6000 m2	Pembelian	1	60.000.000,00	ex LLAJ	
7	21010010011000015	1	1.3.1.01.001.004.001	Tanah Bangunan Kantor Pemerintah	4	2011	Jalan Nyi Ageng Karang No. 1 (Barat Taman Pancasila), Karanganyar	Gedung Kantor Dinas Perhubungan, Perumahan dan KP	B 1372543/HP 47	-	2030 m2	Hibah	1	15.000.000,00	Eks. Gedung Kantor DPU	
8	21010010011000016	1	1.3.1.01.003.004.001	Tanah Lapangan Pemancar TV/Radio/Radar	1	1991	Balong Jenawi	KIK	AX 876782/HP 23	-	590 m2	Hibah	1	1.500.000,00	ex KIK	
9	21010010011000017	1	1.3.1.01.003.007.003	Tanah Untuk Jalan Kabupaten	1	2010	Papahan, Tasikmadu	Pelebaran Jalan Perempatan Papahan	BJ 394610/HM 4437, BJ 515239/HM 4480	-	185 m2	Pembelian	1	479.951.375,00		
10	21010010012002164	2	1.3.2.01.003.004.002	Portable Generating Set	6	2019	Daito	-	-	Fiber/Besi	5000 Watt	Pembelian	1	12.500.000,00	Bidang Sarana Prasarana	
11	21010010012000009	2	1.3.2.01.003.005.010	Pompa Air	1	2012	Lokal	-	-	-	-	Pembelian	1	2.450.000,00	Pembelian Pompa Air	
12	21010010012000010	2	1.3.2.01.003.005.010	Pompa Air	2	2014	Lokal	-	-	-	-	Pembelian	1	500.000,00	Pompa Air (Restu Jadi)	
13	21010010012000012	2	1.3.2.02.001.001.003	Station Wagon	2	1998	Toyota	Kijang KF 80	AD 87 F MHF11KF8000045821 7K0231007 83507441	Besi	0	Hibah	1	136.400.000,00	Eks AD 86 F	
14	21010010012000014	2	1.3.2.02.001.001.003	Station Wagon	4	2004	TOYOTA	KIJANG STD LG/KF80	AD 9504 KF MHF11KF8040087412 7K0675298	Besi	1781	Pembelian	1	149.600.000,00		
15	21010010012000015	2	1.3.2.02.001.001.003	Station Wagon	5	2010	TOYOTA	F700RE-GMMFJ / RUSH 1.5 S	AD 1047 XF MHFE2CJ3JAK029118 DBV4205 H-069084041	Besi	1495	Pembelian	1	228.094.242,00	Eks AD 9504 EF	
16	11010010012000011	2	1.3.2.02.001.001.003	Station Wagon	6	2004	TOYOTA	KIJANG SPR LG/KF83	AD 9508 JF MHF11KF8330079096 7K0600210 53740811	Besi	1781	Pembelian	1	149.600.000,00		
17	04010010012000029	2	1.3.2.02.001.001.003	Station Wagon	7	2009	TOYOTA	F601RM-GMMFJJ / AVANZA 1300 G	AD 9507 KF MHFM1BA3J9K706294 DE20402 83558191	Besi	1298	Pembelian	1	139.500.000,00		
18	04010010012000020	2	1.3.2.02.001.001.003	Station Wagon	8	2005	DAIHATSU	F601 (XENIA 1.3)	AD 9516 RF MHKFMREK35K012455 DA88364 54710941	Besi	1298	Pembelian	1	90.850.000,00		
19	04010010012000017	2	1.3.2.02.001.001.003	Station Wagon	87	2005	TOYOTA	TGN40R-GKMRKD / KIJANG INNOVA E	AD 9510 PF MHFXW41G250008001 1TR6090753 47458871	Besi	1998	Pembelian	1	143.200.000,00	Pinjam Pakai di Samsat	
20	21010010012000018	2	1.3.2.02.001.001.006	kendaraan dinas bermotor perorangan lainnya (dst)	1	2011	Lokal	-	-	-	-	Pembelian	1	9.940.000,00		
21	04010010012005627	2	1.3.2.02.001.002.003	Mini Bus (Penumpang 14 Orang Kebawah)	1	2015	TOYOTA	KIJANG INNOVA 2.0 G M/T	AD 1048 XF MHFJW8EM2F2300976 1TRA017552 M-024507371	-	1998	Pembelian	1	286.810.000,00	Eks AD 83 AF	
22	21010010012000020	2	1.3.2.02.001.003.002	Pick Up	1	2002	TOYOTA	KIJANG STD/KF60	AD 9570 AF MHF31KF6020015132 7K0484251 27965571	-	1781	Pembelian	1	99.750.000,00	Pickup Patroli LLAJ	
23	21010010012000041	2	1.3.2.02.001.004.001	Sepeda Motor	21	2002	HONDA	GLP III SPORT	AD 9793 F MH1KEHM142K029711 KEHME1029754 18752341	Besi	100	Pembelian	1	10.000.000,00		

No	IDPemda	Barang				Tahun	Merk/Alamat	Type/Penggunaan	Dokumen Sertifikat/ Rangka/ Mesin	Bahan	Ukuran Barang/Konstruksi	Satuan	Asal-Usul	Jumlah		Keterangan
		KIB	Kode Barang	Nama Barang	Reg									Brg	Harga	
													2.035	48.337.420.520,00		
24	21010010012000042	2	1.3.2.02.001.004.001	Sepeda Motor	22	2002 Honda	GLP III	AD 9791 F MH1KEHM192K029588 KEHME1029588 18752351	Besi	160		Pembelian	1	10.000.000,00	Eks AD 553 AF	
25	21010010012000043	2	1.3.2.02.001.004.001	Sepeda Motor	23	2002 Honda	GLP III	AD 9865 CF MH1KEHL113K035422 KEHLE1034785 5374099I	Besi	160		Pembelian	1	10.000.000,00		
26	21010010012000044	2	1.3.2.02.001.004.001	Sepeda Motor	24	2002 HONDA	GLP III SPORT	AD 9857 CF MH1KEHL113K035419 KEHLE1034713 5374111I	Besi	160		Pembelian	1	10.000.000,00		
27	21010010012000045	2	1.3.2.02.001.004.001	Sepeda Motor	25	2002 HONDA	GLP III SPORT	AD 9641 AF MH1KEHL103K053118 KEHLE1052498	Besi	160		Pembelian	1	10.000.000,00		
28	21010010012000048	2	1.3.2.02.001.004.001	Sepeda Motor	28	2010 HONDA	NF125 TD MT	AD 6813 XP MH1JB8119AK602450 JB81E1597759 H06556053I	Besi	125		Pembelian	1	16.500.000,00	Eks AD 9751 EF	
29	21010010012000049	2	1.3.2.02.001.004.001	Sepeda Motor	29	2010 HONDA	NF125 TD MT	AD 6768 XP MH1JB8110AK594819 JB81E1589816 H-06556054I	Besi	125		Pembelian	1	16.500.000,00	Eks AD 9752 EF	
30	21010010012000050	2	1.3.2.02.001.004.001	Sepeda Motor	30	2010 HONDA	NF125 TD MT	AD 6465 XZ MH1JB8111AK537478 JB81E1532576 H-06556192I	Besi	125		Pembelian	1	16.500.000,00	Eks AD 9753 EF	
31	21010010012000053	2	1.3.2.02.001.004.001	Sepeda Motor	33	2013 HONDA	NF11B2D1 M/T	AD 9687 GF MH1JBE118DK679426 JBE1E1668930 K-11450615I		110		Pembelian	1	11.391.000,00		
32	21010010012000054	2	1.3.2.02.001.004.001	Sepeda Motor	34	2013 HONDA	NF11B2D1 M/T	AD 9688 GF MH1JBE117DK679434 JBE1E1668896 K-11450616 I		110		Pembelian	1	11.391.000,00		
33	21010010012000055	2	1.3.2.02.001.004.001	Sepeda Motor	35	2013 HONDA	NF11B2D1 M/T	AD 9691 GF MH1JBE112DK678319 JBE1E1667634 K-11450619I		110		Pembelian	1	11.391.000,00		
34	21010010012000056	2	1.3.2.02.001.004.001	Sepeda Motor	36	2013 HONDA	NF11B2D1 M/T	AD 9690 GF MH1JBE112DK678613 JBE1E1668163 K-11450618I		110		Pembelian	1	11.391.000,00		
35	05020010012000062	2	1.3.2.02.001.004.001	Sepeda Motor	37	2008 SUZUKI	FK110 SD K6	0000 MH8BE4DFA8J584327 E451D594871	Besi	110		Hibah	1	10.050.000,00		
36	05020010012000063	2	1.3.2.02.001.004.001	Sepeda Motor	38	2014 YAMAHA	55S (T135SEC)	0000 MH355S005EK150157 55S150139	Besi	135		Pembelian	1	17.250.000,00		
37	05020010012000064	2	1.3.2.02.001.004.001	Sepeda Motor	39	2014 YAMAHA	55S (T135SEC)	0000 MH355S005EK150149 55S150190	Besi	135		Pembelian	1	17.250.000,00		
38	21010010012002076	2	1.3.2.02.002.001.001	Gerobak Tarik	22	2019 Lokal	-	-	Besi	120x80x80 cm		Pembelian	1	4.937.500,00	Gerobak Sampah - Terminal Jatipuro	
39	21010010012002077	2	1.3.2.02.002.001.001	Gerobak Tarik	23	2019 Lokal	-	-	Besi	120x80x80 cm		Pembelian	1	4.937.500,00	Gerobak Sampah - Terminal Jungke	
40	21010010012002078	2	1.3.2.02.002.001.001	Gerobak Tarik	24	2019 Lokal	-	-	Besi	120x80x80 cm		Pembelian	1	4.937.500,00	Gerobak Sampah - Terminal Jambangan	
41	21010010012002079	2	1.3.2.02.002.001.001	Gerobak Tarik	25	2019 Lokal	-	-	Besi	120x80x80 cm		Pembelian	1	4.937.500,00	Gerobak Sampah - Terminal Karangpandan	
42	21010010012002165	2	1.3.2.03.001.001.005	Mesin Bor	1	2019 Cordless	Makita	-	Fiber/Besi	-		Pembelian	1	1.875.000,00	Bidang Sarana Prasarana	
43	21010010012002166	2	1.3.2.03.001.001.007	Mesin Gerinda	1	2019 Bosch	-	-	Fiber/Besi	-		Pembelian	1	770.000,00	Bidang Sarana Prasarana	
44	21010010012002162	2	1.3.2.03.001.006.012	Gergaji Chain Saw	6	2019 STIHL	-	-	Fiber/Besi	-		Pembelian	1	4.200.000,00	Bidang Sarana Prasarana	
45	21010010012002163	2	1.3.2.03.001.006.012	Gergaji Chain Saw	7	2019 STIHL	-	-	Fiber/Besi	-		Pembelian	1	4.200.000,00	Bidang Sarana Prasarana	
46	21010010012000098	2	1.3.2.03.002.001.003	Perkakas Pengukur	1	2014 Lokal	-	-				Pembelian	1	33.400.000,00	Alat Pengukur Kegelapan Kaca (CV.Legra Sejahtera)	
47	21010010012002030	2	1.3.2.03.002.005.001	Tool Kit Set	1	2017 Lokal	-	-	Fiber/Besi	1 Set		Pembelian	1	3.000.000,00		
48	21010010012002058	2	1.3.2.03.002.005.002	Tool Kit Box	1	2018 Lokal	-	-	Fiber			Pembelian	1	3.570.000,00		
49	21010010012002057	2	1.3.2.03.003.001.072	Global Positioning System	4	2018 Garmin	-	-	Fiber/Besi			Pembelian	1	8.428.000,00		
50	21010010012000100	2	1.3.2.03.003.009.004	Alat Pengukur Garis Tengah	1	2014 Walker	-	-				Pembelian	1	2.700.000,00	Walker Mater (CV.Sido Mulyo)	
51	21010010012000101	2	1.3.2.03.003.009.005	Ban Ukur	1	2015 Lokal	-	-				Pembelian	1	695.000,00	Alat Ukur Ban	
52	21010010012000102	2	1.3.2.03.003.009.005	Ban Ukur	2	2015 Lokal	-	-				Pembelian	1	695.000,00	Alat Ukur Ban	

No	IDPemda	Barang				Tahun	Merk/Alamat	Type/Penggunaan	Dokumen Sertifikat/ Rangka/ Mesin	Bahan	Ukuran Barang/Konstruksi	Satuan	Asal-Usul	Jumlah		Keterangan
		KIB	Kode Barang	Nama Barang	Reg									Brg	Harga	
													2.035	48.337.420.520,00		
53	21010010012000103	2	1.3.2.03.003.009.018	alat ukur lain-lain lainnya (dst)	1	2015	Lokal	-	Besi			Pembelian	1	4.335.000,00		Pengadaan Alat Ukur (Sinar Ultra Violet dan Tool Set)
54	21010010012002024	2	1.3.2.03.003.009.018	alat ukur lain-lain lainnya (dst)	2	2016	SPTC	-	Fiber/Besi			Pembelian	1	108.000.000,00		alat uji emisi gas buang
55	21010010012002046	2	1.3.2.03.003.009.018	alat ukur lain-lain lainnya (dst)	13	2018	Rakitan	Lokal	-	Fiber/Besi		Pembelian	1	97.500.000,00		Mesin pengukur kepekatan asap
56	21010010012002047	2	1.3.2.03.003.009.018	alat ukur lain-lain lainnya (dst)	14	2018	Rakitan	Lokal	-	Fiber/Besi		Pembelian	1	97.500.000,00		Mesin pengukur kincup roda depan
57	21010010012002167	2	1.3.2.03.003.009.018	alat ukur lain-lain lainnya (dst)	15	2019	Lokal	Lokal	-	Fiber/Besi	-	Pembelian	1	830.000,00		Meter Jalan - Bidang Sarana Prasarana
58	21010010012000164	2	1.3.2.05.001.004.001	Lemari Besi/Metal	1	2010	Lufo	Lokal	-	Besi		Pembelian	1	27.500.000,00		Almari Mobil File
59	21010010012000165	2	1.3.2.05.001.004.001	Lemari Besi/Metal	2	2010	Lufo	Lokal	-	Besi		Pembelian	1	27.500.000,00		Almari Mobil File
60	21010010012000169	2	1.3.2.05.001.004.001	Lemari Besi/Metal	6	2014	Lokal	Lokal	-			Pembelian	1	4.500.000,00		Almari Besi (Putra Baru Mebel)
61	21010010012000172	2	1.3.2.05.001.004.001	Lemari Besi/Metal	9	2014	Lokal	Lokal	-			Pembelian	1	1.580.000,00		Almari Arsip (CV.Legra Sejahtera) + BU 50.000
62	21010010012000173	2	1.3.2.05.001.004.001	Lemari Besi/Metal	10	2014	Lokal	Lokal	-			Pembelian	1	1.580.000,00		Almari Arsip (CV.Legra Sejahtera) + BU 50.000
63	21010010012000174	2	1.3.2.05.001.004.001	Lemari Besi/Metal	11	2014	Lokal	Lokal	-			Pembelian	1	1.580.000,00		Almari Arsip (CV.Legra Sejahtera) + BU 50.000
64	21010010012000175	2	1.3.2.05.001.004.001	Lemari Besi/Metal	12	2014	Lokal	Lokal	-			Pembelian	1	1.580.000,00		Almari Arsip (CV.Legra Sejahtera)
65	21010010012000215	2	1.3.2.05.001.004.002	Lemari Kayu	1	2013	Lokal	Lokal	-			Pembelian	1	29.000.000,00		Mobile File (1 unit)
66	21010010012000216	2	1.3.2.05.001.004.002	Lemari Kayu	2	2014	Lokal	Lokal	-			Pembelian	1	33.850.000,00		CV.Eko Putro
67	21010010012000176	2	1.3.2.05.001.004.003	Rak Besi	1	2013	Lokal	Lokal	-			Pembelian	1	2.850.000,00		Rak Arsip (CV.Eko Putro)
68	21010010012000177	2	1.3.2.05.001.004.003	Rak Besi	2	2013	Lokal	Lokal	-			Pembelian	1	3.000.000,00		Rak Arsip (Perhubungan)
69	05020010012000879	2	1.3.2.05.001.004.003	Rak Besi	3	2016	STANDART	STANDART	-	Besi	4	Pembelian	1	2.000.000,00		BELANJA RAK PEGAWAI/Dari Dinas Kebersihan dan Pertamanan
70	05020010012000880	2	1.3.2.05.001.004.003	Rak Besi	4	2016	STANDART	STANDART	-	Besi	4	Pembelian	1	2.000.000,00		BELANJA RAK SPJ/Dari Dinas Kebersihan dan Pertamanan
71	05020010012000881	2	1.3.2.05.001.004.003	Rak Besi	5	2016	STANDART	STANDART	-	Besi	4	Pembelian	1	2.000.000,00		BELANJA RAK SPJ/Dari Dinas Kebersihan dan Pertamanan
72	21010010012001953	2	1.3.2.05.001.004.004	Rak Kayu	8	2016	Lokal	Lokal	-		100x100x40	Pembelian	1	2.200.000,00		
73	21010010012001954	2	1.3.2.05.001.004.004	Rak Kayu	9	2016	Lokal	Lokal	-		100x100x40	Pembelian	1	2.200.000,00		
74	05020010012000878	2	1.3.2.05.001.004.004	Rak Kayu	9	2016	KECIL	STANDART	-	Kayu		Pembelian	1	2.225.000,00		BELANJA RAK KAYU BUKU PERPUSTAKAAN/Dari Dinas Kebersihan dan Pertamanan
75	21010010012001955	2	1.3.2.05.001.004.004	Rak Kayu	10	2016	Lokal		-		200x100x40	Pembelian	1	1.100.000,00		
76	21010010012000204	2	1.3.2.05.001.004.005	Filing Cabinet Besi	20	2013	Lokal		-			Pembelian	1	1.900.000,00		Filing Kabinet (Sinar Mas)
77	21010010012000205	2	1.3.2.05.001.004.005	Filing Cabinet Besi	21	2013	Lokal		-			Pembelian	1	1.900.000,00		Filing Kabinet (Sinar Mas)
78	21010010012000208	2	1.3.2.05.001.004.005	Filing Cabinet Besi	24	2013	Lokal		-			Pembelian	1	1.900.000,00		Filing Kabinet (Perhubungan)
79	21010010012000209	2	1.3.2.05.001.004.005	Filing Cabinet Besi	25	2013	Lokal		-			Pembelian	1	1.900.000,00		Filing Kabinet (Perhubungan)
80	05020010012000163	2	1.3.2.05.001.004.005	Filing Cabinet Besi	26	2011	Lokal		-	Besi		Pembelian	1	1.900.000,00		PS Mebel/Dari Dinas Kebersihan dan Pertamanan
81	05020010012000164	2	1.3.2.05.001.004.005	Filing Cabinet Besi	27	2011	Lokal		-	Besi		Pembelian	1	1.900.000,00		PS Mebel/Dari Dinas Kebersihan dan Pertamanan
82	21010010012002248	2	1.3.2.05.001.004.005	Filing Cabinet Besi	28	2021	ECHO	RAK	-	Besi	3 LACI	Pembelian	1	1.500.000,00		Filing kabinet Sub. Bagian Keuangan

No	IDPemda	Barang				Tahun	Merk/Alamat	Type/Penggunaan	Dokumen Sertifikat/ Rangka/ Mesin	Bahan	Ukuran Barang/Konstruksi	Satuan	Asal-Usul	Jumlah		Keterangan
		KIB	Kode Barang	Nama Barang	Reg									Brg	Harga	
													2.035	48.337.420.520,00		
83	21010010012002249	2	1.3.2.05.001.004.005	Filing Cabinet Besi	29	2021	ECHO	RAK	-	BESI	4 RAK	Pembelian	1	2.400.000,00	FILING KABINET ADMIN SKP DAN SIMBAPER SUB. KEUANGAN	
84	21010010012002080	2	1.3.2.05.001.005.003	Papan Visual/Papan Nama	2	2019	Lokal	-	-	Besi	-	Pembelian	1	2.635.295,00	Tawangmangu - Depan Penggadaan	
85	21010010012002081	2	1.3.2.05.001.005.003	Papan Visual/Papan Nama	3	2019	Lokal	-	-	Besi	-	Pembelian	1	2.635.295,00	Tawangmangu - Pertigaan HI	
86	21010010012002082	2	1.3.2.05.001.005.003	Papan Visual/Papan Nama	4	2019	Lokal	-	-	Besi	-	Pembelian	1	2.635.295,00	Karangpandan - Selatan Pasar	
87	21010010012002083	2	1.3.2.05.001.005.003	Papan Visual/Papan Nama	5	2019	Lokal	-	-	Besi	-	Pembelian	1	2.635.295,00	Matesih - Barat Pasar	
88	21010010012002084	2	1.3.2.05.001.005.003	Papan Visual/Papan Nama	6	2019	Lokal	-	-	Besi	-	Pembelian	1	2.635.295,00	Kerjo - Pasar Kwandangan	
89	21010010012002085	2	1.3.2.05.001.005.003	Papan Visual/Papan Nama	7	2019	Lokal	-	-	Besi	-	Pembelian	1	2.635.295,00	Jatipuro - Barat Terminal	
90	21010010012002086	2	1.3.2.05.001.005.003	Papan Visual/Papan Nama	8	2019	Lokal	-	-	Besi	-	Pembelian	1	2.635.295,00	Jaten - Pasar Palur	
91	21010010012002087	2	1.3.2.05.001.005.003	Papan Visual/Papan Nama	9	2019	Lokal	-	-	Besi	-	Pembelian	1	2.635.295,00	Colomadu - Pasar Malangjiwan	
92	21010010012002088	2	1.3.2.05.001.005.003	Papan Visual/Papan Nama	10	2019	Lokal	-	-	Besi	-	Pembelian	1	2.635.295,00	Gondangrejo - Pasar Tuban	
93	21010010012002089	2	1.3.2.05.001.005.003	Papan Visual/Papan Nama	11	2019	Lokal	-	-	Besi	-	Pembelian	1	2.635.295,00	Karanganyar - Taman Pancasila	
94	21010010012002090	2	1.3.2.05.001.005.003	Papan Visual/Papan Nama	12	2019	Lokal	-	-	Besi	-	Pembelian	1	2.635.295,00	Karanganyar - Taman Pancasila	
95	21010010012002091	2	1.3.2.05.001.005.003	Papan Visual/Papan Nama	13	2019	Lokal	-	-	Besi	-	Pembelian	1	2.635.295,00	Karanganyar - Cikini	
96	21010010012002092	2	1.3.2.05.001.005.003	Papan Visual/Papan Nama	14	2019	Lokal	-	-	Besi	-	Pembelian	1	2.635.295,00	Karanganyar - Pasar Jungke	
97	21010010012002093	2	1.3.2.05.001.005.003	Papan Visual/Papan Nama	15	2019	Lokal	-	-	Besi	-	Pembelian	1	2.635.295,00	Karanganyar - Alun-Alun	
98	21010010012002094	2	1.3.2.05.001.005.003	Papan Visual/Papan Nama	16	2019	Lokal	-	-	Besi	-	Pembelian	1	2.635.295,00	Karanganyar - Alun-Alun	
99	21010010012002095	2	1.3.2.05.001.005.003	Papan Visual/Papan Nama	17	2019	Lokal	-	-	Besi	-	Pembelian	1	2.635.295,00	Karanganyar - Jalan Lawu - Bonjot	
100	21010010012002096	2	1.3.2.05.001.005.003	Papan Visual/Papan Nama	18	2019	Lokal	-	-	Besi	-	Pembelian	1	2.635.280,00	Karanganyar - Jalan Lawu - SDN 01 Karanganyar	
101	05020010012000172	2	1.3.2.05.001.005.005	White Board	3	2014	LOKAL	PAJANGAN / TEMPEL	0000 0000 0000	Kayu	6 M2	Pembelian	1	14.560.000,00	PAPAN MONOGRAFI. 3 buah/Dari Dinas Kebersihan dan Pertamanan	
102	21010010012000223	2	1.3.2.05.001.005.010	Alat Penghancur Kertas	1	2014	Krisbow	-	-	-	-	Pembelian	1	2.100.000,00	Mesin Penghancur Kertas Secure (Sinar Mas)	
103	21010010012000312	2	1.3.2.05.001.005.034	Display	1	2010	Lokal	-	-	-	-	Pembelian	1	82.300.000,00	Pengadaan Moving Display Light	
104	21010010012000328	2	1.3.2.05.001.005.088	Alat Kantor Lainnya	16	2010	Garmin	-	-	-	-	Pembelian	1	1.500.000,00	Alat Pengukur Dimensi Kendaraan - Seharusnya Masuk Alat Bengkel dan Alat Ukur	
105	21010010012000329	2	1.3.2.05.001.005.088	Alat Kantor Lainnya	17	2010	Garmin	-	-	-	-	Pembelian	1	8.000.000,00	Alat Pengukur Angka dan Ketok Segel - Seharusnya Masuk Alat Bengkel dan Alat Ukur	
106	21010010012000330	2	1.3.2.05.001.005.088	Alat Kantor Lainnya	18	2010	Banzai	-	-	-	-	Pembelian	1	13.250.000,00	Alat Pengukur Kegelapan Kaca Film - Seharusnya Masuk Alat Bengkel dan Alat Ukur	

No	IDPemda	Barang				Tahun	Merk/Alamat	Type/Penggunaan	Dokumen Sertifikat/ Rangka/ Mesin	Bahan	Ukuran Barang/Konstruksi	Satuan	Asal-Usul	Jumlah		Keterangan
		KIB	Kode Barang	Nama Barang	Reg									Brg	Harga	
													2.035	48.337.420.520,00		
107	21010010012000332	2	1.3.2.05.001.005.088	Alat Kantor Lainnya	20	2010	Lokal	-	-	-	-	Pembelian	1	1.750.000,00	Penunjuk Arah Kecil - Koreksi Reklasifikasi dari Gedung dan Bangunan Pasar Gondangrejo sesuai hasil audit BPK atas LKD Tahun 2010	
108	21010010012000333	2	1.3.2.05.001.005.088	Alat Kantor Lainnya	22	2013	Lokal	-	-	-	-	Pembelian	1	1.400.000,00	UPS (Perhubungan)	
109	21010010012002097	2	1.3.2.05.001.005.088	Alat Kantor Lainnya	29	2019	Lokal	-	-	Plastik	-	Pembelian	1	2.095.745,00	CV.Aneka Semesta	
110	21010010012002098	2	1.3.2.05.001.005.088	Alat Kantor Lainnya	30	2019	Lokal	-	-	Plastik	-	Pembelian	1	2.095.745,00	Road Barrier	
111	21010010012002099	2	1.3.2.05.001.005.088	Alat Kantor Lainnya	31	2019	Lokal	-	-	Plastik	-	Pembelian	1	2.095.745,00	Road Barrier	
112	21010010012002100	2	1.3.2.05.001.005.088	Alat Kantor Lainnya	32	2019	Lokal	-	-	Plastik	-	Pembelian	1	2.095.745,00	Road Barrier	
113	21010010012002101	2	1.3.2.05.001.005.088	Alat Kantor Lainnya	33	2019	Lokal	-	-	Plastik	-	Pembelian	1	2.095.745,00	Road Barrier	
114	21010010012002102	2	1.3.2.05.001.005.088	Alat Kantor Lainnya	34	2019	Lokal	-	-	Plastik	-	Pembelian	1	2.095.745,00	Road Barrier	
115	21010010012002103	2	1.3.2.05.001.005.088	Alat Kantor Lainnya	35	2019	Lokal	-	-	Plastik	-	Pembelian	1	2.095.745,00	Road Barrier	
116	21010010012002104	2	1.3.2.05.001.005.088	Alat Kantor Lainnya	36	2019	Lokal	-	-	Plastik	-	Pembelian	1	2.095.745,00	Road Barrier	
117	21010010012002105	2	1.3.2.05.001.005.088	Alat Kantor Lainnya	37	2019	Lokal	-	-	Plastik	-	Pembelian	1	2.095.745,00	Road Barrier	
118	21010010012002106	2	1.3.2.05.001.005.088	Alat Kantor Lainnya	38	2019	Lokal	-	-	Plastik	-	Pembelian	1	2.095.745,00	Road Barrier	
119	21010010012002107	2	1.3.2.05.001.005.088	Alat Kantor Lainnya	39	2019	Lokal	-	-	Plastik	-	Pembelian	1	2.095.745,00	Road Barrier	
120	21010010012002108	2	1.3.2.05.001.005.088	Alat Kantor Lainnya	40	2019	Lokal	-	-	Plastik	-	Pembelian	1	2.095.745,00	Road Barrier	
121	21010010012002109	2	1.3.2.05.001.005.088	Alat Kantor Lainnya	41	2019	Lokal	-	-	Plastik	-	Pembelian	1	2.095.745,00	Road Barrier	
122	21010010012002110	2	1.3.2.05.001.005.088	Alat Kantor Lainnya	42	2019	Lokal	-	-	Plastik	-	Pembelian	1	2.095.745,00	Road Barrier	
123	21010010012002111	2	1.3.2.05.001.005.088	Alat Kantor Lainnya	43	2019	Lokal	-	-	Plastik	-	Pembelian	1	2.095.745,00	Road Barrier	
124	21010010012002112	2	1.3.2.05.001.005.088	Alat Kantor Lainnya	44	2019	Lokal	-	-	Plastik	-	Pembelian	1	2.095.745,00	Road Barrier	
125	21010010012002113	2	1.3.2.05.001.005.088	Alat Kantor Lainnya	45	2019	Lokal	-	-	Plastik	-	Pembelian	1	2.095.745,00	Road Barrier	
126	21010010012002114	2	1.3.2.05.001.005.088	Alat Kantor Lainnya	46	2019	Lokal	-	-	Plastik	-	Pembelian	1	2.095.745,00	Road Barrier	
127	21010010012002115	2	1.3.2.05.001.005.088	Alat Kantor Lainnya	47	2019	Lokal	-	-	Plastik	-	Pembelian	1	2.095.745,00	Road Barrier	
128	21010010012002116	2	1.3.2.05.001.005.088	Alat Kantor Lainnya	48	2019	Lokal	-	-	Plastik	-	Pembelian	1	2.095.745,00	Road Barrier	
129	21010010012002117	2	1.3.2.05.001.005.088	Alat Kantor Lainnya	49	2019	Lokal	-	-	Plastik	-	Pembelian	1	2.095.745,00	Road Barrier	
130	21010010012002118	2	1.3.2.05.001.005.088	Alat Kantor Lainnya	50	2019	Lokal	-	-	Plastik	-	Pembelian	1	2.095.745,00	Road Barrier	
131	21010010012002119	2	1.3.2.05.001.005.088	Alat Kantor Lainnya	51	2019	Lokal	-	-	Plastik	-	Pembelian	1	2.095.745,00	Road Barrier	
132	21010010012002120	2	1.3.2.05.001.005.088	Alat Kantor Lainnya	52	2019	Lokal	-	-	Plastik	-	Pembelian	1	2.095.745,00	Road Barrier	
133	21010010012002121	2	1.3.2.05.001.005.088	Alat Kantor Lainnya	53	2019	Lokal	-	-	Plastik	-	Pembelian	1	2.095.745,00	Road Barrier	
134	21010010012002122	2	1.3.2.05.001.005.088	Alat Kantor Lainnya	54	2019	Lokal	-	-	Plastik	-	Pembelian	1	2.095.745,00	Road Barrier	
135	21010010012002123	2	1.3.2.05.001.005.088	Alat Kantor Lainnya	55	2019	Lokal	-	-	Plastik	-	Pembelian	1	2.095.745,00	Road Barrier	
136	21010010012002124	2	1.3.2.05.001.005.088	Alat Kantor Lainnya	56	2019	Lokal	-	-	Plastik	-	Pembelian	1	2.095.745,00	Road Barrier	
137	21010010012002125	2	1.3.2.05.001.005.088	Alat Kantor Lainnya	57	2019	Lokal	-	-	Plastik	-	Pembelian	1	2.095.745,00	Road Barrier	
138	21010010012002126	2	1.3.2.05.001.005.088	Alat Kantor Lainnya	58	2019	Lokal	-	-	Plastik	-	Pembelian	1	2.095.745,00	Road Barrier	
139	21010010012002127	2	1.3.2.05.001.005.088	Alat Kantor Lainnya	59	2019	Lokal	-	-	Plastik	-	Pembelian	1	2.095.745,00	Road Barrier	
140	21010010012002128	2	1.3.2.05.001.005.088	Alat Kantor Lainnya	60	2019	Lokal	-	-	Plastik	-	Pembelian	1	2.095.745,00	Road Barrier	
141	21010010012002129	2	1.3.2.05.001.005.088	Alat Kantor Lainnya	61	2019	Lokal	-	-	Plastik	-	Pembelian	1	2.095.745,00	Road Barrier	
142	21010010012002130	2	1.3.2.05.001.005.088	Alat Kantor Lainnya	62	2019	Lokal	-	-	Plastik	-	Pembelian	1	2.095.745,00	Road Barrier	
143	21010010012002131	2	1.3.2.05.001.005.088	Alat Kantor Lainnya	63	2019	Lokal	-	-	Plastik	-	Pembelian	1	2.095.745,00	Road Barrier	
144	21010010012002132	2	1.3.2.05.001.005.088	Alat Kantor Lainnya	64	2019	Lokal	-	-	Plastik	-	Pembelian	1	2.095.745,00	Road Barrier	
145	21010010012002133	2	1.3.2.05.001.005.088	Alat Kantor Lainnya	65	2019	Lokal	-	-	Plastik	-	Pembelian	1	2.095.745,00	Road Barrier	
146	21010010012002134	2	1.3.2.05.001.005.088	Alat Kantor Lainnya	66	2019	Lokal	-	-	Plastik	-	Pembelian	1	2.095.745,00	Road Barrier	
147	21010010012002135	2	1.3.2.05.001.005.088	Alat Kantor Lainnya	67	2019	Lokal	-	-	Plastik	-	Pembelian	1	2.095.745,00	Road Barrier	
148	21010010012002136	2	1.3.2.05.001.005.088	Alat Kantor Lainnya	68	2019	Lokal	-	-	Plastik	-	Pembelian	1	2.095.745,00	Road Barrier	
149	21010010012002137	2	1.3.2.05.001.005.088	Alat Kantor Lainnya	69	2019	Lokal	-	-	Plastik	-	Pembelian	1	2.095.745,00	Road Barrier	
150	21010010012002138	2	1.3.2.05.001.005.088	Alat Kantor Lainnya	70	2019	Lokal	-	-	Plastik	-	Pembelian	1	2.095.745,00	Road Barrier	
151	21010010012002139	2	1.3.2.05.001.005.088	Alat Kantor Lainnya	71	2019	Lokal	-	-	Plastik	-	Pembelian	1	2.095.745,00	Road Barrier	
152	21010010012002140	2	1.3.2.05.001.005.088	Alat Kantor Lainnya	72	2019	Lokal	-	-	Plastik	-	Pembelian	1	2.095.745,00	Road Barrier	
153	21010010012002141	2	1.3.2.05.001.005.088	Alat Kantor Lainnya	73	2019	Lokal	-	-	Plastik	-	Pembelian	1	2.095.745,00	Road Barrier	
154	21010010012002142	2	1.3.2.05.001.005.088	Alat Kantor Lainnya	74	2019	Lokal	-	-	Plastik	-	Pembelian	1	2.095.745,00	Road Barrier	
155	21010010012002143	2	1.3.2.05.001.005.088	Alat Kantor Lainnya	75	2019	Lokal	-	-	Plastik	-	Pembelian	1	2.095.730,00	Road Barrier	
156	21010010012002222	2	1.3.2.05.002.001.001	Meja Kerja Besi/Metal	2	2021	lokal	1/2 Biro	-	Kayu	1/2 Biro	Pembelian	1	1.250.000,00	belanja Meja kerja 11 Buah. 1 Untuk Bidang Keselamatan, 10 buah dibagi untuk 10 terminal. masing - masing 1	

No	IDPemda	Barang				Tahun	Merk/Alamat	Type/Penggunaan	Dokumen Sertifikat/ Rangka/ Mesin	Bahan	Ukuran Barang/Konstruksi	Satuan	Asal-Usul	Jumlah		Keterangan
		KIB	Kode Barang	Nama Barang	Reg									Brg	Harga	
													2.035	48.337.420.520,00		
157	21010010012002223	2	1.3.2.05.002.001.001	Meja Kerja Besi/Metal	3	2021	lokal	1/2 Biro	-	Kayu	1/2 Biro	Pembelian	1	1.250.000,00	belanja Meja kerja 11 Buah. 1 Untuk Bidang Keselamatan, 10 buah dibagi untuk 10 terminal. masing - masing 1	
158	21010010012002224	2	1.3.2.05.002.001.001	Meja Kerja Besi/Metal	4	2021	lokal	1/2 Biro	-	Kayu	1/2 Biro	Pembelian	1	1.250.000,00	belanja Meja kerja 11 Buah. 1 Untuk Bidang Keselamatan, 10 buah dibagi untuk 10 terminal. masing - masing 1	
159	21010010012002225	2	1.3.2.05.002.001.001	Meja Kerja Besi/Metal	5	2021	lokal	1/2 Biro	-	Kayu	1/2 Biro	Pembelian	1	1.250.000,00	belanja Meja kerja 11 Buah. 1 Untuk Bidang Keselamatan, 10 buah dibagi untuk 10 terminal. masing - masing 1	
160	21010010012002226	2	1.3.2.05.002.001.001	Meja Kerja Besi/Metal	6	2021	lokal	1/2 Biro	-	Kayu	1/2 Biro	Pembelian	1	1.250.000,00	belanja Meja kerja 11 Buah. 1 Untuk Bidang Keselamatan, 10 buah dibagi untuk 10 terminal. masing - masing 1	
161	21010010012002227	2	1.3.2.05.002.001.001	Meja Kerja Besi/Metal	7	2021	lokal	1/2 Biro	-	Kayu	1/2 Biro	Pembelian	1	1.250.000,00	belanja Meja kerja 11 Buah. 1 Untuk Bidang Keselamatan, 10 buah dibagi untuk 10 terminal. masing - masing 1	
162	21010010012002228	2	1.3.2.05.002.001.001	Meja Kerja Besi/Metal	8	2021	lokal	1/2 Biro	-	Kayu	1/2 Biro	Pembelian	1	1.250.000,00	belanja Meja kerja 11 Buah. 1 Untuk Bidang Keselamatan, 10 buah dibagi untuk 10 terminal. masing - masing 1	
163	21010010012002229	2	1.3.2.05.002.001.001	Meja Kerja Besi/Metal	9	2021	lokal	1/2 Biro	-	Kayu	1/2 Biro	Pembelian	1	1.250.000,00	belanja Meja kerja 11 Buah. 1 Untuk Bidang Keselamatan, 10 buah dibagi untuk 10 terminal. masing - masing 1	
164	21010010012002230	2	1.3.2.05.002.001.001	Meja Kerja Besi/Metal	10	2021	lokal	1/2 Biro	-	Kayu	1/2 Biro	Pembelian	1	1.250.000,00	belanja Meja kerja 11 Buah. 1 Untuk Bidang Keselamatan, 10 buah dibagi untuk 10 terminal. masing - masing 1	
165	21010010012002231	2	1.3.2.05.002.001.001	Meja Kerja Besi/Metal	11	2021	lokal	1/2 Biro	-	Kayu	1/2 Biro	Pembelian	1	1.250.000,00	belanja Meja kerja 11 Buah. 1 Untuk Bidang Keselamatan, 10 buah dibagi untuk 10 terminal. masing - masing 1	
166	21010010012002232	2	1.3.2.05.002.001.001	Meja Kerja Besi/Metal	12	2021	lokal	1/2 Biro	-	Kayu	1/2 Biro	Pembelian	1	1.250.000,00	belanja Meja kerja 11 Buah. 1 Untuk Bidang Keselamatan, 10 buah dibagi untuk 10 terminal. masing - masing 1	
167	21010010012002233	2	1.3.2.05.002.001.004	Kursi Kayu	76	2021	Lokal	standar	-	kayu	-	Pembelian	1	400.000,00	Belanja kursi kerja Kayu 1 buah. 1 buah Bidang keselamatan, dan masing - masing 1 untuk 10 Terminal	

No	IDPemda	Barang				Tahun	Merk/Alamat	Type/Penggunaan	Dokumen Sertifikat/ Rangka/ Mesin	Bahan	Ukuran Barang/Konstruksi	Satuan	Asal-Usul	Jumlah		Keterangan
		KIB	Kode Barang	Nama Barang	Reg									Brg	Harga	
													2.035	48.337.420.520,00		
168	21010010012002234	2	1.3.2.05.002.001.004	Kursi Kayu	77	2021	Lokal	standar	-	kayu	-	Pembelian	1	400.000,00	Belanja kursi kerja Kayu 1 buah. 1 buah Bidang keselamatan, dan masing - masing 1 untuk 10 Terminal	
169	21010010012002235	2	1.3.2.05.002.001.004	Kursi Kayu	78	2021	Lokal	standar	-	kayu	-	Pembelian	1	400.000,00	Belanja kursi kerja Kayu 1 buah. 1 buah Bidang keselamatan, dan masing - masing 1 untuk 10 Terminal	
170	21010010012002236	2	1.3.2.05.002.001.004	Kursi Kayu	79	2021	Lokal	standar	-	kayu	-	Pembelian	1	400.000,00	Belanja kursi kerja Kayu 1 buah. 1 buah Bidang keselamatan, dan masing - masing 1 untuk 10 Terminal	
171	21010010012002237	2	1.3.2.05.002.001.004	Kursi Kayu	80	2021	Lokal	standar	-	kayu	-	Pembelian	1	400.000,00	Belanja kursi kerja Kayu 1 buah. 1 buah Bidang keselamatan, dan masing - masing 1 untuk 10 Terminal	
172	21010010012002238	2	1.3.2.05.002.001.004	Kursi Kayu	81	2021	Lokal	standar	-	kayu	-	Pembelian	1	400.000,00	Belanja kursi kerja Kayu 1 buah. 1 buah Bidang keselamatan, dan masing - masing 1 untuk 10 Terminal	
173	21010010012002239	2	1.3.2.05.002.001.004	Kursi Kayu	82	2021	Lokal	standar	-	kayu	-	Pembelian	1	400.000,00	Belanja kursi kerja Kayu 1 buah. 1 buah Bidang keselamatan, dan masing - masing 1 untuk 10 Terminal	
174	21010010012002240	2	1.3.2.05.002.001.004	Kursi Kayu	83	2021	Lokal	standar	-	kayu	-	Pembelian	1	400.000,00	Belanja kursi kerja Kayu 1 buah. 1 buah Bidang keselamatan, dan masing - masing 1 untuk 10 Terminal	
175	21010010012002241	2	1.3.2.05.002.001.004	Kursi Kayu	84	2021	Lokal	standar	-	kayu	-	Pembelian	1	400.000,00	Belanja kursi kerja Kayu 1 buah. 1 buah Bidang keselamatan, dan masing - masing 1 untuk 10 Terminal	
176	21010010012002242	2	1.3.2.05.002.001.004	Kursi Kayu	85	2021	Lokal	standar	-	kayu	-	Pembelian	1	400.000,00	Belanja kursi kerja Kayu 1 buah. 1 buah Bidang keselamatan, dan masing - masing 1 untuk 10 Terminal	
177	21010010012002243	2	1.3.2.05.002.001.004	Kursi Kayu	86	2021	Lokal	standar	-	kayu	-	Pembelian	1	400.000,00	Belanja kursi kerja Kayu 1 buah. 1 buah Bidang keselamatan, dan masing - masing 1 untuk 10 Terminal	
178	21010010012001061	2	1.3.2.05.002.001.024	Meja 1/2 Biro	120	2010	Lokal	-	-	Jati	-	Pembelian	1	1.250.000,00	APBD / DPDP	
179	21010010012001062	2	1.3.2.05.002.001.024	Meja 1/2 Biro	121	2010	Lokal	-	-	Jati	-	Pembelian	1	1.250.000,00	APBD / DPDP	
180	21010010012001063	2	1.3.2.05.002.001.024	Meja 1/2 Biro	122	2010	Lokal	-	-	Jati	-	Pembelian	1	1.250.000,00	APBD / DPDP	
181	21010010012001064	2	1.3.2.05.002.001.024	Meja 1/2 Biro	123	2010	Lokal	-	-	Jati	-	Pembelian	1	1.250.000,00	APBD / DPDP	
182	21010010012001065	2	1.3.2.05.002.001.024	Meja 1/2 Biro	124	2010	Lokal	-	-	Jati	-	Pembelian	1	1.250.000,00	APBD / DPDP	
183	21010010012001066	2	1.3.2.05.002.001.024	Meja 1/2 Biro	125	2010	Lokal	-	-	Jati	-	Pembelian	1	1.250.000,00	APBD / DPDP	
184	21010010012001067	2	1.3.2.05.002.001.024	Meja 1/2 Biro	126	2010	Lokal	-	-	Jati	-	Pembelian	1	1.250.000,00	APBD / DPDP	
185	21010010012001068	2	1.3.2.05.002.001.024	Meja 1/2 Biro	127	2010	Lokal	-	-	Jati	-	Pembelian	1	1.250.000,00	APBD / DPDP	
186	21010010012001069	2	1.3.2.05.002.001.024	Meja 1/2 Biro	128	2010	Lokal	-	-	Jati	-	Pembelian	1	1.250.000,00	APBD / DPDP	
187	21010010012001070	2	1.3.2.05.002.001.024	Meja 1/2 Biro	129	2010	Lokal	-	-	Jati	-	Pembelian	1	1.250.000,00	APBD / DPDP	
188	21010010012001071	2	1.3.2.05.002.001.024	Meja 1/2 Biro	130	2010	Lokal	-	-	Jati	-	Pembelian	1	1.250.000,00	APBD / DPDP	
189	21010010012001072	2	1.3.2.05.002.001.024	Meja 1/2 Biro	131	2010	Lokal	-	-	Jati	-	Pembelian	1	1.250.000,00	APBD / DPDP	
190	21010010012001073	2	1.3.2.05.002.001.024	Meja 1/2 Biro	132	2010	Lokal	-	-	Jati	-	Pembelian	1	1.250.000,00	APBD / DPDP	
191	21010010012001074	2	1.3.2.05.002.001.024	Meja 1/2 Biro	133	2010	Lokal	-	-	Jati	-	Pembelian	1	1.250.000,00	APBD / DPDP	
192	21010010012001075	2	1.3.2.05.002.001.024	Meja 1/2 Biro	134	2010	Lokal	-	-	Jati	-	Pembelian	1	1.250.000,00	APBD / DPDP	
193	21010010012001076	2	1.3.2.05.002.001.024	Meja 1/2 Biro	135	2010	Lokal	-	-	Jati	-	Pembelian	1	1.250.000,00	APBD / DPDP	
194	21010010012001077	2	1.3.2.05.002.001.024	Meja 1/2 Biro	136	2010	Lokal	-	-	Jati	-	Pembelian	1	1.250.000,00	APBD / DPDP	

No	IDPemda	Barang				Tahun	Merk/Alamat	Type/Penggunaan	Dokumen Sertifikat/ Rangka/ Mesin	Bahan	Ukuran Barang/Konstruksi	Satuan	Asal-Usul	Jumlah		Keterangan
		KIB	Kode Barang	Nama Barang	Reg									Brg	Harga	
195	21010010012001078	2	1.3.2.05.002.001.024	Meja 1/2 Biro	137	2010	Lokal	-	Jati			Pembelian	1	1.250.000,00	APBD / DPDF	
196	21010010012001079	2	1.3.2.05.002.001.024	Meja 1/2 Biro	138	2010	Lokal	-	Jati			Pembelian	1	1.250.000,00	APBD / DPDF	
197	21010010012001080	2	1.3.2.05.002.001.024	Meja 1/2 Biro	139	2010	Lokal	-	Jati			Pembelian	1	1.250.000,00	APBD / DPDF	
198	21010010012001081	2	1.3.2.05.002.001.024	Meja 1/2 Biro	140	2010	Lokal	-	Jati			Pembelian	1	1.250.000,00	APBD / DPDF	
199	21010010012001082	2	1.3.2.05.002.001.024	Meja 1/2 Biro	141	2010	Lokal	-	Jati			Pembelian	1	1.250.000,00	APBD / DPDF	
200	21010010012001083	2	1.3.2.05.002.001.024	Meja 1/2 Biro	142	2010	Lokal	-	Jati			Pembelian	1	1.250.000,00	APBD / DPDF	
201	21010010012001084	2	1.3.2.05.002.001.024	Meja 1/2 Biro	143	2010	Lokal	-	Jati			Pembelian	1	1.250.000,00	APBD / DPDF	
202	21010010012001085	2	1.3.2.05.002.001.024	Meja 1/2 Biro	144	2010	Lokal	-	Jati			Pembelian	1	1.250.000,00	APBD / DPDF	
203	21010010012001086	2	1.3.2.05.002.001.024	Meja 1/2 Biro	145	2010	Lokal	-	Jati			Pembelian	1	1.250.000,00	APBD / DPDF	
204	21010010012001087	2	1.3.2.05.002.001.024	Meja 1/2 Biro	146	2010	Lokal	-	Jati			Pembelian	1	1.250.000,00	APBD / DPDF	
205	21010010012001088	2	1.3.2.05.002.001.024	Meja 1/2 Biro	147	2010	Lokal	-	Jati			Pembelian	1	1.250.000,00	APBD / DPDF	
206	21010010012001089	2	1.3.2.05.002.001.024	Meja 1/2 Biro	148	2010	Lokal	-	Jati			Pembelian	1	1.250.000,00	APBD / DPDF	
207	21010010012001090	2	1.3.2.05.002.001.024	Meja 1/2 Biro	149	2010	Lokal	-	Jati			Pembelian	1	1.250.000,00	APBD / DPDF	
208	21010010012001091	2	1.3.2.05.002.001.024	Meja 1/2 Biro	150	2010	Lokal	-	Jati			Pembelian	1	1.250.000,00	APBD / DPDF	
209	21010010012001092	2	1.3.2.05.002.001.024	Meja 1/2 Biro	151	2010	Lokal	-	Jati			Pembelian	1	1.250.000,00	APBD / DPDF	
210	21010010012001093	2	1.3.2.05.002.001.024	Meja 1/2 Biro	152	2010	Lokal	-	Jati			Pembelian	1	1.250.000,00	APBD / DPDF	
211	21010010012001094	2	1.3.2.05.002.001.024	Meja 1/2 Biro	153	2010	Lokal	-	Jati			Pembelian	1	1.250.000,00	APBD / DPDF	
212	21010010012001095	2	1.3.2.05.002.001.024	Meja 1/2 Biro	154	2010	Lokal	-	Jati			Pembelian	1	1.250.000,00	APBD / DPDF	
213	21010010012001096	2	1.3.2.05.002.001.024	Meja 1/2 Biro	155	2010	Lokal	-	Jati			Pembelian	1	1.250.000,00	APBD / DPDF	
214	21010010012001097	2	1.3.2.05.002.001.024	Meja 1/2 Biro	156	2010	Lokal	-	Jati			Pembelian	1	1.250.000,00	APBD / DPDF	
215	21010010012001098	2	1.3.2.05.002.001.024	Meja 1/2 Biro	157	2010	Lokal	-	Jati			Pembelian	1	1.250.000,00	APBD / DPDF	
216	21010010012001099	2	1.3.2.05.002.001.024	Meja 1/2 Biro	158	2010	Lokal	-	Jati			Pembelian	1	1.250.000,00	APBD / DPDF	
217	21010010012001100	2	1.3.2.05.002.001.024	Meja 1/2 Biro	159	2010	Lokal	-	Jati			Pembelian	1	1.250.000,00	APBD / DPDF	
218	21010010012001101	2	1.3.2.05.002.001.024	Meja 1/2 Biro	160	2010	Lokal	-	Jati			Pembelian	1	1.250.000,00	APBD / DPDF	
219	21010010012001102	2	1.3.2.05.002.001.024	Meja 1/2 Biro	161	2010	Lokal	-	Jati			Pembelian	1	1.250.000,00	APBD / DPDF	
220	21010010012001103	2	1.3.2.05.002.001.024	Meja 1/2 Biro	162	2010	Lokal	-	Jati			Pembelian	1	1.250.000,00	APBD / DPDF	
221	21010010012001104	2	1.3.2.05.002.001.024	Meja 1/2 Biro	163	2010	Lokal	-	Jati			Pembelian	1	1.250.000,00	APBD / DPDF	
222	05020010012000401	2	1.3.2.05.002.001.024	Meja 1/2 Biro	164	2010	Lokal	-	Kayu			Pembelian	1	784.000,00	Belanja Modal DKP Tahun 2010/Dari Dinas Kebersihan dan Pertamanan	
223	05020010012000402	2	1.3.2.05.002.001.024	Meja 1/2 Biro	165	2010	Lokal	-	Kayu			Pembelian	1	784.000,00	Belanja Modal DKP Tahun 2010/Dari Dinas Kebersihan dan Pertamanan	
224	05020010012000403	2	1.3.2.05.002.001.024	Meja 1/2 Biro	166	2010	Lokal	-	Kayu			Pembelian	1	784.000,00	Belanja Modal DKP Tahun 2010/Dari Dinas Kebersihan dan Pertamanan	
225	05020010012000404	2	1.3.2.05.002.001.024	Meja 1/2 Biro	167	2010	Lokal	-	Kayu			Pembelian	1	784.000,00	Belanja Modal DKP Tahun 2010/Dari Dinas Kebersihan dan Pertamanan	
226	05020010012000405	2	1.3.2.05.002.001.024	Meja 1/2 Biro	168	2010	Lokal	-	Kayu			Pembelian	1	784.000,00	Belanja Modal DKP Tahun 2010/Dari Dinas Kebersihan dan Pertamanan	
227	05020010012000406	2	1.3.2.05.002.001.024	Meja 1/2 Biro	169	2010	Lokal	-	Kayu			Pembelian	1	784.000,00	Belanja Modal DKP Tahun 2010/Dari Dinas Kebersihan dan Pertamanan	
228	21010010012002194	2	1.3.2.05.002.001.030	Kursi Rapat	72	2021	Krohnm	-	besi			Pembelian	1	500.000,00	belanja Kursi rapat tahun 2021 untuk Ruang Rapat Sekretariat	
229	21010010012002195	2	1.3.2.05.002.001.030	Kursi Rapat	73	2021	Krohnm	-	besi			Pembelian	1	500.000,00	belanja Kursi rapat tahun 2021 untuk Ruang Rapat Sekretariat	
230	21010010012002196	2	1.3.2.05.002.001.030	Kursi Rapat	74	2021	Krohnm	-	besi			Pembelian	1	500.000,00	belanja Kursi rapat tahun 2021 untuk Ruang Rapat Sekretariat	
231	21010010012002197	2	1.3.2.05.002.001.030	Kursi Rapat	75	2021	Krohnm	-	besi			Pembelian	1	500.000,00	belanja Kursi rapat tahun 2021 untuk Ruang Rapat Sekretariat	

No	IDPemda	Barang				Tahun	Merk/Alamat	Type/Penggunaan	Dokumen Sertifikat/ Rangka/ Mesin	Bahan	Ukuran Barang/Konstruksi	Satuan	Asal-Usul	Jumlah		Keterangan
		KIB	Kode Barang	Nama Barang	Reg									Brg	Harga	
														2.035	48.337.420.520,00	
232	21010010012002198	2	1.3.2.05.002.001.030	Kursi Rapat	76	2021	Krohms	-	-	besi	-		Pembelian	1	500.000,00	belanja Kursi rapat tahun 2021 untuk Ruang Rapat Sekretariat
233	21010010012002199	2	1.3.2.05.002.001.030	Kursi Rapat	77	2021	Krohms	-	-	besi	-		Pembelian	1	500.000,00	belanja Kursi rapat tahun 2021 untuk Ruang Rapat Sekretariat
234	21010010012002200	2	1.3.2.05.002.001.030	Kursi Rapat	78	2021	Krohms	-	-	besi	-		Pembelian	1	500.000,00	belanja Kursi rapat tahun 2021 untuk Ruang Rapat Sekretariat
235	21010010012002201	2	1.3.2.05.002.001.030	Kursi Rapat	79	2021	Krohms	-	-	besi	-		Pembelian	1	500.000,00	belanja Kursi rapat tahun 2021 untuk Ruang Rapat Sekretariat
236	21010010012002202	2	1.3.2.05.002.001.030	Kursi Rapat	80	2021	Krohms	-	-	besi	-		Pembelian	1	500.000,00	belanja Kursi rapat tahun 2021 untuk Ruang Rapat Sekretariat
237	21010010012002203	2	1.3.2.05.002.001.030	Kursi Rapat	81	2021	Krohms	-	-	besi	-		Pembelian	1	500.000,00	belanja Kursi rapat tahun 2021 untuk Ruang Rapat Sekretariat
238	21010010012002204	2	1.3.2.05.002.001.030	Kursi Rapat	82	2021	Krohms	-	-	besi	-		Pembelian	1	500.000,00	belanja Kursi rapat tahun 2021 untuk Ruang Rapat Sekretariat
239	21010010012002205	2	1.3.2.05.002.001.030	Kursi Rapat	83	2021	Krohms	-	-	besi	-		Pembelian	1	500.000,00	belanja Kursi rapat tahun 2021 untuk Ruang Rapat Sekretariat
240	21010010012002206	2	1.3.2.05.002.001.030	Kursi Rapat	84	2021	Krohms	-	-	besi	-		Pembelian	1	500.000,00	belanja Kursi rapat tahun 2021 untuk Ruang Rapat Sekretariat
241	21010010012002207	2	1.3.2.05.002.001.030	Kursi Rapat	85	2021	Krohms	-	-	besi	-		Pembelian	1	500.000,00	belanja Kursi rapat tahun 2021 untuk Ruang Rapat Sekretariat
242	21010010012002208	2	1.3.2.05.002.001.030	Kursi Rapat	86	2021	Krohms	-	-	besi	-		Pembelian	1	500.000,00	belanja Kursi rapat tahun 2021 untuk Ruang Rapat Sekretariat
243	21010010012002209	2	1.3.2.05.002.001.030	Kursi Rapat	87	2021	Krohms	-	-	besi	-		Pembelian	1	500.000,00	belanja Kursi rapat tahun 2021 untuk Ruang Rapat Sekretariat
244	21010010012002210	2	1.3.2.05.002.001.030	Kursi Rapat	88	2021	Krohms	-	-	besi	-		Pembelian	1	500.000,00	belanja Kursi rapat tahun 2021 untuk Ruang Rapat Sekretariat
245	21010010012002211	2	1.3.2.05.002.001.030	Kursi Rapat	89	2021	Krohms	-	-	besi	-		Pembelian	1	500.000,00	belanja Kursi rapat tahun 2021 untuk Ruang Rapat Sekretariat
246	21010010012002212	2	1.3.2.05.002.001.030	Kursi Rapat	90	2021	Krohms	-	-	besi	-		Pembelian	1	500.000,00	belanja Kursi rapat tahun 2021 untuk Ruang Rapat Sekretariat
247	21010010012002213	2	1.3.2.05.002.001.030	Kursi Rapat	91	2021	Krohms	-	-	besi	-		Pembelian	1	500.000,00	belanja Kursi rapat tahun 2021 untuk Ruang Rapat Sekretariat

No	IDPemda	Barang				Tahun	Merk/Alamat	Type/Penggunaan	Dokumen Sertifikat/ Rangka/ Mesin	Bahan	Ukuran Barang/Konstruksi	Satuan	Asal-Usul	Jumlah		Keterangan
		KIB	Kode Barang	Nama Barang	Reg									Brg	Harga	
													2.035	48.337.420.520,00		
248	21010010012002214	2	1.3.2.05.002.001.030	Kursi Rapat	92	2021	Krohnm	-	besi	-		Pembelian	1	500.000,00	belanja Kursi rapat tahun 2021 untuk Ruang Rapat Sekretariat	
249	21010010012002215	2	1.3.2.05.002.001.030	Kursi Rapat	93	2021	Krohnm	-	besi	-		Pembelian	1	500.000,00	belanja Kursi rapat tahun 2021 untuk Ruang Rapat Sekretariat	
250	21010010012002250	2	1.3.2.05.002.001.032	Kursi Putar	5	2021	BROTHER	PUTAR	BESI	STANDART		Pembelian	1	400.000,00	KURSI PUTAR KECIL. RUANG MEETING	
251	21010010012002251	2	1.3.2.05.002.001.032	Kursi Putar	6	2021	BROTHER	PUTAR	BESI	STANDART		Pembelian	1	400.000,00	KURSI PUTAR KECIL. RUANG MEETING	
252	21010010012002252	2	1.3.2.05.002.001.032	Kursi Putar	7	2021	BROTHER	PUTAR	BESI	STANDART		Pembelian	1	400.000,00	KURSI PUTAR KECIL. RUANG MEETING	
253	21010010012002253	2	1.3.2.05.002.001.032	Kursi Putar	8	2021	BROTHER	PUTAR	BESI	STANDART		Pembelian	1	400.000,00	KURSI PUTAR KECIL. RUANG MEETING	
254	21010010012002254	2	1.3.2.05.002.001.032	Kursi Putar	9	2021	BROTHER	PUTAR	BESI	STANDART		Pembelian	1	400.000,00	KURSI PUTAR KECIL. RUANG MEETING	
255	21010010012000732	2	1.3.2.05.002.001.035	Bangku Tunggu	1	2010	Lokal	-				Pembelian	1	71.200.000,00	Koreksi Reklasifikasi dari Gedung dan Bangunan Pasar Gondangrejo sesuai hasil audit BPK atas LKD Tahun 2010	
256	21010010012002170	2	1.3.2.05.002.001.035	Bangku Tunggu	2	2019	Lokal	-	Stainless Steel	3 Sandaran		Pembelian	1	1.310.000,00	Ruang Tunggu Uji Kendaraan	
257	21010010012002264	2	1.3.2.05.002.004.001	Lemari Es	3	2021	Panasonic	1 Pintu	Besi	NULL		Pembelian	1	1.830.000,00	di ruang kepala dinas	
258	05020010012000841	2	1.3.2.05.002.004.003	A.C. Window	16	2016	SAMSUNG	STANDART	Besi	0,5 PK		Pembelian	1	3.600.000,00	BELANJA PERLENGKAPAN KANTOR/Dari Dinas Kebersihan dan Pertamanan	
259	21010010012002027	2	1.3.2.05.002.004.003	A.C. Window	17	2017	Samsung	-	Fiber/Besi	1 PK		Pembelian	1	4.500.000,00		
260	21010010012002062	2	1.3.2.05.002.004.003	A.C. Window	18	2019	Panasonic	-	Fiber/Besi	1 PK		Pembelian	1	4.500.000,00		
261	21010010012002063	2	1.3.2.05.002.004.003	A.C. Window	19	2019	Panasonic	-	Fiber/Besi	1 PK		Pembelian	1	7.900.000,00		
262	21010010012002069	2	1.3.2.05.002.004.003	A.C. Window	20	2019	Panasonic	-	Fiber/Besi	1 PK		Pembelian	1	4.500.000,00		
263	21010010012002216	2	1.3.2.05.002.004.004	A.C. Split	1	2021	Toshiba	1 PK	besi	-		Pembelian	1	4.990.000,00	belanja AC tahun 2021 untuk ruang Sekretariat	
264	21010010012002217	2	1.3.2.05.002.004.004	A.C. Split	2	2021	Toshiba	1 PK	besi	-		Pembelian	1	4.990.000,00	belanja AC tahun 2021 untuk ruang Sekretariat	
265	21010010012002218	2	1.3.2.05.002.004.004	A.C. Split	3	2021	Toshiba	1 PK	besi	-		Pembelian	1	4.990.000,00	belanja AC tahun 2021 untuk ruang Sekretariat	
266	21010010012002255	2	1.3.2.05.002.004.004	A.C. Split	4	2021	MIDEA	AC SPLIT	BESI	2 PK		Pembelian	1	7.800.000,00	AC UNTUK RUANG MEETING	
267	21010010012002256	2	1.3.2.05.002.004.004	A.C. Split	5	2021	MIDEA	AC SPLIT	BESI	2 PK		Pembelian	1	7.800.000,00	AC UNTUK RUANG MEETING	
268	21010010012002171	2	1.3.2.05.002.004.006	Kipas Angin	35	2019	Maspion	-	Fiber/Besi	-		Pembelian	1	825.000,00	Ruang Tunggu Uji Kendaraan	
269	21010010012002172	2	1.3.2.05.002.004.006	Kipas Angin	36	2019	Maspion	-	Fiber/Besi	-		Pembelian	1	825.000,00	Sie Pengujian Kendaraan Bermotor	
270	21010010012002191	2	1.3.2.05.002.005.002	Kompor Gas (Alat Dapur)	1	2021	Maspion	2 Tungku	besi	-		Pembelian	1	350.000,00	Kompor gas belanja 2021 di ruang Makan	
271	21010010012002193	2	1.3.2.05.002.005.005	Rice Cooker (Alat Dapur)	1	2021	Cosmos	-	Besi	-		Pembelian	1	450.000,00	belanja Penanak nasi tahun 2021	
272	21010010012002244	2	1.3.2.05.002.005.005	Rice Cooker (Alat Dapur)	2	2021	Cosmos	NULL	Besi	NULL		Pembelian	1	450.000,00	NULL	
273	21010010012002192	2	1.3.2.05.002.005.009	Tabung Gas	1	2021	Lokal	3 kg	besi	-		Pembelian	1	120.000,00	belanja Tabung Gas 3 kg tahun 2021	
274	05020010012000836	2	1.3.2.05.002.006.002	Televisi	86	2016	TOSHIBA	LED	Besi	40		Pembelian	1	10.070.000,00	BELANJA MODAL PERLENGKAPAN KANTOR/Dari Dinas Kebersihan dan Pertamanan	
275	05020010012000837	2	1.3.2.05.002.006.002	Televisi	87	2016	TOSHIBA	LED	Besi	24		Pembelian	1	2.700.000,00	BELANJA MODAL PERLENGKAPAN KANTOR/Dari Dinas Kebersihan dan Pertamanan	

No	IDPemda	Barang				Tahun	Merk/Alamat	Type/Penggunaan	Dokumen Sertifikat/ Rangka/ Mesin	Bahan	Ukuran Barang/Konstruksi	Satuan	Asal-Usul	Jumlah		Keterangan
		KIB	Kode Barang	Nama Barang	Reg									Brg	Harga	
													2.035	48.337.420.520,00		
276	21010010012002034	2	1.3.2.05.002.006.002	Televisi	88	2017	TOSHIBA	-	Fiber/Besi	55 Inch		Pembelian	1	12.000.000,00	Area Traffic Control System (ATCS)	
277	21010010012002035	2	1.3.2.05.002.006.002	Televisi	89	2017	TOSHIBA	-	Fiber/Besi	55 Inch		Pembelian	1	12.000.000,00	Area Traffic Control System (ATCS)	
278	21010010012002152	2	1.3.2.05.002.006.002	Televisi	90	2019	TOSHIBA	LED	Fiber/Besi	55 Inch		Pembelian	1	10.200.000,00	Smart TV - ATCS	
279	21010010012002153	2	1.3.2.05.002.006.002	Televisi	91	2019	TOSHIBA	LED	Fiber/Besi	55 Inch		Pembelian	1	10.200.000,00	Smart TV - ATCS	
280	21010010012002154	2	1.3.2.05.002.006.002	Televisi	92	2019	TOSHIBA	LED	Fiber/Besi	55 Inch		Pembelian	1	10.200.000,00	Smart TV - ATCS	
281	21010010012002219	2	1.3.2.05.002.006.002	Televisi	93	2021	samsung	LED Smart TV	Besi	55 Inch		Pembelian	1	13.140.000,00	TV LED Smart 55 Inch belanja 2021	
282	21010010012001858	2	1.3.2.05.002.006.008	Sound System	1	2009	Road	-				Pembelian	1	15.000.000,00	BM 2009	
283	21010010012001859	2	1.3.2.05.002.006.008	Sound System	2	2012	Lokal	-				Pembelian	1	6.100.000,00	Sound System Bidang Perhubungan	
284	21010010012002028	2	1.3.2.05.002.006.021	Camera Video	9	2017	Nikon	DSLR	Fiber/Besi			Pembelian	1	8.900.000,00		
285	21010010012002257	2	1.3.2.05.002.006.021	Camera Video	10	2021	POLY	FOV Kamera	BESI	-		Pembelian	1	19.800.000,00	KAMERA VIDEO ZOOM. DI RUANG MEETING	
286	21010010012002068	2	1.3.2.05.002.006.036	Tangga Aluminium	3	2019	Lokal	-	Aluminium	-		Pembelian	1	3.000.000,00		
287	21010010012001586	2	1.3.2.05.002.006.077	Alat Rumah Tangga Lain-lain	212	2014	Lokal	-				Pembelian	1	1.250.000,00	Tandon Air (Restu Jadi)	
288	05020010012000949	2	1.3.2.05.002.006.077	Alat Rumah Tangga Lain-lain	263	2016	Lokal	-	Besi			Pembelian	1	6.955.500,00	Rantai Besi/Dari Dinas Kebersihan dan Pertamanan	
289	05020010012000950	2	1.3.2.05.002.006.077	Alat Rumah Tangga Lain-lain	264	2016	Lokal	-	Besi			Pembelian	1	6.955.500,00	Rantai Besi/Dari Dinas Kebersihan dan Pertamanan	
290	21010010012002032	2	1.3.2.05.002.006.077	Alat Rumah Tangga Lain-lain	265	2017	DS 7732NI-E4	-	Fiber/Besi			Pembelian	1	8.500.000,00	NVR 32 Channel / Area Traffic Control System (ATCS)	
291	21010010012002033	2	1.3.2.05.002.006.077	Alat Rumah Tangga Lain-lain	266	2017	DS 7732NI-E4	-	Fiber/Besi			Pembelian	1	8.500.000,00	NVR 32 Channel / Area Traffic Control System (ATCS)	
292	21010010012002037	2	1.3.2.05.002.006.077	Alat Rumah Tangga Lain-lain	267	2017	Lokal	-	Kayu			Pembelian	1	13.740.000,00	Lemari Panjang Untuk Display Area Traffic Control System (ATCS)	
293	21010010012002149	2	1.3.2.05.002.006.077	Alat Rumah Tangga Lain-lain	268	2019	Lokal	-	Fiber/Besi	1 Paket		Pembelian	1	43.295.000,00	Perangkat CCTV di Depan Polsek Colomadu Antena Solid Dish (1); Tiang CCTV (1); Camera FIX IP (3); Camera PTZ IP 25X Zoom (1); Power Beam 25 dbi (2); Wirelees M5 - 500mW (Internet) (1);	
294	21010010012002150	2	1.3.2.05.002.006.077	Alat Rumah Tangga Lain-lain	269	2019	Lokal	-	Fiber/Besi	1 Paket		Pembelian	1	71.253.000,00	Perangkat CCTV di Depan Polsek Colomadu Antena Solid Dish 5GHz 30 dbi (1); Antena Monopole (1); Tiang CCTV (1); Camera FIX IP (Kamera Statis) (2); Camera PTZ IP 25X Zoom (Kamera Putar) (1); Wirelees M5-500mW (Internet) (1);	
295	21010010012002151	2	1.3.2.05.002.006.077	Alat Rumah Tangga Lain-lain	270	2019	Lokal	-	Fiber/Besi	-		Pembelian	1	41.910.000,00	Control ATCS	
296	21010010012002155	2	1.3.2.05.002.006.077	Alat Rumah Tangga Lain-lain	271	2019	Lokal	-	Fiber/Besi	1 Paket		Pembelian	1	6.000.000,00	Perangkat Penerima CCTV di Ruang Kontrol CCTV - Antena Solid Dish 5GHz 30 dbi (1); Wirelees M5- 500mW (Internet) (1);	
297	21010010012001778	2	1.3.2.05.003.001.004	Meja Kerja Pejabat Eselon II	1	2014	Lokal	Meja Kerja				Pembelian	1	4.500.000,00	Meja Kerja Eselon II (UD.Bandeng Wood Jaya)	
298	21010010012001991	2	1.3.2.05.003.002.014	Meja Rapat Pejabat lainnya	1	2016	Lokal		Kayu	Meja Rapat Sidang		Pembelian	1	3.150.000,00		

No	IDPemda	Barang			Tahun	Merk/Alamat	Type/Penggunaan	Dokumen Sertifikat/ Rangka/ Mesin	Bahan	Ukuran Barang/Konstruksi	Satuan	Asal-Usul	Jumlah		Keterangan
		KIB	Kode Barang	Nama Barang									Reg	Brg	
299	21010010012001992	2	1.3.2.05.003.002.014	Meja Rapat Pejabat lainnya	2	2016	Lokal	Kayu	Meja Rapat Sidang		Pembelian	1	3.150.000,00		
300	21010010012001993	2	1.3.2.05.003.002.014	Meja Rapat Pejabat lainnya	3	2016	Lokal	Kayu	Meja Rapat Sidang		Pembelian	1	3.150.000,00		
301	21010010012001994	2	1.3.2.05.003.002.014	Meja Rapat Pejabat lainnya	4	2016	Lokal	Kayu	Meja Rapat Sidang		Pembelian	1	3.150.000,00		
302	21010010012001781	2	1.3.2.05.003.003.004	Kursi Kerja Pejabat Eselon II	1	2014	Lokal				Pembelian	1	2.000.000,00	Kursi Kerja Eselon II (Kumala)	
303	05020010012000781	2	1.3.2.05.003.003.004	Kursi Kerja Pejabat Eselon II	2	2009	Rakuda	Kulit			Pembelian	1	1.500.000,00	Belanja Modal DKP Tahun 2009/Dari Dinas Kebersihan dan Pertamanan	
304	21010010012002190	2	1.3.2.05.003.005.004	Kursi Hadap Depan Meja Kerja Pejabat Eselon II	1	2021	Lokal	besi			Pembelian	1	4.000.000,00	Kursi kerja Kepala Dinas	
305	21010010012001996	2	1.3.2.05.003.006.011	Kursi Tamu di Depan Ajudan Menteri/Gubernur/Bupati/Walikota	1	2016	Lokal	Kayu	1 set 3 kursi kecil 1 kursi panjang 1 Meja		Pembelian	1	3.450.000,00		
306	21010010012002066	2	1.3.2.05.003.007.007	Lemari Buku Arsip Untuk Arsip Dinamis	2	2019	Office Equipment				Pembelian	1	30.500.000,00		
307	21010010012002245	2	1.3.2.05.003.007.007	Lemari Buku Arsip Untuk Arsip Dinamis	3	2021	ECHO	FILING			Pembelian	1	2.600.000,00	LEMARI ARSIP PUTIH	
308	21010010012002246	2	1.3.2.05.003.007.007	Lemari Buku Arsip Untuk Arsip Dinamis	4	2021	ECHO	FILING			Pembelian	1	2.600.000,00	ALMARI ARSIP PUTIH	
309	21010010012002247	2	1.3.2.05.003.007.007	Lemari Buku Arsip Untuk Arsip Dinamis	5	2021	ECHO	FILING			Pembelian	1	2.600.000,00	ALMARI ARSIP PUTIH	
310	21010010012002169	2	1.3.2.06.001.002.105	Layar Film/Projector	3	2020	Epson	H 480 C			Pembelian	1	8.495.000,00	Ruang Sekretariat	
311	21010010012002263	2	1.3.2.06.001.002.105	Layar Film/Projector	4	2021	NULL	NULL			Pembelian	1	4.690.000,00	Layar LCD Thn 2021	
312	21010010012002039	2	1.3.2.06.002.001.006	Handy Talky (HT)	13	2018	Alinco	Antena RH7715			Pembelian	1	2.490.000,00	Parkir	
313	21010010012002040	2	1.3.2.06.002.001.006	Handy Talky (HT)	14	2018	Alinco	Antena RH7715			Pembelian	1	2.490.000,00	Parkir	
314	21010010012002041	2	1.3.2.06.002.001.006	Handy Talky (HT)	15	2018	Alinco	Antena RH7715			Pembelian	1	2.490.000,00	Parkir	
315	21010010012002042	2	1.3.2.06.002.001.006	Handy Talky (HT)	16	2018	Alinco	Antena RH7715			Pembelian	1	2.490.000,00	Parkir	
316	21010010012002060	2	1.3.2.06.002.001.006	Handy Talky (HT)	17	2018	Alinco				Pembelian	1	1.335.000,00		
317	21010010012002061	2	1.3.2.06.002.001.006	Handy Talky (HT)	18	2018	Alinco				Pembelian	1	1.335.000,00		
318	21010010012002067	2	1.3.2.06.002.001.006	Handy Talky (HT)	19	2019	Sainsonic				Pembelian	1	600.000,00		
319	21010010012002071	2	1.3.2.06.002.001.006	Handy Talky (HT)	20	2019	Sainsonic				Pembelian	1	600.000,00		
320	21010010012001896	2	1.3.2.06.002.001.010	Facsimile	2	2009	Panasonic				Pembelian	1	2.500.000,00	BM 2009	
321	05020010012000799	2	1.3.2.06.002.001.010	Facsimile	4	2015	LG				Pembelian	1	3.500.000,00	FACSIMILE/Dari Dinas Kebersihan dan Pertamanan	
322	05020010012000801	2	1.3.2.06.002.006.002	Wireless Amplifier	1	2013	LOKAL				Pembelian	1	14.850.000,00	BELANJA MODAL 2013. 1 SET SOUND SYSTEM/Dari Dinas Kebersihan dan Pertamanan	
323	05020010012000877	2	1.3.2.10.001.002.001	P.C Unit	54	2016	LG				Pembelian	1	7.000.000,00	BELANJA PERALATAN KOMPUTER/Dari Dinas Kebersihan dan Pertamanan	
324	21010010012002038	2	1.3.2.10.001.002.001	P.C Unit	56	2017	P.C. Rakitan				Pembelian	1	9.000.000,00	Area Traffic Control System (ATCS)	
325	21010010012002048	2	1.3.2.10.001.002.001	P.C Unit	57	2018	Lenovo				Pembelian	1	8.860.000,00	untuk aplikasi SIM Pengujian Kendaraan Bermotor	
326	21010010012002049	2	1.3.2.10.001.002.001	P.C Unit	58	2018	Lenovo				Pembelian	1	8.860.000,00	untuk aplikasi SIM Pengujian Kendaraan Bermotor	
327	21010010012002050	2	1.3.2.10.001.002.001	P.C Unit	59	2018	Lenovo				Pembelian	1	8.860.000,00	untuk aplikasi SIM Pengujian Kendaraan Bermotor	
328	21010010012002156	2	1.3.2.10.001.002.001	P.C Unit	60	2019	Rakitan				Pembelian	1	12.500.000,00	Pendukung SIM PKB	
329	21010010012002182	2	1.3.2.10.001.002.001	P.C Unit	61	2020	Builtup				Pembelian	1	17.000.000,00	Perangkat SIM PKB	
330	21010010012002045	2	1.3.2.10.001.002.002	Lap Top	17	2018	Lenovo	Yoga 330			Pembelian	1	5.000.000,00		
331	21010010012002072	2	1.3.2.10.001.002.002	Lap Top	18	2019	Asus				Pembelian	1	7.000.000,00	Bendahara Pengeluaran	
332	21010010012002073	2	1.3.2.10.001.002.002	Lap Top	19	2019	Lenovo	V330-141KB			Pembelian	1	9.900.000,00	Sie Parkir	
333	21010010012002159	2	1.3.2.10.001.002.002	Lap Top	20	2019	Lenovo				Pembelian	1	7.500.000,00	Pendukung SIM PKB	
334	21010010012002160	2	1.3.2.10.001.002.002	Lap Top	21	2019	Lenovo				Pembelian	1	7.500.000,00	Pendukung SIM PKB	
335	21010010012002173	2	1.3.2.10.001.002.002	Lap Top	22	2020	Asus	Core i3 8130u			Pembelian	1	7.470.000,00	Kasubag Umum Kepegawaian	

No	IDPemda	Barang				Tahun	Merk/Alamat	Type/Penggunaan	Dokumen Sertifikat/ Rangka/ Mesin	Bahan	Ukuran Barang/Konstruksi	Satuan	Asal-Usul	Jumlah		Keterangan
		KIB	Kode Barang	Nama Barang	Reg									Brg	Harga	
													2.035	48.337.420.520,00		
336	21010010012002174	2	1.3.2.10.001.002.002	Lap Top	23	2020	Asus	Core i3 8130u	-	Fiber/Besi	-		Pembelian	1	7.470.000,00	Kasubag Umum Kepegawaian
337	21010010012002175	2	1.3.2.10.001.002.002	Lap Top	24	2020	Asus	Core i3 8130u	-	Fiber/Besi	-		Pembelian	1	7.470.000,00	Kasubag Umum Kepegawaian
338	21010010012002258	2	1.3.2.10.001.002.002	Lap Top	25	2021	ASUZ	Core i3 RAM 4GB	-	BESI	-		Pembelian	1	9.950.000,00	LAPTOP BENDAHARA GAJI
339	21010010012002259	2	1.3.2.10.001.002.002	Lap Top	26	2021	ASUZ	Core i3 RAM 4GB	-	BESI	-		Pembelian	1	9.950.000,00	LAPTOP KASUBAG. KEUANGAN DAN PERENCANAAN
340	21010010012002260	2	1.3.2.10.001.002.002	Lap Top	27	2021	ASUZ	Core i5 RAM 16GB	-	BESI	-		Pembelian	1	19.950.000,00	LAPTOP STAF PERENCANAAN
341	21010010012002036	2	1.3.2.10.002.003.002	Monitor	5	2017	Lokal		-	Fiber/Besi	19 Inch		Pembelian	1	1.500.000,00	Area Traffic Control System (ATCS)
342	21010010012002043	2	1.3.2.10.002.003.003	Printer (Peralatan Personal Komputer)	20	2018	Epson	Printer, Scan, Copy	-	Fiber/Besi			Pembelian	1	3.950.000,00	Parkir
343	21010010012002044	2	1.3.2.10.002.003.003	Printer (Peralatan Personal Komputer)	21	2018	Epson	Printer, Scan, Copy	-	Fiber/Besi			Pembelian	1	3.950.000,00	
344	21010010012002052	2	1.3.2.10.002.003.003	Printer (Peralatan Personal Komputer)	22	2018	Epson	L 310	-	Fiber/Besi			Pembelian	1	3.200.000,00	
345	21010010012002053	2	1.3.2.10.002.003.003	Printer (Peralatan Personal Komputer)	23	2018	Epson	PLQ 20	-	Fiber/Besi			Pembelian	1	19.290.000,00	
346	21010010012002064	2	1.3.2.10.002.003.003	Printer (Peralatan Personal Komputer)	24	2019	HP	Laserjet Pro	-	Fiber/Besi	0		Pembelian	1	2.450.000,00	
347	21010010012002065	2	1.3.2.10.002.003.003	Printer (Peralatan Personal Komputer)	25	2019	Epson	L3110	-	Fiber/Besi	0		Pembelian	1	3.000.000,00	
348	21010010012002070	2	1.3.2.10.002.003.003	Printer (Peralatan Personal Komputer)	26	2019	HP	Laserjet Pro	-	Fiber/Besi	0		Pembelian	1	2.450.000,00	
349	21010010012002074	2	1.3.2.10.002.003.003	Printer (Peralatan Personal Komputer)	27	2019	Canon	Laserjet Pro MFP M181fw	-	Fiber/Besi	-		Pembelian	1	7.000.000,00	Sub Bagian Perencanaan
350	21010010012002157	2	1.3.2.10.002.003.003	Printer (Peralatan Personal Komputer)	28	2019	Lokal	-	-	Fiber/Besi	-		Pembelian	1	34.000.000,00	Printer Smard Card - Pendukung SIM PKB
351	21010010012002161	2	1.3.2.10.002.003.003	Printer (Peralatan Personal Komputer)	29	2019	Lokal	-	-	Fiber/Besi	-		Pembelian	1	4.000.000,00	Pendukung SIM PKB
352	21010010012002168	2	1.3.2.10.002.003.003	Printer (Peralatan Personal Komputer)	30	2020	HP	Laserjet Pro MFP M181 fw	-	Fiber/Besi	-		Pembelian	1	6.500.000,00	
353	21010010012002176	2	1.3.2.10.002.003.003	Printer (Peralatan Personal Komputer)	31	2020	Brother	MFC J200	-	Fiber/Besi	-		Pembelian	1	5.000.000,00	Bagian Umum Sekretariat Dinas Perhubungan
354	21010010012002181	2	1.3.2.10.002.003.003	Printer (Peralatan Personal Komputer)	32	2020	Pointlan	-	-	Fiber/Besi	-		Pembelian	1	24.500.000,00	Printer Smart Card (Perangkat SIM PKB)
355	21010010012002186	2	1.3.2.10.002.003.003	Printer (Peralatan Personal Komputer)	33	2020	Builtup	All In One	-	Fiber/Besi	Intel Core i5		Pembelian	1	7.500.000,00	Perangkat SIM PKB
356	21010010012002187	2	1.3.2.10.002.003.003	Printer (Peralatan Personal Komputer)	34	2020	HP	Deskjet L1110	-	Fiber/Besi	-		Pembelian	1	4.000.000,00	Perangkat SIM PKB
357	21010010012002188	2	1.3.2.10.002.003.003	Printer (Peralatan Personal Komputer)	35	2020	HP	Deskjet L1110	-	Fiber/Besi	-		Pembelian	1	4.000.000,00	Perangkat SIM PKB
358	21010010012002262	2	1.3.2.10.002.003.003	Printer (Peralatan Personal Komputer)	36	2021	EPSON	LQ 2190	-	BESI	-		Pembelian	1	9.900.000,00	PRINTER DOT MATRIK DPA RKA 2021
359	21010010012002261	2	1.3.2.10.002.003.004	Scanner (Peralatan Personal Komputer)	1	2021	HP	Printer Scan F4	-	BESI	-		Pembelian	1	3.950.000,00	PRINTER UNTUK OPERASIONAL VERIFIKATOR
360	21010010012002158	2	1.3.2.10.002.003.018	Peralatan Personal Komputer lainnya	1	2019	Lokal	-	-	Fiber/Besi	-		Pembelian	1	8.000.000,00	Card Reader - Pendukung SIM PKB
361	21010010012002183	2	1.3.2.10.002.003.018	Peralatan Personal Komputer lainnya	2	2020	Lokal	-	-	Fiber/Besi	-		Pembelian	1	2.100.000,00	Card Reader (Perangkat SIM PKB)
362	21010010012002184	2	1.3.2.10.002.003.018	Peralatan Personal Komputer lainnya	3	2020	Lokal	-	-	Fiber/Besi	-		Pembelian	1	2.100.000,00	Card Reader (Perangkat SIM PKB)
363	21010010012002185	2	1.3.2.10.002.003.018	Peralatan Personal Komputer lainnya	4	2020	Lokal	-	-	Fiber/Besi	-		Pembelian	1	2.100.000,00	Card Reader (Perangkat SIM PKB)
364	21010010012002189	2	1.3.2.10.002.003.018	Peralatan Personal Komputer lainnya	5	2020	Famoco Smart	Card Reader	-	Fiber/Besi	-		Pembelian	1	11.000.000,00	Card Reader (Perangkat SIM PKB)
365	21010010012002051	2	1.3.2.10.002.004.033	Peralatan Jaringan lainnya	1	2018	Lokal		-	Fiber/Besi			Pembelian	1	2.200.000,00	untuk aplikasi SIM Pengujian Kendaraan Bermotor

No	IDPemda	Barang				Tahun	Merk/Alamat	Type/Penggunaan	Dokumen Sertifikat/ Rangka/ Mesin	Bahan	Ukuran Barang/Konstruksi	Satuan	Asal-Usul	Jumlah		Keterangan
		KIB	Kode Barang	Nama Barang	Reg									Brg	Harga	
													2.035	48.337.420.520,00		
366	21010010012002220	2	1.3.2.10.002.005.001	Peralatan Komputer lainnya	1	2021	brother	Scanner F4	-	besi	-	Pembelian	1	4.010.000,00	belanja Scanner tahun 2021	
367	21010010012002221	2	1.3.2.10.002.005.001	Peralatan Komputer lainnya	2	2021	brather	Scanner A4	-	Besi	-	Pembelian	1	9.150.000,00	belanja Scanner A 4	
368	21010010012001115	2	1.3.2.18.001.001.001	Traffic Light	1	2010	Lokal		-			Pembelian	1	67.500.000,00	Pembangunan Lampu Flashing (APBD/DPDF)	
369	21010010013000083	2	1.3.2.18.001.001.001	Traffic Light	1	2010	Lokal		-			Pembelian	1	276.625.000,00	Dagen Palur Karanganyar-Traffic Light Persimpangan Dagen Palur	
370	21010010013000084	2	1.3.2.18.001.001.001	Traffic Light	2	2010	Lokal		-			Pembelian	1	278.000.000,00	Papahan, Tasikmadu, dan Matesih-Traffic Light di Persimpangan Papahan Tasikmadu	
371	21010010013000085	2	1.3.2.18.001.001.001	Traffic Light	3	2010	Lokal		-			Pembelian	1	310.755.000,00	Bejen dan Beji Gaum-Traffic Light Persimpangan Beji Gaum	
372	21010010013001593	2	1.3.2.18.001.001.001	Traffic Light	7	2019	Lokal		-			Pembelian	1	98.033.000,00	Perempatan Karangpandan (Depan Terminal Pariwisata Makutoromo)-	
373	21010010013000971	2	1.3.2.18.001.001.003	rambu bersuar lainnya (dst)	4	2017	Lokal		-			Pembelian	1	190.700.000,00	Simpang Pegadaian, Karanganyar -Smart Counter Down + Traffic Light	
374	21010010013000972	2	1.3.2.18.001.001.003	rambu bersuar lainnya (dst)	5	2017	Lokal		-			Pembelian	1	191.700.000,00	Simpang Bejen, Karanganyar-Smart Counter Down + Traffic Light + Antena Solid Dish	
375	21010010013000973	2	1.3.2.18.001.001.003	rambu bersuar lainnya (dst)	6	2017	Lokal		-			Pembelian	1	185.300.000,00	Simpang Lalung, Lalung, Karanganyar-Smart Counter Down + Traffic Light	
376	21010010013000974	2	1.3.2.18.001.001.003	rambu bersuar lainnya (dst)	7	2017	Lokal		-			Pembelian	1	70.300.000,00	Simpang Colomadu, Colomadu-Smart Counter Down	
377	21010010013000106	2	1.3.2.18.001.002.001	Rambu Jalan	16	2012	Lokal		-			Pembelian	1	10.793.500,00	Karanganyar-Ruas Jalan Ngargoyoso	
378	21010010013000107	2	1.3.2.18.001.002.001	Rambu Jalan	17	2012	Lokal		-			Pembelian	1	76.290.000,00	#NAME?	
379	21010010013000108	2	1.3.2.18.001.002.001	Rambu Jalan	18	2012	Lokal		-			Pembelian	1	89.840.000,00	#NAME?	
380	21010010013000109	2	1.3.2.18.001.002.001	Rambu Jalan	19	2013	Lokal		-			Pembelian	1	118.964.000,00	Karanganyar-Guard Rail Ngargoyoso Jenawi Km 4	
381	21010010013000110	2	1.3.2.18.001.002.001	Rambu Jalan	20	2013	Lokal		-			Pembelian	1	109.250.000,00	Karanganyar-RPPJ Koramil, Pundak Jati, Ocak Acik, dan Lalung	
382	21010010013000111	2	1.3.2.18.001.002.001	Rambu Jalan	21	2013	Lokal		-			Pembelian	1	118.900.000,00	Karanganyar-Rambu se Kabupaten Kota	
383	21010010013000112	2	1.3.2.18.001.002.001	Rambu Jalan	22	2013	Lokal		-			Pembelian	1	162.240.000,00	Karanganyar-Ruas Jalan Se Kabupaten Karanganyar	
384	21010010013000113	2	1.3.2.18.001.002.001	Rambu Jalan	23	2013	Lokal		-			Pembelian	1	71.260.000,00	Karanganyar-Ruas Jalan Colomadu	
385	21010010013000114	2	1.3.2.18.001.002.001	Rambu Jalan	24	2013	Lokal		-			Pembelian	1	13.170.000,00	Karanganyar-Di Gudang Kantor LLAJ	
386	21010010013000115	2	1.3.2.18.001.002.001	Rambu Jalan	25	2013	Lokal		-			Pembelian	1	9.607.400,00	#NAME?	
387	21010010013000116	2	1.3.2.18.001.002.001	Rambu Jalan	26	2013	Lokal		-			Pembelian	1	15.314.800,00	#NAME?	
388	21010010013000117	2	1.3.2.18.001.002.001	Rambu Jalan	27	2014	Lokal		-			Pembelian	1	74.143.500,00	Karanganyar-Rambu	
389	21010010013000118	2	1.3.2.18.001.002.001	Rambu Jalan	28	2014	Lokal		-			Pembelian	1	39.927.570,00	Karanganyar-Rambu Se Kabupaten Karanganyar	
390	21010010013000119	2	1.3.2.18.001.002.001	Rambu Jalan	29	2014	Lokal		-			Pembelian	1	6.800.000,00	Karanganyar-Rambu	
391	21010010013000199	2	1.3.2.18.001.002.001	Rambu Jalan	36	2016	Lokal		-			Pembelian	1	32.700.000,00	Karanganyar-Rambu Ngargoyoso, Cheto-Rambu	
392	21010010013000202	2	1.3.2.18.001.002.001	Rambu Jalan	37	2016	Lokal		-			Pembelian	1	77.820.000,00		

No	IDPemda	Barang				Tahun	Merk/Alamat	Type/Penggunaan	Dokumen Sertifikat/ Rangka/ Mesin	Bahan	Ukuran Barang/Konstruksi	Satuan	Asal-Usul	Jumlah		Keterangan
		KIB	Kode Barang	Nama Barang	Reg									Brg	Harga	
526	21010010013000336	2	1.3.2.18.001.002.001	Rambu Jalan	171	2017	Lokal	-				Pembelian	1	1.228.000,00	#NAME?	
527	21010010013000337	2	1.3.2.18.001.002.001	Rambu Jalan	172	2017	Lokal	-				Pembelian	1	1.228.000,00	#NAME?	
528	21010010013000338	2	1.3.2.18.001.002.001	Rambu Jalan	173	2017	Lokal	-				Pembelian	1	1.228.000,00	#NAME?	
529	21010010013000339	2	1.3.2.18.001.002.001	Rambu Jalan	174	2017	Lokal	-				Pembelian	1	1.228.000,00	#NAME?	
530	21010010013000340	2	1.3.2.18.001.002.001	Rambu Jalan	175	2017	Lokal	-				Pembelian	1	1.228.000,00	#NAME?	
531	21010010013000341	2	1.3.2.18.001.002.001	Rambu Jalan	176	2017	Lokal	-				Pembelian	1	1.228.000,00	#NAME?	
532	21010010013000342	2	1.3.2.18.001.002.001	Rambu Jalan	177	2017	Lokal	-				Pembelian	1	1.228.000,00	#NAME?	
533	21010010013000343	2	1.3.2.18.001.002.001	Rambu Jalan	178	2017	Lokal	-				Pembelian	1	1.228.000,00	#NAME?	
534	21010010013000344	2	1.3.2.18.001.002.001	Rambu Jalan	179	2017	Lokal	-				Pembelian	1	1.228.000,00	#NAME?	
535	21010010013000345	2	1.3.2.18.001.002.001	Rambu Jalan	180	2017	Lokal	-				Pembelian	1	1.228.000,00	#NAME?	
536	21010010013000346	2	1.3.2.18.001.002.001	Rambu Jalan	181	2017	Lokal	-				Pembelian	1	1.228.000,00	#NAME?	
537	21010010013000347	2	1.3.2.18.001.002.001	Rambu Jalan	182	2017	Lokal	-				Pembelian	1	1.228.000,00	#NAME?	
538	21010010013000348	2	1.3.2.18.001.002.001	Rambu Jalan	183	2017	Lokal	-				Pembelian	1	1.228.000,00	#NAME?	
539	21010010013000349	2	1.3.2.18.001.002.001	Rambu Jalan	184	2017	Lokal	-				Pembelian	1	1.228.000,00	#NAME?	
540	21010010013000350	2	1.3.2.18.001.002.001	Rambu Jalan	185	2017	Lokal	-				Pembelian	1	1.228.000,00	#NAME?	
541	21010010013000351	2	1.3.2.18.001.002.001	Rambu Jalan	186	2017	Lokal	-				Pembelian	1	1.228.000,00	#NAME?	
542	21010010013000352	2	1.3.2.18.001.002.001	Rambu Jalan	187	2017	Lokal	-				Pembelian	1	1.228.000,00	#NAME?	
543	21010010013000353	2	1.3.2.18.001.002.001	Rambu Jalan	188	2017	Lokal	-				Pembelian	1	1.228.000,00	#NAME?	
544	21010010013000354	2	1.3.2.18.001.002.001	Rambu Jalan	189	2017	Lokal	-				Pembelian	1	1.228.000,00	#NAME?	
545	21010010013000355	2	1.3.2.18.001.002.001	Rambu Jalan	190	2017	Lokal	-				Pembelian	1	1.228.000,00	#NAME?	
546	21010010013000356	2	1.3.2.18.001.002.001	Rambu Jalan	191	2017	Lokal	-				Pembelian	1	1.228.000,00	#NAME?	
547	21010010013000357	2	1.3.2.18.001.002.001	Rambu Jalan	192	2017	Lokal	-				Pembelian	1	1.228.000,00	#NAME?	
548	21010010013000358	2	1.3.2.18.001.002.001	Rambu Jalan	193	2017	Lokal	-				Pembelian	1	1.228.000,00	#NAME?	
549	21010010013000359	2	1.3.2.18.001.002.001	Rambu Jalan	194	2017	Lokal	-				Pembelian	1	1.228.000,00	#NAME?	
550	21010010013000360	2	1.3.2.18.001.002.001	Rambu Jalan	195	2017	Lokal	-				Pembelian	1	1.228.000,00	#NAME?	
551	21010010013000361	2	1.3.2.18.001.002.001	Rambu Jalan	196	2017	Lokal	-				Pembelian	1	1.228.000,00	#NAME?	
552	21010010013000362	2	1.3.2.18.001.002.001	Rambu Jalan	197	2017	Lokal	-				Pembelian	1	1.228.000,00	#NAME?	
553	21010010013000363	2	1.3.2.18.001.002.001	Rambu Jalan	198	2017	Lokal	-				Pembelian	1	1.228.000,00	#NAME?	
554	21010010013000364	2	1.3.2.18.001.002.001	Rambu Jalan	199	2017	Lokal	-				Pembelian	1	1.243.000,00	#NAME?	
555	21010010013000365	2	1.3.2.18.001.002.001	Rambu Jalan	200	2017	Lokal	-				Pembelian	1	570.851.606,00	Jenawi-Guard rail Jalan Menuju Candi Ceto	
556	21010010013000366	2	1.3.2.18.001.002.001	Rambu Jalan	201	2017	Lokal	-				Pembelian	1	14.812.250,00	Depan Hotel Taman Sari-APILL / Lampu Flashing	
557	21010010013000367	2	1.3.2.18.001.002.001	Rambu Jalan	202	2017	Lokal	-				Pembelian	1	14.812.250,00	Depan Alun-Alun Karanganyar-APILL / Lampu Flashing	
558	21010010013000368	2	1.3.2.18.001.002.001	Rambu Jalan	203	2017	Lokal	-				Pembelian	1	14.812.250,00	Depan SMP Negeri 1 Karanganyar-APILL / Lampu Flashing	
559	21010010013000369	2	1.3.2.18.001.002.001	Rambu Jalan	204	2017	Lokal	-				Pembelian	1	14.812.250,00	Depan Kantor DPRD - APILL / Lampu Flashing	
560	21010010013000376	2	1.3.2.18.001.002.001	Rambu Jalan	205	2017	Lokal	-				Pembelian	1	109.796.000,00	Wonosari, Gondangrejo-Guard Rail Wonosari - Gondangrejo	
561	21010010013000377	2	1.3.2.18.001.002.001	Rambu Jalan	206	2017	Lokal	-				Pembelian	1	186.000.000,00	Jenawi-Guard Rail Jenawi - Kerjo	
562	21010010013000975	2	1.3.2.18.001.002.001	Rambu Jalan	207	2018	Lokal	-				Pembelian	1	19.900.000,00	Terminal Pariwisata Makuthoromo, Karangpandan-APILL/Lampu Flashing	
563	21010010013000976	2	1.3.2.18.001.002.001	Rambu Jalan	208	2018	Lokal	-				Pembelian	1	149.097.000,00	Sukuh, Ngargoyoso-Guard Rail Candi Sukuh	
564	21010010012002177	2	1.3.2.18.001.002.001	Rambu Jalan	209	2020	Lokal	-	Besi	28 m		Pembelian	1	48.890.000,00	Guardrail (Jumapolo)	
565	21010010012002178	2	1.3.2.18.001.002.001	Rambu Jalan	210	2020	Lokal	-	Besi	24 m		Pembelian	1	48.890.111,00	Guardrail (Sukuh)	
566	21010010013000370	2	1.3.2.18.001.002.002	Rambu Papan Tambahan	6	2017	Lokal	-				Pembelian	1	27.050.000,00	Perempatan Lalung-Running text	
567	21010010013000371	2	1.3.2.18.001.002.002	Rambu Papan Tambahan	7	2017	Lokal	-				Pembelian	1	27.050.000,00	Perempatan Papahan-Running text	
568	21010010013000372	2	1.3.2.18.001.002.002	Rambu Papan Tambahan	8	2017	Lokal	-				Pembelian	1	27.050.000,00	Perempatan Pegadaian-Running text	
569	21010010013000373	2	1.3.2.18.001.002.002	Rambu Papan Tambahan	9	2017	Lokal	-				Pembelian	1	27.050.000,00	Perempatan Bejen-Running text	
570	21010010013000374	2	1.3.2.18.001.002.002	Rambu Papan Tambahan	10	2017	Lokal	-				Pembelian	1	197.982.500,00	Perempatan Papahan-Videotron Papahan	

No	IDPemda	Barang				Tahun	Merk/Alamat	Type/Penggunaan	Dokumen Sertifikat/ Rangka/ Mesin	Bahan	Ukuran Barang/Konstruksi	Satuan	Asal-Usul	Jumlah		Keterangan
		KIB	Kode Barang	Nama Barang	Reg									Brg	Harga	
													2.035	48.337.420.520,00		
571	21010010013000191	2	1.3.2.18.001.002.011	rambu tidak bersuar lainnya (dst)	68	2014	Lokal	-				Pembelian	1	114.550.000,00	Karanganyar-Guard Rail di Ngargoyoso	
572	21010010013000192	2	1.3.2.18.001.002.011	rambu tidak bersuar lainnya (dst)	69	2014	Lokal	-				Pembelian	1	24.500.000,00	Karanganyar-Moving Display Di Perempatan Lalung	
573	21010010013000193	2	1.3.2.18.001.002.011	rambu tidak bersuar lainnya (dst)	70	2014	Lokal	-				Pembelian	1	69.500.000,00	Karanganyar-Di Karanganyar Kota	
574	21010010013000378	2	1.3.2.18.001.003.001	Rambu-rambu Lain Darat lainnya	3	2017	Lokal	-				Pembelian	1	20.655.900,00	Bejen, Karanganyar-PJU Buk Siwaluh s.d Bejen	
575	21010010013000197	2	1.3.2.18.001.003.001	Rambu-rambu Lain Darat lainnya	3	2016	Lokal	-				Pembelian	1	59.000.000,00	Karanganyar-Rambu	
576	21010010013000379	2	1.3.2.18.001.003.001	Rambu-rambu Lain Darat lainnya	4	2017	Lokal	-				Pembelian	1	20.655.900,00	Bejen, Karanganyar-PJU Buk Siwaluh s.d Bejen	
577	21010010013000380	2	1.3.2.18.001.003.001	Rambu-rambu Lain Darat lainnya	5	2017	Lokal	-				Pembelian	1	20.655.900,00	Bejen, Karanganyar-PJU Buk Siwaluh s.d Bejen	
578	21010010013000383	2	1.3.2.18.001.003.001	Rambu-rambu Lain Darat lainnya	8	2017	Lokal	-				Pembelian	1	20.655.900,00	Bejen, Karanganyar-PJU Buk Siwaluh s.d Bejen	
579	21010010013000384	2	1.3.2.18.001.003.001	Rambu-rambu Lain Darat lainnya	9	2017	Lokal	-				Pembelian	1	20.655.900,00	Bejen, Karanganyar-PJU Buk Siwaluh s.d Bejen	
580	21010010013000385	2	1.3.2.18.001.003.001	Rambu-rambu Lain Darat lainnya	10	2017	Lokal	-				Pembelian	1	20.655.900,00	Bejen, Karanganyar-PJU Buk Siwaluh s.d Bejen	
581	21010010013000386	2	1.3.2.18.001.003.001	Rambu-rambu Lain Darat lainnya	11	2017	Lokal	-				Pembelian	1	20.655.900,00	Bejen, Karanganyar-PJU Buk Siwaluh s.d Bejen	
582	21010010013000387	2	1.3.2.18.001.003.001	Rambu-rambu Lain Darat lainnya	12	2017	Lokal	-				Pembelian	1	20.655.900,00	Bejen, Karanganyar-PJU Buk Siwaluh s.d Bejen	
583	21010010013000388	2	1.3.2.18.001.003.001	Rambu-rambu Lain Darat lainnya	13	2017	Lokal	-				Pembelian	1	20.655.900,00	Bejen, Karanganyar-PJU Buk Siwaluh s.d Bejen	
584	21010010013000389	2	1.3.2.18.001.003.001	Rambu-rambu Lain Darat lainnya	14	2017	Lokal	-				Pembelian	1	20.655.900,00	Bejen, Karanganyar-PJU Buk Siwaluh s.d Bejen	
585	21010010013000390	2	1.3.2.18.001.003.001	Rambu-rambu Lain Darat lainnya	15	2017	Lokal	-				Pembelian	1	20.655.900,00	Bejen, Karanganyar-PJU Buk Siwaluh s.d Bejen	
586	21010010013000391	2	1.3.2.18.001.003.001	Rambu-rambu Lain Darat lainnya	16	2017	Lokal	-				Pembelian	1	20.655.900,00	Bejen, Karanganyar-PJU Buk Siwaluh s.d Bejen	
587	21010010013000392	2	1.3.2.18.001.003.001	Rambu-rambu Lain Darat lainnya	17	2017	Lokal	-				Pembelian	1	20.655.900,00	Bejen, Karanganyar-PJU Buk Siwaluh s.d Bejen	
588	21010010013000393	2	1.3.2.18.001.003.001	Rambu-rambu Lain Darat lainnya	18	2017	Lokal	-				Pembelian	1	20.655.900,00	Bejen, Karanganyar-PJU Buk Siwaluh s.d Bejen	
589	21010010013000394	2	1.3.2.18.001.003.001	Rambu-rambu Lain Darat lainnya	19	2017	Lokal	-				Pembelian	1	20.655.900,00	Bejen, Karanganyar-PJU Buk Siwaluh s.d Bejen	
590	21010010013000395	2	1.3.2.18.001.003.001	Rambu-rambu Lain Darat lainnya	20	2017	Lokal	-				Pembelian	1	20.655.900,00	Bejen, Karanganyar-PJU Buk Siwaluh s.d Bejen	
591	21010010013000396	2	1.3.2.18.001.003.001	Rambu-rambu Lain Darat lainnya	21	2017	Lokal	-				Pembelian	1	20.655.900,00	Bejen, Karanganyar-PJU Buk Siwaluh s.d Bejen	
592	21010010013000397	2	1.3.2.18.001.003.001	Rambu-rambu Lain Darat lainnya	22	2017	Lokal	-				Pembelian	1	20.655.900,00	Bejen, Karanganyar-PJU Buk Siwaluh s.d Bejen	
593	21010010013000398	2	1.3.2.18.001.003.001	Rambu-rambu Lain Darat lainnya	23	2017	Lokal	-				Pembelian	1	20.655.900,00	Bejen, Karanganyar-PJU Buk Siwaluh s.d Bejen	

No	IDPemda	Barang				Tahun	Merk/Alamat	Type/Penggunaan	Dokumen Sertifikat/ Rangka/ Mesin	Bahan	Ukuran Barang/Konstruksi	Satuan	Asal-Usul	Jumlah		Keterangan
		KIB	Kode Barang	Nama Barang	Reg									Brg	Harga	
													2.035	48.337.420.520,00		
594	21010010013000399	2	1.3.2.18.001.003.001	Rambu-rambu Lain Darat lainnya	24	2017	Lokal	-				Pembelian	1	20.655.900,00	Bejen, Karanganyar-PJU Buk Siwaluh s.d Bejen	
595	21010010013000400	2	1.3.2.18.001.003.001	Rambu-rambu Lain Darat lainnya	25	2017	Lokal	-				Pembelian	1	20.655.900,00	Bejen, Karanganyar-PJU Buk Siwaluh s.d Bejen	
596	21010010013000401	2	1.3.2.18.001.003.001	Rambu-rambu Lain Darat lainnya	26	2017	Lokal	-				Pembelian	1	20.655.900,00	Bejen, Karanganyar-PJU Buk Siwaluh s.d Bejen	
597	21010010013000402	2	1.3.2.18.001.003.001	Rambu-rambu Lain Darat lainnya	27	2017	Lokal	-				Pembelian	1	20.655.900,00	Bejen, Karanganyar-PJU Buk Siwaluh s.d Bejen	
598	21010010013000403	2	1.3.2.18.001.003.001	Rambu-rambu Lain Darat lainnya	28	2017	Lokal	-				Pembelian	1	20.655.900,00	Bejen, Karanganyar-PJU Buk Siwaluh s.d Bejen	
599	21010010013000404	2	1.3.2.18.001.003.001	Rambu-rambu Lain Darat lainnya	29	2017	Lokal	-				Pembelian	1	20.655.900,00	Bejen, Karanganyar-PJU Buk Siwaluh s.d Bejen	
600	21010010013000405	2	1.3.2.18.001.003.001	Rambu-rambu Lain Darat lainnya	30	2017	Lokal	-				Pembelian	1	20.655.900,00	Bejen, Karanganyar-PJU Buk Siwaluh s.d Bejen	
601	21010010013000406	2	1.3.2.18.001.003.001	Rambu-rambu Lain Darat lainnya	31	2017	Lokal	-				Pembelian	1	20.655.900,00	Bejen, Karanganyar-PJU Buk Siwaluh s.d Bejen	
602	21010010013000407	2	1.3.2.18.001.003.001	Rambu-rambu Lain Darat lainnya	32	2017	Lokal	-				Pembelian	1	20.655.900,00	Bejen, Karanganyar-PJU Buk Siwaluh s.d Bejen	
603	21010010013000408	2	1.3.2.18.001.003.001	Rambu-rambu Lain Darat lainnya	33	2017	Lokal	-				Pembelian	1	20.655.900,00	Bejen, Karanganyar-PJU Buk Siwaluh s.d Bejen	
604	21010010013000409	2	1.3.2.18.001.003.001	Rambu-rambu Lain Darat lainnya	34	2017	Lokal	-				Pembelian	1	20.655.900,00	Bejen, Karanganyar-PJU Buk Siwaluh s.d Bejen	
605	21010010013000410	2	1.3.2.18.001.003.001	Rambu-rambu Lain Darat lainnya	35	2017	Lokal	-				Pembelian	1	20.655.900,00	Bejen, Karanganyar-PJU Buk Siwaluh s.d Bejen	
606	21010010013000411	2	1.3.2.18.001.003.001	Rambu-rambu Lain Darat lainnya	36	2017	Lokal	-				Pembelian	1	20.655.900,00	Bejen, Karanganyar-PJU Buk Siwaluh s.d Bejen	
607	21010010013000412	2	1.3.2.18.001.003.001	Rambu-rambu Lain Darat lainnya	37	2017	Lokal	-				Pembelian	1	20.655.900,00	Bejen, Karanganyar-PJU Buk Siwaluh s.d Bejen	
608	21010010013000413	2	1.3.2.18.001.003.001	Rambu-rambu Lain Darat lainnya	38	2017	Lokal	-				Pembelian	1	20.655.900,00	Bejen, Karanganyar-PJU Buk Siwaluh s.d Bejen	
609	21010010013000414	2	1.3.2.18.001.003.001	Rambu-rambu Lain Darat lainnya	39	2017	Lokal	-				Pembelian	1	20.655.900,00	Bejen, Karanganyar-PJU Buk Siwaluh s.d Bejen	
610	21010010013000415	2	1.3.2.18.001.003.001	Rambu-rambu Lain Darat lainnya	40	2017	Lokal	-				Pembelian	1	20.655.900,00	Bejen, Karanganyar-PJU Buk Siwaluh s.d Bejen	
611	21010010013000416	2	1.3.2.18.001.003.001	Rambu-rambu Lain Darat lainnya	41	2017	Lokal	-				Pembelian	1	20.655.900,00	Bejen, Karanganyar-PJU Buk Siwaluh s.d Bejen	
612	21010010013000417	2	1.3.2.18.001.003.001	Rambu-rambu Lain Darat lainnya	42	2017	Lokal	-				Pembelian	1	20.655.900,00	Bejen, Karanganyar-PJU Buk Siwaluh s.d Bejen	
613	21010010013000418	2	1.3.2.18.001.003.001	Rambu-rambu Lain Darat lainnya	43	2017	Lokal	-				Pembelian	1	20.655.900,00	Bejen, Karanganyar-PJU Buk Siwaluh s.d Bejen	
614	21010010013000419	2	1.3.2.18.001.003.001	Rambu-rambu Lain Darat lainnya	44	2017	Lokal	-				Pembelian	1	20.655.900,00	Bejen, Karanganyar-PJU Buk Siwaluh s.d Bejen	
615	21010010013000420	2	1.3.2.18.001.003.001	Rambu-rambu Lain Darat lainnya	45	2017	Lokal	-				Pembelian	1	20.655.900,00	Bejen, Karanganyar-PJU Buk Siwaluh s.d Bejen	

No	IDPemda	Barang				Tahun	Merk/Alamat	Type/Penggunaan	Dokumen Sertifikat/ Rangka/ Mesin	Bahan	Ukuran Barang/Konstruksi	Satuan	Asal-Usul	Jumlah		Keterangan
		KIB	Kode Barang	Nama Barang	Reg									Brg	Harga	
													2.035	48.337.420.520,00		
616	21010010013000421	2	1.3.2.18.001.003.001	Rambu-rambu Lalin Darat lainnya	46	2017	Lokal	-				Pembelian	1	20.655.900,00	Bejen, Karanganyar-PJU Buk Siwaluh s.d Bejen	
617	21010010013000422	2	1.3.2.18.001.003.001	Rambu-rambu Lalin Darat lainnya	47	2017	Lokal	-				Pembelian	1	20.655.900,00	Bejen, Karanganyar-PJU Buk Siwaluh s.d Bejen	
618	21010010013000423	2	1.3.2.18.001.003.001	Rambu-rambu Lalin Darat lainnya	48	2017	Lokal	-				Pembelian	1	20.655.900,00	Bejen, Karanganyar-PJU Buk Siwaluh s.d Bejen	
619	21010010013000424	2	1.3.2.18.001.003.001	Rambu-rambu Lalin Darat lainnya	49	2017	Lokal	-				Pembelian	1	20.659.100,00	Bejen, Karanganyar-PJU Buk Siwaluh s.d Bejen	
620	21010010013000425	2	1.3.2.18.001.003.001	Rambu-rambu Lalin Darat lainnya	50	2017	Lokal	-				Pembelian	1	6.345.274,00	Karanganyar-Jatipuro-PJU Wilayah Selatan	
621	21010010013000426	2	1.3.2.18.001.003.001	Rambu-rambu Lalin Darat lainnya	51	2017	Lokal	-				Pembelian	1	6.345.274,00	Karanganyar-Jatipuro-PJU Wilayah Selatan	
622	21010010013000427	2	1.3.2.18.001.003.001	Rambu-rambu Lalin Darat lainnya	52	2017	Lokal	-				Pembelian	1	6.345.274,00	Karanganyar-Jatipuro-PJU Wilayah Selatan	
623	21010010013000428	2	1.3.2.18.001.003.001	Rambu-rambu Lalin Darat lainnya	53	2017	Lokal	-				Pembelian	1	6.345.274,00	Karanganyar-Jatipuro-PJU Wilayah Selatan	
624	21010010013000429	2	1.3.2.18.001.003.001	Rambu-rambu Lalin Darat lainnya	54	2017	Lokal	-				Pembelian	1	6.345.274,00	Karanganyar-Jatipuro-PJU Wilayah Selatan	
625	21010010013000430	2	1.3.2.18.001.003.001	Rambu-rambu Lalin Darat lainnya	55	2017	Lokal	-				Pembelian	1	6.345.274,00	Karanganyar-Jatipuro-PJU Wilayah Selatan	
626	21010010013000431	2	1.3.2.18.001.003.001	Rambu-rambu Lalin Darat lainnya	56	2017	Lokal	-				Pembelian	1	6.345.274,00	Karanganyar-Jatipuro-PJU Wilayah Selatan	
627	21010010013000432	2	1.3.2.18.001.003.001	Rambu-rambu Lalin Darat lainnya	57	2017	Lokal	-				Pembelian	1	6.345.274,00	Karanganyar-Jatipuro-PJU Wilayah Selatan	
628	21010010013000433	2	1.3.2.18.001.003.001	Rambu-rambu Lalin Darat lainnya	58	2017	Lokal	-				Pembelian	1	6.345.274,00	Karanganyar-Jatipuro-PJU Wilayah Selatan	
629	21010010013000434	2	1.3.2.18.001.003.001	Rambu-rambu Lalin Darat lainnya	59	2017	Lokal	-				Pembelian	1	6.345.274,00	Karanganyar-Jatipuro-PJU Wilayah Selatan	
630	21010010013000435	2	1.3.2.18.001.003.001	Rambu-rambu Lalin Darat lainnya	60	2017	Lokal	-				Pembelian	1	6.345.274,00	Karanganyar-Jatipuro-PJU Wilayah Selatan	
631	21010010013000436	2	1.3.2.18.001.003.001	Rambu-rambu Lalin Darat lainnya	61	2017	Lokal	-				Pembelian	1	6.345.274,00	Karanganyar-Jatipuro-PJU Wilayah Selatan	
632	21010010013000437	2	1.3.2.18.001.003.001	Rambu-rambu Lalin Darat lainnya	62	2017	Lokal	-				Pembelian	1	6.345.274,00	Karanganyar-Jatipuro-PJU Wilayah Selatan	
633	21010010013000438	2	1.3.2.18.001.003.001	Rambu-rambu Lalin Darat lainnya	63	2017	Lokal	-				Pembelian	1	6.345.274,00	Karanganyar-Jatipuro-PJU Wilayah Selatan	
634	21010010013000439	2	1.3.2.18.001.003.001	Rambu-rambu Lalin Darat lainnya	64	2017	Lokal	-				Pembelian	1	6.345.274,00	Karanganyar-Jatipuro-PJU Wilayah Selatan	
635	21010010013000440	2	1.3.2.18.001.003.001	Rambu-rambu Lalin Darat lainnya	65	2017	Lokal	-				Pembelian	1	6.345.274,00	Karanganyar-Jatipuro-PJU Wilayah Selatan	
636	21010010013000441	2	1.3.2.18.001.003.001	Rambu-rambu Lalin Darat lainnya	66	2017	Lokal	-				Pembelian	1	6.345.274,00	Karanganyar-Jatipuro-PJU Wilayah Selatan	
637	21010010013000442	2	1.3.2.18.001.003.001	Rambu-rambu Lalin Darat lainnya	67	2017	Lokal	-				Pembelian	1	6.345.274,00	Karanganyar-Jatipuro-PJU Wilayah Selatan	
638	21010010013000443	2	1.3.2.18.001.003.001	Rambu-rambu Lalin Darat lainnya	68	2017	Lokal	-				Pembelian	1	6.345.274,00	Karanganyar-Jatipuro-PJU Wilayah Selatan	
639	21010010013000444	2	1.3.2.18.001.003.001	Rambu-rambu Lalin Darat lainnya	69	2017	Lokal	-				Pembelian	1	6.345.274,00	Karanganyar-Jatipuro-PJU Wilayah Selatan	
640	21010010013000445	2	1.3.2.18.001.003.001	Rambu-rambu Lalin Darat lainnya	70	2017	Lokal	-				Pembelian	1	6.345.274,00	Karanganyar-Jatipuro-PJU Wilayah Selatan	
641	21010010013000446	2	1.3.2.18.001.003.001	Rambu-rambu Lalin Darat lainnya	71	2017	Lokal	-				Pembelian	1	6.345.274,00	Karanganyar-Jatipuro-PJU Wilayah Selatan	
642	21010010013000447	2	1.3.2.18.001.003.001	Rambu-rambu Lalin Darat lainnya	72	2017	Lokal	-				Pembelian	1	6.345.274,00	Karanganyar-Jatipuro-PJU Wilayah Selatan	
643	21010010013000448	2	1.3.2.18.001.003.001	Rambu-rambu Lalin Darat lainnya	73	2017	Lokal	-				Pembelian	1	6.345.274,00	Karanganyar-Jatipuro-PJU Wilayah Selatan	
644	21010010013000449	2	1.3.2.18.001.003.001	Rambu-rambu Lalin Darat lainnya	74	2017	Lokal	-				Pembelian	1	6.345.274,00	Karanganyar-Jatipuro-PJU Wilayah Selatan	
645	21010010013000450	2	1.3.2.18.001.003.001	Rambu-rambu Lalin Darat lainnya	75	2017	Lokal	-				Pembelian	1	6.345.274,00	Karanganyar-Jatipuro-PJU Wilayah Selatan	
646	21010010013000451	2	1.3.2.18.001.003.001	Rambu-rambu Lalin Darat lainnya	76	2017	Lokal	-				Pembelian	1	6.345.274,00	Karanganyar-Jatipuro-PJU Wilayah Selatan	

No	IDPemda	Barang				Tahun	Merk/Alamat	Type/Penggunaan	Dokumen Sertifikat/ Rangka/ Mesin	Bahan	Ukuran Barang/Konstruksi	Satuan	Asal-Usul	Jumlah		Keterangan
		KIB	Kode Barang	Nama Barang	Reg									Brg	Harga	
														2.035	48.337.420.520,00	
647	21010010013000452	2	1.3.2.18.001.003.001	Rambu-rambu Lalin Darat lainnya	77	2017	Lokal	-				Pembelian	1	6.345.274,00	Karanganyar-Jatipuro-PJU Wilayah Selatan	
648	21010010013000453	2	1.3.2.18.001.003.001	Rambu-rambu Lalin Darat lainnya	78	2017	Lokal	-				Pembelian	1	6.345.274,00	Karanganyar-Jatipuro-PJU Wilayah Selatan	
649	21010010013000454	2	1.3.2.18.001.003.001	Rambu-rambu Lalin Darat lainnya	79	2017	Lokal	-				Pembelian	1	6.345.274,00	Karanganyar-Jatipuro-PJU Wilayah Selatan	
650	21010010013000455	2	1.3.2.18.001.003.001	Rambu-rambu Lalin Darat lainnya	80	2017	Lokal	-				Pembelian	1	6.345.274,00	Karanganyar-Jatipuro-PJU Wilayah Selatan	
651	21010010013000456	2	1.3.2.18.001.003.001	Rambu-rambu Lalin Darat lainnya	81	2017	Lokal	-				Pembelian	1	6.345.274,00	Karanganyar-Jatipuro-PJU Wilayah Selatan	
652	21010010013000457	2	1.3.2.18.001.003.001	Rambu-rambu Lalin Darat lainnya	82	2017	Lokal	-				Pembelian	1	6.345.274,00	Karanganyar-Jatipuro-PJU Wilayah Selatan	
653	21010010013000458	2	1.3.2.18.001.003.001	Rambu-rambu Lalin Darat lainnya	83	2017	Lokal	-				Pembelian	1	6.345.274,00	Karanganyar-Jatipuro-PJU Wilayah Selatan	
654	21010010013000459	2	1.3.2.18.001.003.001	Rambu-rambu Lalin Darat lainnya	84	2017	Lokal	-				Pembelian	1	6.345.274,00	Karanganyar-Jatipuro-PJU Wilayah Selatan	
655	21010010013000460	2	1.3.2.18.001.003.001	Rambu-rambu Lalin Darat lainnya	85	2017	Lokal	-				Pembelian	1	6.345.274,00	Karanganyar-Jatipuro-PJU Wilayah Selatan	
656	21010010013000461	2	1.3.2.18.001.003.001	Rambu-rambu Lalin Darat lainnya	86	2017	Lokal	-				Pembelian	1	6.345.274,00	Karanganyar-Jatipuro-PJU Wilayah Selatan	
657	21010010013000462	2	1.3.2.18.001.003.001	Rambu-rambu Lalin Darat lainnya	87	2017	Lokal	-				Pembelian	1	6.345.274,00	Karanganyar-Jatipuro-PJU Wilayah Selatan	
658	21010010013000463	2	1.3.2.18.001.003.001	Rambu-rambu Lalin Darat lainnya	88	2017	Lokal	-				Pembelian	1	6.345.274,00	Karanganyar-Jatipuro-PJU Wilayah Selatan	
659	21010010013000464	2	1.3.2.18.001.003.001	Rambu-rambu Lalin Darat lainnya	89	2017	Lokal	-				Pembelian	1	6.345.274,00	Karanganyar-Jatipuro-PJU Wilayah Selatan	
660	21010010013000465	2	1.3.2.18.001.003.001	Rambu-rambu Lalin Darat lainnya	90	2017	Lokal	-				Pembelian	1	6.345.274,00	Karanganyar-Jatipuro-PJU Wilayah Selatan	
661	21010010013000466	2	1.3.2.18.001.003.001	Rambu-rambu Lalin Darat lainnya	91	2017	Lokal	-				Pembelian	1	6.345.274,00	Karanganyar-Jatipuro-PJU Wilayah Selatan	
662	21010010013000467	2	1.3.2.18.001.003.001	Rambu-rambu Lalin Darat lainnya	92	2017	Lokal	-				Pembelian	1	6.345.274,00	Karanganyar-Jatipuro-PJU Wilayah Selatan	
663	21010010013000468	2	1.3.2.18.001.003.001	Rambu-rambu Lalin Darat lainnya	93	2017	Lokal	-				Pembelian	1	6.345.274,00	Karanganyar-Jatipuro-PJU Wilayah Selatan	
664	21010010013000469	2	1.3.2.18.001.003.001	Rambu-rambu Lalin Darat lainnya	94	2017	Lokal	-				Pembelian	1	6.345.274,00	Karanganyar-Jatipuro-PJU Wilayah Selatan	
665	21010010013000470	2	1.3.2.18.001.003.001	Rambu-rambu Lalin Darat lainnya	95	2017	Lokal	-				Pembelian	1	6.345.274,00	Karanganyar-Jatipuro-PJU Wilayah Selatan	
666	21010010013000471	2	1.3.2.18.001.003.001	Rambu-rambu Lalin Darat lainnya	96	2017	Lokal	-				Pembelian	1	6.345.274,00	Karanganyar-Jatipuro-PJU Wilayah Selatan	
667	21010010013000472	2	1.3.2.18.001.003.001	Rambu-rambu Lalin Darat lainnya	97	2017	Lokal	-				Pembelian	1	6.345.274,00	Karanganyar-Jatipuro-PJU Wilayah Selatan	
668	21010010013000473	2	1.3.2.18.001.003.001	Rambu-rambu Lalin Darat lainnya	98	2017	Lokal	-				Pembelian	1	6.345.274,00	Karanganyar-Jatipuro-PJU Wilayah Selatan	
669	21010010013000474	2	1.3.2.18.001.003.001	Rambu-rambu Lalin Darat lainnya	99	2017	Lokal	-				Pembelian	1	6.345.274,00	Karanganyar-Jatipuro-PJU Wilayah Selatan	
670	21010010013000475	2	1.3.2.18.001.003.001	Rambu-rambu Lalin Darat lainnya	100	2017	Lokal	-				Pembelian	1	6.345.274,00	Karanganyar-Jatipuro-PJU Wilayah Selatan	
671	21010010013000476	2	1.3.2.18.001.003.001	Rambu-rambu Lalin Darat lainnya	101	2017	Lokal	-				Pembelian	1	6.345.274,00	Karanganyar-Jatipuro-PJU Wilayah Selatan	
672	21010010013000477	2	1.3.2.18.001.003.001	Rambu-rambu Lalin Darat lainnya	102	2017	Lokal	-				Pembelian	1	6.345.274,00	Karanganyar-Jatipuro-PJU Wilayah Selatan	
673	21010010013000478	2	1.3.2.18.001.003.001	Rambu-rambu Lalin Darat lainnya	103	2017	Lokal	-				Pembelian	1	6.345.274,00	Karanganyar-Jatipuro-PJU Wilayah Selatan	
674	21010010013000479	2	1.3.2.18.001.003.001	Rambu-rambu Lalin Darat lainnya	104	2017	Lokal	-				Pembelian	1	6.345.274,00	Karanganyar-Jatipuro-PJU Wilayah Selatan	
675	21010010013000480	2	1.3.2.18.001.003.001	Rambu-rambu Lalin Darat lainnya	105	2017	Lokal	-				Pembelian	1	6.345.274,00	Karanganyar-Jatipuro-PJU Wilayah Selatan	
676	21010010013000481	2	1.3.2.18.001.003.001	Rambu-rambu Lalin Darat lainnya	106	2017	Lokal	-				Pembelian	1	6.345.274,00	Karanganyar-Jatipuro-PJU Wilayah Selatan	
677	21010010013000482	2	1.3.2.18.001.003.001	Rambu-rambu Lalin Darat lainnya	107	2017	Lokal	-				Pembelian	1	6.345.274,00	Karanganyar-Jatipuro-PJU Wilayah Selatan	
678	21010010013000483	2	1.3.2.18.001.003.001	Rambu-rambu Lalin Darat lainnya	108	2017	Lokal	-				Pembelian	1	6.345.274,00	Karanganyar-Jatipuro-PJU Wilayah Selatan	
679	21010010013000484	2	1.3.2.18.001.003.001	Rambu-rambu Lalin Darat lainnya	109	2017	Lokal	-				Pembelian	1	6.345.274,00	Karanganyar-Jatipuro-PJU Wilayah Selatan	

No	IDPemda	Barang				Tahun	Merk/Alamat	Type/Penggunaan	Dokumen Sertifikat/ Rangka/ Mesin	Bahan	Ukuran Barang/Konstruksi	Satuan	Asal-Usul	Jumlah		Keterangan
		KIB	Kode Barang	Nama Barang	Reg									Brg	Harga	
														2.035	48.337.420.520,00	
680	21010010013000485	2	1.3.2.18.001.003.001	Rambu-rambu Lain Darat lainnya	110	2017	Lokal	-				Pembelian	1	6.345.274,00	Karanganyar-Jatipuro-PJU Wilayah Selatan	
681	21010010013000486	2	1.3.2.18.001.003.001	Rambu-rambu Lain Darat lainnya	111	2017	Lokal	-				Pembelian	1	6.345.274,00	Karanganyar-Jatipuro-PJU Wilayah Selatan	
682	21010010013000487	2	1.3.2.18.001.003.001	Rambu-rambu Lain Darat lainnya	112	2017	Lokal	-				Pembelian	1	6.345.274,00	Karanganyar-Jatipuro-PJU Wilayah Selatan	
683	21010010013000488	2	1.3.2.18.001.003.001	Rambu-rambu Lain Darat lainnya	113	2017	Lokal	-				Pembelian	1	5.873.914,00	Jumapolo-Karangbangun-PJU Wilayah Selatan	
684	21010010013000489	2	1.3.2.18.001.003.001	Rambu-rambu Lain Darat lainnya	114	2017	Lokal	-				Pembelian	1	5.873.914,00	Jumapolo-Karangbangun-PJU Wilayah Selatan	
685	21010010013000490	2	1.3.2.18.001.003.001	Rambu-rambu Lain Darat lainnya	115	2017	Lokal	-				Pembelian	1	5.873.914,00	Jumapolo-Karangbangun-PJU Wilayah Selatan	
686	21010010013000491	2	1.3.2.18.001.003.001	Rambu-rambu Lain Darat lainnya	116	2017	Lokal	-				Pembelian	1	5.873.914,00	Jumapolo-Karangbangun-PJU Wilayah Selatan	
687	21010010013000492	2	1.3.2.18.001.003.001	Rambu-rambu Lain Darat lainnya	117	2017	Lokal	-				Pembelian	1	5.873.914,00	Jumapolo-Karangbangun-PJU Wilayah Selatan	
688	21010010013000493	2	1.3.2.18.001.003.001	Rambu-rambu Lain Darat lainnya	118	2017	Lokal	-				Pembelian	1	5.873.914,00	Jumapolo-Karangbangun-PJU Wilayah Selatan	
689	21010010013000494	2	1.3.2.18.001.003.001	Rambu-rambu Lain Darat lainnya	119	2017	Lokal	-				Pembelian	1	5.873.914,00	Jumapolo-Karangbangun-PJU Wilayah Selatan	
690	21010010013000495	2	1.3.2.18.001.003.001	Rambu-rambu Lain Darat lainnya	120	2017	Lokal	-				Pembelian	1	5.873.914,00	Jumapolo-Karangbangun-PJU Wilayah Selatan	
691	21010010013000496	2	1.3.2.18.001.003.001	Rambu-rambu Lain Darat lainnya	121	2017	Lokal	-				Pembelian	1	5.873.914,00	Jumapolo-Karangbangun-PJU Wilayah Selatan	
692	21010010013000497	2	1.3.2.18.001.003.001	Rambu-rambu Lain Darat lainnya	122	2017	Lokal	-				Pembelian	1	5.873.914,00	Jumapolo-Karangbangun-PJU Wilayah Selatan	
693	21010010013000498	2	1.3.2.18.001.003.001	Rambu-rambu Lain Darat lainnya	123	2017	Lokal	-				Pembelian	1	5.873.914,00	Jumapolo-Karangbangun-PJU Wilayah Selatan	
694	21010010013000499	2	1.3.2.18.001.003.001	Rambu-rambu Lain Darat lainnya	124	2017	Lokal	-				Pembelian	1	5.873.914,00	Jumapolo-Karangbangun-PJU Wilayah Selatan	
695	21010010013000500	2	1.3.2.18.001.003.001	Rambu-rambu Lain Darat lainnya	125	2017	Lokal	-				Pembelian	1	5.873.914,00	Jumapolo-Karangbangun-PJU Wilayah Selatan	
696	21010010013000501	2	1.3.2.18.001.003.001	Rambu-rambu Lain Darat lainnya	126	2017	Lokal	-				Pembelian	1	5.873.914,00	Jumapolo-Karangbangun-PJU Wilayah Selatan	
697	21010010013000502	2	1.3.2.18.001.003.001	Rambu-rambu Lain Darat lainnya	127	2017	Lokal	-				Pembelian	1	5.873.914,00	Jumapolo-Karangbangun-PJU Wilayah Selatan	
698	21010010013000503	2	1.3.2.18.001.003.001	Rambu-rambu Lain Darat lainnya	128	2017	Lokal	-				Pembelian	1	5.873.914,00	Jumapolo-Karangbangun-PJU Wilayah Selatan	
699	21010010013000504	2	1.3.2.18.001.003.001	Rambu-rambu Lain Darat lainnya	129	2017	Lokal	-				Pembelian	1	5.873.914,00	Jumapolo-Karangbangun-PJU Wilayah Selatan	
700	21010010013000505	2	1.3.2.18.001.003.001	Rambu-rambu Lain Darat lainnya	130	2017	Lokal	-				Pembelian	1	5.873.914,00	Jumapolo-Karangbangun-PJU Wilayah Selatan	
701	21010010013000506	2	1.3.2.18.001.003.001	Rambu-rambu Lain Darat lainnya	131	2017	Lokal	-				Pembelian	1	5.873.914,00	Jumapolo-Karangbangun-PJU Wilayah Selatan	
702	21010010013000507	2	1.3.2.18.001.003.001	Rambu-rambu Lain Darat lainnya	132	2017	Lokal	-				Pembelian	1	5.873.914,00	Jumapolo-Karangbangun-PJU Wilayah Selatan	

No	IDPemda	Barang				Tahun	Merk/Alamat	Type/Penggunaan	Dokumen Sertifikat/ Rangka/ Mesin	Bahan	Ukuran Barang/Konstruksi	Satuan	Asal-Usul	Jumlah		Keterangan
		KIB	Kode Barang	Nama Barang	Reg									Brg	Harga	
													2.035	48.337.420.520,00		
703	21010010013000508	2	1.3.2.18.001.003.001	Rambu-rambu Lain Darat lainnya	133	2017	Lokal	-				Pembelian	1	5.873.914,00	Jumapolo-Karangbangun-PJU Wilayah Selatan	
704	21010010013000509	2	1.3.2.18.001.003.001	Rambu-rambu Lain Darat lainnya	134	2017	Lokal	-				Pembelian	1	5.873.914,00	Jumapolo-Karangbangun-PJU Wilayah Selatan	
705	21010010013000510	2	1.3.2.18.001.003.001	Rambu-rambu Lain Darat lainnya	135	2017	Lokal	-				Pembelian	1	5.873.914,00	Jumapolo-Karangbangun-PJU Wilayah Selatan	
706	21010010013000511	2	1.3.2.18.001.003.001	Rambu-rambu Lain Darat lainnya	136	2017	Lokal	-				Pembelian	1	5.873.914,00	Jumapolo-Karangbangun-PJU Wilayah Selatan	
707	21010010013000512	2	1.3.2.18.001.003.001	Rambu-rambu Lain Darat lainnya	137	2017	Lokal	-				Pembelian	1	6.345.274,00	Karanganyar-Tawangmangu-Cemoro Kandang-PJU Wilayah Selatan	
708	21010010013000513	2	1.3.2.18.001.003.001	Rambu-rambu Lain Darat lainnya	138	2017	Lokal	-				Pembelian	1	6.345.274,00	Karanganyar-Tawangmangu-Cemoro Kandang-PJU Wilayah Selatan	
709	21010010013000514	2	1.3.2.18.001.003.001	Rambu-rambu Lain Darat lainnya	139	2017	Lokal	-				Pembelian	1	6.345.274,00	Karanganyar-Tawangmangu-Cemoro Kandang-PJU Wilayah Selatan	
710	21010010013000515	2	1.3.2.18.001.003.001	Rambu-rambu Lain Darat lainnya	140	2017	Lokal	-				Pembelian	1	6.345.274,00	Karanganyar-Tawangmangu-Cemoro Kandang-PJU Wilayah Selatan	
711	21010010013000516	2	1.3.2.18.001.003.001	Rambu-rambu Lain Darat lainnya	141	2017	Lokal	-				Pembelian	1	6.345.274,00	Karanganyar-Tawangmangu-Cemoro Kandang-PJU Wilayah Selatan	
712	21010010013000517	2	1.3.2.18.001.003.001	Rambu-rambu Lain Darat lainnya	142	2017	Lokal	-				Pembelian	1	6.345.274,00	Karanganyar-Tawangmangu-Cemoro Kandang-PJU Wilayah Selatan	
713	21010010013000518	2	1.3.2.18.001.003.001	Rambu-rambu Lain Darat lainnya	143	2017	Lokal	-				Pembelian	1	6.345.274,00	Karanganyar-Tawangmangu-Cemoro Kandang-PJU Wilayah Selatan	
714	21010010013000519	2	1.3.2.18.001.003.001	Rambu-rambu Lain Darat lainnya	144	2017	Lokal	-				Pembelian	1	6.345.274,00	Karanganyar-Tawangmangu-Cemoro Kandang-PJU Wilayah Selatan	
715	21010010013000520	2	1.3.2.18.001.003.001	Rambu-rambu Lain Darat lainnya	145	2017	Lokal	-				Pembelian	1	6.345.274,00	Karanganyar-Tawangmangu-Cemoro Kandang-PJU Wilayah Selatan	
716	21010010013000521	2	1.3.2.18.001.003.001	Rambu-rambu Lain Darat lainnya	146	2017	Lokal	-				Pembelian	1	6.345.274,00	Karanganyar-Tawangmangu-Cemoro Kandang-PJU Wilayah Selatan	
717	21010010013000522	2	1.3.2.18.001.003.001	Rambu-rambu Lain Darat lainnya	147	2017	Lokal	-				Pembelian	1	6.345.274,00	Karanganyar-Tawangmangu-Cemoro Kandang-PJU Wilayah Selatan	
718	21010010013000523	2	1.3.2.18.001.003.001	Rambu-rambu Lain Darat lainnya	148	2017	Lokal	-				Pembelian	1	6.345.274,00	Karanganyar-Tawangmangu-Cemoro Kandang-PJU Wilayah Selatan	
719	21010010013000524	2	1.3.2.18.001.003.001	Rambu-rambu Lain Darat lainnya	149	2017	Lokal	-				Pembelian	1	6.345.274,00	Karanganyar-Tawangmangu-Cemoro Kandang-PJU Wilayah Selatan	

No	IDPemda	Barang				Tahun	Merk/Alamat	Type/Penggunaan	Dokumen Sertifikat/ Rangka/ Mesin	Bahan	Ukuran Barang/Konstruksi	Satuan	Asal-Usul	Jumlah		Keterangan
		KIB	Kode Barang	Nama Barang	Reg									Brg	Harga	
													2.035	48.337.420.520,00		
720	21010010013000525	2	1.3.2.18.001.003.001	Rambu-rambu Lalin Darat lainnya	150	2017	Lokal	-				Pembelian	1	6.345.274,00	Karanganyar-Tawangmangu-Cemoro Kandang-PJU Wilayah Selatan	
721	21010010013000526	2	1.3.2.18.001.003.001	Rambu-rambu Lalin Darat lainnya	151	2017	Lokal	-				Pembelian	1	6.345.274,00	Karanganyar-Tawangmangu-Cemoro Kandang-PJU Wilayah Selatan	
722	21010010013000527	2	1.3.2.18.001.003.001	Rambu-rambu Lalin Darat lainnya	152	2017	Lokal	-				Pembelian	1	6.345.274,00	Karanganyar-Tawangmangu-Cemoro Kandang-PJU Wilayah Selatan	
723	21010010013000528	2	1.3.2.18.001.003.001	Rambu-rambu Lalin Darat lainnya	153	2017	Lokal	-				Pembelian	1	6.345.274,00	Karanganyar-Tawangmangu-Cemoro Kandang-PJU Wilayah Selatan	
724	21010010013000529	2	1.3.2.18.001.003.001	Rambu-rambu Lalin Darat lainnya	154	2017	Lokal	-				Pembelian	1	6.345.274,00	Karanganyar-Tawangmangu-Cemoro Kandang-PJU Wilayah Selatan	
725	21010010013000530	2	1.3.2.18.001.003.001	Rambu-rambu Lalin Darat lainnya	155	2017	Lokal	-				Pembelian	1	6.345.274,00	Karanganyar-Tawangmangu-Cemoro Kandang-PJU Wilayah Selatan	
726	21010010013000531	2	1.3.2.18.001.003.001	Rambu-rambu Lalin Darat lainnya	156	2017	Lokal	-				Pembelian	1	6.345.274,00	Karanganyar-Tawangmangu-Cemoro Kandang-PJU Wilayah Selatan	
727	21010010013000532	2	1.3.2.18.001.003.001	Rambu-rambu Lalin Darat lainnya	157	2017	Lokal	-				Pembelian	1	6.345.274,00	Karanganyar-Tawangmangu-Cemoro Kandang-PJU Wilayah Selatan	
728	21010010013000533	2	1.3.2.18.001.003.001	Rambu-rambu Lalin Darat lainnya	158	2017	Lokal	-				Pembelian	1	6.345.274,00	Karanganyar-Tawangmangu-Cemoro Kandang-PJU Wilayah Selatan	
729	21010010013000534	2	1.3.2.18.001.003.001	Rambu-rambu Lalin Darat lainnya	159	2017	Lokal	-				Pembelian	1	6.345.274,00	Karanganyar-Tawangmangu-Cemoro Kandang-PJU Wilayah Selatan	
730	21010010013000535	2	1.3.2.18.001.003.001	Rambu-rambu Lalin Darat lainnya	160	2017	Lokal	-				Pembelian	1	6.345.274,00	Karanganyar-Tawangmangu-Cemoro Kandang-PJU Wilayah Selatan	
731	21010010013000536	2	1.3.2.18.001.003.001	Rambu-rambu Lalin Darat lainnya	161	2017	Lokal	-				Pembelian	1	6.345.274,00	Karanganyar-Tawangmangu-Cemoro Kandang-PJU Wilayah Selatan	
732	21010010013000537	2	1.3.2.18.001.003.001	Rambu-rambu Lalin Darat lainnya	162	2017	Lokal	-				Pembelian	1	6.345.274,00	Karanganyar-Tawangmangu-Cemoro Kandang-PJU Wilayah Selatan	
733	21010010013000538	2	1.3.2.18.001.003.001	Rambu-rambu Lalin Darat lainnya	163	2017	Lokal	-				Pembelian	1	6.345.274,00	Karanganyar-Tawangmangu-Cemoro Kandang-PJU Wilayah Selatan	
734	21010010013000539	2	1.3.2.18.001.003.001	Rambu-rambu Lalin Darat lainnya	164	2017	Lokal	-				Pembelian	1	6.345.274,00	Karanganyar-Tawangmangu-Cemoro Kandang-PJU Wilayah Selatan	
735	21010010013000540	2	1.3.2.18.001.003.001	Rambu-rambu Lalin Darat lainnya	165	2017	Lokal	-				Pembelian	1	6.345.274,00	Karanganyar-Tawangmangu-Cemoro Kandang-PJU Wilayah Selatan	

No	IDPemda	Barang				Tahun	Merk/Alamat	Type/Penggunaan	Dokumen Sertifikat/ Rangka/ Mesin	Bahan	Ukuran Barang/Konstruksi	Satuan	Asal-Usul	Jumlah		Keterangan
		KIB	Kode Barang	Nama Barang	Reg									Brg	Harga	
													2.035	48.337.420.520,00		
736	21010010013000541	2	1.3.2.18.001.003.001	Rambu-rambu Lalin Darat lainnya	166	2017	Lokal	-				Pembelian	1	6.345.274,00	Karanganyar-Tawangmangu-Cemoro Kandang-PJU Wilayah Selatan	
737	21010010013000542	2	1.3.2.18.001.003.001	Rambu-rambu Lalin Darat lainnya	167	2017	Lokal	-				Pembelian	1	6.345.274,00	Karanganyar-Tawangmangu-Cemoro Kandang-PJU Wilayah Selatan	
738	21010010013000543	2	1.3.2.18.001.003.001	Rambu-rambu Lalin Darat lainnya	168	2017	Lokal	-				Pembelian	1	6.345.274,00	Karanganyar-Tawangmangu-Cemoro Kandang-PJU Wilayah Selatan	
739	21010010013000544	2	1.3.2.18.001.003.001	Rambu-rambu Lalin Darat lainnya	169	2017	Lokal	-				Pembelian	1	6.345.274,00	Karanganyar-Tawangmangu-Cemoro Kandang-PJU Wilayah Selatan	
740	21010010013000545	2	1.3.2.18.001.003.001	Rambu-rambu Lalin Darat lainnya	170	2017	Lokal	-				Pembelian	1	6.345.274,00	Karanganyar-Tawangmangu-Cemoro Kandang-PJU Wilayah Selatan	
741	21010010013000546	2	1.3.2.18.001.003.001	Rambu-rambu Lalin Darat lainnya	171	2017	Lokal	-				Pembelian	1	6.345.274,00	Karanganyar-Tawangmangu-Cemoro Kandang-PJU Wilayah Selatan	
742	21010010013000547	2	1.3.2.18.001.003.001	Rambu-rambu Lalin Darat lainnya	172	2017	Lokal	-				Pembelian	1	6.345.274,00	Karanganyar-Tawangmangu-Cemoro Kandang-PJU Wilayah Selatan	
743	21010010013000548	2	1.3.2.18.001.003.001	Rambu-rambu Lalin Darat lainnya	173	2017	Lokal	-				Pembelian	1	6.345.274,00	Karanganyar-Tawangmangu-Cemoro Kandang-PJU Wilayah Selatan	
744	21010010013000549	2	1.3.2.18.001.003.001	Rambu-rambu Lalin Darat lainnya	174	2017	Lokal	-				Pembelian	1	6.345.274,00	Karanganyar-Tawangmangu-Cemoro Kandang-PJU Wilayah Selatan	
745	21010010013000550	2	1.3.2.18.001.003.001	Rambu-rambu Lalin Darat lainnya	175	2017	Lokal	-				Pembelian	1	6.345.274,00	Karanganyar-Tawangmangu-Cemoro Kandang-PJU Wilayah Selatan	
746	21010010013000551	2	1.3.2.18.001.003.001	Rambu-rambu Lalin Darat lainnya	176	2017	Lokal	-				Pembelian	1	6.345.274,00	Karanganyar-Tawangmangu-Cemoro Kandang-PJU Wilayah Selatan	
747	21010010013000552	2	1.3.2.18.001.003.001	Rambu-rambu Lalin Darat lainnya	177	2017	Lokal	-				Pembelian	1	6.345.274,00	Karanganyar-Tawangmangu-Cemoro Kandang-PJU Wilayah Selatan	
748	21010010013000553	2	1.3.2.18.001.003.001	Rambu-rambu Lalin Darat lainnya	178	2017	Lokal	-				Pembelian	1	6.345.274,00	Karanganyar-Tawangmangu-Cemoro Kandang-PJU Wilayah Selatan	
749	21010010013000554	2	1.3.2.18.001.003.001	Rambu-rambu Lalin Darat lainnya	179	2017	Lokal	-				Pembelian	1	6.345.274,00	Karanganyar-Tawangmangu-Cemoro Kandang-PJU Wilayah Selatan	
750	21010010013000555	2	1.3.2.18.001.003.001	Rambu-rambu Lalin Darat lainnya	180	2017	Lokal	-				Pembelian	1	6.345.274,00	Karanganyar-Tawangmangu-Cemoro Kandang-PJU Wilayah Selatan	
751	21010010013000556	2	1.3.2.18.001.003.001	Rambu-rambu Lalin Darat lainnya	181	2017	Lokal	-				Pembelian	1	6.345.274,00	Karanganyar-Tawangmangu-Cemoro Kandang-PJU Wilayah Selatan	

No	IDPemda	Barang				Tahun	Merk/Alamat	Type/Penggunaan	Dokumen Sertifikat/ Rangka/ Mesin	Bahan	Ukuran Barang/Konstruksi	Satuan	Asal-Usul	Jumlah		Keterangan
		KIB	Kode Barang	Nama Barang	Reg									Brg	Harga	
													2.035	48.337.420.520,00		
752	21010010013000557	2	1.3.2.18.001.003.001	Rambu-rambu Lalin Darat lainnya	182	2017	Lokal	-				Pembelian	1	6.345.274,00	Karanganyar-Tawangmangu-Cemoro Kandang-PJU Wilayah Selatan	
753	21010010013000558	2	1.3.2.18.001.003.001	Rambu-rambu Lalin Darat lainnya	183	2017	Lokal	-				Pembelian	1	6.345.274,00	Karanganyar-Tawangmangu-Cemoro Kandang-PJU Wilayah Selatan	
754	21010010013000559	2	1.3.2.18.001.003.001	Rambu-rambu Lalin Darat lainnya	184	2017	Lokal	-				Pembelian	1	6.345.274,00	Karanganyar-Tawangmangu-Cemoro Kandang-PJU Wilayah Selatan	
755	21010010013000560	2	1.3.2.18.001.003.001	Rambu-rambu Lalin Darat lainnya	185	2017	Lokal	-				Pembelian	1	6.345.274,00	Karanganyar-Tawangmangu-Cemoro Kandang-PJU Wilayah Selatan	
756	21010010013000561	2	1.3.2.18.001.003.001	Rambu-rambu Lalin Darat lainnya	186	2017	Lokal	-				Pembelian	1	6.345.274,00	Karanganyar-Tawangmangu-Cemoro Kandang-PJU Wilayah Selatan	
757	21010010013000562	2	1.3.2.18.001.003.001	Rambu-rambu Lalin Darat lainnya	187	2017	Lokal	-				Pembelian	1	6.345.274,00	Karanganyar-Tawangmangu-Cemoro Kandang-PJU Wilayah Selatan	
758	21010010013000563	2	1.3.2.18.001.003.001	Rambu-rambu Lalin Darat lainnya	188	2017	Lokal	-				Pembelian	1	6.345.274,00	Karanganyar-Tawangmangu-Cemoro Kandang-PJU Wilayah Selatan	
759	21010010013000564	2	1.3.2.18.001.003.001	Rambu-rambu Lalin Darat lainnya	189	2017	Lokal	-				Pembelian	1	6.345.274,00	Karanganyar-Tawangmangu-Cemoro Kandang-PJU Wilayah Selatan	
760	21010010013000565	2	1.3.2.18.001.003.001	Rambu-rambu Lalin Darat lainnya	190	2017	Lokal	-				Pembelian	1	6.345.274,00	Karanganyar-Tawangmangu-Cemoro Kandang-PJU Wilayah Selatan	
761	21010010013000566	2	1.3.2.18.001.003.001	Rambu-rambu Lalin Darat lainnya	191	2017	Lokal	-				Pembelian	1	6.345.274,00	Karanganyar-Tawangmangu-Cemoro Kandang-PJU Wilayah Selatan	
762	21010010013000567	2	1.3.2.18.001.003.001	Rambu-rambu Lalin Darat lainnya	192	2017	Lokal	-				Pembelian	1	6.345.274,00	Karanganyar-Tawangmangu-Cemoro Kandang-PJU Wilayah Selatan	
763	21010010013000568	2	1.3.2.18.001.003.001	Rambu-rambu Lalin Darat lainnya	193	2017	Lokal	-				Pembelian	1	6.345.274,00	Karanganyar-Tawangmangu-Cemoro Kandang-PJU Wilayah Selatan	
764	21010010013000569	2	1.3.2.18.001.003.001	Rambu-rambu Lalin Darat lainnya	194	2017	Lokal	-				Pembelian	1	6.345.274,00	Lingkar Selatan-PJU Wilayah Selatan	
765	21010010013000570	2	1.3.2.18.001.003.001	Rambu-rambu Lalin Darat lainnya	195	2017	Lokal	-				Pembelian	1	6.345.274,00	Lingkar Selatan-PJU Wilayah Selatan	
766	21010010013000571	2	1.3.2.18.001.003.001	Rambu-rambu Lalin Darat lainnya	196	2017	Lokal	-				Pembelian	1	6.345.274,00	Lingkar Selatan-PJU Wilayah Selatan	
767	21010010013000572	2	1.3.2.18.001.003.001	Rambu-rambu Lalin Darat lainnya	197	2017	Lokal	-				Pembelian	1	6.345.274,00	Lingkar Selatan-PJU Wilayah Selatan	
768	21010010013000573	2	1.3.2.18.001.003.001	Rambu-rambu Lalin Darat lainnya	198	2017	Lokal	-				Pembelian	1	6.345.274,00	Lingkar Selatan-PJU Wilayah Selatan	
769	21010010013000574	2	1.3.2.18.001.003.001	Rambu-rambu Lalin Darat lainnya	199	2017	Lokal	-				Pembelian	1	6.345.274,00	Lingkar Selatan-PJU Wilayah Selatan	
770	21010010013000575	2	1.3.2.18.001.003.001	Rambu-rambu Lalin Darat lainnya	200	2017	Lokal	-				Pembelian	1	6.345.274,00	Lingkar Selatan-PJU Wilayah Selatan	
771	21010010013000576	2	1.3.2.18.001.003.001	Rambu-rambu Lalin Darat lainnya	201	2017	Lokal	-				Pembelian	1	6.345.274,00	Lingkar Selatan-PJU Wilayah Selatan	
772	21010010013000577	2	1.3.2.18.001.003.001	Rambu-rambu Lalin Darat lainnya	202	2017	Lokal	-				Pembelian	1	6.345.274,00	Lingkar Selatan-PJU Wilayah Selatan	

No	IDPemda	Barang				Tahun	Merk/Alamat	Type/Penggunaan	Dokumen Sertifikat/ Rangka/ Mesin	Bahan	Ukuran Barang/Konstruksi	Satuan	Asal-Usul	Jumlah		Keterangan
		KIB	Kode Barang	Nama Barang	Reg									Brg	Harga	
														2.035	48.337.420.520,00	
872	21010010013000677	2	1.3.2.18.001.003.001	Rambu-rambu Lalin Darat lainnya	302	2017	Lokal	-				Pembelian	1	6.345.274,00	Matesih-Tawangmangu-PJU Wilayah Selatan	
873	21010010013000678	2	1.3.2.18.001.003.001	Rambu-rambu Lalin Darat lainnya	303	2017	Lokal	-				Pembelian	1	6.345.274,00	Matesih-Tawangmangu-PJU Wilayah Selatan	
874	21010010013000679	2	1.3.2.18.001.003.001	Rambu-rambu Lalin Darat lainnya	304	2017	Lokal	-				Pembelian	1	6.345.274,00	Matesih-Tawangmangu-PJU Wilayah Selatan	
875	21010010013000680	2	1.3.2.18.001.003.001	Rambu-rambu Lalin Darat lainnya	305	2017	Lokal	-				Pembelian	1	6.345.274,00	Karanganyar-Ngadiluwih-PJU Wilayah Selatan	
876	21010010013000681	2	1.3.2.18.001.003.001	Rambu-rambu Lalin Darat lainnya	306	2017	Lokal	-				Pembelian	1	6.345.274,00	Karanganyar-Ngadiluwih-PJU Wilayah Selatan	
877	21010010013000682	2	1.3.2.18.001.003.001	Rambu-rambu Lalin Darat lainnya	307	2017	Lokal	-				Pembelian	1	6.345.274,00	Karanganyar-Ngadiluwih-PJU Wilayah Selatan	
878	21010010013000683	2	1.3.2.18.001.003.001	Rambu-rambu Lalin Darat lainnya	308	2017	Lokal	-				Pembelian	1	6.345.274,00	Karanganyar-Ngadiluwih-PJU Wilayah Selatan	
879	21010010013000684	2	1.3.2.18.001.003.001	Rambu-rambu Lalin Darat lainnya	309	2017	Lokal	-				Pembelian	1	6.345.274,00	Karanganyar-Ngadiluwih-PJU Wilayah Selatan	
880	21010010013000685	2	1.3.2.18.001.003.001	Rambu-rambu Lalin Darat lainnya	310	2017	Lokal	-				Pembelian	1	6.345.274,00	Ngadiluwih-Matesih-PJU Wilayah Selatan	
881	21010010013000686	2	1.3.2.18.001.003.001	Rambu-rambu Lalin Darat lainnya	311	2017	Lokal	-				Pembelian	1	6.345.274,00	Ngadiluwih-Matesih-PJU Wilayah Selatan	
882	21010010013000687	2	1.3.2.18.001.003.001	Rambu-rambu Lalin Darat lainnya	312	2017	Lokal	-				Pembelian	1	6.345.274,00	Ngadiluwih-Matesih-PJU Wilayah Selatan	
883	21010010013000688	2	1.3.2.18.001.003.001	Rambu-rambu Lalin Darat lainnya	313	2017	Lokal	-				Pembelian	1	6.345.274,00	Ngadiluwih-Matesih-PJU Wilayah Selatan	
884	21010010013000689	2	1.3.2.18.001.003.001	Rambu-rambu Lalin Darat lainnya	314	2017	Lokal	-				Pembelian	1	6.345.274,00	Ngadiluwih-Matesih-PJU Wilayah Selatan	
885	21010010013000690	2	1.3.2.18.001.003.001	Rambu-rambu Lalin Darat lainnya	315	2017	Lokal	-				Pembelian	1	6.345.274,00	Ngadiluwih-Matesih-PJU Wilayah Selatan	
886	21010010013000691	2	1.3.2.18.001.003.001	Rambu-rambu Lalin Darat lainnya	316	2017	Lokal	-				Pembelian	1	6.345.274,00	Ngadiluwih-Matesih-PJU Wilayah Selatan	
887	21010010013000692	2	1.3.2.18.001.003.001	Rambu-rambu Lalin Darat lainnya	317	2017	Lokal	-				Pembelian	1	6.345.274,00	Ngadiluwih-Matesih-PJU Wilayah Selatan	
888	21010010013000693	2	1.3.2.18.001.003.001	Rambu-rambu Lalin Darat lainnya	318	2017	Lokal	-				Pembelian	1	6.345.274,00	Matesih-Karangpandan-PJU Wilayah Selatan	
889	21010010013000694	2	1.3.2.18.001.003.001	Rambu-rambu Lalin Darat lainnya	319	2017	Lokal	-				Pembelian	1	6.345.274,00	Matesih-Karangpandan-PJU Wilayah Selatan	
890	21010010013000695	2	1.3.2.18.001.003.001	Rambu-rambu Lalin Darat lainnya	320	2017	Lokal	-				Pembelian	1	6.345.274,00	Matesih-Karangpandan-PJU Wilayah Selatan	
891	21010010013000696	2	1.3.2.18.001.003.001	Rambu-rambu Lalin Darat lainnya	321	2017	Lokal	-				Pembelian	1	6.345.274,00	Matesih-Karangpandan-PJU Wilayah Selatan	
892	21010010013000697	2	1.3.2.18.001.003.001	Rambu-rambu Lalin Darat lainnya	322	2017	Lokal	-				Pembelian	1	6.345.274,00	Matesih-Karangpandan-PJU Wilayah Selatan	
893	21010010013000698	2	1.3.2.18.001.003.001	Rambu-rambu Lalin Darat lainnya	323	2017	Lokal	-				Pembelian	1	6.345.274,00	Matesih-Karangpandan-PJU Wilayah Selatan	
894	21010010013000699	2	1.3.2.18.001.003.001	Rambu-rambu Lalin Darat lainnya	324	2017	Lokal	-				Pembelian	1	6.345.274,00	Matesih-Karangpandan-PJU Wilayah Selatan	
895	21010010013000700	2	1.3.2.18.001.003.001	Rambu-rambu Lalin Darat lainnya	325	2017	Lokal	-				Pembelian	1	6.345.274,00	Matesih-Karangpandan-PJU Wilayah Selatan	
896	21010010013000701	2	1.3.2.18.001.003.001	Rambu-rambu Lalin Darat lainnya	326	2017	Lokal	-				Pembelian	1	6.345.274,00	Matesih-Karangpandan-PJU Wilayah Selatan	
897	21010010013000702	2	1.3.2.18.001.003.001	Rambu-rambu Lalin Darat lainnya	327	2017	Lokal	-				Pembelian	1	6.345.274,00	Sukosari-Jumantono-PJU Wilayah Selatan	
898	21010010013000703	2	1.3.2.18.001.003.001	Rambu-rambu Lalin Darat lainnya	328	2017	Lokal	-				Pembelian	1	6.345.274,00	Sukosari-Jumantono-PJU Wilayah Selatan	
899	21010010013000704	2	1.3.2.18.001.003.001	Rambu-rambu Lalin Darat lainnya	329	2017	Lokal	-				Pembelian	1	6.345.274,00	Sukosari-Jumantono-PJU Wilayah Selatan	
900	21010010013000705	2	1.3.2.18.001.003.001	Rambu-rambu Lalin Darat lainnya	330	2017	Lokal	-				Pembelian	1	6.345.274,00	Sukosari-Jumantono-PJU Wilayah Selatan	
901	21010010013000706	2	1.3.2.18.001.003.001	Rambu-rambu Lalin Darat lainnya	331	2017	Lokal	-				Pembelian	1	6.345.274,00	Sukosari-Jumantono-PJU Wilayah Selatan	

No	IDPemda	Barang				Tahun	Merk/Alamat	Type/Penggunaan	Dokumen Sertifikat/ Rangka/ Mesin	Bahan	Ukuran Barang/Konstruksi	Satuan	Asal-Usul	Jumlah		Keterangan
		KIB	Kode Barang	Nama Barang	Reg									Brg	Harga	
														2.035	48.337.420.520,00	
902	21010010013000707	2	1.3.2.18.001.003.001	Rambu-rambu Lalin Darat lainnya	332	2017	Lokal	-				Pembelian	1	6.345.274,00	Sukosari-Jumantono-PJU Wilayah Selatan	
903	21010010013000708	2	1.3.2.18.001.003.001	Rambu-rambu Lalin Darat lainnya	333	2017	Lokal	-				Pembelian	1	6.345.274,00	Sukosari-Jumantono-PJU Wilayah Selatan	
904	21010010013000709	2	1.3.2.18.001.003.001	Rambu-rambu Lalin Darat lainnya	334	2017	Lokal	-				Pembelian	1	6.345.274,00	Sukosari-Jumantono-PJU Wilayah Selatan	
905	21010010013000710	2	1.3.2.18.001.003.001	Rambu-rambu Lalin Darat lainnya	335	2017	Lokal	-				Pembelian	1	6.345.274,00	Sukosari-Jumantono-PJU Wilayah Selatan	
906	21010010013000711	2	1.3.2.18.001.003.001	Rambu-rambu Lalin Darat lainnya	336	2017	Lokal	-				Pembelian	1	6.345.274,00	Sukosari-Jumantono-PJU Wilayah Selatan	
907	21010010013000712	2	1.3.2.18.001.003.001	Rambu-rambu Lalin Darat lainnya	337	2017	Lokal	-				Pembelian	1	6.345.274,00	Sukosari-Jumantono-PJU Wilayah Selatan	
908	21010010013000713	2	1.3.2.18.001.003.001	Rambu-rambu Lalin Darat lainnya	338	2017	Lokal	-				Pembelian	1	6.345.274,00	Sukosari-Jumantono-PJU Wilayah Selatan	
909	21010010013000714	2	1.3.2.18.001.003.001	Rambu-rambu Lalin Darat lainnya	339	2017	Lokal	-				Pembelian	1	6.345.274,00	Sukosari-Jumantono-PJU Wilayah Selatan	
910	21010010013000715	2	1.3.2.18.001.003.001	Rambu-rambu Lalin Darat lainnya	340	2017	Lokal	-				Pembelian	1	6.345.274,00	Sukosari-Jumantono-PJU Wilayah Selatan	
911	21010010013000716	2	1.3.2.18.001.003.001	Rambu-rambu Lalin Darat lainnya	341	2017	Lokal	-				Pembelian	1	6.345.274,00	Sukosari-Jumantono-PJU Wilayah Selatan	
912	21010010013000717	2	1.3.2.18.001.003.001	Rambu-rambu Lalin Darat lainnya	342	2017	Lokal	-				Pembelian	1	6.345.274,00	Sukosari-Jumantono-PJU Wilayah Selatan	
913	21010010013000718	2	1.3.2.18.001.003.001	Rambu-rambu Lalin Darat lainnya	343	2017	Lokal	-				Pembelian	1	6.345.274,00	Sukosari-Jumantono-PJU Wilayah Selatan	
914	21010010013000719	2	1.3.2.18.001.003.001	Rambu-rambu Lalin Darat lainnya	344	2017	Lokal	-				Pembelian	1	6.345.274,00	Sukosari-Jumantono-PJU Wilayah Selatan	
915	21010010013000720	2	1.3.2.18.001.003.001	Rambu-rambu Lalin Darat lainnya	345	2017	Lokal	-				Pembelian	1	6.345.274,00	Sukosari-Jumantono-PJU Wilayah Selatan	
916	21010010013000721	2	1.3.2.18.001.003.001	Rambu-rambu Lalin Darat lainnya	346	2017	Lokal	-				Pembelian	1	5.873.914,00	Jumantono-Matesih-PJU Wilayah Selatan	
917	21010010013000722	2	1.3.2.18.001.003.001	Rambu-rambu Lalin Darat lainnya	347	2017	Lokal	-				Pembelian	1	5.873.914,00	Jumantono-Matesih-PJU Wilayah Selatan	
918	21010010013000723	2	1.3.2.18.001.003.001	Rambu-rambu Lalin Darat lainnya	348	2017	Lokal	-				Pembelian	1	5.873.914,00	Jumantono-Matesih-PJU Wilayah Selatan	
919	21010010013000724	2	1.3.2.18.001.003.001	Rambu-rambu Lalin Darat lainnya	349	2017	Lokal	-				Pembelian	1	5.873.914,00	Jumantono-Matesih-PJU Wilayah Selatan	
920	21010010013000725	2	1.3.2.18.001.003.001	Rambu-rambu Lalin Darat lainnya	350	2017	Lokal	-				Pembelian	1	5.873.914,00	Jumantono-Matesih-PJU Wilayah Selatan	
921	21010010013000726	2	1.3.2.18.001.003.001	Rambu-rambu Lalin Darat lainnya	351	2017	Lokal	-				Pembelian	1	5.873.914,00	Jumantono-Matesih-PJU Wilayah Selatan	
922	21010010013000727	2	1.3.2.18.001.003.001	Rambu-rambu Lalin Darat lainnya	352	2017	Lokal	-				Pembelian	1	5.873.914,00	Jumantono-Matesih-PJU Wilayah Selatan	
923	21010010013000728	2	1.3.2.18.001.003.001	Rambu-rambu Lalin Darat lainnya	353	2017	Lokal	-				Pembelian	1	5.873.914,00	Jumantono-Matesih-PJU Wilayah Selatan	
924	21010010013000729	2	1.3.2.18.001.003.001	Rambu-rambu Lalin Darat lainnya	354	2017	Lokal	-				Pembelian	1	5.873.914,00	Jumantono-Matesih-PJU Wilayah Selatan	
925	21010010013000730	2	1.3.2.18.001.003.001	Rambu-rambu Lalin Darat lainnya	355	2017	Lokal	-				Pembelian	1	5.873.914,00	Jumantono-Matesih-PJU Wilayah Selatan	
926	21010010013000731	2	1.3.2.18.001.003.001	Rambu-rambu Lalin Darat lainnya	356	2017	Lokal	-				Pembelian	1	5.873.914,00	Jumantono-Matesih-PJU Wilayah Selatan	
927	21010010013000732	2	1.3.2.18.001.003.001	Rambu-rambu Lalin Darat lainnya	357	2017	Lokal	-				Pembelian	1	5.873.914,00	Jumantono-Matesih-PJU Wilayah Selatan	
928	21010010013000733	2	1.3.2.18.001.003.001	Rambu-rambu Lalin Darat lainnya	358	2017	Lokal	-				Pembelian	1	5.873.914,00	Jumantono-Matesih-PJU Wilayah Selatan	
929	21010010013000734	2	1.3.2.18.001.003.001	Rambu-rambu Lalin Darat lainnya	359	2017	Lokal	-				Pembelian	1	5.873.914,00	Jumantono-Matesih-PJU Wilayah Selatan	
930	21010010013000735	2	1.3.2.18.001.003.001	Rambu-rambu Lalin Darat lainnya	360	2017	Lokal	-				Pembelian	1	5.873.914,00	Jumantono-Ngadiluwih-PJU Wilayah Selatan	
931	21010010013000736	2	1.3.2.18.001.003.001	Rambu-rambu Lalin Darat lainnya	361	2017	Lokal	-				Pembelian	1	5.873.914,00	Jumantono-Ngadiluwih-PJU Wilayah Selatan	
932	21010010013000737	2	1.3.2.18.001.003.001	Rambu-rambu Lalin Darat lainnya	362	2017	Lokal	-				Pembelian	1	5.873.914,00	Jumantono-Ngadiluwih-PJU Wilayah Selatan	
933	21010010013000738	2	1.3.2.18.001.003.001	Rambu-rambu Lalin Darat lainnya	363	2017	Lokal	-				Pembelian	1	5.873.914,00	Jumapolo-Jumantono-PJU Wilayah Selatan	
934	21010010013000739	2	1.3.2.18.001.003.001	Rambu-rambu Lalin Darat lainnya	364	2017	Lokal	-				Pembelian	1	5.873.914,00	Jumapolo-Jumantono-PJU Wilayah Selatan	

No	IDPemda	Barang				Tahun	Merk/Alamat	Type/Penggunaan	Dokumen Sertifikat/ Rangka/ Mesin	Bahan	Ukuran Barang/Konstruksi	Satuan	Asal-Usul	Jumlah		Keterangan
		KIB	Kode Barang	Nama Barang	Reg									Brg	Harga	
														2.035	48.337.420.520,00	
935	21010010013000740	2	1.3.2.18.001.003.001	Rambu-rambu Lalin Darat lainnya	365	2017	Lokal	-				Pembelian	1	5.873.914,00	Jumapolo-Jumantono-PJU Wilayah Selatan	
936	21010010013000741	2	1.3.2.18.001.003.001	Rambu-rambu Lalin Darat lainnya	366	2017	Lokal	-				Pembelian	1	5.873.914,00	Jumapolo-Jumantono-PJU Wilayah Selatan	
937	21010010013000742	2	1.3.2.18.001.003.001	Rambu-rambu Lalin Darat lainnya	367	2017	Lokal	-				Pembelian	1	5.873.914,00	Jumapolo-Jumantono-PJU Wilayah Selatan	
938	21010010013000743	2	1.3.2.18.001.003.001	Rambu-rambu Lalin Darat lainnya	368	2017	Lokal	-				Pembelian	1	5.873.914,00	Jumapolo-Jumantono-PJU Wilayah Selatan	
939	21010010013000744	2	1.3.2.18.001.003.001	Rambu-rambu Lalin Darat lainnya	369	2017	Lokal	-				Pembelian	1	5.873.914,00	Jumapolo-Jumantono-PJU Wilayah Selatan	
940	21010010013000745	2	1.3.2.18.001.003.001	Rambu-rambu Lalin Darat lainnya	370	2017	Lokal	-				Pembelian	1	5.873.914,00	Jumapolo-Jumantono-PJU Wilayah Selatan	
941	21010010013000746	2	1.3.2.18.001.003.001	Rambu-rambu Lalin Darat lainnya	371	2017	Lokal	-				Pembelian	1	5.873.914,00	Jumapolo-Jumantono-PJU Wilayah Selatan	
942	21010010013000747	2	1.3.2.18.001.003.001	Rambu-rambu Lalin Darat lainnya	372	2017	Lokal	-				Pembelian	1	5.873.914,00	Jumapolo-Jumantono-PJU Wilayah Selatan	
943	21010010013000748	2	1.3.2.18.001.003.001	Rambu-rambu Lalin Darat lainnya	373	2017	Lokal	-				Pembelian	1	6.345.557,00	Jumapolo-Tlobosempon-PJU Wilayah Selatan	
944	21010010013000749	2	1.3.2.18.001.003.001	Rambu-rambu Lalin Darat lainnya	374	2017	Lokal	-				Pembelian	1	5.873.914,00	Jatipuro-Jatiyoso-PJU Wilayah Selatan	
945	21010010013000750	2	1.3.2.18.001.003.001	Rambu-rambu Lalin Darat lainnya	375	2017	Lokal	-				Pembelian	1	5.873.914,00	Jatipuro-Jatiyoso-PJU Wilayah Selatan	
946	21010010013000751	2	1.3.2.18.001.003.001	Rambu-rambu Lalin Darat lainnya	376	2017	Lokal	-				Pembelian	1	5.873.914,00	Jatipuro-Jatiyoso-PJU Wilayah Selatan	
947	21010010013000752	2	1.3.2.18.001.003.001	Rambu-rambu Lalin Darat lainnya	377	2017	Lokal	-				Pembelian	1	5.873.914,00	Jatipuro-Jatiyoso-PJU Wilayah Selatan	
948	21010010013000753	2	1.3.2.18.001.003.001	Rambu-rambu Lalin Darat lainnya	378	2017	Lokal	-				Pembelian	1	5.873.914,00	Jatipuro-Jatiyoso-PJU Wilayah Selatan	
949	21010010013000754	2	1.3.2.18.001.003.001	Rambu-rambu Lalin Darat lainnya	379	2017	Lokal	-				Pembelian	1	5.873.914,00	Jatipuro-Jatiyoso-PJU Wilayah Selatan	
950	21010010013000755	2	1.3.2.18.001.003.001	Rambu-rambu Lalin Darat lainnya	380	2017	Lokal	-				Pembelian	1	5.873.914,00	Jatipuro-Jatiyoso-PJU Wilayah Selatan	
951	21010010013000756	2	1.3.2.18.001.003.001	Rambu-rambu Lalin Darat lainnya	381	2017	Lokal	-				Pembelian	1	5.873.914,00	Jatipuro-Jatiyoso-PJU Wilayah Selatan	
952	21010010013000757	2	1.3.2.18.001.003.001	Rambu-rambu Lalin Darat lainnya	382	2017	Lokal	-				Pembelian	1	5.873.914,00	Jatipuro-Jatiyoso-PJU Wilayah Selatan	
953	21010010013000758	2	1.3.2.18.001.003.001	Rambu-rambu Lalin Darat lainnya	383	2017	Lokal	-				Pembelian	1	5.873.914,00	Jatipuro-Jatiyoso-PJU Wilayah Selatan	
954	21010010013000759	2	1.3.2.18.001.003.001	Rambu-rambu Lalin Darat lainnya	384	2017	Lokal	-				Pembelian	1	5.873.914,00	Jatipuro-Jatiyoso-PJU Wilayah Selatan	
955	21010010013000760	2	1.3.2.18.001.003.001	Rambu-rambu Lalin Darat lainnya	385	2017	Lokal	-				Pembelian	1	5.873.914,00	Jatipuro-Jatiyoso-PJU Wilayah Selatan	
956	21010010013000761	2	1.3.2.18.001.003.001	Rambu-rambu Lalin Darat lainnya	386	2017	Lokal	-				Pembelian	1	5.873.914,00	Jatipuro-Jatiyoso-PJU Wilayah Selatan	
957	21010010013000762	2	1.3.2.18.001.003.001	Rambu-rambu Lalin Darat lainnya	387	2017	Lokal	-				Pembelian	1	5.873.914,00	Jatipuro-Jatiyoso-PJU Wilayah Selatan	
958	21010010013000763	2	1.3.2.18.001.003.001	Rambu-rambu Lalin Darat lainnya	388	2017	Lokal	-				Pembelian	1	5.873.914,00	Jatiyoso-Beruk-PJU Wilayah Selatan	
959	21010010013000764	2	1.3.2.18.001.003.001	Rambu-rambu Lalin Darat lainnya	389	2017	Lokal	-				Pembelian	1	5.873.914,00	Jatiyoso-Beruk-PJU Wilayah Selatan	
960	21010010013000765	2	1.3.2.18.001.003.001	Rambu-rambu Lalin Darat lainnya	390	2017	Lokal	-				Pembelian	1	5.873.914,00	Jatiyoso-Beruk-PJU Wilayah Selatan	
961	21010010013000766	2	1.3.2.18.001.003.001	Rambu-rambu Lalin Darat lainnya	391	2017	Lokal	-				Pembelian	1	5.873.914,00	Jatiyoso-Beruk-PJU Wilayah Selatan	
962	21010010013000767	2	1.3.2.18.001.003.001	Rambu-rambu Lalin Darat lainnya	392	2017	Lokal	-				Pembelian	1	5.873.914,00	Jatiyoso-Beruk-PJU Wilayah Selatan	
963	21010010013000768	2	1.3.2.18.001.003.001	Rambu-rambu Lalin Darat lainnya	393	2017	Lokal	-				Pembelian	1	5.873.914,00	Sepanjang-Beruk-PJU Wilayah Selatan	
964	21010010013000769	2	1.3.2.18.001.003.001	Rambu-rambu Lalin Darat lainnya	394	2017	Lokal	-				Pembelian	1	5.873.914,00	Sepanjang-Beruk-PJU Wilayah Selatan	
965	21010010013000770	2	1.3.2.18.001.003.001	Rambu-rambu Lalin Darat lainnya	395	2017	Lokal	-				Pembelian	1	5.873.914,00	Sepanjang-Beruk-PJU Wilayah Selatan	
966	21010010013000771	2	1.3.2.18.001.003.001	Rambu-rambu Lalin Darat lainnya	396	2017	Lokal	-				Pembelian	1	5.873.914,00	Sepanjang-Beruk-PJU Wilayah Selatan	
967	21010010013000772	2	1.3.2.18.001.003.001	Rambu-rambu Lalin Darat lainnya	397	2017	Lokal	-				Pembelian	1	5.873.914,00	Sepanjang-Beruk-PJU Wilayah Selatan	

No	IDPemda	Barang				Tahun	Merk/Alamat	Type/Penggunaan	Dokumen Sertifikat/ Rangka/ Mesin	Bahan	Ukuran Barang/Konstruksi	Satuan	Asal-Usul	Jumlah		Keterangan
		KIB	Kode Barang	Nama Barang	Reg									Brg	Harga	
														2.035	48.337.420.520,00	
968	21010010013000773	2	1.3.2.18.001.003.001	Rambu-rambu Lalin Darat lainnya	398	2017	Lokal	-				Pembelian	1	5.873.914,00	Sepanjang-Beruk-PJU Wilayah Selatan	
969	21010010013000774	2	1.3.2.18.001.003.001	Rambu-rambu Lalin Darat lainnya	399	2017	Lokal	-				Pembelian	1	5.873.914,00	Sepanjang-Beruk-PJU Wilayah Selatan	
970	21010010013000775	2	1.3.2.18.001.003.001	Rambu-rambu Lalin Darat lainnya	400	2017	Lokal	-				Pembelian	1	5.873.914,00	Sepanjang-Beruk-PJU Wilayah Selatan	
971	21010010013000776	2	1.3.2.18.001.003.001	Rambu-rambu Lalin Darat lainnya	401	2017	Lokal	-				Pembelian	1	5.873.914,00	Sepanjang-Beruk-PJU Wilayah Selatan	
972	21010010013000777	2	1.3.2.18.001.003.001	Rambu-rambu Lalin Darat lainnya	402	2017	Lokal	-				Pembelian	1	5.873.914,00	Sepanjang-Beruk-PJU Wilayah Selatan	
973	21010010013000778	2	1.3.2.18.001.003.001	Rambu-rambu Lalin Darat lainnya	403	2017	Lokal	-				Pembelian	1	5.873.914,00	Sepanjang-Beruk-PJU Wilayah Selatan	
974	21010010013000779	2	1.3.2.18.001.003.001	Rambu-rambu Lalin Darat lainnya	404	2017	Lokal	-				Pembelian	1	5.873.914,00	Sepanjang-Beruk-PJU Wilayah Selatan	
975	21010010013000780	2	1.3.2.18.001.003.001	Rambu-rambu Lalin Darat lainnya	405	2017	Lokal	-				Pembelian	1	5.873.914,00	Sepanjang-Beruk-PJU Wilayah Selatan	
976	21010010013000781	2	1.3.2.18.001.003.001	Rambu-rambu Lalin Darat lainnya	406	2017	Lokal	-				Pembelian	1	5.873.914,00	Sepanjang-Beruk-PJU Wilayah Selatan	
977	21010010013000782	2	1.3.2.18.001.003.001	Rambu-rambu Lalin Darat lainnya	407	2017	Lokal	-				Pembelian	1	5.873.914,00	Sepanjang-Beruk-PJU Wilayah Selatan	
978	21010010013000783	2	1.3.2.18.001.003.001	Rambu-rambu Lalin Darat lainnya	408	2017	Lokal	-				Pembelian	1	5.873.914,00	Sepanjang-Beruk-PJU Wilayah Selatan	
979	21010010013000784	2	1.3.2.18.001.003.001	Rambu-rambu Lalin Darat lainnya	409	2017	Lokal	-				Pembelian	1	5.873.914,00	Sepanjang-Beruk-PJU Wilayah Selatan	
980	21010010013000785	2	1.3.2.18.001.003.001	Rambu-rambu Lalin Darat lainnya	410	2017	Lokal	-				Pembelian	1	5.873.914,00	Sepanjang-Beruk-PJU Wilayah Selatan	
981	21010010013000786	2	1.3.2.18.001.003.001	Rambu-rambu Lalin Darat lainnya	411	2017	Lokal	-				Pembelian	1	5.873.914,00	Sepanjang-Beruk-PJU Wilayah Selatan	
982	21010010013000787	2	1.3.2.18.001.003.001	Rambu-rambu Lalin Darat lainnya	412	2017	Lokal	-				Pembelian	1	5.873.914,00	Sepanjang-Beruk-PJU Wilayah Selatan	
983	21010010013000788	2	1.3.2.18.001.003.001	Rambu-rambu Lalin Darat lainnya	413	2017	Lokal	-				Pembelian	1	5.873.914,00	Sepanjang-Beruk-PJU Wilayah Selatan	
984	21010010013000789	2	1.3.2.18.001.003.001	Rambu-rambu Lalin Darat lainnya	414	2017	Lokal	-				Pembelian	1	5.873.914,00	Sepanjang-Beruk-PJU Wilayah Selatan	
985	21010010013000790	2	1.3.2.18.001.003.001	Rambu-rambu Lalin Darat lainnya	415	2017	Lokal	-				Pembelian	1	5.873.914,00	Sepanjang-Beruk-PJU Wilayah Selatan	
986	21010010013000791	2	1.3.2.18.001.003.001	Rambu-rambu Lalin Darat lainnya	416	2017	Lokal	-				Pembelian	1	5.873.914,00	Sepanjang-Beruk-PJU Wilayah Selatan	
987	21010010013000792	2	1.3.2.18.001.003.001	Rambu-rambu Lalin Darat lainnya	417	2017	Lokal	-				Pembelian	1	5.873.914,00	Sepanjang-Beruk-PJU Wilayah Selatan	
988	21010010013000793	2	1.3.2.18.001.003.001	Rambu-rambu Lalin Darat lainnya	418	2017	Lokal	-				Pembelian	1	5.873.914,00	Sepanjang-Beruk-PJU Wilayah Selatan	
989	21010010013000794	2	1.3.2.18.001.003.001	Rambu-rambu Lalin Darat lainnya	419	2017	Lokal	-				Pembelian	1	5.873.914,00	Sepanjang-Beruk-PJU Wilayah Selatan	
990	21010010013000795	2	1.3.2.18.001.003.001	Rambu-rambu Lalin Darat lainnya	420	2017	Lokal	-				Pembelian	1	5.873.914,00	Sepanjang-Beruk-PJU Wilayah Selatan	
991	21010010013000796	2	1.3.2.18.001.003.001	Rambu-rambu Lalin Darat lainnya	421	2017	Lokal	-				Pembelian	1	5.873.914,00	Sepanjang-Beruk-PJU Wilayah Selatan	
992	21010010013000797	2	1.3.2.18.001.003.001	Rambu-rambu Lalin Darat lainnya	422	2017	Lokal	-				Pembelian	1	5.873.914,00	Sepanjang-Beruk-PJU Wilayah Selatan	
993	21010010013000798	2	1.3.2.18.001.003.001	Rambu-rambu Lalin Darat lainnya	423	2017	Lokal	-				Pembelian	1	5.873.914,00	Sepanjang-Beruk-PJU Wilayah Selatan	
994	21010010013000799	2	1.3.2.18.001.003.001	Rambu-rambu Lalin Darat lainnya	424	2017	Lokal	-				Pembelian	1	5.873.914,00	Sepanjang-Beruk-PJU Wilayah Selatan	
995	21010010013000800	2	1.3.2.18.001.003.001	Rambu-rambu Lalin Darat lainnya	425	2017	Lokal	-				Pembelian	1	5.873.914,00	Sepanjang-Beruk-PJU Wilayah Selatan	
996	21010010013000801	2	1.3.2.18.001.003.001	Rambu-rambu Lalin Darat lainnya	426	2017	Lokal	-				Pembelian	1	5.873.914,00	Sepanjang-Beruk-PJU Wilayah Selatan	
997	21010010013000802	2	1.3.2.18.001.003.001	Rambu-rambu Lalin Darat lainnya	427	2017	Lokal	-				Pembelian	1	5.873.914,00	Sepanjang-Beruk-PJU Wilayah Selatan	
998	21010010013000803	2	1.3.2.18.001.003.001	Rambu-rambu Lalin Darat lainnya	428	2017	Lokal	-				Pembelian	1	5.873.914,00	Sepanjang-Beruk-PJU Wilayah Selatan	
999	21010010013000804	2	1.3.2.18.001.003.001	Rambu-rambu Lalin Darat lainnya	429	2017	Lokal	-				Pembelian	1	5.873.914,00	Sepanjang-Beruk-PJU Wilayah Selatan	
1000	21010010013000805	2	1.3.2.18.001.003.001	Rambu-rambu Lalin Darat lainnya	430	2017	Lokal	-				Pembelian	1	5.873.914,00	Jatiyoso-Wonokeling-PJU Wilayah Selatan	

No	IDPemda	Barang				Tahun	Merk/Alamat	Type/Penggunaan	Dokumen Sertifikat/ Rangka/ Mesin	Bahan	Ukuran Barang/Konstruksi	Satuan	Asal-Usul	Jumlah		Keterangan
		KIB	Kode Barang	Nama Barang	Reg									Brg	Harga	
														2.035	48.337.420.520,00	
1001	21010010013000806	2	1.3.2.18.001.003.001	Rambu-rambu Lalin Darat lainnya	431	2017	Lokal	-				Pembelian	1	5.873.914,00	Jatijoso-Wonokeling-PJU Wilayah Selatan	
1002	21010010013000807	2	1.3.2.18.001.003.001	Rambu-rambu Lalin Darat lainnya	432	2017	Lokal	-				Pembelian	1	6.345.274,00	Sembuh-Jumapolo-PJU Wilayah Selatan	
1003	21010010013000808	2	1.3.2.18.001.003.001	Rambu-rambu Lalin Darat lainnya	433	2017	Lokal	-				Pembelian	1	6.345.274,00	Sembuh-Jumapolo-PJU Wilayah Selatan	
1004	21010010013000809	2	1.3.2.18.001.003.001	Rambu-rambu Lalin Darat lainnya	434	2017	Lokal	-				Pembelian	1	6.345.274,00	Sembuh-Jumapolo-PJU Wilayah Selatan	
1005	21010010013000810	2	1.3.2.18.001.003.001	Rambu-rambu Lalin Darat lainnya	435	2017	Lokal	-				Pembelian	1	5.873.914,00	Depok-Punukan-PJU Wilayah Selatan	
1006	21010010013000811	2	1.3.2.18.001.003.001	Rambu-rambu Lalin Darat lainnya	436	2017	Lokal	-				Pembelian	1	5.873.914,00	Depok-Punukan-PJU Wilayah Selatan	
1007	21010010013000812	2	1.3.2.18.001.003.001	Rambu-rambu Lalin Darat lainnya	437	2017	Lokal	-				Pembelian	1	5.873.914,00	Depok-Punukan-PJU Wilayah Selatan	
1008	21010010013000813	2	1.3.2.18.001.003.001	Rambu-rambu Lalin Darat lainnya	438	2017	Lokal	-				Pembelian	1	5.873.914,00	Depok-Punukan-PJU Wilayah Selatan	
1009	21010010013000814	2	1.3.2.18.001.003.001	Rambu-rambu Lalin Darat lainnya	439	2017	Lokal	-				Pembelian	1	5.873.914,00	Depok-Punukan-PJU Wilayah Selatan	
1010	21010010013000815	2	1.3.2.18.001.003.001	Rambu-rambu Lalin Darat lainnya	440	2017	Lokal	-				Pembelian	1	5.873.914,00	Depok-Punukan-PJU Wilayah Selatan	
1011	21010010013000816	2	1.3.2.18.001.003.001	Rambu-rambu Lalin Darat lainnya	441	2017	Lokal	-				Pembelian	1	5.873.914,00	Depok-Punukan-PJU Wilayah Selatan	
1012	21010010013000817	2	1.3.2.18.001.003.001	Rambu-rambu Lalin Darat lainnya	442	2017	Lokal	-				Pembelian	1	5.873.914,00	Depok-Punukan-PJU Wilayah Selatan	
1013	21010010013000818	2	1.3.2.18.001.003.001	Rambu-rambu Lalin Darat lainnya	443	2017	Lokal	-				Pembelian	1	5.873.914,00	Depok-Punukan-PJU Wilayah Selatan	
1014	21010010013000819	2	1.3.2.18.001.003.001	Rambu-rambu Lalin Darat lainnya	444	2017	Lokal	-				Pembelian	1	6.345.274,00	Ocak Acik-Kayuapak-PJU Wilayah Selatan	
1015	21010010013000820	2	1.3.2.18.001.003.001	Rambu-rambu Lalin Darat lainnya	445	2017	Lokal	-				Pembelian	1	6.345.274,00	Ocak Acik-Kayuapak-PJU Wilayah Selatan	
1016	21010010013000821	2	1.3.2.18.001.003.001	Rambu-rambu Lalin Darat lainnya	446	2017	Lokal	-				Pembelian	1	6.345.274,00	Ocak Acik-Kayuapak-PJU Wilayah Selatan	
1017	21010010013000822	2	1.3.2.18.001.003.001	Rambu-rambu Lalin Darat lainnya	447	2017	Lokal	-				Pembelian	1	6.345.274,00	Ocak Acik-Kayuapak-PJU Wilayah Selatan	
1018	21010010013000823	2	1.3.2.18.001.003.001	Rambu-rambu Lalin Darat lainnya	448	2017	Lokal	-				Pembelian	1	6.345.274,00	Ocak Acik-Kayuapak-PJU Wilayah Selatan	
1019	21010010013000824	2	1.3.2.18.001.003.001	Rambu-rambu Lalin Darat lainnya	449	2017	Lokal	-				Pembelian	1	6.345.274,00	Ocak Acik-Kayuapak-PJU Wilayah Selatan	
1020	21010010013000825	2	1.3.2.18.001.003.001	Rambu-rambu Lalin Darat lainnya	450	2017	Lokal	-				Pembelian	1	6.345.274,00	Ocak Acik-Kayuapak-PJU Wilayah Selatan	
1021	21010010013000826	2	1.3.2.18.001.003.001	Rambu-rambu Lalin Darat lainnya	451	2017	Lokal	-				Pembelian	1	6.345.274,00	Ocak Acik-Kayuapak-PJU Wilayah Selatan	
1022	21010010013000827	2	1.3.2.18.001.003.001	Rambu-rambu Lalin Darat lainnya	452	2017	Lokal	-				Pembelian	1	6.345.274,00	Ocak Acik-Kayuapak-PJU Wilayah Selatan	
1023	21010010013000828	2	1.3.2.18.001.003.001	Rambu-rambu Lalin Darat lainnya	453	2017	Lokal	-				Pembelian	1	16.452.915,00	Jalan Lawu/Papahan-Buk Siwaluh-PJU Jalan Lawu	
1024	21010010013000829	2	1.3.2.18.001.003.001	Rambu-rambu Lalin Darat lainnya	454	2017	Lokal	-				Pembelian	1	16.452.915,00	Jalan Lawu/Papahan-Buk Siwaluh-PJU Jalan Lawu	
1025	21010010013000830	2	1.3.2.18.001.003.001	Rambu-rambu Lalin Darat lainnya	455	2017	Lokal	-				Pembelian	1	16.452.915,00	Jalan Lawu/Papahan-Buk Siwaluh-PJU Jalan Lawu	
1026	21010010013000831	2	1.3.2.18.001.003.001	Rambu-rambu Lalin Darat lainnya	456	2017	Lokal	-				Pembelian	1	16.452.915,00	Jalan Lawu/Papahan-Buk Siwaluh-PJU Jalan Lawu	
1027	21010010013000832	2	1.3.2.18.001.003.001	Rambu-rambu Lalin Darat lainnya	457	2017	Lokal	-				Pembelian	1	16.452.915,00	Jalan Lawu/Papahan-Buk Siwaluh-PJU Jalan Lawu	
1028	21010010013000833	2	1.3.2.18.001.003.001	Rambu-rambu Lalin Darat lainnya	458	2017	Lokal	-				Pembelian	1	16.452.915,00	Jalan Lawu/Papahan-Buk Siwaluh-PJU Jalan Lawu	
1029	21010010013000834	2	1.3.2.18.001.003.001	Rambu-rambu Lalin Darat lainnya	459	2017	Lokal	-				Pembelian	1	16.452.915,00	Jalan Lawu/Papahan-Buk Siwaluh-PJU Jalan Lawu	

No	IDPemda	Barang				Tahun	Merk/Alamat	Type/Penggunaan	Dokumen Sertifikat/ Rangka/ Mesin	Bahan	Ukuran Barang/Konstruksi	Satuan	Asal-Usul	Jumlah		Keterangan
		KIB	Kode Barang	Nama Barang	Reg									Brg	Harga	
													2.035	48.337.420.520,00		
1030	21010010013000835	2	1.3.2.18.001.003.001	Rambu-rambu Lain Darat lainnya	460	2017	Lokal	-				Pembelian	1	16.452.915,00	Jalan Lawu/Papahan-Buk Siwaluh-PJU Jalan Lawu	
1031	21010010013000836	2	1.3.2.18.001.003.001	Rambu-rambu Lain Darat lainnya	461	2017	Lokal	-				Pembelian	1	16.452.915,00	Jalan Lawu/Papahan-Buk Siwaluh-PJU Jalan Lawu	
1032	21010010013000837	2	1.3.2.18.001.003.001	Rambu-rambu Lain Darat lainnya	462	2017	Lokal	-				Pembelian	1	16.452.915,00	Jalan Lawu/Papahan-Buk Siwaluh-PJU Jalan Lawu	
1033	21010010013000838	2	1.3.2.18.001.003.001	Rambu-rambu Lain Darat lainnya	463	2017	Lokal	-				Pembelian	1	16.452.915,00	Jalan Lawu/Papahan-Buk Siwaluh-PJU Jalan Lawu	
1034	21010010013000839	2	1.3.2.18.001.003.001	Rambu-rambu Lain Darat lainnya	464	2017	Lokal	-				Pembelian	1	16.452.915,00	Jalan Lawu/Papahan-Buk Siwaluh-PJU Jalan Lawu	
1035	21010010013000840	2	1.3.2.18.001.003.001	Rambu-rambu Lain Darat lainnya	465	2017	Lokal	-				Pembelian	1	16.452.915,00	Jalan Lawu/Papahan-Buk Siwaluh-PJU Jalan Lawu	
1036	21010010013000841	2	1.3.2.18.001.003.001	Rambu-rambu Lain Darat lainnya	466	2017	Lokal	-				Pembelian	1	16.452.915,00	Jalan Lawu/Papahan-Buk Siwaluh-PJU Jalan Lawu	
1037	21010010013000842	2	1.3.2.18.001.003.001	Rambu-rambu Lain Darat lainnya	467	2017	Lokal	-				Pembelian	1	16.452.915,00	Jalan Lawu/Papahan-Buk Siwaluh-PJU Jalan Lawu	
1038	21010010013000843	2	1.3.2.18.001.003.001	Rambu-rambu Lain Darat lainnya	468	2017	Lokal	-				Pembelian	1	16.452.915,00	Jalan Lawu/Papahan-Buk Siwaluh-PJU Jalan Lawu	
1039	21010010013000844	2	1.3.2.18.001.003.001	Rambu-rambu Lain Darat lainnya	469	2017	Lokal	-				Pembelian	1	16.452.915,00	Jalan Lawu/Papahan-Buk Siwaluh-PJU Jalan Lawu	
1040	21010010013000845	2	1.3.2.18.001.003.001	Rambu-rambu Lain Darat lainnya	470	2017	Lokal	-				Pembelian	1	16.452.915,00	Jalan Lawu/Papahan-Buk Siwaluh-PJU Jalan Lawu	
1041	21010010013000846	2	1.3.2.18.001.003.001	Rambu-rambu Lain Darat lainnya	471	2017	Lokal	-				Pembelian	1	16.452.915,00	Jalan Lawu/Papahan-Buk Siwaluh-PJU Jalan Lawu	
1042	21010010013000847	2	1.3.2.18.001.003.001	Rambu-rambu Lain Darat lainnya	472	2017	Lokal	-				Pembelian	1	16.452.915,00	Jalan Lawu/Papahan-Buk Siwaluh-PJU Jalan Lawu	
1043	21010010013000848	2	1.3.2.18.001.003.001	Rambu-rambu Lain Darat lainnya	473	2017	Lokal	-				Pembelian	1	16.452.915,00	Jalan Lawu/Papahan-Buk Siwaluh-PJU Jalan Lawu	
1044	21010010013000849	2	1.3.2.18.001.003.001	Rambu-rambu Lain Darat lainnya	474	2017	Lokal	-				Pembelian	1	16.452.915,00	Jalan Lawu/Papahan-Buk Siwaluh-PJU Jalan Lawu	
1045	21010010013000850	2	1.3.2.18.001.003.001	Rambu-rambu Lain Darat lainnya	475	2017	Lokal	-				Pembelian	1	16.452.915,00	Jalan Lawu/Papahan-Buk Siwaluh-PJU Jalan Lawu	
1046	21010010013000851	2	1.3.2.18.001.003.001	Rambu-rambu Lain Darat lainnya	476	2017	Lokal	-				Pembelian	1	16.452.915,00	Jalan Lawu/Papahan-Buk Siwaluh-PJU Jalan Lawu	
1047	21010010013000852	2	1.3.2.18.001.003.001	Rambu-rambu Lain Darat lainnya	477	2017	Lokal	-				Pembelian	1	16.452.915,00	Jalan Lawu/Papahan-Buk Siwaluh-PJU Jalan Lawu	
1048	21010010013000853	2	1.3.2.18.001.003.001	Rambu-rambu Lain Darat lainnya	478	2017	Lokal	-				Pembelian	1	16.452.915,00	Jalan Lawu/Papahan-Buk Siwaluh-PJU Jalan Lawu	
1049	21010010013000854	2	1.3.2.18.001.003.001	Rambu-rambu Lain Darat lainnya	479	2017	Lokal	-				Pembelian	1	16.452.915,00	Jalan Lawu/Papahan-Buk Siwaluh-PJU Jalan Lawu	
1050	21010010013000855	2	1.3.2.18.001.003.001	Rambu-rambu Lain Darat lainnya	480	2017	Lokal	-				Pembelian	1	16.452.915,00	Jalan Lawu/Papahan-Buk Siwaluh-PJU Jalan Lawu	
1051	21010010013000856	2	1.3.2.18.001.003.001	Rambu-rambu Lain Darat lainnya	481	2017	Lokal	-				Pembelian	1	16.452.915,00	Jalan Lawu/Papahan-Buk Siwaluh-PJU Jalan Lawu	

No	IDPemda	Barang				Tahun	Merk/Alamat	Type/Penggunaan	Dokumen Sertifikat/ Rangka/ Mesin	Bahan	Ukuran Barang/Konstruksi	Satuan	Asal-Usul	Jumlah		Keterangan
		KIB	Kode Barang	Nama Barang	Reg									Brg	Harga	
													2.035	48.337.420.520,00		
1052	21010010013000857	2	1.3.2.18.001.003.001	Rambu-rambu Lain Darat lainnya	482	2017	Lokal	-				Pembelian	1	16.452.915,00	Jalan Lawu/Papahan-Buk Siwaluh-PJU Jalan Lawu	
1053	21010010013000858	2	1.3.2.18.001.003.001	Rambu-rambu Lain Darat lainnya	483	2017	Lokal	-				Pembelian	1	16.452.915,00	Jalan Lawu/Papahan-Buk Siwaluh-PJU Jalan Lawu	
1054	21010010013000859	2	1.3.2.18.001.003.001	Rambu-rambu Lain Darat lainnya	484	2017	Lokal	-				Pembelian	1	16.452.915,00	Jalan Lawu/Papahan-Buk Siwaluh-PJU Jalan Lawu	
1055	21010010013000860	2	1.3.2.18.001.003.001	Rambu-rambu Lain Darat lainnya	485	2017	Lokal	-				Pembelian	1	16.452.915,00	Jalan Lawu/Papahan-Buk Siwaluh-PJU Jalan Lawu	
1056	21010010013000861	2	1.3.2.18.001.003.001	Rambu-rambu Lain Darat lainnya	486	2017	Lokal	-				Pembelian	1	16.452.915,00	Jalan Lawu/Papahan-Buk Siwaluh-PJU Jalan Lawu	
1057	21010010013000862	2	1.3.2.18.001.003.001	Rambu-rambu Lain Darat lainnya	487	2017	Lokal	-				Pembelian	1	16.452.915,00	Jalan Lawu/Papahan-Buk Siwaluh-PJU Jalan Lawu	
1058	21010010013000863	2	1.3.2.18.001.003.001	Rambu-rambu Lain Darat lainnya	488	2017	Lokal	-				Pembelian	1	16.452.915,00	Jalan Lawu/Papahan-Buk Siwaluh-PJU Jalan Lawu	
1059	21010010013000864	2	1.3.2.18.001.003.001	Rambu-rambu Lain Darat lainnya	489	2017	Lokal	-				Pembelian	1	16.452.915,00	Jalan Lawu/Papahan-Buk Siwaluh-PJU Jalan Lawu	
1060	21010010013000865	2	1.3.2.18.001.003.001	Rambu-rambu Lain Darat lainnya	490	2017	Lokal	-				Pembelian	1	16.452.915,00	Jalan Lawu/Papahan-Buk Siwaluh-PJU Jalan Lawu	
1061	21010010013000866	2	1.3.2.18.001.003.001	Rambu-rambu Lain Darat lainnya	491	2017	Lokal	-				Pembelian	1	16.452.915,00	Jalan Lawu/Papahan-Buk Siwaluh-PJU Jalan Lawu	
1062	21010010013000867	2	1.3.2.18.001.003.001	Rambu-rambu Lain Darat lainnya	492	2017	Lokal	-				Pembelian	1	16.452.915,00	Jalan Lawu/Papahan-Buk Siwaluh-PJU Jalan Lawu	
1063	21010010013000868	2	1.3.2.18.001.003.001	Rambu-rambu Lain Darat lainnya	493	2017	Lokal	-				Pembelian	1	16.452.915,00	Jalan Lawu/Papahan-Buk Siwaluh-PJU Jalan Lawu	
1064	21010010013000869	2	1.3.2.18.001.003.001	Rambu-rambu Lain Darat lainnya	494	2017	Lokal	-				Pembelian	1	16.452.915,00	Jalan Lawu/Papahan-Buk Siwaluh-PJU Jalan Lawu	
1065	21010010013000870	2	1.3.2.18.001.003.001	Rambu-rambu Lain Darat lainnya	495	2017	Lokal	-				Pembelian	1	16.452.915,00	Jalan Lawu/Papahan-Buk Siwaluh-PJU Jalan Lawu	
1066	21010010013000871	2	1.3.2.18.001.003.001	Rambu-rambu Lain Darat lainnya	496	2017	Lokal	-				Pembelian	1	16.452.915,00	Jalan Lawu/Papahan-Buk Siwaluh-PJU Jalan Lawu	
1067	21010010013000872	2	1.3.2.18.001.003.001	Rambu-rambu Lain Darat lainnya	497	2017	Lokal	-				Pembelian	1	16.452.915,00	Jalan Lawu/Papahan-Buk Siwaluh-PJU Jalan Lawu	
1068	21010010013000873	2	1.3.2.18.001.003.001	Rambu-rambu Lain Darat lainnya	498	2017	Lokal	-				Pembelian	1	16.452.915,00	Jalan Lawu/Papahan-Buk Siwaluh-PJU Jalan Lawu	
1069	21010010013000874	2	1.3.2.18.001.003.001	Rambu-rambu Lain Darat lainnya	499	2017	Lokal	-				Pembelian	1	16.452.915,00	Jalan Lawu/Papahan-Buk Siwaluh-PJU Jalan Lawu	
1070	21010010013000875	2	1.3.2.18.001.003.001	Rambu-rambu Lain Darat lainnya	500	2017	Lokal	-				Pembelian	1	16.452.915,00	Jalan Lawu/Papahan-Buk Siwaluh-PJU Jalan Lawu	
1071	21010010013000876	2	1.3.2.18.001.003.001	Rambu-rambu Lain Darat lainnya	501	2017	Lokal	-				Pembelian	1	16.452.915,00	Jalan Lawu/Papahan-Buk Siwaluh-PJU Jalan Lawu	
1072	21010010013000877	2	1.3.2.18.001.003.001	Rambu-rambu Lain Darat lainnya	502	2017	Lokal	-				Pembelian	1	16.452.915,00	Jalan Lawu/Papahan-Buk Siwaluh-PJU Jalan Lawu	
1073	21010010013000878	2	1.3.2.18.001.003.001	Rambu-rambu Lain Darat lainnya	503	2017	Lokal	-				Pembelian	1	16.452.915,00	Jalan Lawu/Papahan-Buk Siwaluh-PJU Jalan Lawu	

No	IDPemda	Barang				Tahun	Merk/Alamat	Type/Penggunaan	Dokumen Sertifikat/ Rangka/ Mesin	Bahan	Ukuran Barang/Konstruksi	Satuan	Asal-Usul	Jumlah		Keterangan
		KIB	Kode Barang	Nama Barang	Reg									Brg	Harga	
													2.035	48.337.420.520,00		
1074	21010010013000879	2	1.3.2.18.001.003.001	Rambu-rambu Lalin Darat lainnya	504	2017	Lokal	-				Pembelian	1	16.452.915,00	Jalan Lawu/Papahan-Buk Siwaluh-PJU Jalan Lawu	
1075	21010010013000880	2	1.3.2.18.001.003.001	Rambu-rambu Lalin Darat lainnya	505	2017	Lokal	-				Pembelian	1	16.452.915,00	Jalan Lawu/Papahan-Buk Siwaluh-PJU Jalan Lawu	
1076	21010010013000881	2	1.3.2.18.001.003.001	Rambu-rambu Lalin Darat lainnya	506	2017	Lokal	-				Pembelian	1	16.452.915,00	Jalan Lawu/Papahan-Buk Siwaluh-PJU Jalan Lawu	
1077	21010010013000882	2	1.3.2.18.001.003.001	Rambu-rambu Lalin Darat lainnya	507	2017	Lokal	-				Pembelian	1	16.452.915,00	Jalan Lawu/Papahan-Buk Siwaluh-PJU Jalan Lawu	
1078	21010010013000883	2	1.3.2.18.001.003.001	Rambu-rambu Lalin Darat lainnya	508	2017	Lokal	-				Pembelian	1	16.452.915,00	Jalan Lawu/Papahan-Buk Siwaluh-PJU Jalan Lawu	
1079	21010010013000884	2	1.3.2.18.001.003.001	Rambu-rambu Lalin Darat lainnya	509	2017	Lokal	-				Pembelian	1	16.452.915,00	Jalan Lawu/Papahan-Buk Siwaluh-PJU Jalan Lawu	
1080	21010010013000885	2	1.3.2.18.001.003.001	Rambu-rambu Lalin Darat lainnya	510	2017	Lokal	-				Pembelian	1	16.452.915,00	Jalan Lawu/Papahan-Buk Siwaluh-PJU Jalan Lawu	
1081	21010010013000886	2	1.3.2.18.001.003.001	Rambu-rambu Lalin Darat lainnya	511	2017	Lokal	-				Pembelian	1	16.452.915,00	Jalan Lawu/Papahan-Buk Siwaluh-PJU Jalan Lawu	
1082	21010010013000887	2	1.3.2.18.001.003.001	Rambu-rambu Lalin Darat lainnya	512	2017	Lokal	-				Pembelian	1	16.452.915,00	Jalan Lawu/Papahan-Buk Siwaluh-PJU Jalan Lawu	
1083	21010010013000888	2	1.3.2.18.001.003.001	Rambu-rambu Lalin Darat lainnya	513	2017	Lokal	-				Pembelian	1	16.452.915,00	Jalan Lawu/Papahan-Buk Siwaluh-PJU Jalan Lawu	
1084	21010010013000889	2	1.3.2.18.001.003.001	Rambu-rambu Lalin Darat lainnya	514	2017	Lokal	-				Pembelian	1	16.452.915,00	Jalan Lawu/Papahan-Buk Siwaluh-PJU Jalan Lawu	
1085	21010010013000890	2	1.3.2.18.001.003.001	Rambu-rambu Lalin Darat lainnya	515	2017	Lokal	-				Pembelian	1	16.452.915,00	Jalan Lawu/Papahan-Buk Siwaluh-PJU Jalan Lawu	
1086	21010010013000891	2	1.3.2.18.001.003.001	Rambu-rambu Lalin Darat lainnya	516	2017	Lokal	-				Pembelian	1	16.452.915,00	Jalan Lawu/Papahan-Buk Siwaluh-PJU Jalan Lawu	
1087	21010010013000892	2	1.3.2.18.001.003.001	Rambu-rambu Lalin Darat lainnya	517	2017	Lokal	-				Pembelian	1	16.452.915,00	Jalan Lawu/Papahan-Buk Siwaluh-PJU Jalan Lawu	
1088	21010010013000893	2	1.3.2.18.001.003.001	Rambu-rambu Lalin Darat lainnya	518	2017	Lokal	-				Pembelian	1	16.452.915,00	Jalan Lawu/Papahan-Buk Siwaluh-PJU Jalan Lawu	
1089	21010010013000894	2	1.3.2.18.001.003.001	Rambu-rambu Lalin Darat lainnya	519	2017	Lokal	-				Pembelian	1	16.452.915,00	Jalan Lawu/Papahan-Buk Siwaluh-PJU Jalan Lawu	
1090	21010010013000895	2	1.3.2.18.001.003.001	Rambu-rambu Lalin Darat lainnya	520	2017	Lokal	-				Pembelian	1	16.452.915,00	Jalan Lawu/Papahan-Buk Siwaluh-PJU Jalan Lawu	
1091	21010010013000896	2	1.3.2.18.001.003.001	Rambu-rambu Lalin Darat lainnya	521	2017	Lokal	-				Pembelian	1	16.452.915,00	Jalan Lawu/Papahan-Buk Siwaluh-PJU Jalan Lawu	
1092	21010010013000897	2	1.3.2.18.001.003.001	Rambu-rambu Lalin Darat lainnya	522	2017	Lokal	-				Pembelian	1	16.452.915,00	Jalan Lawu/Papahan-Buk Siwaluh-PJU Jalan Lawu	
1093	21010010013000898	2	1.3.2.18.001.003.001	Rambu-rambu Lalin Darat lainnya	523	2017	Lokal	-				Pembelian	1	16.452.915,00	Jalan Lawu/Papahan-Buk Siwaluh-PJU Jalan Lawu	
1094	21010010013000899	2	1.3.2.18.001.003.001	Rambu-rambu Lalin Darat lainnya	524	2017	Lokal	-				Pembelian	1	16.452.915,00	Jalan Lawu/Papahan-Buk Siwaluh-PJU Jalan Lawu	
1095	21010010013000900	2	1.3.2.18.001.003.001	Rambu-rambu Lalin Darat lainnya	525	2017	Lokal	-				Pembelian	1	16.452.915,00	Jalan Lawu/Papahan-Buk Siwaluh-PJU Jalan Lawu	

No	IDPemda	Barang				Tahun	Merk/Alamat	Type/Penggunaan	Dokumen Sertifikat/ Rangka/ Mesin	Bahan	Ukuran Barang/Konstruksi	Satuan	Asal-Usul	Jumlah		Keterangan
		KIB	Kode Barang	Nama Barang	Reg									Brg	Harga	
														2.035	48.337.420.520,00	
1096	21010010013000901	2	1.3.2.18.001.003.001	Rambu-rambu Lain Darat lainnya	526	2017	Lokal	-				Pembelian	1	16.452.915,00	Jalan Lawu/Papahan-Buk Siwaluh-PJU Jalan Lawu	
1097	21010010013000902	2	1.3.2.18.001.003.001	Rambu-rambu Lain Darat lainnya	527	2017	Lokal	-				Pembelian	1	16.452.915,00	Jalan Lawu/Papahan-Buk Siwaluh-PJU Jalan Lawu	
1098	21010010013000903	2	1.3.2.18.001.003.001	Rambu-rambu Lain Darat lainnya	528	2017	Lokal	-				Pembelian	1	16.452.915,00	Jalan Lawu/Papahan-Buk Siwaluh-PJU Jalan Lawu	
1099	21010010013000904	2	1.3.2.18.001.003.001	Rambu-rambu Lain Darat lainnya	529	2017	Lokal	-				Pembelian	1	16.452.915,00	Jalan Lawu/Papahan-Buk Siwaluh-PJU Jalan Lawu	
1100	21010010013000905	2	1.3.2.18.001.003.001	Rambu-rambu Lain Darat lainnya	530	2017	Lokal	-				Pembelian	1	16.452.915,00	Jalan Lawu/Papahan-Buk Siwaluh-PJU Jalan Lawu	
1101	21010010013000906	2	1.3.2.18.001.003.001	Rambu-rambu Lain Darat lainnya	531	2017	Lokal	-				Pembelian	1	16.452.915,00	Jalan Lawu/Papahan-Buk Siwaluh-PJU Jalan Lawu	
1102	21010010013000907	2	1.3.2.18.001.003.001	Rambu-rambu Lain Darat lainnya	532	2017	Lokal	-				Pembelian	1	16.452.915,00	Jalan Lawu/Papahan-Buk Siwaluh-PJU Jalan Lawu	
1103	21010010013000908	2	1.3.2.18.001.003.001	Rambu-rambu Lain Darat lainnya	533	2017	Lokal	-				Pembelian	1	16.452.915,00	Jalan Lawu/Papahan-Buk Siwaluh-PJU Jalan Lawu	
1104	21010010013000909	2	1.3.2.18.001.003.001	Rambu-rambu Lain Darat lainnya	534	2017	Lokal	-				Pembelian	1	16.452.915,00	Jalan Lawu/Papahan-Buk Siwaluh-PJU Jalan Lawu	
1105	21010010013000910	2	1.3.2.18.001.003.001	Rambu-rambu Lain Darat lainnya	535	2017	Lokal	-				Pembelian	1	16.452.915,00	Jalan Lawu/Papahan-Buk Siwaluh-PJU Jalan Lawu	
1106	21010010013000911	2	1.3.2.18.001.003.001	Rambu-rambu Lain Darat lainnya	536	2017	Lokal	-				Pembelian	1	16.452.915,00	Jalan Lawu/Papahan-Buk Siwaluh-PJU Jalan Lawu	
1107	21010010013000912	2	1.3.2.18.001.003.001	Rambu-rambu Lain Darat lainnya	537	2017	Lokal	-				Pembelian	1	16.452.915,00	Jalan Lawu/Papahan-Buk Siwaluh-PJU Jalan Lawu	
1108	21010010013000913	2	1.3.2.18.001.003.001	Rambu-rambu Lain Darat lainnya	538	2017	Lokal	-				Pembelian	1	16.452.915,00	Jalan Lawu/Papahan-Buk Siwaluh-PJU Jalan Lawu	
1109	21010010013000914	2	1.3.2.18.001.003.001	Rambu-rambu Lain Darat lainnya	539	2017	Lokal	-				Pembelian	1	16.452.915,00	Jalan Lawu/Papahan-Buk Siwaluh-PJU Jalan Lawu	
1110	21010010013000915	2	1.3.2.18.001.003.001	Rambu-rambu Lain Darat lainnya	540	2017	Lokal	-				Pembelian	1	16.452.915,00	Jalan Lawu/Papahan-Buk Siwaluh-PJU Jalan Lawu	
1111	21010010013000916	2	1.3.2.18.001.003.001	Rambu-rambu Lain Darat lainnya	541	2017	Lokal	-				Pembelian	1	16.452.915,00	Jalan Lawu/Papahan-Buk Siwaluh-PJU Jalan Lawu	
1112	21010010013000917	2	1.3.2.18.001.003.001	Rambu-rambu Lain Darat lainnya	542	2017	Lokal	-				Pembelian	1	16.452.915,00	Jalan Lawu/Papahan-Buk Siwaluh-PJU Jalan Lawu	
1113	21010010013000918	2	1.3.2.18.001.003.001	Rambu-rambu Lain Darat lainnya	543	2017	Lokal	-				Pembelian	1	16.452.915,00	Jalan Lawu/Papahan-Buk Siwaluh-PJU Jalan Lawu	
1114	21010010013000919	2	1.3.2.18.001.003.001	Rambu-rambu Lain Darat lainnya	544	2017	Lokal	-				Pembelian	1	16.452.915,00	Jalan Lawu/Papahan-Buk Siwaluh-PJU Jalan Lawu	
1115	21010010013000920	2	1.3.2.18.001.003.001	Rambu-rambu Lain Darat lainnya	545	2017	Lokal	-				Pembelian	1	16.452.915,00	Jalan Lawu/Papahan-Buk Siwaluh-PJU Jalan Lawu	
1116	21010010013000921	2	1.3.2.18.001.003.001	Rambu-rambu Lain Darat lainnya	546	2017	Lokal	-				Pembelian	1	16.452.915,00	Jalan Lawu/Papahan-Buk Siwaluh-PJU Jalan Lawu	
1117	21010010013000922	2	1.3.2.18.001.003.001	Rambu-rambu Lain Darat lainnya	547	2017	Lokal	-				Pembelian	1	16.452.915,00	Jalan Lawu/Papahan-Buk Siwaluh-PJU Jalan Lawu	

No	IDPemda	Barang				Tahun	Merk/Alamat	Type/Penggunaan	Dokumen Sertifikat/ Rangka/ Mesin	Bahan	Ukuran Barang/Konstruksi	Satuan	Asal-Usul	Jumlah		Keterangan
		KIB	Kode Barang	Nama Barang	Reg									Brg	Harga	
													2.035	48.337.420.520,00		
1118	21010010013000923	2	1.3.2.18.001.003.001	Rambu-rambu Lalin Darat lainnya	548	2017	Lokal	-				Pembelian	1	16.452.915,00	Jalan Lawu/Papahan-Buk Siwaluh-PJU Jalan Lawu	
1119	21010010013000924	2	1.3.2.18.001.003.001	Rambu-rambu Lalin Darat lainnya	549	2017	Lokal	-				Pembelian	1	16.452.915,00	Jalan Lawu/Papahan-Buk Siwaluh-PJU Jalan Lawu	
1120	21010010013000925	2	1.3.2.18.001.003.001	Rambu-rambu Lalin Darat lainnya	550	2017	Lokal	-				Pembelian	1	16.452.915,00	Jalan Lawu/Papahan-Buk Siwaluh-PJU Jalan Lawu	
1121	21010010013000926	2	1.3.2.18.001.003.001	Rambu-rambu Lalin Darat lainnya	551	2017	Lokal	-				Pembelian	1	16.452.915,00	Jalan Lawu/Papahan-Buk Siwaluh-PJU Jalan Lawu	
1122	21010010013000927	2	1.3.2.18.001.003.001	Rambu-rambu Lalin Darat lainnya	552	2017	Lokal	-				Pembelian	1	16.452.915,00	Jalan Lawu/Papahan-Buk Siwaluh-PJU Jalan Lawu	
1123	21010010013000928	2	1.3.2.18.001.003.001	Rambu-rambu Lalin Darat lainnya	553	2017	Lokal	-				Pembelian	1	16.452.915,00	Jalan Lawu/Papahan-Buk Siwaluh-PJU Jalan Lawu	
1124	21010010013000929	2	1.3.2.18.001.003.001	Rambu-rambu Lalin Darat lainnya	554	2017	Lokal	-				Pembelian	1	16.452.915,00	Jalan Lawu/Papahan-Buk Siwaluh-PJU Jalan Lawu	
1125	21010010013000930	2	1.3.2.18.001.003.001	Rambu-rambu Lalin Darat lainnya	555	2017	Lokal	-				Pembelian	1	16.452.915,00	Jalan Lawu/Papahan-Buk Siwaluh-PJU Jalan Lawu	
1126	21010010013000931	2	1.3.2.18.001.003.001	Rambu-rambu Lalin Darat lainnya	556	2017	Lokal	-				Pembelian	1	16.452.915,00	Jalan Lawu/Papahan-Buk Siwaluh-PJU Jalan Lawu	
1127	21010010013000932	2	1.3.2.18.001.003.001	Rambu-rambu Lalin Darat lainnya	557	2017	Lokal	-				Pembelian	1	16.452.915,00	Jalan Lawu/Papahan-Buk Siwaluh-PJU Jalan Lawu	
1128	21010010013000933	2	1.3.2.18.001.003.001	Rambu-rambu Lalin Darat lainnya	558	2017	Lokal	-				Pembelian	1	16.452.915,00	Jalan Lawu/Papahan-Buk Siwaluh-PJU Jalan Lawu	
1129	21010010013000934	2	1.3.2.18.001.003.001	Rambu-rambu Lalin Darat lainnya	559	2017	Lokal	-				Pembelian	1	16.452.915,00	Jalan Lawu/Papahan-Buk Siwaluh-PJU Jalan Lawu	
1130	21010010013000935	2	1.3.2.18.001.003.001	Rambu-rambu Lalin Darat lainnya	560	2017	Lokal	-				Pembelian	1	16.452.915,00	Jalan Lawu/Papahan-Buk Siwaluh-PJU Jalan Lawu	
1131	21010010013000936	2	1.3.2.18.001.003.001	Rambu-rambu Lalin Darat lainnya	561	2017	Lokal	-				Pembelian	1	16.452.915,00	Jalan Lawu/Papahan-Buk Siwaluh-PJU Jalan Lawu	
1132	21010010013000937	2	1.3.2.18.001.003.001	Rambu-rambu Lalin Darat lainnya	562	2017	Lokal	-				Pembelian	1	16.452.915,00	Jalan Lawu/Papahan-Buk Siwaluh-PJU Jalan Lawu	
1133	21010010013000938	2	1.3.2.18.001.003.001	Rambu-rambu Lalin Darat lainnya	563	2017	Lokal	-				Pembelian	1	16.452.915,00	Jalan Lawu/Papahan-Buk Siwaluh-PJU Jalan Lawu	
1134	21010010013000939	2	1.3.2.18.001.003.001	Rambu-rambu Lalin Darat lainnya	564	2017	Lokal	-				Pembelian	1	16.452.915,00	Jalan Lawu/Papahan-Buk Siwaluh-PJU Jalan Lawu	
1135	21010010013000940	2	1.3.2.18.001.003.001	Rambu-rambu Lalin Darat lainnya	565	2017	Lokal	-				Pembelian	1	16.452.915,00	Jalan Lawu/Papahan-Buk Siwaluh-PJU Jalan Lawu	
1136	21010010013000941	2	1.3.2.18.001.003.001	Rambu-rambu Lalin Darat lainnya	566	2017	Lokal	-				Pembelian	1	16.452.915,00	Jalan Lawu/Papahan-Buk Siwaluh-PJU Jalan Lawu	
1137	21010010013000942	2	1.3.2.18.001.003.001	Rambu-rambu Lalin Darat lainnya	567	2017	Lokal	-				Pembelian	1	16.452.915,00	Jalan Lawu/Papahan-Buk Siwaluh-PJU Jalan Lawu	
1138	21010010013000944	2	1.3.2.18.001.003.001	Rambu-rambu Lalin Darat lainnya	568	2017	Lokal	-				Pembelian	1	7.883.200,00	Air Mancur-Penerangan Jalan Umum	
1139	21010010013000945	2	1.3.2.18.001.003.001	Rambu-rambu Lalin Darat lainnya	569	2017	Lokal	-				Pembelian	1	7.883.200,00	Air Mancur-Penerangan Jalan Umum	

No	IDPemda	Barang				Tahun	Merk/Alamat	Type/Penggunaan	Dokumen Sertifikat/ Rangka/ Mesin	Bahan	Ukuran Barang/Konstruksi	Satuan	Asal-Usul	Jumlah		Keterangan
		KIB	Kode Barang	Nama Barang	Reg									Brg	Harga	
													2.035	48.337.420.520,00		
1140	21010010013000946	2	1.3.2.18.001.003.001	Rambu-rambu Lalin Darat lainnya	570	2017	Lokal	-				Pembelian	1	7.883.200,00	Depot Jamu/Café Herbal-Penerangan Jalan Umum	
1141	21010010013000947	2	1.3.2.18.001.003.001	Rambu-rambu Lalin Darat lainnya	571	2017	Lokal	-				Pembelian	1	7.883.200,00	Depot Jamu/Café Herbal-Penerangan Jalan Umum	
1142	21010010013000948	2	1.3.2.18.001.003.001	Rambu-rambu Lalin Darat lainnya	572	2017	Lokal	-				Pembelian	1	7.883.200,00	GOR RM Said-Penerangan Jalan Umum	
1143	21010010013000949	2	1.3.2.18.001.003.001	Rambu-rambu Lalin Darat lainnya	573	2017	Lokal	-				Pembelian	1	7.883.200,00	GOR RM Said-Penerangan Jalan Umum	
1144	21010010013000950	2	1.3.2.18.001.003.001	Rambu-rambu Lalin Darat lainnya	574	2017	Lokal	-				Pembelian	1	7.883.200,00	GOR RM Said-Penerangan Jalan Umum	
1145	21010010013000951	2	1.3.2.18.001.003.001	Rambu-rambu Lalin Darat lainnya	575	2017	Lokal	-				Pembelian	1	7.883.200,00	GOR RM Said-Penerangan Jalan Umum	
1146	21010010013000952	2	1.3.2.18.001.003.001	Rambu-rambu Lalin Darat lainnya	576	2017	Lokal	-				Pembelian	1	7.883.200,00	Lapangan Tenis Rumah Dinas Bupati-Penerangan Jalan Umum	
1147	21010010013000953	2	1.3.2.18.001.003.001	Rambu-rambu Lalin Darat lainnya	577	2017	Lokal	-				Pembelian	1	7.883.200,00	Lapangan Tenis Rumah Dinas Bupati-Penerangan Jalan Umum	
1148	21010010013000954	2	1.3.2.18.001.003.001	Rambu-rambu Lalin Darat lainnya	578	2017	Lokal	-				Pembelian	1	7.883.200,00	Lapangan Tenis Rumah Dinas Bupati-Penerangan Jalan Umum	
1149	21010010013000955	2	1.3.2.18.001.003.001	Rambu-rambu Lalin Darat lainnya	579	2017	Lokal	-				Pembelian	1	7.883.200,00	Lapangan Tenis Rumah Dinas Bupati-Penerangan Jalan Umum	
1150	21010010013000956	2	1.3.2.18.001.003.001	Rambu-rambu Lalin Darat lainnya	580	2017	Lokal	-				Pembelian	1	7.883.200,00	Lingkungan Sekda-Penerangan Jalan Umum	
1151	21010010013000957	2	1.3.2.18.001.003.001	Rambu-rambu Lalin Darat lainnya	581	2017	Lokal	-				Pembelian	1	7.883.200,00	Plasa Alun-Alun-Penerangan Jalan Umum	
1152	21010010013000958	2	1.3.2.18.001.003.001	Rambu-rambu Lalin Darat lainnya	582	2017	Lokal	-				Pembelian	1	7.883.200,00	Plasa Alun-Alun-Penerangan Jalan Umum	
1153	21010010013000959	2	1.3.2.18.001.003.001	Rambu-rambu Lalin Darat lainnya	583	2017	Lokal	-				Pembelian	1	7.883.200,00	Plasa Alun-Alun-Penerangan Jalan Umum	
1154	21010010013000960	2	1.3.2.18.001.003.001	Rambu-rambu Lalin Darat lainnya	584	2017	Lokal	-				Pembelian	1	7.883.200,00	Pokok, Tasikmadu (Dekat Rumah Pribadi Bupati)-Penerangan Jalan Umum	
1155	21010010013000961	2	1.3.2.18.001.003.001	Rambu-rambu Lalin Darat lainnya	585	2017	Lokal	-				Pembelian	1	7.883.200,00	Sebelah Barat Lapangan Alun-Alun-Penerangan Jalan Umum	
1156	21010010013000962	2	1.3.2.18.001.003.001	Rambu-rambu Lalin Darat lainnya	586	2017	Lokal	-				Pembelian	1	7.883.200,00	Sebelah Barat Lapangan Alun-Alun-Penerangan Jalan Umum	
1157	21010010013000963	2	1.3.2.18.001.003.001	Rambu-rambu Lalin Darat lainnya	587	2017	Lokal	-				Pembelian	1	7.883.200,00	Sebelah Barat Lapangan Alun-Alun-Penerangan Jalan Umum	
1158	21010010013000964	2	1.3.2.18.001.003.001	Rambu-rambu Lalin Darat lainnya	588	2017	Lokal	-				Pembelian	1	7.883.200,00	Selatan Kantor BKPSDM-Penerangan Jalan Umum	

No	IDPemda	Barang				Tahun	Merk/Alamat	Type/Penggunaan	Dokumen Sertifikat/ Rangka/ Mesin	Bahan	Ukuran Barang/Konstruksi	Satuan	Asal-Usul	Jumlah		Keterangan
		KIB	Kode Barang	Nama Barang	Reg									Brg	Harga	
													2.035	48.337.420.520,00		
1159	21010010013000965	2	1.3.2.18.001.003.001	Rambu-rambu Lalin Darat lainnya	589	2017	Lokal	-				Pembelian	1	7.883.200,00	Selatan Kantor BKPSDM-Penerangan Jalan Umum	
1160	21010010013000966	2	1.3.2.18.001.003.001	Rambu-rambu Lalin Darat lainnya	590	2017	Lokal	-				Pembelian	1	7.883.200,00	Taman Pancasila-Penerangan Jalan Umum	
1161	21010010013000967	2	1.3.2.18.001.003.001	Rambu-rambu Lalin Darat lainnya	591	2017	Lokal	-				Pembelian	1	7.883.200,00	Taman Pancasila-Penerangan Jalan Umum	
1162	21010010013000968	2	1.3.2.18.001.003.001	Rambu-rambu Lalin Darat lainnya	592	2017	Lokal	-				Pembelian	1	7.883.200,00	Timur Pujasera Barat-Penerangan Jalan Umum	
1163	21010010013000977	2	1.3.2.18.001.003.001	Rambu-rambu Lalin Darat lainnya	593	2018	Lokal	-				Pembelian	1	7.405.760,00	PJU Wilayah Barat	
1164	21010010013000978	2	1.3.2.18.001.003.001	Rambu-rambu Lalin Darat lainnya	594	2018	Lokal	-				Pembelian	1	7.405.760,00	PJU Wilayah Barat	
1165	21010010013000979	2	1.3.2.18.001.003.001	Rambu-rambu Lalin Darat lainnya	595	2018	Lokal	-				Pembelian	1	7.405.760,00	PJU Wilayah Barat	
1166	21010010013000980	2	1.3.2.18.001.003.001	Rambu-rambu Lalin Darat lainnya	596	2018	Lokal	-				Pembelian	1	7.405.760,00	PJU Wilayah Barat	
1167	21010010013000981	2	1.3.2.18.001.003.001	Rambu-rambu Lalin Darat lainnya	597	2018	Lokal	-				Pembelian	1	7.405.760,00	PJU Wilayah Barat	
1168	21010010013000982	2	1.3.2.18.001.003.001	Rambu-rambu Lalin Darat lainnya	598	2018	Lokal	-				Pembelian	1	7.405.760,00	PJU Wilayah Barat	
1169	21010010013000983	2	1.3.2.18.001.003.001	Rambu-rambu Lalin Darat lainnya	599	2018	Lokal	-				Pembelian	1	7.405.760,00	PJU Wilayah Barat	
1170	21010010013000984	2	1.3.2.18.001.003.001	Rambu-rambu Lalin Darat lainnya	600	2018	Lokal	-				Pembelian	1	7.405.760,00	PJU Wilayah Barat	
1171	21010010013000985	2	1.3.2.18.001.003.001	Rambu-rambu Lalin Darat lainnya	601	2018	Lokal	-				Pembelian	1	7.405.760,00	PJU Wilayah Barat	
1172	21010010013000986	2	1.3.2.18.001.003.001	Rambu-rambu Lalin Darat lainnya	602	2018	Lokal	-				Pembelian	1	7.405.760,00	PJU Wilayah Barat	
1173	21010010013000987	2	1.3.2.18.001.003.001	Rambu-rambu Lalin Darat lainnya	603	2018	Lokal	-				Pembelian	1	7.405.760,00	PJU Wilayah Barat	
1174	21010010013000988	2	1.3.2.18.001.003.001	Rambu-rambu Lalin Darat lainnya	604	2018	Lokal	-				Pembelian	1	7.405.760,00	PJU Wilayah Barat	
1175	21010010013000989	2	1.3.2.18.001.003.001	Rambu-rambu Lalin Darat lainnya	605	2018	Lokal	-				Pembelian	1	7.405.760,00	PJU Wilayah Barat	
1176	21010010013000990	2	1.3.2.18.001.003.001	Rambu-rambu Lalin Darat lainnya	606	2018	Lokal	-				Pembelian	1	7.405.760,00	PJU Wilayah Barat	
1177	21010010013000991	2	1.3.2.18.001.003.001	Rambu-rambu Lalin Darat lainnya	607	2018	Lokal	-				Pembelian	1	7.405.760,00	PJU Wilayah Barat	
1178	21010010013000992	2	1.3.2.18.001.003.001	Rambu-rambu Lalin Darat lainnya	608	2018	Lokal	-				Pembelian	1	7.405.760,00	PJU Wilayah Barat	
1179	21010010013000993	2	1.3.2.18.001.003.001	Rambu-rambu Lalin Darat lainnya	609	2018	Lokal	-				Pembelian	1	7.405.760,00	PJU Wilayah Barat	
1180	21010010013000994	2	1.3.2.18.001.003.001	Rambu-rambu Lalin Darat lainnya	610	2018	Lokal	-				Pembelian	1	7.405.760,00	PJU Wilayah Barat	
1181	21010010013000995	2	1.3.2.18.001.003.001	Rambu-rambu Lalin Darat lainnya	611	2018	Lokal	-				Pembelian	1	7.405.760,00	PJU Wilayah Barat	
1182	21010010013000996	2	1.3.2.18.001.003.001	Rambu-rambu Lalin Darat lainnya	612	2018	Lokal	-				Pembelian	1	7.405.760,00	PJU Wilayah Barat	
1183	21010010013000997	2	1.3.2.18.001.003.001	Rambu-rambu Lalin Darat lainnya	613	2018	Lokal	-				Pembelian	1	7.405.760,00	PJU Wilayah Barat	
1184	21010010013000998	2	1.3.2.18.001.003.001	Rambu-rambu Lalin Darat lainnya	614	2018	Lokal	-				Pembelian	1	7.405.760,00	PJU Wilayah Barat	
1185	21010010013000999	2	1.3.2.18.001.003.001	Rambu-rambu Lalin Darat lainnya	615	2018	Lokal	-				Pembelian	1	7.405.760,00	PJU Wilayah Barat	
1186	21010010013001000	2	1.3.2.18.001.003.001	Rambu-rambu Lalin Darat lainnya	616	2018	Lokal	-				Pembelian	1	7.405.760,00	PJU Wilayah Barat	
1187	21010010013001001	2	1.3.2.18.001.003.001	Rambu-rambu Lalin Darat lainnya	617	2018	Lokal	-				Pembelian	1	7.405.760,00	PJU Wilayah Barat	
1188	21010010013001002	2	1.3.2.18.001.003.001	Rambu-rambu Lalin Darat lainnya	618	2018	Lokal	-				Pembelian	1	7.405.760,00	PJU Wilayah Barat	
1189	21010010013001003	2	1.3.2.18.001.003.001	Rambu-rambu Lalin Darat lainnya	619	2018	Lokal	-				Pembelian	1	7.405.760,00	PJU Wilayah Barat	

No	IDPemda	Barang				Tahun	Merk/Alamat	Type/Penggunaan	Dokumen Sertifikat/ Rangka/ Mesin	Bahan	Ukuran Barang/Konstruksi	Satuan	Asal-Usul	Jumlah		Keterangan
		KIB	Kode Barang	Nama Barang	Reg									Brg	Harga	
													2.035	48.337.420.520,00		
1190	21010010013001004	2	1.3.2.18.001.003.001	Rambu-rambu Lalin Darat lainnya	620	2018	Lokal	-				Pembelian	1	7.405.760,00	PJU Wilayah Barat	
1191	21010010013001005	2	1.3.2.18.001.003.001	Rambu-rambu Lalin Darat lainnya	621	2018	Lokal	-				Pembelian	1	7.405.760,00	PJU Wilayah Barat	
1192	21010010013001006	2	1.3.2.18.001.003.001	Rambu-rambu Lalin Darat lainnya	622	2018	Lokal	-				Pembelian	1	7.405.760,00	PJU Wilayah Barat	
1193	21010010013001007	2	1.3.2.18.001.003.001	Rambu-rambu Lalin Darat lainnya	623	2018	Lokal	-				Pembelian	1	7.405.760,00	PJU Wilayah Barat	
1194	21010010013001008	2	1.3.2.18.001.003.001	Rambu-rambu Lalin Darat lainnya	624	2018	Lokal	-				Pembelian	1	7.405.760,00	PJU Wilayah Barat	
1195	21010010013001009	2	1.3.2.18.001.003.001	Rambu-rambu Lalin Darat lainnya	625	2018	Lokal	-				Pembelian	1	7.405.760,00	PJU Wilayah Barat	
1196	21010010013001010	2	1.3.2.18.001.003.001	Rambu-rambu Lalin Darat lainnya	626	2018	Lokal	-				Pembelian	1	7.405.760,00	PJU Wilayah Barat	
1197	21010010013001011	2	1.3.2.18.001.003.001	Rambu-rambu Lalin Darat lainnya	627	2018	Lokal	-				Pembelian	1	7.405.760,00	PJU Wilayah Barat	
1198	21010010013001012	2	1.3.2.18.001.003.001	Rambu-rambu Lalin Darat lainnya	628	2018	Lokal	-				Pembelian	1	7.405.760,00	PJU Wilayah Barat	
1199	21010010013001013	2	1.3.2.18.001.003.001	Rambu-rambu Lalin Darat lainnya	629	2018	Lokal	-				Pembelian	1	7.405.760,00	PJU Wilayah Barat	
1200	21010010013001014	2	1.3.2.18.001.003.001	Rambu-rambu Lalin Darat lainnya	630	2018	Lokal	-				Pembelian	1	7.405.760,00	PJU Wilayah Barat	
1201	21010010013001015	2	1.3.2.18.001.003.001	Rambu-rambu Lalin Darat lainnya	631	2018	Lokal	-				Pembelian	1	7.405.760,00	PJU Wilayah Barat	
1202	21010010013001016	2	1.3.2.18.001.003.001	Rambu-rambu Lalin Darat lainnya	632	2018	Lokal	-				Pembelian	1	7.405.760,00	PJU Wilayah Barat	
1203	21010010013001017	2	1.3.2.18.001.003.001	Rambu-rambu Lalin Darat lainnya	633	2018	Lokal	-				Pembelian	1	7.405.760,00	PJU Wilayah Barat	
1204	21010010013001018	2	1.3.2.18.001.003.001	Rambu-rambu Lalin Darat lainnya	634	2018	Lokal	-				Pembelian	1	7.405.760,00	PJU Wilayah Barat	
1205	21010010013001019	2	1.3.2.18.001.003.001	Rambu-rambu Lalin Darat lainnya	635	2018	Lokal	-				Pembelian	1	7.405.760,00	PJU Wilayah Barat	
1206	21010010013001020	2	1.3.2.18.001.003.001	Rambu-rambu Lalin Darat lainnya	636	2018	Lokal	-				Pembelian	1	7.405.760,00	PJU Wilayah Barat	
1207	21010010013001021	2	1.3.2.18.001.003.001	Rambu-rambu Lalin Darat lainnya	637	2018	Lokal	-				Pembelian	1	7.405.760,00	PJU Wilayah Barat	
1208	21010010013001022	2	1.3.2.18.001.003.001	Rambu-rambu Lalin Darat lainnya	638	2018	Lokal	-				Pembelian	1	7.405.760,00	PJU Wilayah Barat	
1209	21010010013001023	2	1.3.2.18.001.003.001	Rambu-rambu Lalin Darat lainnya	639	2018	Lokal	-				Pembelian	1	7.405.760,00	PJU Wilayah Barat	
1210	21010010013001024	2	1.3.2.18.001.003.001	Rambu-rambu Lalin Darat lainnya	640	2018	Lokal	-				Pembelian	1	7.405.760,00	PJU Wilayah Barat	
1211	21010010013001025	2	1.3.2.18.001.003.001	Rambu-rambu Lalin Darat lainnya	641	2018	Lokal	-				Pembelian	1	7.405.760,00	PJU Wilayah Barat	
1212	21010010013001026	2	1.3.2.18.001.003.001	Rambu-rambu Lalin Darat lainnya	642	2018	Lokal	-				Pembelian	1	7.405.760,00	PJU Wilayah Barat	
1213	21010010013001027	2	1.3.2.18.001.003.001	Rambu-rambu Lalin Darat lainnya	643	2018	Lokal	-				Pembelian	1	7.405.760,00	PJU Wilayah Barat	
1214	21010010013001028	2	1.3.2.18.001.003.001	Rambu-rambu Lalin Darat lainnya	644	2018	Lokal	-				Pembelian	1	7.405.760,00	PJU Wilayah Barat	
1215	21010010013001029	2	1.3.2.18.001.003.001	Rambu-rambu Lalin Darat lainnya	645	2018	Lokal	-				Pembelian	1	7.405.760,00	PJU Wilayah Barat	
1216	21010010013001030	2	1.3.2.18.001.003.001	Rambu-rambu Lalin Darat lainnya	646	2018	Lokal	-				Pembelian	1	7.405.760,00	PJU Wilayah Barat	
1217	21010010013001031	2	1.3.2.18.001.003.001	Rambu-rambu Lalin Darat lainnya	647	2018	Lokal	-				Pembelian	1	7.405.760,00	PJU Wilayah Barat	
1218	21010010013001032	2	1.3.2.18.001.003.001	Rambu-rambu Lalin Darat lainnya	648	2018	Lokal	-				Pembelian	1	7.405.760,00	PJU Wilayah Barat	
1219	21010010013001033	2	1.3.2.18.001.003.001	Rambu-rambu Lalin Darat lainnya	649	2018	Lokal	-				Pembelian	1	7.405.760,00	PJU Wilayah Barat	
1220	21010010013001034	2	1.3.2.18.001.003.001	Rambu-rambu Lalin Darat lainnya	650	2018	Lokal	-				Pembelian	1	7.405.760,00	PJU Wilayah Barat	
1221	21010010013001035	2	1.3.2.18.001.003.001	Rambu-rambu Lalin Darat lainnya	651	2018	Lokal	-				Pembelian	1	7.405.760,00	PJU Wilayah Barat	
1222	21010010013001036	2	1.3.2.18.001.003.001	Rambu-rambu Lalin Darat lainnya	652	2018	Lokal	-				Pembelian	1	7.405.760,00	PJU Wilayah Barat	

No	IDPemda	Barang				Tahun	Merk/Alamat	Type/Penggunaan	Dokumen Sertifikat/ Rangka/ Mesin	Bahan	Ukuran Barang/Konstruksi	Satuan	Asal-Usul	Jumlah		Keterangan
		KIB	Kode Barang	Nama Barang	Reg									Brg	Harga	
													2.035	48.337.420.520,00		
1223	21010010013001037	2	1.3.2.18.001.003.001	Rambu-rambu Lalin Darat lainnya	653	2018	Lokal	-				Pembelian	1	7.405.760,00	PJU Wilayah Barat	
1224	21010010013001038	2	1.3.2.18.001.003.001	Rambu-rambu Lalin Darat lainnya	654	2018	Lokal	-				Pembelian	1	7.405.760,00	PJU Wilayah Barat	
1225	21010010013001039	2	1.3.2.18.001.003.001	Rambu-rambu Lalin Darat lainnya	655	2018	Lokal	-				Pembelian	1	7.405.760,00	PJU Wilayah Barat	
1226	21010010013001040	2	1.3.2.18.001.003.001	Rambu-rambu Lalin Darat lainnya	656	2018	Lokal	-				Pembelian	1	7.405.760,00	PJU Wilayah Barat	
1227	21010010013001041	2	1.3.2.18.001.003.001	Rambu-rambu Lalin Darat lainnya	657	2018	Lokal	-				Pembelian	1	7.405.760,00	PJU Wilayah Barat	
1228	21010010013001042	2	1.3.2.18.001.003.001	Rambu-rambu Lalin Darat lainnya	658	2018	Lokal	-				Pembelian	1	7.405.760,00	PJU Wilayah Barat	
1229	21010010013001043	2	1.3.2.18.001.003.001	Rambu-rambu Lalin Darat lainnya	659	2018	Lokal	-				Pembelian	1	7.405.760,00	PJU Wilayah Barat	
1230	21010010013001044	2	1.3.2.18.001.003.001	Rambu-rambu Lalin Darat lainnya	660	2018	Lokal	-				Pembelian	1	7.405.760,00	PJU Wilayah Barat	
1231	21010010013001045	2	1.3.2.18.001.003.001	Rambu-rambu Lalin Darat lainnya	661	2018	Lokal	-				Pembelian	1	7.405.760,00	PJU Wilayah Barat	
1232	21010010013001046	2	1.3.2.18.001.003.001	Rambu-rambu Lalin Darat lainnya	662	2018	Lokal	-				Pembelian	1	7.405.760,00	PJU Wilayah Barat	
1233	21010010013001047	2	1.3.2.18.001.003.001	Rambu-rambu Lalin Darat lainnya	663	2018	Lokal	-				Pembelian	1	7.405.760,00	PJU Wilayah Barat	
1234	21010010013001048	2	1.3.2.18.001.003.001	Rambu-rambu Lalin Darat lainnya	664	2018	Lokal	-				Pembelian	1	7.405.760,00	PJU Wilayah Barat	
1235	21010010013001049	2	1.3.2.18.001.003.001	Rambu-rambu Lalin Darat lainnya	665	2018	Lokal	-				Pembelian	1	7.405.760,00	PJU Wilayah Barat	
1236	21010010013001050	2	1.3.2.18.001.003.001	Rambu-rambu Lalin Darat lainnya	666	2018	Lokal	-				Pembelian	1	7.405.760,00	PJU Wilayah Barat	
1237	21010010013001051	2	1.3.2.18.001.003.001	Rambu-rambu Lalin Darat lainnya	667	2018	Lokal	-				Pembelian	1	7.405.760,00	PJU Wilayah Barat	
1238	21010010013001052	2	1.3.2.18.001.003.001	Rambu-rambu Lalin Darat lainnya	668	2018	Lokal	-				Pembelian	1	7.405.760,00	PJU Wilayah Barat	
1239	21010010013001053	2	1.3.2.18.001.003.001	Rambu-rambu Lalin Darat lainnya	669	2018	Lokal	-				Pembelian	1	7.405.760,00	PJU Wilayah Barat	
1240	21010010013001054	2	1.3.2.18.001.003.001	Rambu-rambu Lalin Darat lainnya	670	2018	Lokal	-				Pembelian	1	7.405.760,00	PJU Wilayah Barat	
1241	21010010013001055	2	1.3.2.18.001.003.001	Rambu-rambu Lalin Darat lainnya	671	2018	Lokal	-				Pembelian	1	7.405.760,00	PJU Wilayah Barat	
1242	21010010013001056	2	1.3.2.18.001.003.001	Rambu-rambu Lalin Darat lainnya	672	2018	Lokal	-				Pembelian	1	7.405.760,00	PJU Wilayah Barat	
1243	21010010013001057	2	1.3.2.18.001.003.001	Rambu-rambu Lalin Darat lainnya	673	2018	Lokal	-				Pembelian	1	7.405.760,00	PJU Wilayah Barat	
1244	21010010013001058	2	1.3.2.18.001.003.001	Rambu-rambu Lalin Darat lainnya	674	2018	Lokal	-				Pembelian	1	7.405.760,00	PJU Wilayah Barat	
1245	21010010013001059	2	1.3.2.18.001.003.001	Rambu-rambu Lalin Darat lainnya	675	2018	Lokal	-				Pembelian	1	7.405.760,00	PJU Wilayah Barat	
1246	21010010013001060	2	1.3.2.18.001.003.001	Rambu-rambu Lalin Darat lainnya	676	2018	Lokal	-				Pembelian	1	7.405.760,00	PJU Wilayah Barat	
1247	21010010013001061	2	1.3.2.18.001.003.001	Rambu-rambu Lalin Darat lainnya	677	2018	Lokal	-				Pembelian	1	7.405.760,00	PJU Wilayah Barat	
1248	21010010013001062	2	1.3.2.18.001.003.001	Rambu-rambu Lalin Darat lainnya	678	2018	Lokal	-				Pembelian	1	7.405.760,00	PJU Wilayah Barat	
1249	21010010013001063	2	1.3.2.18.001.003.001	Rambu-rambu Lalin Darat lainnya	679	2018	Lokal	-				Pembelian	1	7.405.760,00	PJU Wilayah Barat	
1250	21010010013001064	2	1.3.2.18.001.003.001	Rambu-rambu Lalin Darat lainnya	680	2018	Lokal	-				Pembelian	1	7.405.760,00	PJU Wilayah Barat	
1251	21010010013001065	2	1.3.2.18.001.003.001	Rambu-rambu Lalin Darat lainnya	681	2018	Lokal	-				Pembelian	1	7.405.760,00	PJU Wilayah Barat	
1252	21010010013001066	2	1.3.2.18.001.003.001	Rambu-rambu Lalin Darat lainnya	682	2018	Lokal	-				Pembelian	1	7.405.760,00	PJU Wilayah Barat	
1253	21010010013001067	2	1.3.2.18.001.003.001	Rambu-rambu Lalin Darat lainnya	683	2018	Lokal	-				Pembelian	1	7.405.760,00	PJU Wilayah Barat	
1254	21010010013001068	2	1.3.2.18.001.003.001	Rambu-rambu Lalin Darat lainnya	684	2018	Lokal	-				Pembelian	1	7.405.760,00	PJU Wilayah Barat	
1255	21010010013001069	2	1.3.2.18.001.003.001	Rambu-rambu Lalin Darat lainnya	685	2018	Lokal	-				Pembelian	1	7.405.760,00	PJU Wilayah Barat	

No	IDPemda	Barang				Tahun	Merk/Alamat	Type/Penggunaan	Dokumen Sertifikat/ Rangka/ Mesin	Bahan	Ukuran Barang/Konstruksi	Satuan	Asal-Usul	Jumlah		Keterangan
		KIB	Kode Barang	Nama Barang	Reg									Brg	Harga	
													2.035	48.337.420.520,00		
1256	21010010013001070	2	1.3.2.18.001.003.001	Rambu-rambu Lalin Darat lainnya	686	2018	Lokal	-				Pembelian	1	7.405.760,00	PJU Wilayah Barat	
1257	21010010013001071	2	1.3.2.18.001.003.001	Rambu-rambu Lalin Darat lainnya	687	2018	Lokal	-				Pembelian	1	7.405.760,00	PJU Wilayah Barat	
1258	21010010013001072	2	1.3.2.18.001.003.001	Rambu-rambu Lalin Darat lainnya	688	2018	Lokal	-				Pembelian	1	7.405.760,00	PJU Wilayah Barat	
1259	21010010013001073	2	1.3.2.18.001.003.001	Rambu-rambu Lalin Darat lainnya	689	2018	Lokal	-				Pembelian	1	7.405.760,00	PJU Wilayah Barat	
1260	21010010013001074	2	1.3.2.18.001.003.001	Rambu-rambu Lalin Darat lainnya	690	2018	Lokal	-				Pembelian	1	7.405.760,00	PJU Wilayah Barat	
1261	21010010013001075	2	1.3.2.18.001.003.001	Rambu-rambu Lalin Darat lainnya	691	2018	Lokal	-				Pembelian	1	7.405.760,00	PJU Wilayah Barat	
1262	21010010013001076	2	1.3.2.18.001.003.001	Rambu-rambu Lalin Darat lainnya	692	2018	Lokal	-				Pembelian	1	7.405.760,00	PJU Wilayah Barat	
1263	21010010013001077	2	1.3.2.18.001.003.001	Rambu-rambu Lalin Darat lainnya	693	2018	Lokal	-				Pembelian	1	7.405.760,00	PJU Wilayah Barat	
1264	21010010013001078	2	1.3.2.18.001.003.001	Rambu-rambu Lalin Darat lainnya	694	2018	Lokal	-				Pembelian	1	7.405.760,00	PJU Wilayah Barat	
1265	21010010013001079	2	1.3.2.18.001.003.001	Rambu-rambu Lalin Darat lainnya	695	2018	Lokal	-				Pembelian	1	7.405.760,00	PJU Wilayah Barat	
1266	21010010013001080	2	1.3.2.18.001.003.001	Rambu-rambu Lalin Darat lainnya	696	2018	Lokal	-				Pembelian	1	7.405.760,00	PJU Wilayah Barat	
1267	21010010013001081	2	1.3.2.18.001.003.001	Rambu-rambu Lalin Darat lainnya	697	2018	Lokal	-				Pembelian	1	7.405.760,00	PJU Wilayah Barat	
1268	21010010013001082	2	1.3.2.18.001.003.001	Rambu-rambu Lalin Darat lainnya	698	2018	Lokal	-				Pembelian	1	7.405.760,00	PJU Wilayah Barat	
1269	21010010013001083	2	1.3.2.18.001.003.001	Rambu-rambu Lalin Darat lainnya	699	2018	Lokal	-				Pembelian	1	7.405.760,00	PJU Wilayah Barat	
1270	21010010013001084	2	1.3.2.18.001.003.001	Rambu-rambu Lalin Darat lainnya	700	2018	Lokal	-				Pembelian	1	7.405.760,00	PJU Wilayah Barat	
1271	21010010013001085	2	1.3.2.18.001.003.001	Rambu-rambu Lalin Darat lainnya	701	2018	Lokal	-				Pembelian	1	7.405.760,00	PJU Wilayah Barat	
1272	21010010013001086	2	1.3.2.18.001.003.001	Rambu-rambu Lalin Darat lainnya	702	2018	Lokal	-				Pembelian	1	7.405.760,00	PJU Wilayah Barat	
1273	21010010013001087	2	1.3.2.18.001.003.001	Rambu-rambu Lalin Darat lainnya	703	2018	Lokal	-				Pembelian	1	7.405.760,00	PJU Wilayah Barat	
1274	21010010013001088	2	1.3.2.18.001.003.001	Rambu-rambu Lalin Darat lainnya	704	2018	Lokal	-				Pembelian	1	7.405.760,00	PJU Wilayah Barat	
1275	21010010013001089	2	1.3.2.18.001.003.001	Rambu-rambu Lalin Darat lainnya	705	2018	Lokal	-				Pembelian	1	7.405.760,00	PJU Wilayah Barat	
1276	21010010013001090	2	1.3.2.18.001.003.001	Rambu-rambu Lalin Darat lainnya	706	2018	Lokal	-				Pembelian	1	7.405.760,00	PJU Wilayah Barat	
1277	21010010013001091	2	1.3.2.18.001.003.001	Rambu-rambu Lalin Darat lainnya	707	2018	Lokal	-				Pembelian	1	7.405.760,00	PJU Wilayah Barat	
1278	21010010013001092	2	1.3.2.18.001.003.001	Rambu-rambu Lalin Darat lainnya	708	2018	Lokal	-				Pembelian	1	7.405.760,00	PJU Wilayah Barat	
1279	21010010013001093	2	1.3.2.18.001.003.001	Rambu-rambu Lalin Darat lainnya	709	2018	Lokal	-				Pembelian	1	7.405.760,00	PJU Wilayah Barat	
1280	21010010013001094	2	1.3.2.18.001.003.001	Rambu-rambu Lalin Darat lainnya	710	2018	Lokal	-				Pembelian	1	7.405.760,00	PJU Wilayah Barat	
1281	21010010013001095	2	1.3.2.18.001.003.001	Rambu-rambu Lalin Darat lainnya	711	2018	Lokal	-				Pembelian	1	7.405.760,00	PJU Wilayah Barat	
1282	21010010013001096	2	1.3.2.18.001.003.001	Rambu-rambu Lalin Darat lainnya	712	2018	Lokal	-				Pembelian	1	7.405.760,00	PJU Wilayah Barat	
1283	21010010013001097	2	1.3.2.18.001.003.001	Rambu-rambu Lalin Darat lainnya	713	2018	Lokal	-				Pembelian	1	7.405.760,00	PJU Wilayah Barat	
1284	21010010013001098	2	1.3.2.18.001.003.001	Rambu-rambu Lalin Darat lainnya	714	2018	Lokal	-				Pembelian	1	7.405.760,00	PJU Wilayah Barat	
1285	21010010013001099	2	1.3.2.18.001.003.001	Rambu-rambu Lalin Darat lainnya	715	2018	Lokal	-				Pembelian	1	7.405.760,00	PJU Wilayah Barat	
1286	21010010013001100	2	1.3.2.18.001.003.001	Rambu-rambu Lalin Darat lainnya	716	2018	Lokal	-				Pembelian	1	7.405.760,00	PJU Wilayah Barat	
1287	21010010013001101	2	1.3.2.18.001.003.001	Rambu-rambu Lalin Darat lainnya	717	2018	Lokal	-				Pembelian	1	7.405.760,00	PJU Wilayah Barat	
1288	21010010013001102	2	1.3.2.18.001.003.001	Rambu-rambu Lalin Darat lainnya	718	2018	Lokal	-				Pembelian	1	7.405.760,00	PJU Wilayah Barat	

No	IDPemda	Barang				Tahun	Merk/Alamat	Type/Penggunaan	Dokumen Sertifikat/ Rangka/ Mesin	Bahan	Ukuran Barang/Konstruksi	Satuan	Asal-Usul	Jumlah		Keterangan
		KIB	Kode Barang	Nama Barang	Reg									Brg	Harga	
													2.035	48.337.420.520,00		
1289	21010010013001103	2	1.3.2.18.001.003.001	Rambu-rambu Lalin Darat lainnya	719	2018	Lokal	-				Pembelian	1	7.405.760,00	PJU Wilayah Barat	
1290	21010010013001104	2	1.3.2.18.001.003.001	Rambu-rambu Lalin Darat lainnya	720	2018	Lokal	-				Pembelian	1	7.405.760,00	PJU Wilayah Barat	
1291	21010010013001105	2	1.3.2.18.001.003.001	Rambu-rambu Lalin Darat lainnya	721	2018	Lokal	-				Pembelian	1	7.405.760,00	PJU Wilayah Barat	
1292	21010010013001106	2	1.3.2.18.001.003.001	Rambu-rambu Lalin Darat lainnya	722	2018	Lokal	-				Pembelian	1	7.405.760,00	PJU Wilayah Barat	
1293	21010010013001107	2	1.3.2.18.001.003.001	Rambu-rambu Lalin Darat lainnya	723	2018	Lokal	-				Pembelian	1	7.405.760,00	PJU Wilayah Barat	
1294	21010010013001108	2	1.3.2.18.001.003.001	Rambu-rambu Lalin Darat lainnya	724	2018	Lokal	-				Pembelian	1	7.405.760,00	PJU Wilayah Barat	
1295	21010010013001109	2	1.3.2.18.001.003.001	Rambu-rambu Lalin Darat lainnya	725	2018	Lokal	-				Pembelian	1	7.405.760,00	PJU Wilayah Barat	
1296	21010010013001110	2	1.3.2.18.001.003.001	Rambu-rambu Lalin Darat lainnya	726	2018	Lokal	-				Pembelian	1	7.405.760,00	PJU Wilayah Barat	
1297	21010010013001111	2	1.3.2.18.001.003.001	Rambu-rambu Lalin Darat lainnya	727	2018	Lokal	-				Pembelian	1	7.405.760,00	PJU Wilayah Barat	
1298	21010010013001112	2	1.3.2.18.001.003.001	Rambu-rambu Lalin Darat lainnya	728	2018	Lokal	-				Pembelian	1	7.405.760,00	PJU Wilayah Barat	
1299	21010010013001113	2	1.3.2.18.001.003.001	Rambu-rambu Lalin Darat lainnya	729	2018	Lokal	-				Pembelian	1	7.405.760,00	PJU Wilayah Barat	
1300	21010010013001114	2	1.3.2.18.001.003.001	Rambu-rambu Lalin Darat lainnya	730	2018	Lokal	-				Pembelian	1	7.405.760,00	PJU Wilayah Barat	
1301	21010010013001115	2	1.3.2.18.001.003.001	Rambu-rambu Lalin Darat lainnya	731	2018	Lokal	-				Pembelian	1	7.405.760,00	PJU Wilayah Barat	
1302	21010010013001116	2	1.3.2.18.001.003.001	Rambu-rambu Lalin Darat lainnya	732	2018	Lokal	-				Pembelian	1	7.405.760,00	PJU Wilayah Barat	
1303	21010010013001117	2	1.3.2.18.001.003.001	Rambu-rambu Lalin Darat lainnya	733	2018	Lokal	-				Pembelian	1	7.405.760,00	PJU Wilayah Barat	
1304	21010010013001118	2	1.3.2.18.001.003.001	Rambu-rambu Lalin Darat lainnya	734	2018	Lokal	-				Pembelian	1	7.405.760,00	PJU Wilayah Barat	
1305	21010010013001119	2	1.3.2.18.001.003.001	Rambu-rambu Lalin Darat lainnya	735	2018	Lokal	-				Pembelian	1	7.405.760,00	PJU Wilayah Barat	
1306	21010010013001120	2	1.3.2.18.001.003.001	Rambu-rambu Lalin Darat lainnya	736	2018	Lokal	-				Pembelian	1	7.405.760,00	PJU Wilayah Barat	
1307	21010010013001121	2	1.3.2.18.001.003.001	Rambu-rambu Lalin Darat lainnya	737	2018	Lokal	-				Pembelian	1	7.405.760,00	PJU Wilayah Barat	
1308	21010010013001122	2	1.3.2.18.001.003.001	Rambu-rambu Lalin Darat lainnya	738	2018	Lokal	-				Pembelian	1	7.405.760,00	PJU Wilayah Barat	
1309	21010010013001123	2	1.3.2.18.001.003.001	Rambu-rambu Lalin Darat lainnya	739	2018	Lokal	-				Pembelian	1	7.405.760,00	PJU Wilayah Barat	
1310	21010010013001124	2	1.3.2.18.001.003.001	Rambu-rambu Lalin Darat lainnya	740	2018	Lokal	-				Pembelian	1	7.405.760,00	PJU Wilayah Barat	
1311	21010010013001125	2	1.3.2.18.001.003.001	Rambu-rambu Lalin Darat lainnya	741	2018	Lokal	-				Pembelian	1	7.405.760,00	PJU Wilayah Barat	
1312	21010010013001126	2	1.3.2.18.001.003.001	Rambu-rambu Lalin Darat lainnya	742	2018	Lokal	-				Pembelian	1	7.405.760,00	PJU Wilayah Barat	
1313	21010010013001127	2	1.3.2.18.001.003.001	Rambu-rambu Lalin Darat lainnya	743	2018	Lokal	-				Pembelian	1	7.405.760,00	PJU Wilayah Barat	
1314	21010010013001128	2	1.3.2.18.001.003.001	Rambu-rambu Lalin Darat lainnya	744	2018	Lokal	-				Pembelian	1	7.405.760,00	PJU Wilayah Barat	
1315	21010010013001129	2	1.3.2.18.001.003.001	Rambu-rambu Lalin Darat lainnya	745	2018	Lokal	-				Pembelian	1	7.405.760,00	PJU Wilayah Barat	
1316	21010010013001130	2	1.3.2.18.001.003.001	Rambu-rambu Lalin Darat lainnya	746	2018	Lokal	-				Pembelian	1	7.405.760,00	PJU Wilayah Barat	
1317	21010010013001131	2	1.3.2.18.001.003.001	Rambu-rambu Lalin Darat lainnya	747	2018	Lokal	-				Pembelian	1	7.405.760,00	PJU Wilayah Barat	
1318	21010010013001132	2	1.3.2.18.001.003.001	Rambu-rambu Lalin Darat lainnya	748	2018	Lokal	-				Pembelian	1	7.405.760,00	PJU Wilayah Barat	
1319	21010010013001133	2	1.3.2.18.001.003.001	Rambu-rambu Lalin Darat lainnya	749	2018	Lokal	-				Pembelian	1	7.405.760,00	PJU Wilayah Barat	
1320	21010010013001134	2	1.3.2.18.001.003.001	Rambu-rambu Lalin Darat lainnya	750	2018	Lokal	-				Pembelian	1	7.405.760,00	PJU Wilayah Barat	
1321	21010010013001135	2	1.3.2.18.001.003.001	Rambu-rambu Lalin Darat lainnya	751	2018	Lokal	-				Pembelian	1	7.405.760,00	PJU Wilayah Barat	

No	IDPemda	Barang				Tahun	Merk/Alamat	Type/Penggunaan	Dokumen Sertifikat/ Rangka/ Mesin	Bahan	Ukuran Barang/Konstruksi	Satuan	Asal-Usul	Jumlah		Keterangan
		KIB	Kode Barang	Nama Barang	Reg									Brg	Harga	
														2.035	48.337.420.520,00	
1322	21010010013001136	2	1.3.2.18.001.003.001	Rambu-rambu Lalin Darat lainnya	752	2018	Lokal	-				Pembelian	1	7.405.760,00	PJU Wilayah Barat	
1323	21010010013001137	2	1.3.2.18.001.003.001	Rambu-rambu Lalin Darat lainnya	753	2018	Lokal	-				Pembelian	1	7.405.760,00	PJU Wilayah Barat	
1324	21010010013001138	2	1.3.2.18.001.003.001	Rambu-rambu Lalin Darat lainnya	754	2018	Lokal	-				Pembelian	1	7.405.760,00	PJU Wilayah Barat	
1325	21010010013001139	2	1.3.2.18.001.003.001	Rambu-rambu Lalin Darat lainnya	755	2018	Lokal	-				Pembelian	1	7.405.760,00	PJU Wilayah Barat	
1326	21010010013001140	2	1.3.2.18.001.003.001	Rambu-rambu Lalin Darat lainnya	756	2018	Lokal	-				Pembelian	1	7.405.760,00	PJU Wilayah Barat	
1327	21010010013001141	2	1.3.2.18.001.003.001	Rambu-rambu Lalin Darat lainnya	757	2018	Lokal	-				Pembelian	1	7.405.760,00	PJU Wilayah Barat	
1328	21010010013001142	2	1.3.2.18.001.003.001	Rambu-rambu Lalin Darat lainnya	758	2018	Lokal	-				Pembelian	1	7.405.760,00	PJU Wilayah Barat	
1329	21010010013001143	2	1.3.2.18.001.003.001	Rambu-rambu Lalin Darat lainnya	759	2018	Lokal	-				Pembelian	1	7.405.760,00	PJU Wilayah Barat	
1330	21010010013001144	2	1.3.2.18.001.003.001	Rambu-rambu Lalin Darat lainnya	760	2018	Lokal	-				Pembelian	1	7.405.760,00	PJU Wilayah Barat	
1331	21010010013001145	2	1.3.2.18.001.003.001	Rambu-rambu Lalin Darat lainnya	761	2018	Lokal	-				Pembelian	1	7.405.760,00	PJU Wilayah Barat	
1332	21010010013001146	2	1.3.2.18.001.003.001	Rambu-rambu Lalin Darat lainnya	762	2018	Lokal	-				Pembelian	1	7.405.760,00	PJU Wilayah Barat	
1333	21010010013001147	2	1.3.2.18.001.003.001	Rambu-rambu Lalin Darat lainnya	763	2018	Lokal	-				Pembelian	1	7.405.760,00	PJU Wilayah Barat	
1334	21010010013001148	2	1.3.2.18.001.003.001	Rambu-rambu Lalin Darat lainnya	764	2018	Lokal	-				Pembelian	1	7.405.760,00	PJU Wilayah Barat	
1335	21010010013001149	2	1.3.2.18.001.003.001	Rambu-rambu Lalin Darat lainnya	765	2018	Lokal	-				Pembelian	1	7.405.760,00	PJU Wilayah Barat	
1336	21010010013001150	2	1.3.2.18.001.003.001	Rambu-rambu Lalin Darat lainnya	766	2018	Lokal	-				Pembelian	1	7.405.760,00	PJU Wilayah Barat	
1337	21010010013001151	2	1.3.2.18.001.003.001	Rambu-rambu Lalin Darat lainnya	767	2018	Lokal	-				Pembelian	1	7.405.760,00	PJU Wilayah Barat	
1338	21010010013001152	2	1.3.2.18.001.003.001	Rambu-rambu Lalin Darat lainnya	768	2018	Lokal	-				Pembelian	1	7.405.760,00	PJU Wilayah Barat	
1339	21010010013001153	2	1.3.2.18.001.003.001	Rambu-rambu Lalin Darat lainnya	769	2018	Lokal	-				Pembelian	1	7.405.760,00	PJU Wilayah Barat	
1340	21010010013001154	2	1.3.2.18.001.003.001	Rambu-rambu Lalin Darat lainnya	770	2018	Lokal	-				Pembelian	1	7.405.760,00	PJU Wilayah Barat	
1341	21010010013001155	2	1.3.2.18.001.003.001	Rambu-rambu Lalin Darat lainnya	771	2018	Lokal	-				Pembelian	1	7.405.760,00	PJU Wilayah Barat	
1342	21010010013001156	2	1.3.2.18.001.003.001	Rambu-rambu Lalin Darat lainnya	772	2018	Lokal	-				Pembelian	1	7.405.760,00	PJU Wilayah Barat	
1343	21010010013001157	2	1.3.2.18.001.003.001	Rambu-rambu Lalin Darat lainnya	773	2018	Lokal	-				Pembelian	1	7.405.760,00	PJU Wilayah Barat	
1344	21010010013001158	2	1.3.2.18.001.003.001	Rambu-rambu Lalin Darat lainnya	774	2018	Lokal	-				Pembelian	1	7.405.760,00	PJU Wilayah Barat	
1345	21010010013001159	2	1.3.2.18.001.003.001	Rambu-rambu Lalin Darat lainnya	775	2018	Lokal	-				Pembelian	1	7.405.760,00	PJU Wilayah Barat	
1346	21010010013001160	2	1.3.2.18.001.003.001	Rambu-rambu Lalin Darat lainnya	776	2018	Lokal	-				Pembelian	1	7.405.760,00	PJU Wilayah Barat	
1347	21010010013001161	2	1.3.2.18.001.003.001	Rambu-rambu Lalin Darat lainnya	777	2018	Lokal	-				Pembelian	1	7.405.760,00	PJU Wilayah Barat	
1348	21010010013001162	2	1.3.2.18.001.003.001	Rambu-rambu Lalin Darat lainnya	778	2018	Lokal	-				Pembelian	1	7.405.760,00	PJU Wilayah Barat	
1349	21010010013001163	2	1.3.2.18.001.003.001	Rambu-rambu Lalin Darat lainnya	779	2018	Lokal	-				Pembelian	1	7.405.760,00	PJU Wilayah Barat	
1350	21010010013001164	2	1.3.2.18.001.003.001	Rambu-rambu Lalin Darat lainnya	780	2018	Lokal	-				Pembelian	1	7.405.760,00	PJU Wilayah Barat	
1351	21010010013001165	2	1.3.2.18.001.003.001	Rambu-rambu Lalin Darat lainnya	781	2018	Lokal	-				Pembelian	1	7.405.760,00	PJU Wilayah Barat	
1352	21010010013001166	2	1.3.2.18.001.003.001	Rambu-rambu Lalin Darat lainnya	782	2018	Lokal	-				Pembelian	1	7.405.760,00	PJU Wilayah Barat	
1353	21010010013001167	2	1.3.2.18.001.003.001	Rambu-rambu Lalin Darat lainnya	783	2018	Lokal	-				Pembelian	1	7.405.760,00	PJU Wilayah Barat	
1354	21010010013001168	2	1.3.2.18.001.003.001	Rambu-rambu Lalin Darat lainnya	784	2018	Lokal	-				Pembelian	1	7.405.760,00	PJU Wilayah Barat	

No	IDPemda	Barang				Tahun	Merk/Alamat	Type/Penggunaan	Dokumen Sertifikat/ Rangka/ Mesin	Bahan	Ukuran Barang/Konstruksi	Satuan	Asal-Usul	Jumlah		Keterangan
		KIB	Kode Barang	Nama Barang	Reg									Brg	Harga	
														2.035	48.337.420.520,00	
1355	21010010013001169	2	1.3.2.18.001.003.001	Rambu-rambu Lalin Darat lainnya	785	2018	Lokal	-				Pembelian	1	7.405.760,00	PJU Wilayah Barat	
1356	21010010013001170	2	1.3.2.18.001.003.001	Rambu-rambu Lalin Darat lainnya	786	2018	Lokal	-				Pembelian	1	7.405.760,00	PJU Wilayah Barat	
1357	21010010013001171	2	1.3.2.18.001.003.001	Rambu-rambu Lalin Darat lainnya	787	2018	Lokal	-				Pembelian	1	7.405.760,00	PJU Wilayah Barat	
1358	21010010013001172	2	1.3.2.18.001.003.001	Rambu-rambu Lalin Darat lainnya	788	2018	Lokal	-				Pembelian	1	7.405.760,00	PJU Wilayah Barat	
1359	21010010013001173	2	1.3.2.18.001.003.001	Rambu-rambu Lalin Darat lainnya	789	2018	Lokal	-				Pembelian	1	7.405.760,00	PJU Wilayah Barat	
1360	21010010013001174	2	1.3.2.18.001.003.001	Rambu-rambu Lalin Darat lainnya	790	2018	Lokal	-				Pembelian	1	7.405.760,00	PJU Wilayah Barat	
1361	21010010013001175	2	1.3.2.18.001.003.001	Rambu-rambu Lalin Darat lainnya	791	2018	Lokal	-				Pembelian	1	7.405.760,00	PJU Wilayah Barat	
1362	21010010013001176	2	1.3.2.18.001.003.001	Rambu-rambu Lalin Darat lainnya	792	2018	Lokal	-				Pembelian	1	7.405.760,00	PJU Wilayah Barat	
1363	21010010013001177	2	1.3.2.18.001.003.001	Rambu-rambu Lalin Darat lainnya	793	2018	Lokal	-				Pembelian	1	7.405.760,00	PJU Wilayah Barat	
1364	21010010013001178	2	1.3.2.18.001.003.001	Rambu-rambu Lalin Darat lainnya	794	2018	Lokal	-				Pembelian	1	7.405.760,00	PJU Wilayah Barat	
1365	21010010013001179	2	1.3.2.18.001.003.001	Rambu-rambu Lalin Darat lainnya	795	2018	Lokal	-				Pembelian	1	7.405.760,00	PJU Wilayah Barat	
1366	21010010013001180	2	1.3.2.18.001.003.001	Rambu-rambu Lalin Darat lainnya	796	2018	Lokal	-				Pembelian	1	7.405.760,00	PJU Wilayah Barat	
1367	21010010013001181	2	1.3.2.18.001.003.001	Rambu-rambu Lalin Darat lainnya	797	2018	Lokal	-				Pembelian	1	7.405.760,00	PJU Wilayah Barat	
1368	21010010013001182	2	1.3.2.18.001.003.001	Rambu-rambu Lalin Darat lainnya	798	2018	Lokal	-				Pembelian	1	7.405.760,00	PJU Wilayah Barat	
1369	21010010013001183	2	1.3.2.18.001.003.001	Rambu-rambu Lalin Darat lainnya	799	2018	Lokal	-				Pembelian	1	7.405.760,00	PJU Wilayah Barat	
1370	21010010013001184	2	1.3.2.18.001.003.001	Rambu-rambu Lalin Darat lainnya	800	2018	Lokal	-				Pembelian	1	7.405.760,00	PJU Wilayah Barat	
1371	21010010013001185	2	1.3.2.18.001.003.001	Rambu-rambu Lalin Darat lainnya	801	2018	Lokal	-				Pembelian	1	7.405.760,00	PJU Wilayah Barat	
1372	21010010013001186	2	1.3.2.18.001.003.001	Rambu-rambu Lalin Darat lainnya	802	2018	Lokal	-				Pembelian	1	7.405.760,00	PJU Wilayah Barat	
1373	21010010013001187	2	1.3.2.18.001.003.001	Rambu-rambu Lalin Darat lainnya	803	2018	Lokal	-				Pembelian	1	7.405.760,00	PJU Wilayah Barat	
1374	21010010013001188	2	1.3.2.18.001.003.001	Rambu-rambu Lalin Darat lainnya	804	2018	Lokal	-				Pembelian	1	7.405.760,00	PJU Wilayah Barat	
1375	21010010013001189	2	1.3.2.18.001.003.001	Rambu-rambu Lalin Darat lainnya	805	2018	Lokal	-				Pembelian	1	7.405.760,00	PJU Wilayah Barat	
1376	21010010013001190	2	1.3.2.18.001.003.001	Rambu-rambu Lalin Darat lainnya	806	2018	Lokal	-				Pembelian	1	7.405.760,00	PJU Wilayah Barat	
1377	21010010013001191	2	1.3.2.18.001.003.001	Rambu-rambu Lalin Darat lainnya	807	2018	Lokal	-				Pembelian	1	7.405.760,00	PJU Wilayah Barat	
1378	21010010013001192	2	1.3.2.18.001.003.001	Rambu-rambu Lalin Darat lainnya	808	2018	Lokal	-				Pembelian	1	7.405.760,00	PJU Wilayah Barat	
1379	21010010013001193	2	1.3.2.18.001.003.001	Rambu-rambu Lalin Darat lainnya	809	2018	Lokal	-				Pembelian	1	7.405.760,00	PJU Wilayah Barat	
1380	21010010013001194	2	1.3.2.18.001.003.001	Rambu-rambu Lalin Darat lainnya	810	2018	Lokal	-				Pembelian	1	7.405.760,00	PJU Wilayah Barat	
1381	21010010013001195	2	1.3.2.18.001.003.001	Rambu-rambu Lalin Darat lainnya	811	2018	Lokal	-				Pembelian	1	7.405.760,00	PJU Wilayah Barat	
1382	21010010013001196	2	1.3.2.18.001.003.001	Rambu-rambu Lalin Darat lainnya	812	2018	Lokal	-				Pembelian	1	7.405.760,00	PJU Wilayah Barat	
1383	21010010013001197	2	1.3.2.18.001.003.001	Rambu-rambu Lalin Darat lainnya	813	2018	Lokal	-				Pembelian	1	7.405.760,00	PJU Wilayah Barat	
1384	21010010013001198	2	1.3.2.18.001.003.001	Rambu-rambu Lalin Darat lainnya	814	2018	Lokal	-				Pembelian	1	7.405.760,00	PJU Wilayah Barat	
1385	21010010013001199	2	1.3.2.18.001.003.001	Rambu-rambu Lalin Darat lainnya	815	2018	Lokal	-				Pembelian	1	7.405.760,00	PJU Wilayah Barat	
1386	21010010013001200	2	1.3.2.18.001.003.001	Rambu-rambu Lalin Darat lainnya	816	2018	Lokal	-				Pembelian	1	7.405.760,00	PJU Wilayah Barat	
1387	21010010013001201	2	1.3.2.18.001.003.001	Rambu-rambu Lalin Darat lainnya	817	2018	Lokal	-				Pembelian	1	7.405.760,00	PJU Wilayah Barat	

No	IDPemda	Barang				Tahun	Merk/Alamat	Type/Penggunaan	Dokumen Sertifikat/ Rangka/ Mesin	Bahan	Ukuran Barang/Konstruksi	Satuan	Asal-Usul	Jumlah		Keterangan
		KIB	Kode Barang	Nama Barang	Reg									Brg	Harga	
													2.035	48.337.420.520,00		
1388	21010010013001202	2	1.3.2.18.001.003.001	Rambu-rambu Lalin Darat lainnya	818	2018	Lokal	-				Pembelian	1	7.405.760,00	PJU Wilayah Barat	
1389	21010010013001203	2	1.3.2.18.001.003.001	Rambu-rambu Lalin Darat lainnya	819	2018	Lokal	-				Pembelian	1	7.405.760,00	PJU Wilayah Barat	
1390	21010010013001204	2	1.3.2.18.001.003.001	Rambu-rambu Lalin Darat lainnya	820	2018	Lokal	-				Pembelian	1	7.405.760,00	PJU Wilayah Barat	
1391	21010010013001205	2	1.3.2.18.001.003.001	Rambu-rambu Lalin Darat lainnya	821	2018	Lokal	-				Pembelian	1	7.405.760,00	PJU Wilayah Barat	
1392	21010010013001206	2	1.3.2.18.001.003.001	Rambu-rambu Lalin Darat lainnya	822	2018	Lokal	-				Pembelian	1	7.405.760,00	PJU Wilayah Barat	
1393	21010010013001207	2	1.3.2.18.001.003.001	Rambu-rambu Lalin Darat lainnya	823	2018	Lokal	-				Pembelian	1	7.405.760,00	PJU Wilayah Barat	
1394	21010010013001208	2	1.3.2.18.001.003.001	Rambu-rambu Lalin Darat lainnya	824	2018	Lokal	-				Pembelian	1	7.405.760,00	PJU Wilayah Barat	
1395	21010010013001209	2	1.3.2.18.001.003.001	Rambu-rambu Lalin Darat lainnya	825	2018	Lokal	-				Pembelian	1	7.405.760,00	PJU Wilayah Barat	
1396	21010010013001210	2	1.3.2.18.001.003.001	Rambu-rambu Lalin Darat lainnya	826	2018	Lokal	-				Pembelian	1	7.405.760,00	PJU Wilayah Barat	
1397	21010010013001211	2	1.3.2.18.001.003.001	Rambu-rambu Lalin Darat lainnya	827	2018	Lokal	-				Pembelian	1	7.405.760,00	PJU Wilayah Barat	
1398	21010010013001212	2	1.3.2.18.001.003.001	Rambu-rambu Lalin Darat lainnya	828	2018	Lokal	-				Pembelian	1	7.405.760,00	PJU Wilayah Barat	
1399	21010010013001213	2	1.3.2.18.001.003.001	Rambu-rambu Lalin Darat lainnya	829	2018	Lokal	-				Pembelian	1	7.405.760,00	PJU Wilayah Barat	
1400	21010010013001214	2	1.3.2.18.001.003.001	Rambu-rambu Lalin Darat lainnya	830	2018	Lokal	-				Pembelian	1	7.405.760,00	PJU Wilayah Barat	
1401	21010010013001215	2	1.3.2.18.001.003.001	Rambu-rambu Lalin Darat lainnya	831	2018	Lokal	-				Pembelian	1	7.405.760,00	PJU Wilayah Barat	
1402	21010010013001216	2	1.3.2.18.001.003.001	Rambu-rambu Lalin Darat lainnya	832	2018	Lokal	-				Pembelian	1	7.405.760,00	PJU Wilayah Barat	
1403	21010010013001217	2	1.3.2.18.001.003.001	Rambu-rambu Lalin Darat lainnya	833	2018	Lokal	-				Pembelian	1	7.405.760,00	PJU Wilayah Barat	
1404	21010010013001218	2	1.3.2.18.001.003.001	Rambu-rambu Lalin Darat lainnya	834	2018	Lokal	-				Pembelian	1	7.405.760,00	PJU Wilayah Barat	
1405	21010010013001219	2	1.3.2.18.001.003.001	Rambu-rambu Lalin Darat lainnya	835	2018	Lokal	-				Pembelian	1	7.405.760,00	PJU Wilayah Barat	
1406	21010010013001220	2	1.3.2.18.001.003.001	Rambu-rambu Lalin Darat lainnya	836	2018	Lokal	-				Pembelian	1	7.405.760,00	PJU Wilayah Barat	
1407	21010010013001221	2	1.3.2.18.001.003.001	Rambu-rambu Lalin Darat lainnya	837	2018	Lokal	-				Pembelian	1	7.405.760,00	PJU Wilayah Barat	
1408	21010010013001222	2	1.3.2.18.001.003.001	Rambu-rambu Lalin Darat lainnya	838	2018	Lokal	-				Pembelian	1	7.405.760,00	PJU Wilayah Barat	
1409	21010010013001223	2	1.3.2.18.001.003.001	Rambu-rambu Lalin Darat lainnya	839	2018	Lokal	-				Pembelian	1	7.405.760,00	PJU Wilayah Barat	
1410	21010010013001224	2	1.3.2.18.001.003.001	Rambu-rambu Lalin Darat lainnya	840	2018	Lokal	-				Pembelian	1	7.405.760,00	PJU Wilayah Barat	
1411	21010010013001225	2	1.3.2.18.001.003.001	Rambu-rambu Lalin Darat lainnya	841	2018	Lokal	-				Pembelian	1	7.405.760,00	PJU Wilayah Barat	
1412	21010010013001226	2	1.3.2.18.001.003.001	Rambu-rambu Lalin Darat lainnya	842	2018	Lokal	-				Pembelian	1	7.405.760,00	PJU Wilayah Barat	
1413	21010010013001227	2	1.3.2.18.001.003.001	Rambu-rambu Lalin Darat lainnya	843	2018	Lokal	-				Pembelian	1	7.405.760,00	PJU Wilayah Barat	
1414	21010010013001228	2	1.3.2.18.001.003.001	Rambu-rambu Lalin Darat lainnya	844	2018	Lokal	-				Pembelian	1	7.405.760,00	PJU Wilayah Barat	
1415	21010010013001229	2	1.3.2.18.001.003.001	Rambu-rambu Lalin Darat lainnya	845	2018	Lokal	-				Pembelian	1	7.405.760,00	PJU Wilayah Barat	
1416	21010010013001230	2	1.3.2.18.001.003.001	Rambu-rambu Lalin Darat lainnya	846	2018	Lokal	-				Pembelian	1	7.405.760,00	PJU Wilayah Barat	
1417	21010010013001231	2	1.3.2.18.001.003.001	Rambu-rambu Lalin Darat lainnya	847	2018	Lokal	-				Pembelian	1	7.405.760,00	PJU Wilayah Barat	
1418	21010010013001232	2	1.3.2.18.001.003.001	Rambu-rambu Lalin Darat lainnya	848	2018	Lokal	-				Pembelian	1	7.405.760,00	PJU Wilayah Barat	
1419	21010010013001233	2	1.3.2.18.001.003.001	Rambu-rambu Lalin Darat lainnya	849	2018	Lokal	-				Pembelian	1	7.405.760,00	PJU Wilayah Barat	
1420	21010010013001234	2	1.3.2.18.001.003.001	Rambu-rambu Lalin Darat lainnya	850	2018	Lokal	-				Pembelian	1	7.405.760,00	PJU Wilayah Barat	

No	IDPemda	Barang				Tahun	Merk/Alamat	Type/Penggunaan	Dokumen Sertifikat/ Rangka/ Mesin	Bahan	Ukuran Barang/Konstruksi	Satuan	Asal-Usul	Jumlah		Keterangan
		KIB	Kode Barang	Nama Barang	Reg									Brg	Harga	
													2.035	48.337.420.520,00		
1421	21010010013001235	2	1.3.2.18.001.003.001	Rambu-rambu Lalin Darat lainnya	851	2018	Lokal	-				Pembelian	1	7.405.760,00	PJU Wilayah Barat	
1422	21010010013001236	2	1.3.2.18.001.003.001	Rambu-rambu Lalin Darat lainnya	852	2018	Lokal	-				Pembelian	1	7.405.760,00	PJU Wilayah Barat	
1423	21010010013001237	2	1.3.2.18.001.003.001	Rambu-rambu Lalin Darat lainnya	853	2018	Lokal	-				Pembelian	1	7.405.760,00	PJU Wilayah Barat	
1424	21010010013001238	2	1.3.2.18.001.003.001	Rambu-rambu Lalin Darat lainnya	854	2018	Lokal	-				Pembelian	1	7.405.760,00	PJU Wilayah Barat	
1425	21010010013001239	2	1.3.2.18.001.003.001	Rambu-rambu Lalin Darat lainnya	855	2018	Lokal	-				Pembelian	1	7.405.760,00	PJU Wilayah Barat	
1426	21010010013001240	2	1.3.2.18.001.003.001	Rambu-rambu Lalin Darat lainnya	856	2018	Lokal	-				Pembelian	1	7.405.760,00	PJU Wilayah Barat	
1427	21010010013001241	2	1.3.2.18.001.003.001	Rambu-rambu Lalin Darat lainnya	857	2018	Lokal	-				Pembelian	1	7.405.760,00	PJU Wilayah Barat	
1428	21010010013001242	2	1.3.2.18.001.003.001	Rambu-rambu Lalin Darat lainnya	858	2018	Lokal	-				Pembelian	1	7.405.760,00	PJU Wilayah Barat	
1429	21010010013001243	2	1.3.2.18.001.003.001	Rambu-rambu Lalin Darat lainnya	859	2018	Lokal	-				Pembelian	1	7.405.760,00	PJU Wilayah Barat	
1430	21010010013001244	2	1.3.2.18.001.003.001	Rambu-rambu Lalin Darat lainnya	860	2018	Lokal	-				Pembelian	1	7.405.760,00	PJU Wilayah Barat	
1431	21010010013001245	2	1.3.2.18.001.003.001	Rambu-rambu Lalin Darat lainnya	861	2018	Lokal	-				Pembelian	1	7.405.760,00	PJU Wilayah Barat	
1432	21010010013001246	2	1.3.2.18.001.003.001	Rambu-rambu Lalin Darat lainnya	862	2018	Lokal	-				Pembelian	1	7.405.760,00	PJU Wilayah Barat	
1433	21010010013001247	2	1.3.2.18.001.003.001	Rambu-rambu Lalin Darat lainnya	863	2018	Lokal	-				Pembelian	1	7.405.760,00	PJU Wilayah Barat	
1434	21010010013001248	2	1.3.2.18.001.003.001	Rambu-rambu Lalin Darat lainnya	864	2018	Lokal	-				Pembelian	1	7.405.760,00	PJU Wilayah Barat	
1435	21010010013001249	2	1.3.2.18.001.003.001	Rambu-rambu Lalin Darat lainnya	865	2018	Lokal	-				Pembelian	1	7.405.760,00	PJU Wilayah Barat	
1436	21010010013001250	2	1.3.2.18.001.003.001	Rambu-rambu Lalin Darat lainnya	866	2018	Lokal	-				Pembelian	1	7.405.760,00	PJU Wilayah Barat	
1437	21010010013001251	2	1.3.2.18.001.003.001	Rambu-rambu Lalin Darat lainnya	867	2018	Lokal	-				Pembelian	1	7.405.760,00	PJU Wilayah Barat	
1438	21010010013001252	2	1.3.2.18.001.003.001	Rambu-rambu Lalin Darat lainnya	868	2018	Lokal	-				Pembelian	1	7.405.760,00	PJU Wilayah Barat	
1439	21010010013001253	2	1.3.2.18.001.003.001	Rambu-rambu Lalin Darat lainnya	869	2018	Lokal	-				Pembelian	1	7.405.760,00	PJU Wilayah Barat	
1440	21010010013001254	2	1.3.2.18.001.003.001	Rambu-rambu Lalin Darat lainnya	870	2018	Lokal	-				Pembelian	1	7.405.760,00	PJU Wilayah Barat	
1441	21010010013001255	2	1.3.2.18.001.003.001	Rambu-rambu Lalin Darat lainnya	871	2018	Lokal	-				Pembelian	1	7.405.760,00	PJU Wilayah Barat	
1442	21010010013001256	2	1.3.2.18.001.003.001	Rambu-rambu Lalin Darat lainnya	872	2018	Lokal	-				Pembelian	1	7.405.760,00	PJU Wilayah Barat	
1443	21010010013001257	2	1.3.2.18.001.003.001	Rambu-rambu Lalin Darat lainnya	873	2018	Lokal	-				Pembelian	1	7.405.760,00	PJU Wilayah Barat	
1444	21010010013001258	2	1.3.2.18.001.003.001	Rambu-rambu Lalin Darat lainnya	874	2018	Lokal	-				Pembelian	1	7.405.760,00	PJU Wilayah Barat	
1445	21010010013001259	2	1.3.2.18.001.003.001	Rambu-rambu Lalin Darat lainnya	875	2018	Lokal	-				Pembelian	1	7.405.760,00	PJU Wilayah Barat	
1446	21010010013001260	2	1.3.2.18.001.003.001	Rambu-rambu Lalin Darat lainnya	876	2018	Lokal	-				Pembelian	1	7.405.760,00	PJU Wilayah Barat	
1447	21010010013001261	2	1.3.2.18.001.003.001	Rambu-rambu Lalin Darat lainnya	877	2018	Lokal	-				Pembelian	1	7.405.760,00	PJU Wilayah Barat	
1448	21010010013001262	2	1.3.2.18.001.003.001	Rambu-rambu Lalin Darat lainnya	878	2018	Lokal	-				Pembelian	1	7.405.760,00	PJU Wilayah Barat	
1449	21010010013001263	2	1.3.2.18.001.003.001	Rambu-rambu Lalin Darat lainnya	879	2018	Lokal	-				Pembelian	1	7.418.960,00	PJU Wilayah Barat	
1450	21010010013001264	2	1.3.2.18.001.003.001	Rambu-rambu Lalin Darat lainnya	880	2018	Lokal	-				Pembelian	1	7.043.060,00	#NAME?	
1451	21010010013001265	2	1.3.2.18.001.003.001	Rambu-rambu Lalin Darat lainnya	881	2018	Lokal	-				Pembelian	1	7.043.060,00	#NAME?	
1452	21010010013001266	2	1.3.2.18.001.003.001	Rambu-rambu Lalin Darat lainnya	882	2018	Lokal	-				Pembelian	1	7.043.060,00	#NAME?	
1453	21010010013001267	2	1.3.2.18.001.003.001	Rambu-rambu Lalin Darat lainnya	883	2018	Lokal	-				Pembelian	1	7.043.060,00	#NAME?	

No	IDPemda	Barang				Tahun	Merk/Alamat	Type/Penggunaan	Dokumen Sertifikat/ Rangka/ Mesin	Bahan	Ukuran Barang/Konstruksi	Satuan	Asal-Usul	Jumlah		Keterangan
		KIB	Kode Barang	Nama Barang	Reg									Brg	Harga	
													2.035	48.337.420.520,00		
1454	21010010013001268	2	1.3.2.18.001.003.001	Rambu-rambu Lalin Darat lainnya	884	2018	Lokal	-				Pembelian	1	7.043.060,00	#NAME?	
1455	21010010013001269	2	1.3.2.18.001.003.001	Rambu-rambu Lalin Darat lainnya	885	2018	Lokal	-				Pembelian	1	7.043.060,00	#NAME?	
1456	21010010013001270	2	1.3.2.18.001.003.001	Rambu-rambu Lalin Darat lainnya	886	2018	Lokal	-				Pembelian	1	7.043.060,00	#NAME?	
1457	21010010013001271	2	1.3.2.18.001.003.001	Rambu-rambu Lalin Darat lainnya	887	2018	Lokal	-				Pembelian	1	7.043.060,00	#NAME?	
1458	21010010013001272	2	1.3.2.18.001.003.001	Rambu-rambu Lalin Darat lainnya	888	2018	Lokal	-				Pembelian	1	7.043.060,00	#NAME?	
1459	21010010013001273	2	1.3.2.18.001.003.001	Rambu-rambu Lalin Darat lainnya	889	2018	Lokal	-				Pembelian	1	7.043.060,00	#NAME?	
1460	21010010013001274	2	1.3.2.18.001.003.001	Rambu-rambu Lalin Darat lainnya	890	2018	Lokal	-				Pembelian	1	7.043.060,00	#NAME?	
1461	21010010013001275	2	1.3.2.18.001.003.001	Rambu-rambu Lalin Darat lainnya	891	2018	Lokal	-				Pembelian	1	7.043.060,00	#NAME?	
1462	21010010013001276	2	1.3.2.18.001.003.001	Rambu-rambu Lalin Darat lainnya	892	2018	Lokal	-				Pembelian	1	7.043.060,00	#NAME?	
1463	21010010013001277	2	1.3.2.18.001.003.001	Rambu-rambu Lalin Darat lainnya	893	2018	Lokal	-				Pembelian	1	7.043.060,00	#NAME?	
1464	21010010013001278	2	1.3.2.18.001.003.001	Rambu-rambu Lalin Darat lainnya	894	2018	Lokal	-				Pembelian	1	7.043.060,00	#NAME?	
1465	21010010013001279	2	1.3.2.18.001.003.001	Rambu-rambu Lalin Darat lainnya	895	2018	Lokal	-				Pembelian	1	7.043.060,00	#NAME?	
1466	21010010013001280	2	1.3.2.18.001.003.001	Rambu-rambu Lalin Darat lainnya	896	2018	Lokal	-				Pembelian	1	7.043.060,00	#NAME?	
1467	21010010013001281	2	1.3.2.18.001.003.001	Rambu-rambu Lalin Darat lainnya	897	2018	Lokal	-				Pembelian	1	7.043.060,00	#NAME?	
1468	21010010013001282	2	1.3.2.18.001.003.001	Rambu-rambu Lalin Darat lainnya	898	2018	Lokal	-				Pembelian	1	7.043.060,00	#NAME?	
1469	21010010013001283	2	1.3.2.18.001.003.001	Rambu-rambu Lalin Darat lainnya	899	2018	Lokal	-				Pembelian	1	7.043.060,00	#NAME?	
1470	21010010013001284	2	1.3.2.18.001.003.001	Rambu-rambu Lalin Darat lainnya	900	2018	Lokal	-				Pembelian	1	7.043.060,00	#NAME?	
1471	21010010013001285	2	1.3.2.18.001.003.001	Rambu-rambu Lalin Darat lainnya	901	2018	Lokal	-				Pembelian	1	7.043.060,00	#NAME?	
1472	21010010013001286	2	1.3.2.18.001.003.001	Rambu-rambu Lalin Darat lainnya	902	2018	Lokal	-				Pembelian	1	7.043.060,00	#NAME?	
1473	21010010013001287	2	1.3.2.18.001.003.001	Rambu-rambu Lalin Darat lainnya	903	2018	Lokal	-				Pembelian	1	7.043.060,00	#NAME?	
1474	21010010013001288	2	1.3.2.18.001.003.001	Rambu-rambu Lalin Darat lainnya	904	2018	Lokal	-				Pembelian	1	7.043.060,00	#NAME?	
1475	21010010013001289	2	1.3.2.18.001.003.001	Rambu-rambu Lalin Darat lainnya	905	2018	Lokal	-				Pembelian	1	7.043.060,00	#NAME?	
1476	21010010013001290	2	1.3.2.18.001.003.001	Rambu-rambu Lalin Darat lainnya	906	2018	Lokal	-				Pembelian	1	7.043.060,00	#NAME?	
1477	21010010013001291	2	1.3.2.18.001.003.001	Rambu-rambu Lalin Darat lainnya	907	2018	Lokal	-				Pembelian	1	7.043.060,00	#NAME?	
1478	21010010013001292	2	1.3.2.18.001.003.001	Rambu-rambu Lalin Darat lainnya	908	2018	Lokal	-				Pembelian	1	7.043.060,00	#NAME?	
1479	21010010013001293	2	1.3.2.18.001.003.001	Rambu-rambu Lalin Darat lainnya	909	2018	Lokal	-				Pembelian	1	7.043.060,00	#NAME?	
1480	21010010013001294	2	1.3.2.18.001.003.001	Rambu-rambu Lalin Darat lainnya	910	2018	Lokal	-				Pembelian	1	7.043.060,00	#NAME?	
1481	21010010013001295	2	1.3.2.18.001.003.001	Rambu-rambu Lalin Darat lainnya	911	2018	Lokal	-				Pembelian	1	7.043.060,00	#NAME?	
1482	21010010013001296	2	1.3.2.18.001.003.001	Rambu-rambu Lalin Darat lainnya	912	2018	Lokal	-				Pembelian	1	7.043.060,00	#NAME?	
1483	21010010013001297	2	1.3.2.18.001.003.001	Rambu-rambu Lalin Darat lainnya	913	2018	Lokal	-				Pembelian	1	7.043.060,00	#NAME?	
1484	21010010013001298	2	1.3.2.18.001.003.001	Rambu-rambu Lalin Darat lainnya	914	2018	Lokal	-				Pembelian	1	7.043.060,00	#NAME?	
1485	21010010013001299	2	1.3.2.18.001.003.001	Rambu-rambu Lalin Darat lainnya	915	2018	Lokal	-				Pembelian	1	7.043.060,00	#NAME?	
1486	21010010013001300	2	1.3.2.18.001.003.001	Rambu-rambu Lalin Darat lainnya	916	2018	Lokal	-				Pembelian	1	7.043.060,00	#NAME?	

No	IDPemda	Barang				Tahun	Merk/Alamat	Type/Penggunaan	Dokumen Sertifikat/ Rangka/ Mesin	Bahan	Ukuran Barang/Konstruksi	Satuan	Asal-Usul	Jumlah		Keterangan
		KIB	Kode Barang	Nama Barang	Reg									Brg	Harga	
													2.035	48.337.420.520,00		
1487	21010010013001301	2	1.3.2.18.001.003.001	Rambu-rambu Lalin Darat lainnya	917	2018	Lokal	-				Pembelian	1	7.043.060,00	#NAME?	
1488	21010010013001302	2	1.3.2.18.001.003.001	Rambu-rambu Lalin Darat lainnya	918	2018	Lokal	-				Pembelian	1	7.043.060,00	#NAME?	
1489	21010010013001303	2	1.3.2.18.001.003.001	Rambu-rambu Lalin Darat lainnya	919	2018	Lokal	-				Pembelian	1	7.043.060,00	#NAME?	
1490	21010010013001304	2	1.3.2.18.001.003.001	Rambu-rambu Lalin Darat lainnya	920	2018	Lokal	-				Pembelian	1	7.043.060,00	#NAME?	
1491	21010010013001305	2	1.3.2.18.001.003.001	Rambu-rambu Lalin Darat lainnya	921	2018	Lokal	-				Pembelian	1	7.043.060,00	#NAME?	
1492	21010010013001306	2	1.3.2.18.001.003.001	Rambu-rambu Lalin Darat lainnya	922	2018	Lokal	-				Pembelian	1	7.043.060,00	#NAME?	
1493	21010010013001307	2	1.3.2.18.001.003.001	Rambu-rambu Lalin Darat lainnya	923	2018	Lokal	-				Pembelian	1	7.043.060,00	#NAME?	
1494	21010010013001308	2	1.3.2.18.001.003.001	Rambu-rambu Lalin Darat lainnya	924	2018	Lokal	-				Pembelian	1	7.043.060,00	#NAME?	
1495	21010010013001309	2	1.3.2.18.001.003.001	Rambu-rambu Lalin Darat lainnya	925	2018	Lokal	-				Pembelian	1	7.043.060,00	#NAME?	
1496	21010010013001310	2	1.3.2.18.001.003.001	Rambu-rambu Lalin Darat lainnya	926	2018	Lokal	-				Pembelian	1	7.043.060,00	#NAME?	
1497	21010010013001311	2	1.3.2.18.001.003.001	Rambu-rambu Lalin Darat lainnya	927	2018	Lokal	-				Pembelian	1	7.043.060,00	#NAME?	
1498	21010010013001312	2	1.3.2.18.001.003.001	Rambu-rambu Lalin Darat lainnya	928	2018	Lokal	-				Pembelian	1	7.043.060,00	#NAME?	
1499	21010010013001313	2	1.3.2.18.001.003.001	Rambu-rambu Lalin Darat lainnya	929	2018	Lokal	-				Pembelian	1	7.043.060,00	#NAME?	
1500	21010010013001314	2	1.3.2.18.001.003.001	Rambu-rambu Lalin Darat lainnya	930	2018	Lokal	-				Pembelian	1	7.043.060,00	#NAME?	
1501	21010010013001315	2	1.3.2.18.001.003.001	Rambu-rambu Lalin Darat lainnya	931	2018	Lokal	-				Pembelian	1	7.043.060,00	#NAME?	
1502	21010010013001316	2	1.3.2.18.001.003.001	Rambu-rambu Lalin Darat lainnya	932	2018	Lokal	-				Pembelian	1	7.043.060,00	#NAME?	
1503	21010010013001317	2	1.3.2.18.001.003.001	Rambu-rambu Lalin Darat lainnya	933	2018	Lokal	-				Pembelian	1	7.043.060,00	#NAME?	
1504	21010010013001318	2	1.3.2.18.001.003.001	Rambu-rambu Lalin Darat lainnya	934	2018	Lokal	-				Pembelian	1	7.043.060,00	#NAME?	
1505	21010010013001319	2	1.3.2.18.001.003.001	Rambu-rambu Lalin Darat lainnya	935	2018	Lokal	-				Pembelian	1	7.043.060,00	#NAME?	
1506	21010010013001320	2	1.3.2.18.001.003.001	Rambu-rambu Lalin Darat lainnya	936	2018	Lokal	-				Pembelian	1	7.043.060,00	#NAME?	
1507	21010010013001321	2	1.3.2.18.001.003.001	Rambu-rambu Lalin Darat lainnya	937	2018	Lokal	-				Pembelian	1	7.043.060,00	#NAME?	
1508	21010010013001322	2	1.3.2.18.001.003.001	Rambu-rambu Lalin Darat lainnya	938	2018	Lokal	-				Pembelian	1	7.043.060,00	#NAME?	
1509	21010010013001323	2	1.3.2.18.001.003.001	Rambu-rambu Lalin Darat lainnya	939	2018	Lokal	-				Pembelian	1	7.043.060,00	#NAME?	
1510	21010010013001324	2	1.3.2.18.001.003.001	Rambu-rambu Lalin Darat lainnya	940	2018	Lokal	-				Pembelian	1	7.043.060,00	#NAME?	
1511	21010010013001325	2	1.3.2.18.001.003.001	Rambu-rambu Lalin Darat lainnya	941	2018	Lokal	-				Pembelian	1	7.043.060,00	#NAME?	
1512	21010010013001326	2	1.3.2.18.001.003.001	Rambu-rambu Lalin Darat lainnya	942	2018	Lokal	-				Pembelian	1	7.043.060,00	#NAME?	
1513	21010010013001327	2	1.3.2.18.001.003.001	Rambu-rambu Lalin Darat lainnya	943	2018	Lokal	-				Pembelian	1	7.043.060,00	#NAME?	
1514	21010010013001328	2	1.3.2.18.001.003.001	Rambu-rambu Lalin Darat lainnya	944	2018	Lokal	-				Pembelian	1	7.043.060,00	#NAME?	
1515	21010010013001329	2	1.3.2.18.001.003.001	Rambu-rambu Lalin Darat lainnya	945	2018	Lokal	-				Pembelian	1	7.043.060,00	#NAME?	
1516	21010010013001330	2	1.3.2.18.001.003.001	Rambu-rambu Lalin Darat lainnya	946	2018	Lokal	-				Pembelian	1	7.043.060,00	#NAME?	
1517	21010010013001331	2	1.3.2.18.001.003.001	Rambu-rambu Lalin Darat lainnya	947	2018	Lokal	-				Pembelian	1	7.043.060,00	#NAME?	
1518	21010010013001332	2	1.3.2.18.001.003.001	Rambu-rambu Lalin Darat lainnya	948	2018	Lokal	-				Pembelian	1	7.043.060,00	#NAME?	
1519	21010010013001333	2	1.3.2.18.001.003.001	Rambu-rambu Lalin Darat lainnya	949	2018	Lokal	-				Pembelian	1	7.043.060,00	#NAME?	

No	IDPemda	Barang				Tahun	Merk/Alamat	Type/Penggunaan	Dokumen Sertifikat/ Rangka/ Mesin	Bahan	Ukuran Barang/Konstruksi	Satuan	Asal-Usul	Jumlah		Keterangan
		KIB	Kode Barang	Nama Barang	Reg									Brg	Harga	
													2.035	48.337.420.520,00		
1520	21010010013001334	2	1.3.2.18.001.003.001	Rambu-rambu Lalin Darat lainnya	950	2018	Lokal	-				Pembelian	1	7.043.060,00	#NAME?	
1521	21010010013001335	2	1.3.2.18.001.003.001	Rambu-rambu Lalin Darat lainnya	951	2018	Lokal	-				Pembelian	1	7.043.060,00	#NAME?	
1522	21010010013001336	2	1.3.2.18.001.003.001	Rambu-rambu Lalin Darat lainnya	952	2018	Lokal	-				Pembelian	1	7.043.060,00	#NAME?	
1523	21010010013001337	2	1.3.2.18.001.003.001	Rambu-rambu Lalin Darat lainnya	953	2018	Lokal	-				Pembelian	1	7.043.060,00	#NAME?	
1524	21010010013001338	2	1.3.2.18.001.003.001	Rambu-rambu Lalin Darat lainnya	954	2018	Lokal	-				Pembelian	1	7.043.060,00	#NAME?	
1525	21010010013001339	2	1.3.2.18.001.003.001	Rambu-rambu Lalin Darat lainnya	955	2018	Lokal	-				Pembelian	1	7.043.060,00	#NAME?	
1526	21010010013001340	2	1.3.2.18.001.003.001	Rambu-rambu Lalin Darat lainnya	956	2018	Lokal	-				Pembelian	1	7.043.060,00	#NAME?	
1527	21010010013001341	2	1.3.2.18.001.003.001	Rambu-rambu Lalin Darat lainnya	957	2018	Lokal	-				Pembelian	1	7.043.060,00	#NAME?	
1528	21010010013001342	2	1.3.2.18.001.003.001	Rambu-rambu Lalin Darat lainnya	958	2018	Lokal	-				Pembelian	1	7.043.060,00	#NAME?	
1529	21010010013001343	2	1.3.2.18.001.003.001	Rambu-rambu Lalin Darat lainnya	959	2018	Lokal	-				Pembelian	1	7.043.060,00	#NAME?	
1530	21010010013001344	2	1.3.2.18.001.003.001	Rambu-rambu Lalin Darat lainnya	960	2018	Lokal	-				Pembelian	1	7.043.060,00	#NAME?	
1531	21010010013001345	2	1.3.2.18.001.003.001	Rambu-rambu Lalin Darat lainnya	961	2018	Lokal	-				Pembelian	1	7.043.060,00	#NAME?	
1532	21010010013001346	2	1.3.2.18.001.003.001	Rambu-rambu Lalin Darat lainnya	962	2018	Lokal	-				Pembelian	1	7.043.060,00	#NAME?	
1533	21010010013001347	2	1.3.2.18.001.003.001	Rambu-rambu Lalin Darat lainnya	963	2018	Lokal	-				Pembelian	1	7.043.060,00	#NAME?	
1534	21010010013001348	2	1.3.2.18.001.003.001	Rambu-rambu Lalin Darat lainnya	964	2018	Lokal	-				Pembelian	1	7.043.060,00	#NAME?	
1535	21010010013001349	2	1.3.2.18.001.003.001	Rambu-rambu Lalin Darat lainnya	965	2018	Lokal	-				Pembelian	1	7.043.060,00	#NAME?	
1536	21010010013001350	2	1.3.2.18.001.003.001	Rambu-rambu Lalin Darat lainnya	966	2018	Lokal	-				Pembelian	1	7.043.060,00	#NAME?	
1537	21010010013001351	2	1.3.2.18.001.003.001	Rambu-rambu Lalin Darat lainnya	967	2018	Lokal	-				Pembelian	1	7.043.060,00	#NAME?	
1538	21010010013001352	2	1.3.2.18.001.003.001	Rambu-rambu Lalin Darat lainnya	968	2018	Lokal	-				Pembelian	1	7.043.060,00	#NAME?	
1539	21010010013001353	2	1.3.2.18.001.003.001	Rambu-rambu Lalin Darat lainnya	969	2018	Lokal	-				Pembelian	1	7.043.060,00	#NAME?	
1540	21010010013001354	2	1.3.2.18.001.003.001	Rambu-rambu Lalin Darat lainnya	970	2018	Lokal	-				Pembelian	1	7.043.060,00	#NAME?	
1541	21010010013001355	2	1.3.2.18.001.003.001	Rambu-rambu Lalin Darat lainnya	971	2018	Lokal	-				Pembelian	1	7.043.060,00	#NAME?	
1542	21010010013001356	2	1.3.2.18.001.003.001	Rambu-rambu Lalin Darat lainnya	972	2018	Lokal	-				Pembelian	1	7.043.060,00	#NAME?	
1543	21010010013001357	2	1.3.2.18.001.003.001	Rambu-rambu Lalin Darat lainnya	973	2018	Lokal	-				Pembelian	1	7.043.060,00	#NAME?	
1544	21010010013001358	2	1.3.2.18.001.003.001	Rambu-rambu Lalin Darat lainnya	974	2018	Lokal	-				Pembelian	1	7.043.060,00	#NAME?	
1545	21010010013001359	2	1.3.2.18.001.003.001	Rambu-rambu Lalin Darat lainnya	975	2018	Lokal	-				Pembelian	1	7.043.060,00	#NAME?	
1546	21010010013001360	2	1.3.2.18.001.003.001	Rambu-rambu Lalin Darat lainnya	976	2018	Lokal	-				Pembelian	1	7.043.060,00	#NAME?	
1547	21010010013001361	2	1.3.2.18.001.003.001	Rambu-rambu Lalin Darat lainnya	977	2018	Lokal	-				Pembelian	1	7.043.060,00	#NAME?	
1548	21010010013001362	2	1.3.2.18.001.003.001	Rambu-rambu Lalin Darat lainnya	978	2018	Lokal	-				Pembelian	1	7.043.060,00	#NAME?	
1549	21010010013001363	2	1.3.2.18.001.003.001	Rambu-rambu Lalin Darat lainnya	979	2018	Lokal	-				Pembelian	1	7.043.060,00	#NAME?	
1550	21010010013001364	2	1.3.2.18.001.003.001	Rambu-rambu Lalin Darat lainnya	980	2018	Lokal	-				Pembelian	1	7.043.060,00	#NAME?	
1551	21010010013001365	2	1.3.2.18.001.003.001	Rambu-rambu Lalin Darat lainnya	981	2018	Lokal	-				Pembelian	1	7.043.060,00	#NAME?	
1552	21010010013001366	2	1.3.2.18.001.003.001	Rambu-rambu Lalin Darat lainnya	982	2018	Lokal	-				Pembelian	1	7.043.060,00	#NAME?	

No	IDPemda	Barang				Tahun	Merk/Alamat	Type/Penggunaan	Dokumen Sertifikat/ Rangka/ Mesin	Bahan	Ukuran Barang/Konstruksi	Satuan	Asal-Usul	Jumlah		Keterangan
		KIB	Kode Barang	Nama Barang	Reg									Brg	Harga	
													2.035	48.337.420.520,00		
1553	21010010013001367	2	1.3.2.18.001.003.001	Rambu-rambu Lalin Darat lainnya	983	2018	Lokal	-				Pembelian	1	7.043.060,00	#NAME?	
1554	21010010013001368	2	1.3.2.18.001.003.001	Rambu-rambu Lalin Darat lainnya	984	2018	Lokal	-				Pembelian	1	7.043.060,00	#NAME?	
1555	21010010013001369	2	1.3.2.18.001.003.001	Rambu-rambu Lalin Darat lainnya	985	2018	Lokal	-				Pembelian	1	7.043.060,00	#NAME?	
1556	21010010013001370	2	1.3.2.18.001.003.001	Rambu-rambu Lalin Darat lainnya	986	2018	Lokal	-				Pembelian	1	7.043.060,00	#NAME?	
1557	21010010013001371	2	1.3.2.18.001.003.001	Rambu-rambu Lalin Darat lainnya	987	2018	Lokal	-				Pembelian	1	7.043.060,00	#NAME?	
1558	21010010013001372	2	1.3.2.18.001.003.001	Rambu-rambu Lalin Darat lainnya	988	2018	Lokal	-				Pembelian	1	7.043.060,00	#NAME?	
1559	21010010013001373	2	1.3.2.18.001.003.001	Rambu-rambu Lalin Darat lainnya	989	2018	Lokal	-				Pembelian	1	7.043.060,00	#NAME?	
1560	21010010013001374	2	1.3.2.18.001.003.001	Rambu-rambu Lalin Darat lainnya	990	2018	Lokal	-				Pembelian	1	7.043.060,00	#NAME?	
1561	21010010013001375	2	1.3.2.18.001.003.001	Rambu-rambu Lalin Darat lainnya	991	2018	Lokal	-				Pembelian	1	7.043.060,00	#NAME?	
1562	21010010013001376	2	1.3.2.18.001.003.001	Rambu-rambu Lalin Darat lainnya	992	2018	Lokal	-				Pembelian	1	7.043.060,00	#NAME?	
1563	21010010013001377	2	1.3.2.18.001.003.001	Rambu-rambu Lalin Darat lainnya	993	2018	Lokal	-				Pembelian	1	7.043.060,00	#NAME?	
1564	21010010013001378	2	1.3.2.18.001.003.001	Rambu-rambu Lalin Darat lainnya	994	2018	Lokal	-				Pembelian	1	7.043.060,00	#NAME?	
1565	21010010013001379	2	1.3.2.18.001.003.001	Rambu-rambu Lalin Darat lainnya	995	2018	Lokal	-				Pembelian	1	7.043.060,00	#NAME?	
1566	21010010013001380	2	1.3.2.18.001.003.001	Rambu-rambu Lalin Darat lainnya	996	2018	Lokal	-				Pembelian	1	7.043.060,00	#NAME?	
1567	21010010013001381	2	1.3.2.18.001.003.001	Rambu-rambu Lalin Darat lainnya	997	2018	Lokal	-				Pembelian	1	7.043.060,00	#NAME?	
1568	21010010013001382	2	1.3.2.18.001.003.001	Rambu-rambu Lalin Darat lainnya	998	2018	Lokal	-				Pembelian	1	7.043.060,00	#NAME?	
1569	21010010013001383	2	1.3.2.18.001.003.001	Rambu-rambu Lalin Darat lainnya	999	2018	Lokal	-				Pembelian	1	7.043.060,00	#NAME?	
1570	21010010013001384	2	1.3.2.18.001.003.001	Rambu-rambu Lalin Darat lainnya	1000	2018	Lokal	-				Pembelian	1	7.043.060,00	#NAME?	
1571	21010010013001385	2	1.3.2.18.001.003.001	Rambu-rambu Lalin Darat lainnya	1001	2018	Lokal	-				Pembelian	1	7.043.060,00	#NAME?	
1572	21010010013001386	2	1.3.2.18.001.003.001	Rambu-rambu Lalin Darat lainnya	1002	2018	Lokal	-				Pembelian	1	7.043.060,00	#NAME?	
1573	21010010013001387	2	1.3.2.18.001.003.001	Rambu-rambu Lalin Darat lainnya	1003	2018	Lokal	-				Pembelian	1	7.043.060,00	#NAME?	
1574	21010010013001388	2	1.3.2.18.001.003.001	Rambu-rambu Lalin Darat lainnya	1004	2018	Lokal	-				Pembelian	1	7.043.060,00	#NAME?	
1575	21010010013001389	2	1.3.2.18.001.003.001	Rambu-rambu Lalin Darat lainnya	1005	2018	Lokal	-				Pembelian	1	7.043.060,00	#NAME?	
1576	21010010013001390	2	1.3.2.18.001.003.001	Rambu-rambu Lalin Darat lainnya	1006	2018	Lokal	-				Pembelian	1	7.043.060,00	#NAME?	
1577	21010010013001391	2	1.3.2.18.001.003.001	Rambu-rambu Lalin Darat lainnya	1007	2018	Lokal	-				Pembelian	1	7.043.060,00	#NAME?	
1578	21010010013001392	2	1.3.2.18.001.003.001	Rambu-rambu Lalin Darat lainnya	1008	2018	Lokal	-				Pembelian	1	7.043.060,00	#NAME?	
1579	21010010013001393	2	1.3.2.18.001.003.001	Rambu-rambu Lalin Darat lainnya	1009	2018	Lokal	-				Pembelian	1	7.043.060,00	#NAME?	
1580	21010010013001394	2	1.3.2.18.001.003.001	Rambu-rambu Lalin Darat lainnya	1010	2018	Lokal	-				Pembelian	1	7.043.060,00	#NAME?	
1581	21010010013001395	2	1.3.2.18.001.003.001	Rambu-rambu Lalin Darat lainnya	1011	2018	Lokal	-				Pembelian	1	7.043.060,00	#NAME?	
1582	21010010013001396	2	1.3.2.18.001.003.001	Rambu-rambu Lalin Darat lainnya	1012	2018	Lokal	-				Pembelian	1	7.043.060,00	#NAME?	
1583	21010010013001397	2	1.3.2.18.001.003.001	Rambu-rambu Lalin Darat lainnya	1013	2018	Lokal	-				Pembelian	1	7.043.060,00	#NAME?	
1584	21010010013001398	2	1.3.2.18.001.003.001	Rambu-rambu Lalin Darat lainnya	1014	2018	Lokal	-				Pembelian	1	6.571.700,00	#NAME?	
1585	21010010013001399	2	1.3.2.18.001.003.001	Rambu-rambu Lalin Darat lainnya	1015	2018	Lokal	-				Pembelian	1	6.571.700,00	#NAME?	

No	IDPemda	Barang				Tahun	Merk/Alamat	Type/Penggunaan	Dokumen Sertifikat/ Rangka/ Mesin	Bahan	Ukuran Barang/Konstruksi	Satuan	Asal-Usul	Jumlah		Keterangan
		KIB	Kode Barang	Nama Barang	Reg									Brg	Harga	
													2.035	48.337.420.520,00		
1586	21010010013001400	2	1.3.2.18.001.003.001	Rambu-rambu Lalin Darat lainnya	1016	2018	Lokal	-				Pembelian	1	6.571.700,00	#NAME?	
1587	21010010013001401	2	1.3.2.18.001.003.001	Rambu-rambu Lalin Darat lainnya	1017	2018	Lokal	-				Pembelian	1	6.571.700,00	#NAME?	
1588	21010010013001402	2	1.3.2.18.001.003.001	Rambu-rambu Lalin Darat lainnya	1018	2018	Lokal	-				Pembelian	1	6.571.700,00	#NAME?	
1589	21010010013001403	2	1.3.2.18.001.003.001	Rambu-rambu Lalin Darat lainnya	1019	2018	Lokal	-				Pembelian	1	6.571.700,00	#NAME?	
1590	21010010013001404	2	1.3.2.18.001.003.001	Rambu-rambu Lalin Darat lainnya	1020	2018	Lokal	-				Pembelian	1	6.571.700,00	#NAME?	
1591	21010010013001405	2	1.3.2.18.001.003.001	Rambu-rambu Lalin Darat lainnya	1021	2018	Lokal	-				Pembelian	1	6.571.700,00	#NAME?	
1592	21010010013001406	2	1.3.2.18.001.003.001	Rambu-rambu Lalin Darat lainnya	1022	2018	Lokal	-				Pembelian	1	6.571.700,00	#NAME?	
1593	21010010013001407	2	1.3.2.18.001.003.001	Rambu-rambu Lalin Darat lainnya	1023	2018	Lokal	-				Pembelian	1	6.571.700,00	#NAME?	
1594	21010010013001408	2	1.3.2.18.001.003.001	Rambu-rambu Lalin Darat lainnya	1024	2018	Lokal	-				Pembelian	1	6.571.700,00	#NAME?	
1595	21010010013001409	2	1.3.2.18.001.003.001	Rambu-rambu Lalin Darat lainnya	1025	2018	Lokal	-				Pembelian	1	6.571.700,00	#NAME?	
1596	21010010013001410	2	1.3.2.18.001.003.001	Rambu-rambu Lalin Darat lainnya	1026	2018	Lokal	-				Pembelian	1	6.571.700,00	#NAME?	
1597	21010010013001411	2	1.3.2.18.001.003.001	Rambu-rambu Lalin Darat lainnya	1027	2018	Lokal	-				Pembelian	1	6.571.700,00	#NAME?	
1598	21010010013001412	2	1.3.2.18.001.003.001	Rambu-rambu Lalin Darat lainnya	1028	2018	Lokal	-				Pembelian	1	6.571.700,00	#NAME?	
1599	21010010013001413	2	1.3.2.18.001.003.001	Rambu-rambu Lalin Darat lainnya	1029	2018	Lokal	-				Pembelian	1	6.571.700,00	#NAME?	
1600	21010010013001414	2	1.3.2.18.001.003.001	Rambu-rambu Lalin Darat lainnya	1030	2018	Lokal	-				Pembelian	1	6.571.700,00	#NAME?	
1601	21010010013001415	2	1.3.2.18.001.003.001	Rambu-rambu Lalin Darat lainnya	1031	2018	Lokal	-				Pembelian	1	6.571.700,00	#NAME?	
1602	21010010013001416	2	1.3.2.18.001.003.001	Rambu-rambu Lalin Darat lainnya	1032	2018	Lokal	-				Pembelian	1	6.571.700,00	#NAME?	
1603	21010010013001417	2	1.3.2.18.001.003.001	Rambu-rambu Lalin Darat lainnya	1033	2018	Lokal	-				Pembelian	1	6.571.700,00	#NAME?	
1604	21010010013001418	2	1.3.2.18.001.003.001	Rambu-rambu Lalin Darat lainnya	1034	2018	Lokal	-				Pembelian	1	6.571.700,00	#NAME?	
1605	21010010013001419	2	1.3.2.18.001.003.001	Rambu-rambu Lalin Darat lainnya	1035	2018	Lokal	-				Pembelian	1	6.571.700,00	#NAME?	
1606	21010010013001420	2	1.3.2.18.001.003.001	Rambu-rambu Lalin Darat lainnya	1036	2018	Lokal	-				Pembelian	1	6.571.700,00	#NAME?	
1607	21010010013001421	2	1.3.2.18.001.003.001	Rambu-rambu Lalin Darat lainnya	1037	2018	Lokal	-				Pembelian	1	6.571.700,00	#NAME?	
1608	21010010013001422	2	1.3.2.18.001.003.001	Rambu-rambu Lalin Darat lainnya	1038	2018	Lokal	-				Pembelian	1	6.571.700,00	#NAME?	
1609	21010010013001423	2	1.3.2.18.001.003.001	Rambu-rambu Lalin Darat lainnya	1039	2018	Lokal	-				Pembelian	1	6.571.700,00	#NAME?	
1610	21010010013001424	2	1.3.2.18.001.003.001	Rambu-rambu Lalin Darat lainnya	1040	2018	Lokal	-				Pembelian	1	6.571.700,00	#NAME?	
1611	21010010013001425	2	1.3.2.18.001.003.001	Rambu-rambu Lalin Darat lainnya	1041	2018	Lokal	-				Pembelian	1	6.571.700,00	#NAME?	
1612	21010010013001426	2	1.3.2.18.001.003.001	Rambu-rambu Lalin Darat lainnya	1042	2018	Lokal	-				Pembelian	1	6.571.700,00	#NAME?	
1613	21010010013001427	2	1.3.2.18.001.003.001	Rambu-rambu Lalin Darat lainnya	1043	2018	Lokal	-				Pembelian	1	6.571.700,00	#NAME?	
1614	21010010013001428	2	1.3.2.18.001.003.001	Rambu-rambu Lalin Darat lainnya	1044	2018	Lokal	-				Pembelian	1	6.571.700,00	#NAME?	
1615	21010010013001429	2	1.3.2.18.001.003.001	Rambu-rambu Lalin Darat lainnya	1045	2018	Lokal	-				Pembelian	1	6.571.700,00	#NAME?	
1616	21010010013001430	2	1.3.2.18.001.003.001	Rambu-rambu Lalin Darat lainnya	1046	2018	Lokal	-				Pembelian	1	6.571.700,00	#NAME?	
1617	21010010013001431	2	1.3.2.18.001.003.001	Rambu-rambu Lalin Darat lainnya	1047	2018	Lokal	-				Pembelian	1	6.571.700,00	#NAME?	
1618	21010010013001432	2	1.3.2.18.001.003.001	Rambu-rambu Lalin Darat lainnya	1048	2018	Lokal	-				Pembelian	1	6.571.700,00	#NAME?	

No	IDPemda	Barang				Tahun	Merk/Alamat	Type/Penggunaan	Dokumen Sertifikat/ Rangka/ Mesin	Bahan	Ukuran Barang/Konstruksi	Satuan	Asal-Usul	Jumlah		Keterangan
		KIB	Kode Barang	Nama Barang	Reg									Brg	Harga	
													2.035	48.337.420.520,00		
1619	21010010013001433	2	1.3.2.18.001.003.001	Rambu-rambu Lalin Darat lainnya	1049	2018	Lokal	-				Pembelian	1	6.571.700,00	#NAME?	
1620	21010010013001434	2	1.3.2.18.001.003.001	Rambu-rambu Lalin Darat lainnya	1050	2018	Lokal	-				Pembelian	1	6.571.700,00	#NAME?	
1621	21010010013001435	2	1.3.2.18.001.003.001	Rambu-rambu Lalin Darat lainnya	1051	2018	Lokal	-				Pembelian	1	6.571.700,00	#NAME?	
1622	21010010013001436	2	1.3.2.18.001.003.001	Rambu-rambu Lalin Darat lainnya	1052	2018	Lokal	-				Pembelian	1	6.571.700,00	#NAME?	
1623	21010010013001437	2	1.3.2.18.001.003.001	Rambu-rambu Lalin Darat lainnya	1053	2018	Lokal	-				Pembelian	1	6.571.700,00	#NAME?	
1624	21010010013001438	2	1.3.2.18.001.003.001	Rambu-rambu Lalin Darat lainnya	1054	2018	Lokal	-				Pembelian	1	6.571.700,00	#NAME?	
1625	21010010013001439	2	1.3.2.18.001.003.001	Rambu-rambu Lalin Darat lainnya	1055	2018	Lokal	-				Pembelian	1	6.571.700,00	#NAME?	
1626	21010010013001440	2	1.3.2.18.001.003.001	Rambu-rambu Lalin Darat lainnya	1056	2018	Lokal	-				Pembelian	1	6.571.700,00	#NAME?	
1627	21010010013001441	2	1.3.2.18.001.003.001	Rambu-rambu Lalin Darat lainnya	1057	2018	Lokal	-				Pembelian	1	6.571.700,00	#NAME?	
1628	21010010013001442	2	1.3.2.18.001.003.001	Rambu-rambu Lalin Darat lainnya	1058	2018	Lokal	-				Pembelian	1	6.571.700,00	#NAME?	
1629	21010010013001443	2	1.3.2.18.001.003.001	Rambu-rambu Lalin Darat lainnya	1059	2018	Lokal	-				Pembelian	1	6.571.700,00	#NAME?	
1630	21010010013001444	2	1.3.2.18.001.003.001	Rambu-rambu Lalin Darat lainnya	1060	2018	Lokal	-				Pembelian	1	6.571.700,00	#NAME?	
1631	21010010013001445	2	1.3.2.18.001.003.001	Rambu-rambu Lalin Darat lainnya	1061	2018	Lokal	-				Pembelian	1	6.571.700,00	#NAME?	
1632	21010010013001446	2	1.3.2.18.001.003.001	Rambu-rambu Lalin Darat lainnya	1062	2018	Lokal	-				Pembelian	1	6.571.700,00	#NAME?	
1633	21010010013001447	2	1.3.2.18.001.003.001	Rambu-rambu Lalin Darat lainnya	1063	2018	Lokal	-				Pembelian	1	6.571.700,00	#NAME?	
1634	21010010013001448	2	1.3.2.18.001.003.001	Rambu-rambu Lalin Darat lainnya	1064	2018	Lokal	-				Pembelian	1	6.571.700,00	#NAME?	
1635	21010010013001449	2	1.3.2.18.001.003.001	Rambu-rambu Lalin Darat lainnya	1065	2018	Lokal	-				Pembelian	1	6.571.700,00	#NAME?	
1636	21010010013001450	2	1.3.2.18.001.003.001	Rambu-rambu Lalin Darat lainnya	1066	2018	Lokal	-				Pembelian	1	6.571.700,00	#NAME?	
1637	21010010013001451	2	1.3.2.18.001.003.001	Rambu-rambu Lalin Darat lainnya	1067	2018	Lokal	-				Pembelian	1	6.571.700,00	#NAME?	
1638	21010010013001452	2	1.3.2.18.001.003.001	Rambu-rambu Lalin Darat lainnya	1068	2018	Lokal	-				Pembelian	1	6.571.700,00	#NAME?	
1639	21010010013001453	2	1.3.2.18.001.003.001	Rambu-rambu Lalin Darat lainnya	1069	2018	Lokal	-				Pembelian	1	6.571.700,00	#NAME?	
1640	21010010013001454	2	1.3.2.18.001.003.001	Rambu-rambu Lalin Darat lainnya	1070	2018	Lokal	-				Pembelian	1	6.571.700,00	#NAME?	
1641	21010010013001455	2	1.3.2.18.001.003.001	Rambu-rambu Lalin Darat lainnya	1071	2018	Lokal	-				Pembelian	1	6.571.700,00	#NAME?	
1642	21010010013001456	2	1.3.2.18.001.003.001	Rambu-rambu Lalin Darat lainnya	1072	2018	Lokal	-				Pembelian	1	6.571.700,00	#NAME?	
1643	21010010013001457	2	1.3.2.18.001.003.001	Rambu-rambu Lalin Darat lainnya	1073	2018	Lokal	-				Pembelian	1	6.571.700,00	#NAME?	
1644	21010010013001458	2	1.3.2.18.001.003.001	Rambu-rambu Lalin Darat lainnya	1074	2018	Lokal	-				Pembelian	1	6.571.700,00	#NAME?	
1645	21010010013001459	2	1.3.2.18.001.003.001	Rambu-rambu Lalin Darat lainnya	1075	2018	Lokal	-				Pembelian	1	6.571.700,00	#NAME?	
1646	21010010013001460	2	1.3.2.18.001.003.001	Rambu-rambu Lalin Darat lainnya	1076	2018	Lokal	-				Pembelian	1	6.571.700,00	#NAME?	
1647	21010010013001461	2	1.3.2.18.001.003.001	Rambu-rambu Lalin Darat lainnya	1077	2018	Lokal	-				Pembelian	1	6.571.700,00	#NAME?	
1648	21010010013001462	2	1.3.2.18.001.003.001	Rambu-rambu Lalin Darat lainnya	1078	2018	Lokal	-				Pembelian	1	6.571.700,00	#NAME?	
1649	21010010013001463	2	1.3.2.18.001.003.001	Rambu-rambu Lalin Darat lainnya	1079	2018	Lokal	-				Pembelian	1	6.571.700,00	#NAME?	
1650	21010010013001464	2	1.3.2.18.001.003.001	Rambu-rambu Lalin Darat lainnya	1080	2018	Lokal	-				Pembelian	1	6.571.700,00	#NAME?	
1651	21010010013001465	2	1.3.2.18.001.003.001	Rambu-rambu Lalin Darat lainnya	1081	2018	Lokal	-				Pembelian	1	6.571.700,00	#NAME?	

No	IDPemda	Barang				Tahun	Merk/Alamat	Type/Penggunaan	Dokumen Sertifikat/ Rangka/ Mesin	Bahan	Ukuran Barang/Konstruksi	Satuan	Asal-Usul	Jumlah		Keterangan
		KIB	Kode Barang	Nama Barang	Reg									Brg	Harga	
													2.035	48.337.420.520,00		
1652	21010010013001466	2	1.3.2.18.001.003.001	Rambu-rambu Lalin Darat lainnya	1082	2018	Lokal	-				Pembelian	1	6.571.700,00	#NAME?	
1653	21010010013001467	2	1.3.2.18.001.003.001	Rambu-rambu Lalin Darat lainnya	1083	2018	Lokal	-				Pembelian	1	6.571.700,00	#NAME?	
1654	21010010013001468	2	1.3.2.18.001.003.001	Rambu-rambu Lalin Darat lainnya	1084	2018	Lokal	-				Pembelian	1	6.571.700,00	#NAME?	
1655	21010010013001469	2	1.3.2.18.001.003.001	Rambu-rambu Lalin Darat lainnya	1085	2018	Lokal	-				Pembelian	1	6.571.700,00	#NAME?	
1656	21010010013001470	2	1.3.2.18.001.003.001	Rambu-rambu Lalin Darat lainnya	1086	2018	Lokal	-				Pembelian	1	6.571.700,00	#NAME?	
1657	21010010013001471	2	1.3.2.18.001.003.001	Rambu-rambu Lalin Darat lainnya	1087	2018	Lokal	-				Pembelian	1	6.571.700,00	#NAME?	
1658	21010010013001472	2	1.3.2.18.001.003.001	Rambu-rambu Lalin Darat lainnya	1088	2018	Lokal	-				Pembelian	1	6.571.700,00	#NAME?	
1659	21010010013001473	2	1.3.2.18.001.003.001	Rambu-rambu Lalin Darat lainnya	1089	2018	Lokal	-				Pembelian	1	6.571.700,00	#NAME?	
1660	21010010013001474	2	1.3.2.18.001.003.001	Rambu-rambu Lalin Darat lainnya	1090	2018	Lokal	-				Pembelian	1	6.571.700,00	#NAME?	
1661	21010010013001475	2	1.3.2.18.001.003.001	Rambu-rambu Lalin Darat lainnya	1091	2018	Lokal	-				Pembelian	1	6.571.700,00	#NAME?	
1662	21010010013001476	2	1.3.2.18.001.003.001	Rambu-rambu Lalin Darat lainnya	1092	2018	Lokal	-				Pembelian	1	6.571.700,00	#NAME?	
1663	21010010013001477	2	1.3.2.18.001.003.001	Rambu-rambu Lalin Darat lainnya	1093	2018	Lokal	-				Pembelian	1	6.571.700,00	#NAME?	
1664	21010010013001478	2	1.3.2.18.001.003.001	Rambu-rambu Lalin Darat lainnya	1094	2018	Lokal	-				Pembelian	1	6.571.700,00	#NAME?	
1665	21010010013001479	2	1.3.2.18.001.003.001	Rambu-rambu Lalin Darat lainnya	1095	2018	Lokal	-				Pembelian	1	6.571.700,00	#NAME?	
1666	21010010013001480	2	1.3.2.18.001.003.001	Rambu-rambu Lalin Darat lainnya	1096	2018	Lokal	-				Pembelian	1	6.571.700,00	#NAME?	
1667	21010010013001481	2	1.3.2.18.001.003.001	Rambu-rambu Lalin Darat lainnya	1097	2018	Lokal	-				Pembelian	1	6.571.700,00	#NAME?	
1668	21010010013001482	2	1.3.2.18.001.003.001	Rambu-rambu Lalin Darat lainnya	1098	2018	Lokal	-				Pembelian	1	6.571.700,00	#NAME?	
1669	21010010013001483	2	1.3.2.18.001.003.001	Rambu-rambu Lalin Darat lainnya	1099	2018	Lokal	-				Pembelian	1	6.571.700,00	#NAME?	
1670	21010010013001484	2	1.3.2.18.001.003.001	Rambu-rambu Lalin Darat lainnya	1100	2018	Lokal	-				Pembelian	1	6.571.700,00	#NAME?	
1671	21010010013001485	2	1.3.2.18.001.003.001	Rambu-rambu Lalin Darat lainnya	1101	2018	Lokal	-				Pembelian	1	6.571.700,00	#NAME?	
1672	21010010013001486	2	1.3.2.18.001.003.001	Rambu-rambu Lalin Darat lainnya	1102	2018	Lokal	-				Pembelian	1	6.571.700,00	#NAME?	
1673	21010010013001487	2	1.3.2.18.001.003.001	Rambu-rambu Lalin Darat lainnya	1103	2018	Lokal	-				Pembelian	1	6.571.700,00	#NAME?	
1674	21010010013001488	2	1.3.2.18.001.003.001	Rambu-rambu Lalin Darat lainnya	1104	2018	Lokal	-				Pembelian	1	6.571.700,00	#NAME?	
1675	21010010013001489	2	1.3.2.18.001.003.001	Rambu-rambu Lalin Darat lainnya	1105	2018	Lokal	-				Pembelian	1	6.571.700,00	#NAME?	
1676	21010010013001490	2	1.3.2.18.001.003.001	Rambu-rambu Lalin Darat lainnya	1106	2018	Lokal	-				Pembelian	1	6.571.700,00	#NAME?	
1677	21010010013001491	2	1.3.2.18.001.003.001	Rambu-rambu Lalin Darat lainnya	1107	2018	Lokal	-				Pembelian	1	6.571.700,00	#NAME?	
1678	21010010013001492	2	1.3.2.18.001.003.001	Rambu-rambu Lalin Darat lainnya	1108	2018	Lokal	-				Pembelian	1	6.571.700,00	#NAME?	
1679	21010010013001493	2	1.3.2.18.001.003.001	Rambu-rambu Lalin Darat lainnya	1109	2018	Lokal	-				Pembelian	1	6.571.700,00	#NAME?	
1680	21010010013001494	2	1.3.2.18.001.003.001	Rambu-rambu Lalin Darat lainnya	1110	2018	Lokal	-				Pembelian	1	6.571.700,00	#NAME?	
1681	21010010013001495	2	1.3.2.18.001.003.001	Rambu-rambu Lalin Darat lainnya	1111	2018	Lokal	-				Pembelian	1	6.571.700,00	#NAME?	
1682	21010010013001496	2	1.3.2.18.001.003.001	Rambu-rambu Lalin Darat lainnya	1112	2018	Lokal	-				Pembelian	1	6.571.700,00	#NAME?	
1683	21010010013001497	2	1.3.2.18.001.003.001	Rambu-rambu Lalin Darat lainnya	1113	2018	Lokal	-				Pembelian	1	6.571.700,00	#NAME?	
1684	21010010013001498	2	1.3.2.18.001.003.001	Rambu-rambu Lalin Darat lainnya	1114	2018	Lokal	-				Pembelian	1	6.571.700,00	#NAME?	

No	IDPemda	Barang				Tahun	Merk/Alamat	Type/Penggunaan	Dokumen Sertifikat/ Rangka/ Mesin	Bahan	Ukuran Barang/Konstruksi	Satuan	Asal-Usul	Jumlah		Keterangan
		KIB	Kode Barang	Nama Barang	Reg									Brg	Harga	
													2.035	48.337.420.520,00		
1685	21010010013001499	2	1.3.2.18.001.003.001	Rambu-rambu Lalin Darat lainnya	1115	2018	Lokal	-				Pembelian	1	6.571.700,00	#NAME?	
1686	21010010013001500	2	1.3.2.18.001.003.001	Rambu-rambu Lalin Darat lainnya	1116	2018	Lokal	-				Pembelian	1	6.571.700,00	#NAME?	
1687	21010010013001501	2	1.3.2.18.001.003.001	Rambu-rambu Lalin Darat lainnya	1117	2018	Lokal	-				Pembelian	1	6.571.700,00	#NAME?	
1688	21010010013001502	2	1.3.2.18.001.003.001	Rambu-rambu Lalin Darat lainnya	1118	2018	Lokal	-				Pembelian	1	6.571.700,00	#NAME?	
1689	21010010013001503	2	1.3.2.18.001.003.001	Rambu-rambu Lalin Darat lainnya	1119	2018	Lokal	-				Pembelian	1	6.571.700,00	#NAME?	
1690	21010010013001504	2	1.3.2.18.001.003.001	Rambu-rambu Lalin Darat lainnya	1120	2018	Lokal	-				Pembelian	1	6.571.700,00	#NAME?	
1691	21010010013001505	2	1.3.2.18.001.003.001	Rambu-rambu Lalin Darat lainnya	1121	2018	Lokal	-				Pembelian	1	6.571.700,00	#NAME?	
1692	21010010013001506	2	1.3.2.18.001.003.001	Rambu-rambu Lalin Darat lainnya	1122	2018	Lokal	-				Pembelian	1	6.571.700,00	#NAME?	
1693	21010010013001507	2	1.3.2.18.001.003.001	Rambu-rambu Lalin Darat lainnya	1123	2018	Lokal	-				Pembelian	1	6.571.700,00	#NAME?	
1694	21010010013001508	2	1.3.2.18.001.003.001	Rambu-rambu Lalin Darat lainnya	1124	2018	Lokal	-				Pembelian	1	6.571.700,00	#NAME?	
1695	21010010013001509	2	1.3.2.18.001.003.001	Rambu-rambu Lalin Darat lainnya	1125	2018	Lokal	-				Pembelian	1	6.571.700,00	#NAME?	
1696	21010010013001510	2	1.3.2.18.001.003.001	Rambu-rambu Lalin Darat lainnya	1126	2018	Lokal	-				Pembelian	1	6.571.700,00	#NAME?	
1697	21010010013001511	2	1.3.2.18.001.003.001	Rambu-rambu Lalin Darat lainnya	1127	2018	Lokal	-				Pembelian	1	6.571.700,00	#NAME?	
1698	21010010013001512	2	1.3.2.18.001.003.001	Rambu-rambu Lalin Darat lainnya	1128	2018	Lokal	-				Pembelian	1	6.571.700,00	#NAME?	
1699	21010010013001513	2	1.3.2.18.001.003.001	Rambu-rambu Lalin Darat lainnya	1129	2018	Lokal	-				Pembelian	1	6.571.700,00	#NAME?	
1700	21010010013001514	2	1.3.2.18.001.003.001	Rambu-rambu Lalin Darat lainnya	1130	2018	Lokal	-				Pembelian	1	6.571.700,00	#NAME?	
1701	21010010013001515	2	1.3.2.18.001.003.001	Rambu-rambu Lalin Darat lainnya	1131	2018	Lokal	-				Pembelian	1	6.571.700,00	#NAME?	
1702	21010010013001516	2	1.3.2.18.001.003.001	Rambu-rambu Lalin Darat lainnya	1132	2018	Lokal	-				Pembelian	1	6.571.700,00	#NAME?	
1703	21010010013001517	2	1.3.2.18.001.003.001	Rambu-rambu Lalin Darat lainnya	1133	2018	Lokal	-				Pembelian	1	6.571.700,00	#NAME?	
1704	21010010013001518	2	1.3.2.18.001.003.001	Rambu-rambu Lalin Darat lainnya	1134	2018	Lokal	-				Pembelian	1	6.571.700,00	#NAME?	
1705	21010010013001519	2	1.3.2.18.001.003.001	Rambu-rambu Lalin Darat lainnya	1135	2018	Lokal	-				Pembelian	1	6.571.700,00	#NAME?	
1706	21010010013001520	2	1.3.2.18.001.003.001	Rambu-rambu Lalin Darat lainnya	1136	2018	Lokal	-				Pembelian	1	6.571.700,00	#NAME?	
1707	21010010013001521	2	1.3.2.18.001.003.001	Rambu-rambu Lalin Darat lainnya	1137	2018	Lokal	-				Pembelian	1	6.571.700,00	#NAME?	
1708	21010010013001522	2	1.3.2.18.001.003.001	Rambu-rambu Lalin Darat lainnya	1138	2018	Lokal	-				Pembelian	1	6.571.700,00	#NAME?	
1709	21010010013001523	2	1.3.2.18.001.003.001	Rambu-rambu Lalin Darat lainnya	1139	2018	Lokal	-				Pembelian	1	6.571.700,00	#NAME?	
1710	21010010013001524	2	1.3.2.18.001.003.001	Rambu-rambu Lalin Darat lainnya	1140	2018	Lokal	-				Pembelian	1	6.571.700,00	#NAME?	
1711	21010010013001525	2	1.3.2.18.001.003.001	Rambu-rambu Lalin Darat lainnya	1141	2018	Lokal	-				Pembelian	1	6.571.700,00	#NAME?	
1712	21010010013001526	2	1.3.2.18.001.003.001	Rambu-rambu Lalin Darat lainnya	1142	2018	Lokal	-				Pembelian	1	6.571.700,00	#NAME?	
1713	21010010013001527	2	1.3.2.18.001.003.001	Rambu-rambu Lalin Darat lainnya	1143	2018	Lokal	-				Pembelian	1	6.571.700,00	#NAME?	
1714	21010010013001528	2	1.3.2.18.001.003.001	Rambu-rambu Lalin Darat lainnya	1144	2018	Lokal	-				Pembelian	1	6.571.700,00	#NAME?	
1715	21010010013001529	2	1.3.2.18.001.003.001	Rambu-rambu Lalin Darat lainnya	1145	2018	Lokal	-				Pembelian	1	6.571.700,00	#NAME?	
1716	21010010013001530	2	1.3.2.18.001.003.001	Rambu-rambu Lalin Darat lainnya	1146	2018	Lokal	-				Pembelian	1	6.571.700,00	#NAME?	
1717	21010010013001531	2	1.3.2.18.001.003.001	Rambu-rambu Lalin Darat lainnya	1147	2018	Lokal	-				Pembelian	1	6.571.700,00	#NAME?	

No	IDPemda	Barang				Tahun	Merk/Alamat	Type/Penggunaan	Dokumen Sertifikat/ Rangka/ Mesin	Bahan	Ukuran Barang/Konstruksi	Satuan	Asal-Usul	Jumlah		Keterangan
		KIB	Kode Barang	Nama Barang	Reg									Brg	Harga	
														2.035	48.337.420.520,00	
1718	21010010013001532	2	1.3.2.18.001.003.001	Rambu-rambu Lalin Darat lainnya	1148	2018	Lokal	-				Pembelian	1	6.571.700,00	#NAME?	
1719	21010010013001533	2	1.3.2.18.001.003.001	Rambu-rambu Lalin Darat lainnya	1149	2018	Lokal	-				Pembelian	1	6.571.700,00	#NAME?	
1720	21010010013001534	2	1.3.2.18.001.003.001	Rambu-rambu Lalin Darat lainnya	1150	2018	Lokal	-				Pembelian	1	6.571.700,00	#NAME?	
1721	21010010013001535	2	1.3.2.18.001.003.001	Rambu-rambu Lalin Darat lainnya	1151	2018	Lokal	-				Pembelian	1	6.571.700,00	#NAME?	
1722	21010010013001536	2	1.3.2.18.001.003.001	Rambu-rambu Lalin Darat lainnya	1152	2018	Lokal	-				Pembelian	1	6.571.700,00	#NAME?	
1723	21010010013001537	2	1.3.2.18.001.003.001	Rambu-rambu Lalin Darat lainnya	1153	2018	Lokal	-				Pembelian	1	6.571.700,00	#NAME?	
1724	21010010013001538	2	1.3.2.18.001.003.001	Rambu-rambu Lalin Darat lainnya	1154	2018	Lokal	-				Pembelian	1	6.571.700,00	#NAME?	
1725	21010010013001539	2	1.3.2.18.001.003.001	Rambu-rambu Lalin Darat lainnya	1155	2018	Lokal	-				Pembelian	1	6.571.700,00	#NAME?	
1726	21010010013001540	2	1.3.2.18.001.003.001	Rambu-rambu Lalin Darat lainnya	1156	2018	Lokal	-				Pembelian	1	6.571.700,00	#NAME?	
1727	21010010013001541	2	1.3.2.18.001.003.001	Rambu-rambu Lalin Darat lainnya	1157	2018	Lokal	-				Pembelian	1	6.571.700,00	#NAME?	
1728	21010010013001542	2	1.3.2.18.001.003.001	Rambu-rambu Lalin Darat lainnya	1158	2018	Lokal	-				Pembelian	1	6.571.700,00	#NAME?	
1729	21010010013001543	2	1.3.2.18.001.003.001	Rambu-rambu Lalin Darat lainnya	1159	2018	Lokal	-				Pembelian	1	6.571.700,00	#NAME?	
1730	21010010013001544	2	1.3.2.18.001.003.001	Rambu-rambu Lalin Darat lainnya	1160	2018	Lokal	-				Pembelian	1	6.571.700,00	#NAME?	
1731	21010010013001545	2	1.3.2.18.001.003.001	Rambu-rambu Lalin Darat lainnya	1161	2018	Lokal	-				Pembelian	1	6.571.700,00	#NAME?	
1732	21010010013001546	2	1.3.2.18.001.003.001	Rambu-rambu Lalin Darat lainnya	1162	2018	Lokal	-				Pembelian	1	6.571.700,00	#NAME?	
1733	21010010013001547	2	1.3.2.18.001.003.001	Rambu-rambu Lalin Darat lainnya	1163	2018	Lokal	-				Pembelian	1	6.571.700,00	#NAME?	
1734	21010010013001548	2	1.3.2.18.001.003.001	Rambu-rambu Lalin Darat lainnya	1164	2018	Lokal	-				Pembelian	1	6.571.700,00	#NAME?	
1735	21010010013001549	2	1.3.2.18.001.003.001	Rambu-rambu Lalin Darat lainnya	1165	2018	Lokal	-				Pembelian	1	6.571.700,00	#NAME?	
1736	21010010013001550	2	1.3.2.18.001.003.001	Rambu-rambu Lalin Darat lainnya	1166	2018	Lokal	-				Pembelian	1	6.571.700,00	#NAME?	
1737	21010010013001551	2	1.3.2.18.001.003.001	Rambu-rambu Lalin Darat lainnya	1167	2018	Lokal	-				Pembelian	1	6.571.700,00	#NAME?	
1738	21010010013001552	2	1.3.2.18.001.003.001	Rambu-rambu Lalin Darat lainnya	1168	2018	Lokal	-				Pembelian	1	6.571.700,00	#NAME?	
1739	21010010013001553	2	1.3.2.18.001.003.001	Rambu-rambu Lalin Darat lainnya	1169	2018	Lokal	-				Pembelian	1	6.571.700,00	#NAME?	
1740	21010010013001554	2	1.3.2.18.001.003.001	Rambu-rambu Lalin Darat lainnya	1170	2018	Lokal	-				Pembelian	1	6.571.700,00	#NAME?	
1741	21010010013001555	2	1.3.2.18.001.003.001	Rambu-rambu Lalin Darat lainnya	1171	2018	Lokal	-				Pembelian	1	6.571.700,00	#NAME?	
1742	21010010013001556	2	1.3.2.18.001.003.001	Rambu-rambu Lalin Darat lainnya	1172	2018	Lokal	-				Pembelian	1	6.571.700,00	#NAME?	
1743	21010010013001557	2	1.3.2.18.001.003.001	Rambu-rambu Lalin Darat lainnya	1173	2018	Lokal	-				Pembelian	1	6.571.700,00	#NAME?	
1744	21010010013001558	2	1.3.2.18.001.003.001	Rambu-rambu Lalin Darat lainnya	1174	2018	Lokal	-				Pembelian	1	6.571.700,00	#NAME?	
1745	21010010013001559	2	1.3.2.18.001.003.001	Rambu-rambu Lalin Darat lainnya	1175	2018	Lokal	-				Pembelian	1	6.571.700,00	#NAME?	
1746	21010010013001560	2	1.3.2.18.001.003.001	Rambu-rambu Lalin Darat lainnya	1176	2018	Lokal	-				Pembelian	1	6.571.700,00	#NAME?	
1747	21010010013001561	2	1.3.2.18.001.003.001	Rambu-rambu Lalin Darat lainnya	1177	2018	Lokal	-				Pembelian	1	6.571.700,00	#NAME?	
1748	21010010013001562	2	1.3.2.18.001.003.001	Rambu-rambu Lalin Darat lainnya	1178	2018	Lokal	-				Pembelian	1	6.571.700,00	#NAME?	
1749	21010010013001563	2	1.3.2.18.001.003.001	Rambu-rambu Lalin Darat lainnya	1179	2018	Lokal	-				Pembelian	1	6.571.700,00	#NAME?	
1750	21010010013001564	2	1.3.2.18.001.003.001	Rambu-rambu Lalin Darat lainnya	1180	2018	Lokal	-				Pembelian	1	6.571.700,00	#NAME?	

No	IDPemda	Barang				Tahun	Merk/Alamat	Type/Penggunaan	Dokumen Sertifikat/ Rangka/ Mesin	Bahan	Ukuran Barang/Konstruksi	Satuan	Asal-Usul	Jumlah		Keterangan
		KIB	Kode Barang	Nama Barang	Reg									Brg	Harga	
													2.035	48.337.420.520,00		
1751	21010010013001565	2	1.3.2.18.001.003.001	Rambu-rambu Lalin Darat lainnya	1181	2018	Lokal	-				Pembelian	1	6.571.700,00	#NAME?	
1752	21010010013001566	2	1.3.2.18.001.003.001	Rambu-rambu Lalin Darat lainnya	1182	2018	Lokal	-				Pembelian	1	6.571.700,00	#NAME?	
1753	21010010013001567	2	1.3.2.18.001.003.001	Rambu-rambu Lalin Darat lainnya	1183	2018	Lokal	-				Pembelian	1	6.571.700,00	#NAME?	
1754	21010010013001568	2	1.3.2.18.001.003.001	Rambu-rambu Lalin Darat lainnya	1184	2018	Lokal	-				Pembelian	1	6.571.700,00	#NAME?	
1755	21010010013001569	2	1.3.2.18.001.003.001	Rambu-rambu Lalin Darat lainnya	1185	2018	Lokal	-				Pembelian	1	6.571.700,00	#NAME?	
1756	21010010013001570	2	1.3.2.18.001.003.001	Rambu-rambu Lalin Darat lainnya	1186	2018	Lokal	-				Pembelian	1	6.571.700,00	#NAME?	
1757	21010010013001571	2	1.3.2.18.001.003.001	Rambu-rambu Lalin Darat lainnya	1187	2018	Lokal	-				Pembelian	1	6.571.700,00	#NAME?	
1758	21010010013001572	2	1.3.2.18.001.003.001	Rambu-rambu Lalin Darat lainnya	1188	2018	Lokal	-				Pembelian	1	6.571.700,00	#NAME?	
1759	21010010013001573	2	1.3.2.18.001.003.001	Rambu-rambu Lalin Darat lainnya	1189	2018	Lokal	-				Pembelian	1	6.571.700,00	#NAME?	
1760	21010010013001574	2	1.3.2.18.001.003.001	Rambu-rambu Lalin Darat lainnya	1190	2018	Lokal	-				Pembelian	1	6.571.700,00	#NAME?	
1761	21010010013001575	2	1.3.2.18.001.003.001	Rambu-rambu Lalin Darat lainnya	1191	2018	Lokal	-				Pembelian	1	6.571.700,00	#NAME?	
1762	21010010013001576	2	1.3.2.18.001.003.001	Rambu-rambu Lalin Darat lainnya	1192	2018	Lokal	-				Pembelian	1	6.571.700,00	#NAME?	
1763	21010010013001577	2	1.3.2.18.001.003.001	Rambu-rambu Lalin Darat lainnya	1193	2018	Lokal	-				Pembelian	1	6.571.700,00	#NAME?	
1764	21010010013001578	2	1.3.2.18.001.003.001	Rambu-rambu Lalin Darat lainnya	1194	2018	Lokal	-				Pembelian	1	6.571.700,00	#NAME?	
1765	21010010013001579	2	1.3.2.18.001.003.001	Rambu-rambu Lalin Darat lainnya	1195	2018	Lokal	-				Pembelian	1	6.571.700,00	#NAME?	
1766	21010010013001580	2	1.3.2.18.001.003.001	Rambu-rambu Lalin Darat lainnya	1196	2018	Lokal	-				Pembelian	1	6.571.700,00	#NAME?	
1767	21010010013001581	2	1.3.2.18.001.003.001	Rambu-rambu Lalin Darat lainnya	1197	2018	Lokal	-				Pembelian	1	6.571.700,00	#NAME?	
1768	21010010013001582	2	1.3.2.18.001.003.001	Rambu-rambu Lalin Darat lainnya	1198	2018	Lokal	-				Pembelian	1	6.571.700,00	#NAME?	
1769	21010010013001583	2	1.3.2.18.001.003.001	Rambu-rambu Lalin Darat lainnya	1199	2018	Lokal	-				Pembelian	1	6.571.700,00	#NAME?	
1770	21010010013001584	2	1.3.2.18.001.003.001	Rambu-rambu Lalin Darat lainnya	1200	2018	Lokal	-				Pembelian	1	6.571.700,00	#NAME?	
1771	21010010013001585	2	1.3.2.18.001.003.001	Rambu-rambu Lalin Darat lainnya	1201	2018	Lokal	-				Pembelian	1	6.571.700,00	#NAME?	
1772	21010010013001586	2	1.3.2.18.001.003.001	Rambu-rambu Lalin Darat lainnya	1202	2018	Lokal	-				Pembelian	1	6.571.700,00	#NAME?	
1773	21010010013001587	2	1.3.2.18.001.003.001	Rambu-rambu Lalin Darat lainnya	1203	2018	Lokal	-				Pembelian	1	6.571.700,00	#NAME?	
1774	21010010013001588	2	1.3.2.18.001.003.001	Rambu-rambu Lalin Darat lainnya	1204	2018	Lokal	-				Pembelian	1	6.571.700,00	#NAME?	
1775	21010010013001589	2	1.3.2.18.001.003.001	Rambu-rambu Lalin Darat lainnya	1205	2018	Lokal	-				Pembelian	1	6.571.700,00	#NAME?	
1776	21010010013001590	2	1.3.2.18.001.003.001	Rambu-rambu Lalin Darat lainnya	1206	2018	Lokal	-				Pembelian	1	6.571.700,00	#NAME?	
1777	21010010013001591	2	1.3.2.18.001.003.001	Rambu-rambu Lalin Darat lainnya	1207	2018	Lokal	-				Pembelian	1	6.571.700,00	#NAME?	
1778	21010010013001592	2	1.3.2.18.001.003.001	Rambu-rambu Lalin Darat lainnya	1208	2018	Lokal	-				Pembelian	1	6.602.600,00	#NAME?	
1779	21010010013001594	2	1.3.2.18.001.003.001	Rambu-rambu Lalin Darat lainnya	1209	2019	Lokal	-				Pembelian	1	12.450.000,00	Karangmojo, Buran, Tasikmadu-PJU - Karangmojo	
1780	21010010013001595	2	1.3.2.18.001.003.001	Rambu-rambu Lalin Darat lainnya	1210	2019	Lokal	-				Pembelian	1	12.450.000,00	Karangmojo, Buran, Tasikmadu-PJU - Karangmojo	
1781	21010010013001596	2	1.3.2.18.001.003.001	Rambu-rambu Lalin Darat lainnya	1211	2019	Lokal	-				Pembelian	1	51.000.000,00	Cangkalan, Karanganyar-High Mast - Timur Setda	

No	IDPemda	Barang				Tahun	Merk/Alamat	Type/Penggunaan	Dokumen Sertifikat/ Rangka/ Mesin	Bahan	Ukuran Barang/Konstruksi	Satuan	Asal-Usul	Jumlah		Keterangan
		KIB	Kode Barang	Nama Barang	Reg									Brg	Harga	
													2.035	48.337.420.520,00		
1782	21010010013001597	2	1.3.2.18.001.003.001	Rambu-rambu Lalin Darat lainnya	1212	2019	Lokal	-				Pembelian	1	51.000.000,00	Cangkalan, Karanganyar-High Mast - Timur GSI	
1783	21010010013001598	2	1.3.2.18.001.003.001	Rambu-rambu Lalin Darat lainnya	1213	2019	Lokal	-				Pembelian	1	51.000.000,00	Jungke, Karanganyar-High Mast - Gedung Wanita	
1784	21010010013001599	2	1.3.2.18.001.003.001	Rambu-rambu Lalin Darat lainnya	1214	2019	Lokal	-				Pembelian	1	51.000.000,00	Colomadu, Karanganyar-High Mast - Simpang 4 Colomadu	
1785	21010010013001600	2	1.3.2.18.001.003.001	Rambu-rambu Lalin Darat lainnya	1215	2019	Lokal	-				Pembelian	1	51.000.000,00	Karangpandan, Karanganyar-High Mast - Terminal Karangpandan	
1786	21010010013001601	2	1.3.2.18.001.003.001	Rambu-rambu Lalin Darat lainnya	1216	2019	Lokal	-				Pembelian	1	51.000.000,00	Kebakkramat, Karanganyar-High Mast - Perempatan Kebakkramat	
1787	21010010013001602	2	1.3.2.18.001.003.001	Rambu-rambu Lalin Darat lainnya	1217	2019	Lokal	-				Pembelian	1	13.000.000,00	#NAME?	
1788	21010010013001603	2	1.3.2.18.001.003.001	Rambu-rambu Lalin Darat lainnya	1218	2019	Lokal	-				Pembelian	1	13.000.000,00	#NAME?	
1789	21010010013001604	2	1.3.2.18.001.003.001	Rambu-rambu Lalin Darat lainnya	1219	2019	Lokal	-				Pembelian	1	13.000.000,00	#NAME?	
1790	21010010013001605	2	1.3.2.18.001.003.001	Rambu-rambu Lalin Darat lainnya	1220	2019	Lokal	-				Pembelian	1	13.000.000,00	#NAME?	
1791	21010010013001606	2	1.3.2.18.001.003.001	Rambu-rambu Lalin Darat lainnya	1221	2019	Lokal	-				Pembelian	1	13.000.000,00	#NAME?	
1792	21010010013001607	2	1.3.2.18.001.003.001	Rambu-rambu Lalin Darat lainnya	1222	2019	Lokal	-				Pembelian	1	13.000.000,00	#NAME?	
1793	21010010013001608	2	1.3.2.18.001.003.001	Rambu-rambu Lalin Darat lainnya	1223	2019	Lokal	-				Pembelian	1	13.000.000,00	#NAME?	
1794	21010010013001609	2	1.3.2.18.001.003.001	Rambu-rambu Lalin Darat lainnya	1224	2019	Lokal	-				Pembelian	1	13.000.000,00	#NAME?	
1795	21010010013001610	2	1.3.2.18.001.003.001	Rambu-rambu Lalin Darat lainnya	1225	2019	Lokal	-				Pembelian	1	13.000.000,00	#NAME?	
1796	21010010013001611	2	1.3.2.18.001.003.001	Rambu-rambu Lalin Darat lainnya	1226	2019	Lokal	-				Pembelian	1	13.000.000,00	#NAME?	
1797	21010010013001612	2	1.3.2.18.001.003.001	Rambu-rambu Lalin Darat lainnya	1227	2019	Lokal	-				Pembelian	1	13.000.000,00	Bolon, Colomadu-PJU - Colomadu (Bolon)	
1798	21010010013001613	2	1.3.2.18.001.003.001	Rambu-rambu Lalin Darat lainnya	1228	2019	Lokal	-				Pembelian	1	13.000.000,00	Mojogedang, Karanganyar-PJU - Mojogedang	
1799	21010010013001614	2	1.3.2.18.001.003.001	Rambu-rambu Lalin Darat lainnya	1229	2019	Lokal	-				Pembelian	1	13.000.000,00	Mojogedang, Karanganyar-PJU - Mojogedang	
1800	21010010013001615	2	1.3.2.18.001.003.001	Rambu-rambu Lalin Darat lainnya	1230	2019	Lokal	-				Pembelian	1	8.731.520,00	Jaten, Jaten, Karanganyar-PJU - Flyover s.d. Pom Bensin	
1801	21010010013001616	2	1.3.2.18.001.003.001	Rambu-rambu Lalin Darat lainnya	1231	2019	Lokal	-				Pembelian	1	8.731.520,00	Jaten, Jaten, Karanganyar-PJU - Flyover s.d. Pom Bensin	
1802	21010010013001617	2	1.3.2.18.001.003.001	Rambu-rambu Lalin Darat lainnya	1232	2019	Lokal	-				Pembelian	1	8.731.520,00	Jaten, Jaten, Karanganyar-PJU - Flyover s.d. Pom Bensin	
1803	21010010013001618	2	1.3.2.18.001.003.001	Rambu-rambu Lalin Darat lainnya	1233	2019	Lokal	-				Pembelian	1	8.731.520,00	Jaten, Jaten, Karanganyar-PJU - Flyover s.d. Pom Bensin	
1804	21010010013001619	2	1.3.2.18.001.003.001	Rambu-rambu Lalin Darat lainnya	1234	2019	Lokal	-				Pembelian	1	8.731.520,00	Jaten, Jaten, Karanganyar-PJU - Flyover s.d. Pom Bensin	

No	IDPemda	Barang				Tahun	Merk/Alamat	Type/Penggunaan	Dokumen Sertifikat/ Rangka/ Mesin	Bahan	Ukuran Barang/Konstruksi	Satuan	Asal-Usul	Jumlah		Keterangan
		KIB	Kode Barang	Nama Barang	Reg									Brg	Harga	
													2.035	48.337.420.520,00		
1805	21010010013001620	2	1.3.2.18.001.003.001	Rambu-rambu Lalin Darat lainnya	1235	2019	Lokal	-				Pembelian	1	8.731.520,00	Jaten, Jaten, Karanganyar-PJU - Flyover s.d. Pom Bensin	
1806	21010010013001621	2	1.3.2.18.001.003.001	Rambu-rambu Lalin Darat lainnya	1236	2019	Lokal	-				Pembelian	1	8.731.520,00	Jaten, Jaten, Karanganyar-PJU - Flyover s.d. Pom Bensin	
1807	21010010013001622	2	1.3.2.18.001.003.001	Rambu-rambu Lalin Darat lainnya	1237	2019	Lokal	-				Pembelian	1	8.731.520,00	Jaten, Jaten, Karanganyar-PJU - Flyover s.d. Pom Bensin	
1808	21010010013001623	2	1.3.2.18.001.003.001	Rambu-rambu Lalin Darat lainnya	1238	2019	Lokal	-				Pembelian	1	8.731.520,00	Jaten, Jaten, Karanganyar-PJU - Flyover s.d. Pom Bensin	
1809	21010010013001624	2	1.3.2.18.001.003.001	Rambu-rambu Lalin Darat lainnya	1239	2019	Lokal	-				Pembelian	1	8.731.520,00	Jaten, Jaten, Karanganyar-PJU - Flyover s.d. Pom Bensin	
1810	21010010013001625	2	1.3.2.18.001.003.001	Rambu-rambu Lalin Darat lainnya	1240	2019	Lokal	-				Pembelian	1	8.731.520,00	Jaten, Jaten, Karanganyar-PJU - Flyover s.d. Pom Bensin	
1811	21010010013001626	2	1.3.2.18.001.003.001	Rambu-rambu Lalin Darat lainnya	1241	2019	Lokal	-				Pembelian	1	8.731.520,00	Papahan, Tasikmadu-PJU - Papahan s.d. RS Jatihusada	
1812	21010010013001627	2	1.3.2.18.001.003.001	Rambu-rambu Lalin Darat lainnya	1242	2019	Lokal	-				Pembelian	1	8.731.520,00	Papahan, Tasikmadu-PJU - Papahan s.d. RS Jatihusada	
1813	21010010013001628	2	1.3.2.18.001.003.001	Rambu-rambu Lalin Darat lainnya	1243	2019	Lokal	-				Pembelian	1	8.731.520,00	Papahan, Tasikmadu-PJU - Papahan s.d. RS Jatihusada	
1814	21010010013001629	2	1.3.2.18.001.003.001	Rambu-rambu Lalin Darat lainnya	1244	2019	Lokal	-				Pembelian	1	8.731.520,00	Papahan, Tasikmadu-PJU - Papahan s.d. RS Jatihusada	
1815	21010010013001630	2	1.3.2.18.001.003.001	Rambu-rambu Lalin Darat lainnya	1245	2019	Lokal	-				Pembelian	1	8.731.520,00	Papahan, Tasikmadu-PJU - Papahan s.d. RS Jatihusada	
1816	21010010013001631	2	1.3.2.18.001.003.001	Rambu-rambu Lalin Darat lainnya	1246	2019	Lokal	-				Pembelian	1	8.731.520,00	Papahan, Tasikmadu-PJU - Papahan s.d. RS Jatihusada	
1817	21010010013001632	2	1.3.2.18.001.003.001	Rambu-rambu Lalin Darat lainnya	1247	2019	Lokal	-				Pembelian	1	8.731.520,00	Papahan, Tasikmadu-PJU - Papahan s.d. RS Jatihusada	
1818	21010010013001633	2	1.3.2.18.001.003.001	Rambu-rambu Lalin Darat lainnya	1248	2019	Lokal	-				Pembelian	1	8.731.520,00	Papahan, Tasikmadu-PJU - Papahan s.d. RS Jatihusada	
1819	21010010013001634	2	1.3.2.18.001.003.001	Rambu-rambu Lalin Darat lainnya	1249	2019	Lokal	-				Pembelian	1	8.731.520,00	Papahan, Tasikmadu-PJU - Papahan s.d. RS Jatihusada	
1820	21010010013001635	2	1.3.2.18.001.003.001	Rambu-rambu Lalin Darat lainnya	1250	2019	Lokal	-				Pembelian	1	8.731.520,00	Papahan, Tasikmadu-PJU - Papahan s.d. RS Jatihusada	
1821	21010010013001636	2	1.3.2.18.001.003.001	Rambu-rambu Lalin Darat lainnya	1251	2019	Lokal	-				Pembelian	1	8.731.520,00	Papahan, Tasikmadu-PJU - Papahan s.d. RS Jatihusada	
1822	21010010013001637	2	1.3.2.18.001.003.001	Rambu-rambu Lalin Darat lainnya	1252	2019	Lokal	-				Pembelian	1	8.731.520,00	Papahan, Tasikmadu-PJU - Papahan s.d. RS Jatihusada	
1823	21010010013001638	2	1.3.2.18.001.003.001	Rambu-rambu Lalin Darat lainnya	1253	2019	Lokal	-				Pembelian	1	8.731.520,00	Papahan, Tasikmadu-PJU - Papahan s.d. RS Jatihusada	
1824	21010010013001639	2	1.3.2.18.001.003.001	Rambu-rambu Lalin Darat lainnya	1254	2019	Lokal	-				Pembelian	1	8.731.520,00	Papahan, Tasikmadu-PJU - Papahan s.d. RS Jatihusada	

No	IDPemda	Barang				Tahun	Merk/Alamat	Type/Penggunaan	Dokumen Sertifikat/ Rangka/ Mesin	Bahan	Ukuran Barang/Konstruksi	Satuan	Asal-Usul	Jumlah		Keterangan
		KIB	Kode Barang	Nama Barang	Reg									Brg	Harga	
													2.035	48.337.420.520,00		
1825	21010010013001640	2	1.3.2.18.001.003.001	Rambu-rambu Lain Darat lainnya	1255	2019	Lokal	-				Pembelian	1	8.731.520,00	Papahan, Tasikmadu-PJU - Papahan s.d. RS Jatihusada	
1826	21010010013001641	2	1.3.2.18.001.003.001	Rambu-rambu Lain Darat lainnya	1256	2019	Lokal	-				Pembelian	1	8.731.520,00	Papahan, Tasikmadu-PJU - Papahan s.d. RS Jatihusada	
1827	21010010013001642	2	1.3.2.18.001.003.001	Rambu-rambu Lain Darat lainnya	1257	2019	Lokal	-				Pembelian	1	8.731.520,00	Papahan, Tasikmadu-PJU - Papahan s.d. RS Jatihusada	
1828	21010010013001643	2	1.3.2.18.001.003.001	Rambu-rambu Lain Darat lainnya	1258	2019	Lokal	-				Pembelian	1	8.731.520,00	Papahan, Tasikmadu-PJU - Papahan s.d. RS Jatihusada	
1829	21010010013001644	2	1.3.2.18.001.003.001	Rambu-rambu Lain Darat lainnya	1259	2019	Lokal	-				Pembelian	1	8.731.520,00	Papahan, Tasikmadu-PJU - Papahan s.d. RS Jatihusada	
1830	21010010013001645	2	1.3.2.18.001.003.001	Rambu-rambu Lain Darat lainnya	1260	2019	Lokal	-				Pembelian	1	8.731.520,00	Papahan, Tasikmadu-PJU - Papahan s.d. RS Jatihusada	
1831	21010010013001646	2	1.3.2.18.001.003.001	Rambu-rambu Lain Darat lainnya	1261	2019	Lokal	-				Pembelian	1	8.731.520,00	Papahan, Tasikmadu-PJU - Papahan s.d. RS Jatihusada	
1832	21010010013001647	2	1.3.2.18.001.003.001	Rambu-rambu Lain Darat lainnya	1262	2019	Lokal	-				Pembelian	1	8.731.520,00	Papahan, Tasikmadu-PJU - Papahan s.d. RS Jatihusada	
1833	21010010013001648	2	1.3.2.18.001.003.001	Rambu-rambu Lain Darat lainnya	1263	2019	Lokal	-				Pembelian	1	8.731.520,00	Papahan, Tasikmadu-PJU - Papahan s.d. RS Jatihusada	
1834	21010010013001649	2	1.3.2.18.001.003.001	Rambu-rambu Lain Darat lainnya	1264	2019	Lokal	-				Pembelian	1	8.731.520,00	Papahan, Tasikmadu-PJU - Papahan s.d. RS Jatihusada	
1835	21010010013001650	2	1.3.2.18.001.003.001	Rambu-rambu Lain Darat lainnya	1265	2019	Lokal	-				Pembelian	1	8.731.520,00	Papahan, Tasikmadu-PJU - Papahan s.d. RS Jatihusada	
1836	21010010013001651	2	1.3.2.18.001.003.001	Rambu-rambu Lain Darat lainnya	1266	2019	Lokal	-				Pembelian	1	8.731.520,00	Papahan, Tasikmadu-PJU - Papahan s.d. RS Jatihusada	
1837	21010010013001652	2	1.3.2.18.001.003.001	Rambu-rambu Lain Darat lainnya	1267	2019	Lokal	-				Pembelian	1	8.731.520,00	Papahan, Tasikmadu-PJU - Papahan s.d. RS Jatihusada	
1838	21010010013001653	2	1.3.2.18.001.003.001	Rambu-rambu Lain Darat lainnya	1268	2019	Lokal	-				Pembelian	1	8.731.520,00	Papahan, Tasikmadu-PJU - Papahan s.d. RS Jatihusada	
1839	21010010013001654	2	1.3.2.18.001.003.001	Rambu-rambu Lain Darat lainnya	1269	2019	Lokal	-				Pembelian	1	8.731.520,00	Papahan, Tasikmadu-PJU - Papahan s.d. RS Jatihusada	
1840	21010010013001655	2	1.3.2.18.001.003.001	Rambu-rambu Lain Darat lainnya	1270	2019	Lokal	-				Pembelian	1	8.731.520,00	Papahan, Tasikmadu-PJU - Papahan s.d. RS Jatihusada	
1841	21010010013001656	2	1.3.2.18.001.003.001	Rambu-rambu Lain Darat lainnya	1271	2019	Lokal	-				Pembelian	1	8.731.520,00	Papahan, Tasikmadu-PJU - Papahan s.d. RS Jatihusada	
1842	21010010013001657	2	1.3.2.18.001.003.001	Rambu-rambu Lain Darat lainnya	1272	2019	Lokal	-				Pembelian	1	8.731.520,00	Papahan, Tasikmadu-PJU - Papahan s.d. RS Jatihusada	
1843	21010010013001658	2	1.3.2.18.001.003.001	Rambu-rambu Lain Darat lainnya	1273	2019	Lokal	-				Pembelian	1	8.731.520,00	Papahan, Tasikmadu-PJU - Papahan s.d. RS Jatihusada	
1844	21010010013001659	2	1.3.2.18.001.003.001	Rambu-rambu Lain Darat lainnya	1274	2019	Lokal	-				Pembelian	1	8.731.520,00	Bejen, Karanganyar-PJU-Intanpari s.d. Beji	
1845	21010010013001660	2	1.3.2.18.001.003.001	Rambu-rambu Lain Darat lainnya	1275	2019	Lokal	-				Pembelian	1	8.731.520,00	Bejen, Karanganyar-PJU-Intanpari s.d. Beji	
1846	21010010013001661	2	1.3.2.18.001.003.001	Rambu-rambu Lain Darat lainnya	1276	2019	Lokal	-				Pembelian	1	8.731.520,00	Bejen, Karanganyar-PJU-Intanpari s.d. Beji	

No	IDPemda	Barang				Tahun	Merk/Alamat	Type/Penggunaan	Dokumen Sertifikat/ Rangka/ Mesin	Bahan	Ukuran Barang/Konstruksi	Satuan	Asal-Usul	Jumlah		Keterangan
		KIB	Kode Barang	Nama Barang	Reg									Brg	Harga	
													2.035	48.337.420.520,00		
1847	21010010013001662	2	1.3.2.18.001.003.001	Rambu-rambu Lain Darat lainnya	1277	2019	Lokal	-				Pembelian	1	8.731.520,00	Bejen, Karanganyar-PJU - Intanpari s.d. Beji	
1848	21010010013001663	2	1.3.2.18.001.003.001	Rambu-rambu Lain Darat lainnya	1278	2019	Lokal	-				Pembelian	1	8.731.520,00	Bejen, Karanganyar-PJU - Intanpari s.d. Beji	
1849	21010010013001664	2	1.3.2.18.001.003.001	Rambu-rambu Lain Darat lainnya	1279	2019	Lokal	-				Pembelian	1	8.731.520,00	Bejen, Karanganyar-PJU - Intanpari s.d. Beji	
1850	21010010013001665	2	1.3.2.18.001.003.001	Rambu-rambu Lain Darat lainnya	1280	2019	Lokal	-				Pembelian	1	8.731.520,00	Bejen, Karanganyar-PJU - Intanpari s.d. Beji	
1851	21010010013001666	2	1.3.2.18.001.003.001	Rambu-rambu Lain Darat lainnya	1281	2019	Lokal	-				Pembelian	1	8.731.520,00	Bejen, Karanganyar-PJU - Intanpari s.d. Beji	
1852	21010010013001667	2	1.3.2.18.001.003.001	Rambu-rambu Lain Darat lainnya	1282	2019	Lokal	-				Pembelian	1	8.731.520,00	Bejen, Karanganyar-PJU - Intanpari s.d. Beji	
1853	21010010013001668	2	1.3.2.18.001.003.001	Rambu-rambu Lain Darat lainnya	1283	2019	Lokal	-				Pembelian	1	8.731.520,00	Bejen, Karanganyar-PJU - Intanpari s.d. Beji	
1854	21010010013001669	2	1.3.2.18.001.003.001	Rambu-rambu Lain Darat lainnya	1284	2019	Lokal	-				Pembelian	1	8.731.520,00	Bejen, Karanganyar-PJU - Intanpari s.d. Beji	
1855	21010010013001670	2	1.3.2.18.001.003.001	Rambu-rambu Lain Darat lainnya	1285	2019	Lokal	-				Pembelian	1	8.731.520,00	Jati, Jaten-PJU - Perempatan Pundak s.d. Radio H	
1856	21010010013001671	2	1.3.2.18.001.003.001	Rambu-rambu Lain Darat lainnya	1286	2019	Lokal	-				Pembelian	1	8.731.520,00	Jati, Jaten-PJU - Perempatan Pundak s.d. Radio H	
1857	21010010013001672	2	1.3.2.18.001.003.001	Rambu-rambu Lain Darat lainnya	1287	2019	Lokal	-				Pembelian	1	8.731.520,00	Jati, Jaten-PJU - Perempatan Pundak s.d. Radio H	
1858	21010010013001673	2	1.3.2.18.001.003.001	Rambu-rambu Lain Darat lainnya	1288	2019	Lokal	-				Pembelian	1	8.731.520,00	Jati, Jaten-PJU - Perempatan Pundak s.d. Radio H	
1859	21010010013001674	2	1.3.2.18.001.003.001	Rambu-rambu Lain Darat lainnya	1289	2019	Lokal	-				Pembelian	1	8.731.520,00	Jati, Jaten-PJU - Perempatan Pundak s.d. Radio H	
1860	21010010013001675	2	1.3.2.18.001.003.001	Rambu-rambu Lain Darat lainnya	1290	2019	Lokal	-				Pembelian	1	8.731.520,00	Jati, Jaten-PJU - Perempatan Pundak s.d. Radio H	
1861	21010010013001676	2	1.3.2.18.001.003.001	Rambu-rambu Lain Darat lainnya	1291	2019	Lokal	-				Pembelian	1	8.731.520,00	Jati, Jaten-PJU - Perempatan Pundak s.d. Radio H	
1862	21010010013001677	2	1.3.2.18.001.003.001	Rambu-rambu Lain Darat lainnya	1292	2019	Lokal	-				Pembelian	1	8.731.520,00	Jati, Jaten-PJU - Perempatan Pundak s.d. Radio H	
1863	21010010013001678	2	1.3.2.18.001.003.001	Rambu-rambu Lain Darat lainnya	1293	2019	Lokal	-				Pembelian	1	8.731.520,00	Jati, Jaten-PJU - Perempatan Pundak s.d. Radio H	
1864	21010010013001679	2	1.3.2.18.001.003.001	Rambu-rambu Lain Darat lainnya	1294	2019	Lokal	-				Pembelian	1	8.731.520,00	Jati, Jaten-PJU - Perempatan Pundak s.d. Radio H	
1865	21010010013001680	2	1.3.2.18.001.003.001	Rambu-rambu Lain Darat lainnya	1295	2019	Lokal	-				Pembelian	1	8.731.520,00	Jati, Jaten-PJU - Perempatan Pundak s.d. Radio H	
1866	21010010013001681	2	1.3.2.18.001.003.001	Rambu-rambu Lain Darat lainnya	1296	2019	Lokal	-				Pembelian	1	8.731.520,00	Cangkalan, Karanganyar-PJU - SMK Bharata s.d. Bangjo Pundak	
1867	21010010013001682	2	1.3.2.18.001.003.001	Rambu-rambu Lain Darat lainnya	1297	2019	Lokal	-				Pembelian	1	8.731.520,00	Cangkalan, Karanganyar-PJU - SMK Bharata s.d. Bangjo Pundak	

No	IDPemda	Barang				Tahun	Merk/Alamat	Type/Penggunaan	Dokumen Sertifikat/ Rangka/ Mesin	Bahan	Ukuran Barang/Konstruksi	Satuan	Asal-Usul	Jumlah		Keterangan
		KIB	Kode Barang	Nama Barang	Reg									Brg	Harga	
													2.035	48.337.420.520,00		
1868	21010010013001683	2	1.3.2.18.001.003.001	Rambu-rambu Lalin Darat lainnya	1298	2019	Lokal	-				Pembelian	1	8.731.520,00	Cangkalan, Karanganyar-PJU - SMK Bharata s.d. Bangjo Pundak	
1869	21010010013001684	2	1.3.2.18.001.003.001	Rambu-rambu Lalin Darat lainnya	1299	2019	Lokal	-				Pembelian	1	8.731.520,00	Cangkalan, Karanganyar-PJU - SMK Bharata s.d. Bangjo Pundak	
1870	21010010013001685	2	1.3.2.18.001.003.001	Rambu-rambu Lalin Darat lainnya	1300	2019	Lokal	-				Pembelian	1	8.731.520,00	Cangkalan, Karanganyar-PJU - SMK Bharata s.d. Bangjo Pundak	
1871	21010010013001686	2	1.3.2.18.001.003.001	Rambu-rambu Lalin Darat lainnya	1301	2019	Lokal	-				Pembelian	1	8.731.520,00	Cangkalan, Karanganyar-PJU - SMK Bharata s.d. Bangjo Pundak	
1872	21010010013001687	2	1.3.2.18.001.003.001	Rambu-rambu Lalin Darat lainnya	1302	2019	Lokal	-				Pembelian	1	8.731.520,00	Cangkalan, Karanganyar-PJU - SMK Bharata s.d. Bangjo Pundak	
1873	21010010013001688	2	1.3.2.18.001.003.001	Rambu-rambu Lalin Darat lainnya	1303	2019	Lokal	-				Pembelian	1	8.731.520,00	Cangkalan, Karanganyar-PJU - SMK Bharata s.d. Bangjo Pundak	
1874	21010010013001689	2	1.3.2.18.001.003.001	Rambu-rambu Lalin Darat lainnya	1304	2019	Lokal	-				Pembelian	1	8.731.520,00	Cangkalan, Karanganyar-PJU - SMK Bharata s.d. Bangjo Pundak	
1875	21010010013001690	2	1.3.2.18.001.003.001	Rambu-rambu Lalin Darat lainnya	1305	2019	Lokal	-				Pembelian	1	8.731.520,00	Cangkalan, Karanganyar-PJU - SMK Bharata s.d. Bangjo Pundak	
1876	21010010013001691	2	1.3.2.18.001.003.001	Rambu-rambu Lalin Darat lainnya	1306	2019	Lokal	-				Pembelian	1	8.731.520,00	Cangkalan, Karanganyar-PJU - SMK Bharata s.d. Bangjo Pundak	
1877	21010010013001692	2	1.3.2.18.001.003.001	Rambu-rambu Lalin Darat lainnya	1307	2019	Lokal	-				Pembelian	1	8.731.520,00	Karangmojo, Buran, Tasikmadu-PJU - Karangmojo	
1878	21010010013001693	2	1.3.2.18.001.003.001	Rambu-rambu Lalin Darat lainnya	1308	2019	Lokal	-				Pembelian	1	8.731.520,00	Karangmojo, Buran, Tasikmadu-PJU - Karangmojo	
1879	21010010013001694	2	1.3.2.18.001.003.001	Rambu-rambu Lalin Darat lainnya	1309	2019	Lokal	-				Pembelian	1	8.731.520,00	Karangmojo, Buran, Tasikmadu-PJU - Karangmojo	
1880	21010010013001695	2	1.3.2.18.001.003.001	Rambu-rambu Lalin Darat lainnya	1310	2019	Lokal	-				Pembelian	1	8.731.520,00	Karangmojo, Buran, Tasikmadu-PJU - Karangmojo	
1881	21010010013001696	2	1.3.2.18.001.003.001	Rambu-rambu Lalin Darat lainnya	1311	2019	Lokal	-				Pembelian	1	8.731.520,00	Karangmojo, Buran, Tasikmadu-PJU - Karangmojo	
1882	21010010013001697	2	1.3.2.18.001.003.001	Rambu-rambu Lalin Darat lainnya	1312	2019	Lokal	-				Pembelian	1	8.731.520,00	Karangmojo, Buran, Tasikmadu-PJU - Karangmojo	
1883	21010010013001698	2	1.3.2.18.001.003.001	Rambu-rambu Lalin Darat lainnya	1313	2019	Lokal	-				Pembelian	1	8.731.520,00	Karangmojo, Buran, Tasikmadu-PJU - Karangmojo	
1884	21010010013001699	2	1.3.2.18.001.003.001	Rambu-rambu Lalin Darat lainnya	1314	2019	Lokal	-				Pembelian	1	8.731.520,00	Karangmojo, Buran, Tasikmadu-PJU - Karangmojo	
1885	21010010013001700	2	1.3.2.18.001.003.001	Rambu-rambu Lalin Darat lainnya	1315	2019	Lokal	-				Pembelian	1	8.731.520,00	Karangmojo, Buran, Tasikmadu-PJU - Karangmojo	
1886	21010010013001701	2	1.3.2.18.001.003.001	Rambu-rambu Lalin Darat lainnya	1316	2019	Lokal	-				Pembelian	1	8.731.520,00	Karangmojo, Buran, Tasikmadu-PJU - Karangmojo	

No	IDPemda	Barang				Tahun	Merk/Alamat	Type/Penggunaan	Dokumen Sertifikat/ Rangka/ Mesin	Bahan	Ukuran Barang/Konstruksi	Satuan	Asal-Usul	Jumlah		Keterangan
		KIB	Kode Barang	Nama Barang	Reg									Brg	Harga	
													2.035	48.337.420.520,00		
1887	21010010013001702	2	1.3.2.18.001.003.001	Rambu-rambu Lalin Darat lainnya	1317	2019	Lokal	-				Pembelian	1	8.731.520,00	Karangmojo, Buran, Tasikmadu-PJU - Karangmojo	
1888	21010010013001703	2	1.3.2.18.001.003.001	Rambu-rambu Lalin Darat lainnya	1318	2019	Lokal	-				Pembelian	1	8.731.520,00	Delingan, Karanganyar-PJU - Delingan	
1889	21010010013001704	2	1.3.2.18.001.003.001	Rambu-rambu Lalin Darat lainnya	1319	2019	Lokal	-				Pembelian	1	8.731.520,00	Delingan, Karanganyar-PJU - Delingan	
1890	21010010013001705	2	1.3.2.18.001.003.001	Rambu-rambu Lalin Darat lainnya	1320	2019	Lokal	-				Pembelian	1	8.731.520,00	Delingan, Karanganyar-PJU - Delingan	
1891	21010010013001706	2	1.3.2.18.001.003.001	Rambu-rambu Lalin Darat lainnya	1321	2019	Lokal	-				Pembelian	1	8.731.520,00	Delingan, Karanganyar-PJU - Delingan	
1892	21010010013001707	2	1.3.2.18.001.003.001	Rambu-rambu Lalin Darat lainnya	1322	2019	Lokal	-				Pembelian	1	8.731.520,00	Delingan, Karanganyar-PJU - Delingan	
1893	21010010013001708	2	1.3.2.18.001.003.001	Rambu-rambu Lalin Darat lainnya	1323	2019	Lokal	-				Pembelian	1	8.731.520,00	Delingan, Karanganyar-PJU - Delingan	
1894	21010010013001709	2	1.3.2.18.001.003.001	Rambu-rambu Lalin Darat lainnya	1324	2019	Lokal	-				Pembelian	1	8.731.520,00	Delingan, Karanganyar-PJU - Delingan	
1895	21010010013001710	2	1.3.2.18.001.003.001	Rambu-rambu Lalin Darat lainnya	1325	2019	Lokal	-				Pembelian	1	8.731.520,00	Delingan, Karanganyar-PJU - Delingan	
1896	21010010013001711	2	1.3.2.18.001.003.001	Rambu-rambu Lalin Darat lainnya	1326	2019	Lokal	-				Pembelian	1	8.731.520,00	Delingan, Karanganyar-PJU - Delingan	
1897	21010010013001712	2	1.3.2.18.001.003.001	Rambu-rambu Lalin Darat lainnya	1327	2019	Lokal	-				Pembelian	1	8.731.520,00	Delingan, Karanganyar-PJU - Delingan	
1898	21010010013001713	2	1.3.2.18.001.003.001	Rambu-rambu Lalin Darat lainnya	1328	2019	Lokal	-				Pembelian	1	8.731.518,00	Delingan, Karanganyar-PJU - Delingan	
1899	21010010012002179	2	1.3.2.18.001.003.001	Rambu-rambu Lalin Darat lainnya	1329	2020	Lokal	-	Besi	-		Pembelian	1	84.858.000,00	PJU - Pertigaan depan Kecamatan Kerjo	
1900	21010010012002180	2	1.3.2.18.001.003.001	Rambu-rambu Lalin Darat lainnya	1330	2020	Lokal	-	Besi	-		Pembelian	1	199.836.000,00	High Mast - Pertigaan timur Kecamatan Jumantono	
1901	21010010013000007	3	1.3.3.01.001.001.001	Bangunan Gedung Kantor Permanen	7	1986	Terminal Jungke	-	Beton	14 m2		Pembelian	1	313.750.000,00	Terminal Jungke	
1902	21010010013000008	3	1.3.3.01.001.001.001	Bangunan Gedung Kantor Permanen	8	1994	Gondangrejo	-	Beton	208 m2		Pembelian	1	31.200.000,00	Kantor Terminal Gondangrejo	
1903	21010010013000009	3	1.3.3.01.001.001.001	Bangunan Gedung Kantor Permanen	9	1996	Lalung Karanganyar	-	Beton	204 m2		Pembelian	1	1.377.117.000,00	kantor LLAJ	
1904	21010010013000010	3	1.3.3.01.001.001.001	Bangunan Gedung Kantor Permanen	10	1996	Terminal Jumapolo	-	Beton	9 m2		Pembelian	1	398.319.000,00	Terminal Jumapolo	
1905	21010010013000011	3	1.3.3.01.001.001.001	Bangunan Gedung Kantor Permanen	11	2000	Terminal Palur	-	Beton	81 m2		Pembelian	1	696.784.000,00	Terminal Palur	
1906	21010010013000014	3	1.3.3.01.001.001.001	Bangunan Gedung Kantor Permanen	14	2011	DOMPON	-	Beton	300 m2		Hibah	1	20.000.000,00	Kantor Dishub PKP (Barat Taman)	
1907	21010010013000015	3	1.3.3.01.001.001.001	Bangunan Gedung Kantor Permanen	15	2011	DOMPON	-	Beton	236 m2		Hibah	1	217.975.000,00	Kantor Dishub PKP (Barat Taman)	
1908	21010010013000016	3	1.3.3.01.001.001.001	Bangunan Gedung Kantor Permanen	17	2011	DOMPON	-	Beton	50 m2		Hibah	1	52.920.000,00	Kantor Dishub PKP (Barat Taman)	
1909	21010010013000019	3	1.3.3.01.001.001.005	Bangunan Gedung Kantor Lain-lain	1	2010	Karanganyar	-	Beton	200 m2		Pembelian	1	198.620.000,00	Cor Jalan	
1910	05020010013000017	3	1.3.3.01.001.001.005	Bangunan Gedung Kantor Lain-lain	1	2014	TAMAN GAJAH DAN TAMAN GSI	050/287.3.19/BA.PPHP/XII/2014	Beton	480 m2		Pembelian	1	393.160.500,00	Pagar Taman GSI/Dari Dinas Kebersihan dan Pertamanan	
1911	21010010013000375	3	1.3.3.01.001.001.005	Bangunan Gedung Kantor Lain-lain	6	2017	Kantor Dishub dan PKP			3 m2		Pembelian	1	73.140.500,00	Tower penerima untuk Area Traffic Control System (ATCS)	
1912	05020010013000047	3	1.3.3.01.001.004.006	Bangunan Gedung Instalasi lain-lain	2	2013	TAWANGMANGAU Ngaliyan Lalung Karanganyar	050/283.3.19/BA.STHP/XII/2013		250 m2		Pembelian	1	201.640.000,00	Bangunan Trotoar/Dari Dinas Kebersihan dan Pertamanan	
1913	21010010013000023	3	1.3.3.01.001.008.001	Bangunan Gedung Tempat Ibadah Permanen	1	1960	Karanganyar	-		28 m2		Pembelian	1	32.000.000,00	Mushola Kantor LLAJ	
1914	21010010013000024	3	1.3.3.01.001.008.001	Bangunan Gedung Tempat Ibadah Permanen	2	1994	Gondangrejo	-	Beton	45 m2		Pembelian	1	20.250.000,00	Mushola Kantor Terminal Gondangrejo	
1915	21010010013000025	3	1.3.3.01.001.008.001	Bangunan Gedung Tempat Ibadah Permanen	3	1998	Terminal Palur	-	Beton	25 m2		Pembelian	1	11.250.000,00	Mushola Terminal Palur	
1916	21010010013000027	3	1.3.3.01.001.012.001	Gedung Pertokoan/Koperasi/Pasar Permanen	2	1986	Terminal Jungke	-	Beton	6 m2		Pembelian	1	2.700.000,00	Kios Terminal Jungke	

No	IDPemda	Barang				Tahun	Merk/Alamat	Type/Penggunaan	Dokumen Sertifikat/ Rangka/ Mesin	Bahan	Ukuran Barang/Konstruksi	Satuan	Asal-Usul	Jumlah		Keterangan
		KIB	Kode Barang	Nama Barang	Reg									Brg	Harga	
													2.035	48.337.420.520,00		
1917	21010010013000028	3	1.3.3.01.001.012.001	Gedung Pertokoan/Koperasi/Pasar Permanen	3	1994	Gondangrejo	-	Beton	52	m2	Pembelian	1	23.400.000,00	Kios terminal Gondangrejo	
1918	21010010013000029	3	1.3.3.01.001.012.001	Gedung Pertokoan/Koperasi/Pasar Permanen	4	1996	Terminal Jumapolo	-	Beton	605	m2	Pembelian	1	272.250.000,00	Kios Terminal Jumapolo	
1919	21010010013000030	3	1.3.3.01.001.012.001	Gedung Pertokoan/Koperasi/Pasar Permanen	5	1998	Terminal Palur	-	Beton	502,5	m2	Pembelian	1	226.125.000,00	Kios Terminal Palur	
1920	21010010013000032	3	1.3.3.01.001.012.003	Gedung Pertokoan/Koperasi/Pasar Darurat	1	1994	Terminal Gondangrejo	-		31	m2	Pembelian	1	13.950.000,00	Kios Darurat Gondangrejo	
1921	21010010013000033	3	1.3.3.01.001.012.004	Bangunan Gedung Pertokoan Lain-lain (dst)	1	1960	Ngaliyan Lalung Karanganyar	-		24	m2	Pembelian	1	22.880.000,00	Kantin Kantor LLAJ	
1922	21010010013000034	3	1.3.3.01.001.013.001	Gedung Pos Jaga Permanen	1	1998	Terminal Palur	-	Beton	15	m2	Pembelian	1	6.750.000,00	Pos Jaga Terminal Palur	
1923	21010010013000035	3	1.3.3.01.001.013.001	Gedung Pos Jaga Permanen	2	2009		-	Beton	6	m2	Pembelian	1	12.750.000,00	Pos Retribusi Terminal Palur Utara A	
1924	05020010013000072	3	1.3.3.01.001.017.004	Bangunan Gedung Museum Lain-lain (dst)	1	2013	Papahan, Tasikmadu, Karanganyar	050/283.7.19/BA.STHP/PPK/X II/2013		50	m2	Pembelian	1	201.266.500,00	Tugu Adipura Papahan/Dari Dinas Kebersihan dan Pertamanan	
1925	21010010013000047	3	1.3.3.01.001.018.001	Bangunan Gedung Terminal/Pelabuhan/Bandara Permanen	5	1985	Jungke	-	Beton	2393	m2	Pembelian	1	239.300.000,00	Terminal Jungke	
1926	21010010013000048	3	1.3.3.01.001.018.001	Bangunan Gedung Terminal/Pelabuhan/Bandara Permanen	6	1986	Jaten Karanganyar	-	Beton	3000	m2	Pembelian	1	382.280.000,00	Terminal Palur	
1927	21010010013000049	3	1.3.3.01.001.018.001	Bangunan Gedung Terminal/Pelabuhan/Bandara Permanen	7	1986	Jatipuro	-	Beton	850	m2	Pembelian	1	85.000.000,00	Terminal Jatipuro	
1928	21010010013000050	3	1.3.3.01.001.018.001	Bangunan Gedung Terminal/Pelabuhan/Bandara Permanen	8	1986	Terminal Jungke	-	Beton	502	m2	Pembelian	1	225.900.000,00	Terminal Jungke	
1929	21010010013000051	3	1.3.3.01.001.018.001	Bangunan Gedung Terminal/Pelabuhan/Bandara Permanen	9	1987	Jumapolo	-	Beton	795	m2	Pembelian	1	79.500.000,00	Terminal Jumapolo	
1930	21010010013000052	3	1.3.3.01.001.018.001	Bangunan Gedung Terminal/Pelabuhan/Bandara Permanen	10	1994	Gondangrejo	-	Beton	3685	m2	Pembelian	1	368.500.000,00	Terminal Gondangrejo	
1931	21010010013000970	3	1.3.3.01.001.018.001	Bangunan Gedung Terminal/Pelabuhan/Bandara Permanen	11	2020	Mojogedang, Mojogedang		Beton	30	m2	Pembelian	1	194.264.000,00	Shelter Timur Kecamatan Mojogedang	
1932	21010010013000059	3	1.3.3.01.001.018.005	Bangunan Gedung Terminal Lain-lain (dst)	6	1996	Terminal Jumapolo	-	Beton	30	m2	Pembelian	1	13.500.000,00	Terminal Jumapolo	
1933	21010010013000060	3	1.3.3.01.001.018.005	Bangunan Gedung Terminal Lain-lain (dst)	7	1996	Terminal Jumapolo	-	Beton	6	m2	Pembelian	1	2.700.000,00	Terminal Jumapolo	
1934	21010010013000061	3	1.3.3.01.001.018.005	Bangunan Gedung Terminal Lain-lain (dst)	8	1998	Terminal Palur	-	Beton	60	m2	Pembelian	1	27.000.000,00	Terminal Palur	
1935	21010010013000062	3	1.3.3.01.001.018.005	Bangunan Gedung Terminal Lain-lain (dst)	9	1998	Terminal Palur	-	Beton	20	m2	Pembelian	1	9.000.000,00	Terminal Palur	
1936	21010010013000063	3	1.3.3.01.001.018.005	Bangunan Gedung Terminal Lain-lain (dst)	10	2004	Jambangan	-	Beton	65	m2	Pembelian	1	204.239.000,00	Terminal Jambangan	
1937	21010010013000064	3	1.3.3.01.001.018.005	Bangunan Gedung Terminal Lain-lain (dst)	11	2010	Terminal Gondangrejo	621.5/27.5/10		1340	m2	Pembelian	1	341.850.000,00	Terminal Gondangrejo	
1938	21010010013000065	3	1.3.3.01.001.018.005	Bangunan Gedung Terminal Lain-lain (dst)	12	2010	Terminal Ngargoyoso	621/28/10		200	m2	Pembelian	1	388.350.000,00	Terminal Ngargoyoso	
1939	21010010013000066	3	1.3.3.01.001.018.005	Bangunan Gedung Terminal Lain-lain (dst)	13	2010	Terminal Gondangrejo	645/29/10	Beton	700	m2	Pembelian	1	1.791.813.555,00	Terminal Gondangrejo	
1940	21010010013000067	3	1.3.3.01.001.018.005	Bangunan Gedung Terminal Lain-lain (dst)	14	2010	Terminal Ngargoyoso	645/24/10	Beton	400	m2	Pembelian	1	886.110.000,00	Terminal Ngargoyoso	
1941	21010010013000068	3	1.3.3.01.001.018.005	Bangunan Gedung Terminal Lain-lain (dst)	15	2010	Jenawi Karanganyar	050/363/10	Beton	40	m2	Pembelian	1	98.818.000,00	Terminal Jenawi	
1942	21010010013000069	3	1.3.3.01.001.018.005	Bangunan Gedung Terminal Lain-lain (dst)	16	2010	Terminal Gondangrejo	621/26/10		600	m2	Pembelian	1	973.802.000,00	Terminal Gondangrejo	

No	IDPemda	Barang				Tahun	Merk/Alamat	Type/Penggunaan	Dokumen Sertifikat/ Rangka/ Mesin	Bahan	Ukuran Barang/Konstruksi	Satuan	Asal-Usul	Jumlah		Keterangan
		KIB	Kode Barang	Nama Barang	Reg									Brg	Harga	
													2.035	48.337.420.520,00		
1943	21010010013000070	3	1.3.3.01.001.018.005	Bangunan Gedung Terminal Lain-lain (dst)	17	2010	Terminal Ngargoyoso	613/25/10		120	m2	Pembelian	1	346.402.000,00	Terminal Ngargoyoso	
1944	21010010013000072	3	1.3.3.01.001.018.005	Bangunan Gedung Terminal Lain-lain (dst)	19	2010	Jatipuro Karanganyar	050/36/10		30	m2	Pembelian	1	102.900.000,00	Terminal Jatipuro	
1945	21010010013000073	3	1.3.3.01.001.018.005	Bangunan Gedung Terminal Lain-lain (dst)	20	2010	Terminal Jambangan	050/48/10		30	m2	Pembelian	1	60.780.000,00	Terminal Jambangan	
1946	21010010013000074	3	1.3.3.01.001.018.005	Bangunan Gedung Terminal Lain-lain (dst)	21	2010	Terminal Karangpandan	645/32/10	Beton	160	m2	Pembelian	1	280.226.000,00	Terminal Karangpandan	
1947	21010010013000075	3	1.3.3.01.001.019.004	Bangunan Gedung Tempat Kerja Lainnya Permanen Lain-lain (dst)	1	2000	Lalung Karanganyar	-	Beton	480	m2	Pembelian	1	336.599.000,00	Kantor LLAJ	
1948	21010010013000077	3	1.3.3.01.001.030.001	Bangunan Gedung Tempat Kerja Lainnya Permanen	1	2011	DOMPON	-	Beton	10	m2	Pembelian	1	10.000.000,00	ex DPU	
1949	21010010013000078	3	1.3.3.01.001.030.001	Bangunan Gedung Tempat Kerja Lainnya Permanen	2	2011	DOMPON	-	Beton	200	m2	Hibah	1	15.000.000,00	ex DPU	
1950	21010010013000079	3	1.3.3.01.001.030.005	Bangunan Tempat Kerja Lain-lain (dst)	1	2010	Jurug	645.7/30/10	Beton	40	m2	Pembelian	1	572.435.500,00	Palur	
1951	05020010013000077	3	1.3.3.01.001.030.005	Bangunan Tempat Kerja Lain-lain (dst)	2	2013	Karangpandan (Terminal Pariwisata Karangpandan)	050/289.4.19/BA.PHO/PPK/XII/2013		250	m2	Pembelian	1	47.225.000,00	Trotoar/Dari Dinas Kebersihan dan Pertamanan	
1952	05020010013000078	3	1.3.3.01.001.030.005	Bangunan Tempat Kerja Lain-lain (dst)	3	2013	Air Mancur-Perempatan Papahan	050/289.4.19/BA.PHO/PPK/XII/2013		250	m2	Pembelian	1	95.728.000,00	Trotoar/Dari Dinas Kebersihan dan Pertamanan	
1953	05020010013000082	3	1.3.3.01.001.030.005	Bangunan Tempat Kerja Lain-lain (dst)	7	2014	Kejaksanaan Negeri-Polres	050/268.2.19/BA.PPHP/XII/2014		250	m2	Pembelian	1	197.623.500,00	Trotoar/Dari Dinas Kebersihan dan Pertamanan	
1954	21010010013000969	3	1.3.3.01.001.030.005	Bangunan Tempat Kerja Lain-lain (dst)	12	2017	Popongan, Karanganyar			45	m2	Pembelian	1	73.430.000,00	Taman di Pujasera Timur	
1955	21010010013000040	3	1.3.3.01.001.035.004	Bangunan Stasiun Bus Lain-lain (dst)	1	1994	Gondangrejo	-		44	m2	Pembelian	1	19.800.000,00	Halte Terminal Gondangrejo	
1956	21010010013000041	3	1.3.3.01.001.035.004	Bangunan Stasiun Bus Lain-lain (dst)	2	2010	Jl.Lawu Karanganyar	050/36.4/10	Beton	15	m2	Pembelian	1	43.000.000,00	Halte Terminal Depan Pengadilan Negeri	
1957	21010010013000042	3	1.3.3.01.001.035.004	Bangunan Stasiun Bus Lain-lain (dst)	3	2010	Karangpandan	050/46/10	Beton	15	m2	Pembelian	1	51.250.000,00	Halte Karangpandan	
1958	21010010013000081	3	1.3.3.01.002.003.016	Rumah Negara Golongan III Lain-lain	2	1976	Cangkalan Karanganyar	-	Beton	49	m2	Pembelian	1	4.987.000,00	Kantor DPU	
1959	05020010013000111	3	1.3.3.02.001.002.003	Tugu Peringatan Lainnya	3	2008	Bejen, Karanganyar	-	Beton	8	m2	Hibah	1	48.532.000,00	Monumen Joko Songo/Dari Dinas Kebersihan dan Pertamanan	
1960	05020010013000099	3	1.3.3.02.001.002.004	tugu lainnya (dst)	1	2004	Karanganyar		Beton	60	m2	Hibah	1	287.911.150,00	Tiang Bendera Partai Perbatasan/Dari Dinas Kebersihan dan Pertamanan	
1961	21010010013000082	3	1.3.3.03.001.003.002	Bangunan Menara Radio	1	1976	Balong Jenawi	-	Beton	36	m2	Pembelian	1	10.000.000,00	Balong Jenawi	
1962	05020010013000097	3	1.3.3.03.001.003.006	Bangunan Menara Telekomunikasi Lain-lain (dst)	1	2012	Jalan Adi Sucipto, Colomadu	050/226.19/BA.STHP/XII/2012	Beton	600	m2	Pembelian	1	47.650.000,00	Bangunan Tiang Bendera/Dari Dinas Kebersihan dan Pertamanan	
1963	05020010013000112	3	1.3.3.04.001.001.003	Tugu/Tanda Batas Administrasi Kabupaten	1	2012	Colomadu, Karanganyar	050/0125.1.19/BA.STP/VIII/2012	Beton	200	m2	Pembelian	1	95.400.000,00	Gapura Perbatasan/Dari Dinas Kebersihan dan Pertamanan	
1964	05020010014000001	4	1.3.4.01.001.002.005	Jalan Propinsi Lain-lain	1	2015	JALAN LAWU PAPAHAAN SD PEGADAIAN	050/238.1.19/BA.PHO/XII/2015	TANAH	4000	m2	Pembelian	1	198.350.000,00	Penataan Kawasan Jalan Lawu Karanganyar /Dari Dinas Kebersihan dan Pertamanan	
1965	21010010014000001	4	1.3.4.01.001.003.003	Jalan Kabupaten Lokal	1	2010	Terminal Gondangrejo	613.13/27/10	Pelebaran Jalan		m2	Pembelian	1	388.685.000,00		
1966	21010010014000002	4	1.3.4.01.001.003.005	Jalan Kabupaten Lain-lain	1	2010	Persimpangan Papahan	621/27/10	Perbaikan Geometrik		m2	Pembelian	1	1.007.323.000,00		
1967	05020010014000015	4	1.3.4.02.005.006.007	Bangunan Pelengkap Pengembangan Lain-lain	1	2007	Jatipuro		Beton	2000	m2	Hibah	1	69.170.000,00	Bij langsung DPU th 2007 ; Geolistrik Jatipuro dan Jumantono/Dari Dinas Kebersihan dan Pertamanan	

No	IDPemda	Barang				Tahun	Merk/Alamat	Type/Penggunaan	Dokumen Sertifikat/ Rangka/ Mesin	Bahan	Ukuran Barang/Konstruksi	Satuan	Asal-Usul	Jumlah		Keterangan
		KIB	Kode Barang	Nama Barang	Reg									Brg	Harga	
													2.035	48.337.420.520,00		
1968	05020010014000016	4	1.3.4.02.006.005.005	Bangunan Penampung Air Baku	1	2005	Palur Karanganyar		0 beton	28000	m2	Hibah	1	1.166.721.000,00	Bij Modal DPU th.2005, 2006, 2007 ; Blumen palur ke utara tahap 1 s/d 3/Dari Dinas Kebersihan dan Pertamanan	
1969	21010010014000226	4	1.3.4.03.005.003.004	Pembangkit Listrik Tenaga Mikro Lain-lain	1	2021	SEPANJANG JALAN KUSUMAHADI SAMPAI DENGAN RS. JATI JATHIHUSADA	SP2D-1800/XI/LS/DISHUB/2021	BAJA		3 m2	Pembelian	1	26.900.000,00	PJU TAHUN 2021 SEPANJANG JALAN KUSUMAHADI SAMPAI DENGAN RS. JATI JATHIHUSADA	
1970	21010010014000227	4	1.3.4.03.005.003.004	Pembangkit Listrik Tenaga Mikro Lain-lain	2	2021	SEPANJANG JALAN KUSUMAHADI SAMPAI DENGAN RS. JATI HUSADA	SP2D-1800/XI/LS/DISHUB/2021	BAJA		3 m2	Pembelian	1	26.900.000,00	PJU 2021 SEPANJANG JALAN PABRIK KUSUMAHADI SAMPAI DENAGN RS. JATI HUSADA	
1971	21010010014000228	4	1.3.4.03.005.003.004	Pembangkit Listrik Tenaga Mikro Lain-lain	3	2021	SEPANJANG JALAN KUSUMAHADI SAMPAI DENGAN RS. JATI HUSADA	SP2D-1800/XI/LS/DISHUB/2021	BAJA		3 m2	Pembelian	1	26.900.000,00	SEPANJANG JALAN KUSUMAHADI SAMPAI DENGAN RS. JATI HUSADA	
1972	21010010014000229	4	1.3.4.03.005.003.004	Pembangkit Listrik Tenaga Mikro Lain-lain	4	2021	SEPANJANG JALAN KUSUMAHADI SAMPAI DENGAN RS. JATI HUSADA	SP2D-1800/XI/LS/DISHUB/2021	BAJA		3 m2	Pembelian	1	26.900.000,00	SEPANJANG JALAN KUSUMAHADI SAMPAI DENGAN RS. JATI HUSADA	
1973	21010010014000230	4	1.3.4.03.005.003.004	Pembangkit Listrik Tenaga Mikro Lain-lain	5	2021	SEPANJANG JALAN KUSUMAHADI SAMPAI DENGAN RS. JATI HUSADA	SP2D-1800/XI/LS/DISHUB/2021	BAJA		3 m2	Pembelian	1	26.900.000,00	SEPANJANG JALAN KUSUMAHADI SAMPAI DENGAN RS. JATI HUSADA	
1974	21010010014000231	4	1.3.4.03.005.003.004	Pembangkit Listrik Tenaga Mikro Lain-lain	6	2021	SEPANJANG JALAN KUSUMAHADI SAMPAI DENGAN RS. JATI HUSADA	SP2D-1800/XI/LS/DISHUB/2021	BAJA		3 m2	Pembelian	1	26.900.000,00	SEPANJANG JALAN KUSUMAHADI SAMPAI DENGAN RS. JATI HUSADA	
1975	21010010014000232	4	1.3.4.03.005.003.004	Pembangkit Listrik Tenaga Mikro Lain-lain	7	2021	SEPANJANG JALAN KUSUMAHADI SAMPAI DENGAN RS. JATI HUSADA	SP2D-1800/XI/LS/DISHUB/2021	BAJA		3 m2	Pembelian	1	26.900.000,00	SEPANJANG JALAN KUSUMAHADI SAMPAI DENGAN RS. JATI HUSADA	
1976	21010010014000233	4	1.3.4.03.005.003.004	Pembangkit Listrik Tenaga Mikro Lain-lain	8	2021	SEPANJANG JALAN KUSUMAHADI SAMPAI DENGAN RS. JATI HUSADA	SP2D-1800/XI/LS/DISHUB/2021	BAJA		3 m2	Pembelian	1	26.900.000,00	SEPANJANG JALAN KUSUMAHADI SAMPAI DENGAN RS. JATI HUSADA	
1977	21010010014000234	4	1.3.4.03.005.003.004	Pembangkit Listrik Tenaga Mikro Lain-lain	9	2021	SEPANJANG JALAN KUSUMAHADI SAMPAI DENGAN RS. JATI HUSADA	SP2D-1800/XI/LS/DISHUB/2021	BAJA		3 m2	Pembelian	1	26.900.000,00	SEPANJANG JALAN KUSUMAHADI SAMPAI DENGAN RS. JATI HUSADA	
1978	21010010014000235	4	1.3.4.03.005.003.004	Pembangkit Listrik Tenaga Mikro Lain-lain	10	2021	SEPANJANG JALAN KUSUMAHADI SAMPAI DENGAN RS. JATI HUSADA	SP2D-1800/XI/LS/DISHUB/2021	BAJA		3 m2	Pembelian	1	26.900.000,00	SEPANJANG JALAN KUSUMAHADI SAMPAI DENGAN RS. JATI HUSADA	
1979	21010010014000236	4	1.3.4.03.005.003.004	Pembangkit Listrik Tenaga Mikro Lain-lain	11	2021	SEPANJANG JALAN KUSUMAHADI SAMPAI DENGAN RS. JATI HUSADA	SP2D-1800/XI/LS/DISHUB/2021	BAJA		3 m2	Pembelian	1	26.900.000,00	SEPANJANG JALAN KUSUMAHADI SAMPAI DENGAN RS. JATI HUSADA	
1980	21010010014000237	4	1.3.4.03.005.003.004	Pembangkit Listrik Tenaga Mikro Lain-lain	12	2021	SEPANJANG JALAN KUSUMAHADI SAMPAI DENGAN RS. JATI HUSADA	SP2D-1800/XI/LS/DISHUB/2021	BAJA		3 m2	Pembelian	1	26.900.000,00	SEPANJANG JALAN KUSUMAHADI SAMPAI DENGAN RS. JATI HUSADA	
1981	21010010014000238	4	1.3.4.03.005.003.004	Pembangkit Listrik Tenaga Mikro Lain-lain	13	2021	SEPANJANG JALAN KUSUMAHADI SAMPAI DENGAN RS. JATI HUSADA	SP2D-1800/XI/LS/DISHUB/2021	BAJA		3 m2	Pembelian	1	26.900.000,00	SEPANJANG JALAN KUSUMAHADI SAMPAI DENGAN RS. JATI HUSADA	
1982	21010010014000239	4	1.3.4.03.005.003.004	Pembangkit Listrik Tenaga Mikro Lain-lain	14	2021	SEPANJANG JALAN KUSUMAHADI SAMPAI DENGAN RS. JATI HUSADA	SP2D-1800/XI/LS/DISHUB/2021	BAJA		3 m2	Pembelian	1	26.900.000,00	SEPANJANG JALAN KUSUMAHADI SAMPAI DENGAN RS. JATI HUSADA	

No	IDPemda	Barang				Tahun	Merk/Alamat	Type/Penggunaan	Dokumen Sertifikat/ Rangka/ Mesin	Bahan	Ukuran Barang/Konstruksi	Satuan	Asal-Usul	Jumlah		Keterangan
		KIB	Kode Barang	Nama Barang	Reg									Brg	Harga	
													2.035	48.337.420.520,00		
1983	21010010014000240	4	1.3.4.03.005.003.004	Pembangkit Listrik Tenaga Mikro Lain-lain	15	2021	SEPANJANG JALAN KUSUMAHADI SAMPAI DENGAN RS. JATI HUSADA	SP2D-1800/XI/LS/DISHUB/2021	BAJA	3 m2	Pembelian	1	26.900.000,00	26.900.000,00	SEPANJANG JALAN KUSUMAHADI SAMPAI DENGAN RS. JATI HUSADA	
1984	21010010014000241	4	1.3.4.03.005.003.004	Pembangkit Listrik Tenaga Mikro Lain-lain	16	2021	SEPANJANG JALAN KUSUMAHADI SAMPAI DENGAN RS. JATI HUSADA	SP2D-1800/XI/LS/DISHUB/2021	BAJA	3 m2	Pembelian	1	27.780.600,00	27.780.600,00	SEPANJANG JALAN KUSUMAHADI SAMPAI DENGAN RS. JATI HUSADA	
1985	05020010014000020	4	1.3.4.03.006.002.001	Instalasi Gardu Listrik Distribusi Kapasitas Kecil	1	2004	Pandeyan Tasikmadu		0 Beton	4 m2	Hibah	1	15.000.000,00	15.000.000,00	Belanja Langsung DPU th 2004 ; trafo di pandeyan/Dari Dinas Kebersihan dan Pertamanan	
1986	21010010014000005	4	1.3.4.03.006.003.004	Instansi Pusat Pengatur Listrik Lain-lain	1	2017	pujasera	027/0790.1.11/BA.PP/IV/2017	besi	1 m2	Pembelian	1	16.320.000,00	16.320.000,00	METERISASI PJU 2017	
1987	21010010014000006	4	1.3.4.03.006.003.004	Instansi Pusat Pengatur Listrik Lain-lain	2	2017	PJU PLUMBON TAWANGMANGAU	027/079.1.11/BA.PP/IV/2017	BESI	1 m2	Pembelian	1	16.320.000,00	16.320.000,00	METERISASI PJU 2017	
1988	21010010014000007	4	1.3.4.03.006.003.004	Instansi Pusat Pengatur Listrik Lain-lain	3	2017	PJU FLY OVER PALUR	027/079.1.11/BA.PP/IV/2017	BESI	1 m2	Pembelian	1	16.330.000,00	16.330.000,00	METERISASI PJU 2017	
1989	21010010014000003	4	1.3.4.04.001.004.002	Jaringan Sambungan Ke Rumah Kapasitas Sedang	1	2007	Jl.Ngaliyan Lalung Karanganyar	-	Jaringan PDAM	m2	Pembelian	1	1.100.000,00	1.100.000,00		
1990	05020010014000026	4	1.3.4.04.002.001.003	Jaringan Transmisi Tegangan Dibawah 1 KVA	1	2014	KARANGANYAR	050/217.1.19/PHO/X/2014	BAJA	20 m2	Pembelian	1	1.076.644.500,00	1.076.644.500,00	PJU HIGHTMASK ALUN - ALUN, PAPANAN, TAMAN PANCASILA DAN PRO 5 BEJEN/Dari Dinas Kebersihan dan Pertamanan	
1991	05020010014000030	4	1.3.4.04.002.001.004	Jaringan Transmisi Lain-lain	3	2012	Ring Road Palur ke Selatan	050/0104.19/BA.STP/VII/2012	Beton	20 m2	Pembelian	1	95.900.000,00	95.900.000,00	Belanja Modal Pengadaan lampu penerangan jalan TA. 2012/Dari Dinas Kebersihan dan Pertamanan	
1992	05020010014000031	4	1.3.4.04.002.001.004	Jaringan Transmisi Lain-lain	4	2013	JALAN LAWU KARANGANYAR	050/284.20.19/BA.STHP/XII/2013	BAJA	32 m2	Pembelian	1	152.475.000,00	152.475.000,00	BELANJA MODAL 2013 PJU JALAN LAWU/Dari Dinas Kebersihan dan Pertamanan	
1993	05020010014000032	4	1.3.4.04.002.001.004	Jaringan Transmisi Lain-lain	5	2013	PJU JL. ADI SUCIPTO COLOMADU	050/284.8.19/BA.STHP/XII/2013	BAJA	15 m2	Pembelian	1	201.710.500,00	201.710.500,00	BELANJA MODAL 2013 PJU JL. ADI SUCIPTO COLOMADU/Dari Dinas Kebersihan dan Pertamanan	
1994	05020010014000033	4	1.3.4.04.002.001.004	Jaringan Transmisi Lain-lain	6	2013	PJUJL. ADI SUMARMO	050/284.6.19/BA.STHP/XII/2013	BAJA	50 m2	Pembelian	1	151.148.000,00	151.148.000,00	BELANJA MODAL 2013 PJU JL. ADI SUMARMO /Dari Dinas Kebersihan dan Pertamanan	
1995	05020010014000034	4	1.3.4.04.002.001.004	Jaringan Transmisi Lain-lain	7	2013	PJU KARANGPANDAN TAWANG MANGU	050/284.4.19/BA.STHP/XII/2013	BAJA	25 m2	Pembelian	1	99.539.500,00	99.539.500,00	BELANJA MODAL 2013 PJU KARANGPANDAN TAWANGMANGAU/Dari Dinas Kebersihan dan Pertamanan	
1996	05020010014000035	4	1.3.4.04.002.001.004	Jaringan Transmisi Lain-lain	8	2013	PJU LINGKAR KARANGANYAR	050/284.12.19/BA.STHP/XII/2013	BAJA	25 m2	Pembelian	1	196.262.500,00	196.262.500,00	BELANJA MODAL PJU LINGKAR KARANGANYAR/Dari Dinas Kebersihan dan Pertamanan	
1997	05020010014000036	4	1.3.4.04.002.001.004	Jaringan Transmisi Lain-lain	9	2013	PJU. SOLO SRAGEN	050/284.2.19/BA.STHP/XII/2013	BAJA	35 m2	Pembelian	1	202.174.000,00	202.174.000,00	BELANJA MODAL 2013 PJU. SOLO SRAGEN/Dari Dinas Kebersihan dan Pertamanan	

No	IDPemda	Barang				Tahun	Merk/Alamat	Type/Penggunaan	Dokumen Sertifikat/ Rangka/ Mesin	Bahan	Ukuran Barang/Konstruksi	Satuan	Asal-Usul	Jumlah		Keterangan
		KIB	Kode Barang	Nama Barang	Reg									Brg	Harga	
													2.035	48.337.420.520,00		
1998	05020010014000037	4	1.3.4.04.002.001.004	Jaringan Transmisi Lain-lain	10	2013	PENYAMBUNGAN LAMPU RINGROAD KE UTARA	050/265.1.19/BA.PPB/XI/2013	BAJA	15 m2	Pembelian		1	15.000.000,00	BELANJA MODAL 2013 PENYAMBUNGAN LAMPU RINGROAD KE UTARA/Dari Dinas Kebersihan dan Pertamanan	
1999	05020010014000038	4	1.3.4.04.002.001.004	Jaringan Transmisi Lain-lain	11	2014	JATEN	050/260.2.19/BA.PPHP/XI/2014	BAJA	13 m2	Pembelian		1	996.023.500,00	PJU TENAGA SURYA JATEN/Dari Dinas Kebersihan dan Pertamanan	
2000	05020010014000039	4	1.3.4.04.002.001.004	Jaringan Transmisi Lain-lain	12	2014	KARANGANYAR	050/260.1.19/BA.PPHP/XI/2014	BAJA	13 m2	Pembelian		1	993.991.000,00	PJU TENAGA SURYA KARANGANYAR BANK JATENG SAMPAI BRI CAB KARANGANYAR/Dari Dinas Kebersihan dan Pertamanan	
2001	05020010014000040	4	1.3.4.04.002.001.004	Jaringan Transmisi Lain-lain	13	2014	GONDANGREJO	050/251.5.19/BA.PPHP/XI/2014	BAJA	21 m2	Pembelian		1	996.000.000,00	PJU TENAGA SURYA GONDANGREJO/Dari Dinas Kebersihan dan Pertamanan	
2002	05020010014000041	4	1.3.4.04.002.001.004	Jaringan Transmisi Lain-lain	14	2014	NGARGOYOSO	050/251.4.19/BA.PPHP/XI/2014	BAJA	21 m2	Pembelian		1	997.035.000,00	PJU TENAGA SURYA NGARGOYOSO/Dari Dinas Kebersihan dan Pertamanan	
2003	05020010014000042	4	1.3.4.04.002.001.004	Jaringan Transmisi Lain-lain	15	2014	TAWANGMANGAU	050/251.6.19/BA.PPHP/XI/2014	BAJA	31 m2	Pembelian		1	1.489.353.500,00	PJU TENAGA SURYA TAWANGMANGAU/Dari Dinas Kebersihan dan Pertamanan	
2004	05020010014000043	4	1.3.4.04.002.001.004	Jaringan Transmisi Lain-lain	16	2014	TAMAN PANCASILA	050/280.1.19/BA.PHO/PPK/XII/2014	BAJA	60 m2	Pembelian		1	408.431.000,00	LAMPU TAMAN PANCASILA DAN TAMAN GSI, 31 SOROT DAN 29 PJU TENAGA SURYA/Dari Dinas Kebersihan dan Pertamanan	
2005	05020010014000045	4	1.3.4.04.002.001.004	Jaringan Transmisi Lain-lain	18	2014	TUBAN WONOSARI GONDANGREJO	050/151.1.19/BA.STHP/VII/2014	BAJA	3 m2	Pembelian		1	23.225.000,00	PENYAMBUNGAN PJU TUBAN WONOSARI GONDANGREJO/Dari Dinas Kebersihan dan Pertamanan	
2006	05020010014000046	4	1.3.4.04.002.001.004	Jaringan Transmisi Lain-lain	19	2015	Penambahan Daya di 3 KW Penerangan Jalan Umum dan Penggantian PJU dengan LED	050/234.1.19/BA.PHO/XII/2015	BAJA	20 m2	Pembelian		1	98.415.000,00	Penambahan Daya di 3 KW Penerangan Jalan Umum dan Penggantian PJU dengan LED/Dari Dinas Kebersihan dan Pertamanan	
2007	05020010014000052	4	1.3.4.04.002.002.004	Jaringan Distribusi Lain-lain	4	2015	PJU TENAGA SURYA SE KABUPATEN KARANGANYAR	-	BAJA	2000 m2	Pembelian		1	632.621.723,00	PJU TENAGA SURYA SE KABUPATEN KARANGANYAR/Dari Dinas Kebersihan dan Pertamanan	
2008	05020010014000053	4	1.3.4.04.002.002.004	Jaringan Distribusi Lain-lain	5	2015	Pengadaan PJU DI kampung Purba Dayu Gondangrejo	050/236.1.19/BA.PHO/XII/2015	BAJA	500 m2	Pembelian		1	147.790.000,00	Pengadaan PJU DI kampung Purba Dayu Gondangrejo/Dari Dinas Kebersihan dan Pertamanan	
2009	05020010014000054	4	1.3.4.04.002.002.004	Jaringan Distribusi Lain-lain	6	2015	Pengadaan dan Pemasangan Lampu High Mast	050/241.1.19/BA.PHO/XII/2015	Baja	40 m2	Pembelian		1	197.705.000,00	Pengadaan dan Pemasangan Lampu High Mast /Dari Dinas Kebersihan dan Pertamanan	

No	IDPemda	Barang				Tahun	Merk/Alamat	Type/Penggunaan	Dokumen Sertifikat/ Rangka/ Mesin	Bahan	Ukuran Barang/Konstruksi	Satuan	Asal-Usul	Jumlah		Keterangan
		KIB	Kode Barang	Nama Barang	Reg									Brg	Harga	
													2.035	48.337.420.520,00		
2010	05020010014000055	4	1.3.4.04.002.002.004	Jaringan Distribusi Lain-lain	7	2015	PJU. LINGKUNGAN RSUD KARANGANYAR	050/051.4.19/BA.PP/III/2015	baja	40	m2	Pembelian	1	49.296.000,00	PJU. LINGKUNGAN RSUD KARANGANYAR/Dari Dinas Kebersihan dan Pertamanan	
2011	05020010014000056	4	1.3.4.04.002.002.004	Jaringan Distribusi Lain-lain	8	2015	PJU. LINGKUNGAN GAUM	050/050.3.19/BA.STHP/III/2015	besi	2000	m2	Pembelian	1	69.004.000,00	PJU. LINGKUNGAN GAUM /Dari Dinas Kebersihan dan Pertamanan	
2012	05020010014000058	4	1.3.4.04.002.002.004	Jaringan Distribusi Lain-lain	9	2015	ALUN - ALUN KARANGANYAR	050/051.2.19/BA.STHP/III/2015	stylisteel	200	m2	Pembelian	1	98.644.000,00	LAMPU TULISAN ALUN - ALUN KARANGANYAR/Dari Dinas Kebersihan dan Pertamanan	
2013	05020010014000059	4	1.3.4.04.002.002.004	Jaringan Distribusi Lain-lain	10	2015	Pengadaan Lampu Penerangan Jalan Umum Kec. Tasikmadu	050/236.2.19/BA.PHO/XII/2015	BESI	200	m2	Pembelian	1	188.078.000,00	Pengadaan Lampu Penerangan Jalan Umum Kec. Tasikmadu/Dari Dinas Kebersihan dan Pertamanan	
2014	05020010014000062	4	1.3.4.04.002.002.004	Jaringan Distribusi Lain-lain	11	2016	PJU JALAN LAWU SISI UTARA	050/036.1.19/BA.PP/II/2016	BESI	2	m2	Pembelian	1	198.950.000,00	PJU JALAN LAWU SISI UTARA. berjumlah 20 buah dari Papahan sd Pengadaan/Dari Dinas Kebersihan dan Pertamanan	
2015	05020010014000063	4	1.3.4.04.002.002.004	Jaringan Distribusi Lain-lain	12	2016	METERISASI FLY OVER DAN HIGHMAS ALUN ALUN KARANGANYAR	050/065.1.19/BA.PHO/IV/2016	BAJA	1,5	m2	Pembelian	1	48.450.000,00	METERISASI 3 BUAH FLY OVER DAN HIGHMAS ALUN ALUN KARANGANYAR/Dari Dinas Kebersihan dan Pertamanan	
2016	05020010014000064	4	1.3.4.04.002.002.004	Jaringan Distribusi Lain-lain	13	2016	PJU TEGALASRI BEJEN KARANGANYAR	050/064.1.19/BA.PP/IV/2016	BAJA	100	m2	Pembelian	1	148.348.000,00	200 BUAH PJU TEGALASRI/Dari Dinas Kebersihan dan Pertamanan	
2017	05020010014000065	4	1.3.4.04.002.002.004	Jaringan Distribusi Lain-lain	14	2016	PJU BUK SIWALUH SD BEJEN	050/108.1.19/BA.PP/VI/2016	BAJA	12,5	m2	Pembelian	1	196.710.000,00	PJU BUK SIWALUH SD BEJEN SEBANYAK 25 BUAH/Dari Dinas Kebersihan dan Pertamanan	
2018	05020010014000067	4	1.3.4.04.002.002.004	Jaringan Distribusi Lain-lain	15	2016	Lingkungan Papahan dan Ngijo	050/210/SPK.PPK/XI/2016	Besi/Beton		m2	Pembelian	1	8.116.600,00	Lampu Penerangan Jalan Umum/Dari Dinas Kebersihan dan Pertamanan	
2019	05020010014000068	4	1.3.4.04.002.002.004	Jaringan Distribusi Lain-lain	16	2016	Lingkungan Papahan dan Ngijo	050/210/SPK.PPK/XI/2016	Besi Beton		m2	Pembelian	1	8.116.600,00	Lampu Penerangan Jalan Umum/Dari Dinas Kebersihan dan Pertamanan	
2020	05020010014000069	4	1.3.4.04.002.002.004	Jaringan Distribusi Lain-lain	17	2016	Lingkungan Papahan dan Ngijo		Besi Beton		m2	Pembelian	1	8.116.600,00	Lampu Penerangan Jalan Umum/Dari Dinas Kebersihan dan Pertamanan	
2021	05020010014000070	4	1.3.4.04.002.002.004	Jaringan Distribusi Lain-lain	18	2016	Lingkungan Papahan dan Ngijo	-	Besi Beton		m2	Pembelian	1	8.116.600,00	Lampu Penerangan Jalan Umum/Dari Dinas Kebersihan dan Pertamanan	
2022	05020010014000071	4	1.3.4.04.002.002.004	Jaringan Distribusi Lain-lain	19	2016	Lingkungan Papahan dan Ngijo	-	Besi Beton		m2	Pembelian	1	8.116.600,00	Lampu Penerangan Jalan Umum/Dari Dinas Kebersihan dan Pertamanan	
2023	05020010014000072	4	1.3.4.04.002.002.004	Jaringan Distribusi Lain-lain	20	2016	Lingkungan Papahan dan Ngijo	-	Besi Beton		m2	Pembelian	1	8.117.000,00	Lampu Penerangan Jalan Umum/Dari Dinas Kebersihan dan Pertamanan	

No	IDPemda	Barang				Tahun	Merk/Alamat	Type/Penggunaan	Dokumen Sertifikat/ Rangka/ Mesin	Bahan	Ukuran Barang/Konstruksi	Satuan	Asal-Usul	Jumlah		Keterangan
		KIB	Kode Barang	Nama Barang	Reg									Brg	Harga	
													2.035	48.337.420.520,00		
2024	05020010014000073	4	1.3.4.04.002.002.004	Jaringan Distribusi Lain-lain	21	2016	Karanganyar	050/214.3/SPK.PPK/XI/2016	Besi Beton		m2	Pembelian	1	8.643.750,00	Lampu Penerangan Jalan Umum/Dari Dinas Kebersihan dan Pertamanan	
2025	05020010014000074	4	1.3.4.04.002.002.004	Jaringan Distribusi Lain-lain	22	2016	Karanganyar	050/214.3/SPK.PPK/XI/2016	Besi Beton		m2	Pembelian	1	8.643.750,00	Lampu Penerangan Jalan Umum/Dari Dinas Kebersihan dan Pertamanan	
2026	05020010014000075	4	1.3.4.04.002.002.004	Jaringan Distribusi Lain-lain	23	2016	Karanganyar	050/214.3/SPK.PPK/XI/2016	Besi Beton		m2	Pembelian	1	8.643.750,00	Lampu Penerangan Jalan Umum/Dari Dinas Kebersihan dan Pertamanan	
2027	05020010014000076	4	1.3.4.04.002.002.004	Jaringan Distribusi Lain-lain	24	2016	Karanganyar	050/214.3/SPK.PPK/XI/2016	Besi Beton		m2	Pembelian	1	8.643.750,00	Lampu Penerangan Jalan Umum/Dari Dinas Kebersihan dan Pertamanan	
2028	05020010014000077	4	1.3.4.04.002.002.004	Jaringan Distribusi Lain-lain	25	2016	Karanganyar	050/214.3/SPK.PPK/XI/2016	Besi Beton		m2	Pembelian	1	8.643.750,00	Lampu Penerangan Jalan Umum/Dari Dinas Kebersihan dan Pertamanan	
2029	05020010014000078	4	1.3.4.04.002.002.004	Jaringan Distribusi Lain-lain	26	2016	Karanganyar	050/214.3/SPK.PPK/XI/2016	Besi Beton		m2	Pembelian	1	8.643.750,00	Lampu Penerangan Jalan Umum/Dari Dinas Kebersihan dan Pertamanan	
2030	05020010014000079	4	1.3.4.04.002.002.004	Jaringan Distribusi Lain-lain	27	2016	Karanganyar	050/214.3/SPK.PPK/XI/2016	Besi Beton		m2	Pembelian	1	8.643.750,00	Lampu Penerangan Jalan Umum/Dari Dinas Kebersihan dan Pertamanan	
2031	05020010014000080	4	1.3.4.04.002.002.004	Jaringan Distribusi Lain-lain	28	2016	Karanganyar	050/214.3/SPK.PPK/XI/2016	Besi Beton		m2	Pembelian	1	8.643.750,00	Lampu Penerangan Jalan Umum/Dari Dinas Kebersihan dan Pertamanan	
2032	05020010014000088	4	1.3.4.04.002.002.004	Jaringan Distribusi Lain-lain	29	2016	Karanganyar	027/128/PPK/VII/2016	Beton Baja		m2	Pembelian	1	108.270.000,00	Lampu Led (20 titik)/Dari Dinas Kebersihan dan Pertamanan	
2033	05020010014000089	4	1.3.4.04.002.002.004	Jaringan Distribusi Lain-lain	30	2016	Munggur Mojogedang	-			m2	Pembelian	1	3.500.000,00	Pemasangan Jaringan Listrik TPU Munggur/Dari Dinas Kebersihan dan Pertamanan	
2034	21010010014000009	4	1.3.4.04.002.002.004	Jaringan Distribusi Lain-lain	31	2018	Perempatan Mojogedang	-			m2	Pembelian	1	96.137.500,00	Pengadaan dan Pemasangan Lampu High Mast	
2035	21010010014000010	4	1.3.4.04.002.002.004	Jaringan Distribusi Lain-lain	32	2018	Pertigaan Jalan Tembus Tawangmangu	-			m2	Pembelian	1	96.137.500,00	Pengadaan dan Pemasangan High Mast	

**KERTAS KERJA INVENTARISASI
(KONDISI KURANG BAIK)
KKI 05**

No	IDPemda	Barang				Tahun	Merk/Alamat	Type/Penggunaan	Dokumen Sertifikat/ Rangka/ Mesin	Bahan	Ukuran Barang/Konstruksi	Satuan	Asal-Usul	Jumlah		Keterangan
		KIB	Kode Barang	Nama Barang	Reg									Brg	Harga	
1	2	3	4	5	6	7	8	9	10	11	12	13	14	15	16	17
														182	4.315.637.458,00	
1	21010010012000071	2	1.3.2.02.002.001.001	Gerobak Tarik	13	2015	Lokal	-				Pembelian	1	2043750	Gerobak Sampah	
2	21010010012000072	2	1.3.2.02.002.001.001	Gerobak Tarik	14	2015	Lokal	-				Pembelian	1	2.043.750,00	Gerobak Sampah	
3	21010010012000073	2	1.3.2.02.002.001.001	Gerobak Tarik	15	2015	Lokal	-				Pembelian	1	2.043.750,00	Gerobak Sampah	
4	21010010012000074	2	1.3.2.02.002.001.001	Gerobak Tarik	16	2015	Lokal	-				Pembelian	1	2.043.750,00	Gerobak Sampah	
5	21010010012000075	2	1.3.2.02.002.001.001	Gerobak Tarik	17	2015	Lokal	-				Pembelian	1	2.043.750,00	Gerobak Sampah	
6	21010010012000076	2	1.3.2.02.002.001.001	Gerobak Tarik	18	2015	Lokal	-				Pembelian	1	2.043.750,00	Gerobak Sampah	
7	21010010012000077	2	1.3.2.02.002.001.001	Gerobak Tarik	19	2015	Lokal	-				Pembelian	1	2.043.750,00	Gerobak Sampah	
8	21010010012000078	2	1.3.2.02.002.001.001	Gerobak Tarik	20	2015	Lokal	-				Pembelian	1	2.043.750,00	Gerobak Sampah	
9	21010010012000079	2	1.3.2.02.002.001.001	Gerobak Tarik	21	2015	Lokal	-				Pembelian	1	1.990.000,00	Gerobak Sampah	
10	21010010012000091	2	1.3.2.02.002.001.002	Gerobak Dorong	12	2014	Lokal	-				Pembelian	1	2.745.000,00	Grobak Sampah (CV.Legra Sejahtera)	
11	21010010012000092	2	1.3.2.02.002.001.002	Gerobak Dorong	13	2014	Lokal	-				Pembelian	1	2.745.000,00	Grobak Sampah (CV.Legra Sejahtera)	
12	21010010012000093	2	1.3.2.02.002.001.002	Gerobak Dorong	14	2014	Lokal	-				Pembelian	1	2.745.000,00	Grobak Sampah (CV.Legra Sejahtera)	
13	21010010012000094	2	1.3.2.02.002.001.002	Gerobak Dorong	15	2014	Lokal	-				Pembelian	1	2.745.000,00	Grobak Sampah (CV.Legra Sejahtera)	
14	21010010012000095	2	1.3.2.02.002.001.002	Gerobak Dorong	16	2014	Lokal	-				Pembelian	1	2.745.000,00	Grobak Sampah (CV.Legra Sejahtera)	
15	21010010012000096	2	1.3.2.02.002.001.002	Gerobak Dorong	17	2014	Lokal	-				Pembelian	1	2.745.000,00	Grobak Sampah (CV.Legra Sejahtera)	
16	21010010012000097	2	1.3.2.02.002.001.002	Gerobak Dorong	18	2014	Lokal	-				Pembelian	1	2.745.000,00	Grobak Sampah (CV.Legra Sejahtera)	
17	05020010012000130	2	1.3.2.03.002.011.011	peralatan ukur, gip dan feeting lainnya (dst)	1	2013	ALDO	MJLO8	-	Mika		Pembelian	1	800.000,00	BELANJA MODAL PERALATAN SURVEY 2013 /Dari Dinas Kebersihan dan Pertamanan	
18	05020010012000135	2	1.3.2.03.003.009.018	alat ukur lain-lain lainnya (dst)	7	2015	Lokal	laser	-	Karet	200 m	Pembelian	1	1.760.000,00	Laser distance meter /Dari Dinas Kebersihan dan Pertamanan	
19	05020010012000136	2	1.3.2.03.003.009.018	alat ukur lain-lain lainnya (dst)	8	2015	Lokal	laser	-	Karet	200 m	Pembelian	1	1.760.000,00	Laser distance meter /Dari Dinas Kebersihan dan Pertamanan	
20	21010010012000200	2	1.3.2.05.001.004.005	Filing Cabinet Besi	16	2010	Lufo		-	Besi		Pembelian	1	2.000.000,00	APBD / DPDF	
21	21010010012000201	2	1.3.2.05.001.004.005	Filing Cabinet Besi	17	2010	Lufo		-	Besi		Pembelian	1	2.000.000,00	APBD / DPDF	
22	21010010012000202	2	1.3.2.05.001.004.005	Filing Cabinet Besi	18	2010	Lufo		-	Besi		Pembelian	1	2.000.000,00	APBD / DPDF	
23	21010010012000225	2	1.3.2.05.001.005.077	Papan Pengumuman	2	2012	Lokal		-			Pembelian	1	2.500.000,00	Pembelian Papan Informasi pada CV.Sekar Indo Pratama	
24	21010010012000226	2	1.3.2.05.001.005.077	Papan Pengumuman	3	2012	Lokal		-			Pembelian	1	2.500.000,00	Pembelian Papan Informasi pada CV.Sekar Indo Pratama	
25	21010010012000227	2	1.3.2.05.001.005.077	Papan Pengumuman	4	2012	Lokal		-			Pembelian	1	2.500.000,00	Pembelian Papan Informasi pada CV.Sekar Indo Pratama	
26	21010010012000288	2	1.3.2.05.001.005.077	Papan Pengumuman	65	2014	Lokal	Papan Informasi	-			Pembelian	1	3.350.000,00	Papan Informasi Tarif Parkir (Aldo Jaya Stel)	
27	21010010012000289	2	1.3.2.05.001.005.077	Papan Pengumuman	66	2014	Lokal	Papan Informasi	-			Pembelian	1	3.250.000,00	Papan Informasi Tarif Parkir (Aldo Jaya Stel)	
28	21010010012000290	2	1.3.2.05.001.005.077	Papan Pengumuman	67	2014	Lokal	Papan Informasi	-			Pembelian	1	3.250.000,00	Papan Informasi Tarif Parkir (Aldo Jaya Stel)	
29	21010010012000293	2	1.3.2.05.001.005.077	Papan Pengumuman	70	2014	Lokal		-			Pembelian	1	1.486.000,00	Papan Nama Terminal (CV.Legra Sejahtera)	
30	21010010012000294	2	1.3.2.05.001.005.077	Papan Pengumuman	71	2014	Lokal		-			Pembelian	1	1.486.000,00	Papan Nama Terminal (CV.Legra Sejahtera)	
31	21010010012000295	2	1.3.2.05.001.005.077	Papan Pengumuman	72	2014	Lokal		-			Pembelian	1	1.486.000,00	Papan Nama Terminal (CV.Legra Sejahtera)	
32	21010010012000296	2	1.3.2.05.001.005.077	Papan Pengumuman	73	2015	Lokal		-	Besi		Pembelian	1	3.428.500,00	Papan Informasi Tarif Parkir	
33	21010010012000297	2	1.3.2.05.001.005.077	Papan Pengumuman	74	2015	Lokal		-	Besi		Pembelian	1	3.428.500,00	Papan Informasi Tarif Parkir	
34	21010010012000298	2	1.3.2.05.001.005.077	Papan Pengumuman	75	2015	Lokal		-	Besi		Pembelian	1	3.428.500,00	Papan Informasi Tarif Parkir	
35	21010010012000299	2	1.3.2.05.001.005.077	Papan Pengumuman	76	2015	Lokal		-	Besi		Pembelian	1	3.428.500,00	Papan Informasi Tarif Parkir	
36	21010010012000334	2	1.3.2.05.001.005.088	Alat Kantor Lainnya	23	2014	Lokal	UPS 600 VA	-			Pembelian	1	900.000,00	UPS 600 VA (Tns Computer)	
37	21010010012000335	2	1.3.2.05.001.005.088	Alat Kantor Lainnya	24	2014	Lokal	UPS 600 VA	-			Pembelian	1	900.000,00	UPS 600 VA (Tns Computer)	
38	21010010012000336	2	1.3.2.05.001.005.088	Alat Kantor Lainnya	25	2014	Lokal		-			Pembelian	1	750.000,00	UPS (Tns Computer)	
39	21010010012000337	2	1.3.2.05.001.005.088	Alat Kantor Lainnya	26	2014	Lokal		-			Pembelian	1	750.000,00	UPS (Tns Computer)	
40	21010010012000338	2	1.3.2.05.001.005.088	Alat Kantor Lainnya	27	2014	Lokal		-			Pembelian	1	750.000,00	UPS (Tns Computer)	

No	IDPenda	Barang				Tahun	Merk/Alamat	Type/Penggunaan	Dokumen Sertifikat/ Rangka/ Mesin	Bahan	Ukuran Barang/Konstruksi	Satuan	Asal-Usul	Jumlah		Keterangan
		KIB	Kode Barang	Nama Barang	Reg									Brg	Harga	
1	2	3	4	5	6	7	8	9	10	11	12	13	14	15	16	17
41	05020010012000195	2	1.3.2.05.001.005.088	Alat Kantor Lainnya	28	2007	Toyota	Dyna 110 ET	0000 MHFC1JU4274004403 W04DTM1J12430	Besi	1009	Hibah	1	4.315.637.458,00	536.500.000,00	Belanja Modal DPU tahun 2007. Mobil tangga listrik perlu koreksi/Dari Dinas Kebersihan dan Pertamanan
42	05020010012000232	2	1.3.2.05.002.001.001	Meja Kerja Besi/Metal	1	2012	Standart	Standart	00000 00000 00000	Metal	3	Pembelian	1	3.080.000,00		Belanja Perlengkapan Kantor/Filing 4 Laci sebanyak 2 buah/Dari Dinas Kebersihan dan Pertamanan
43	05020010012000386	2	1.3.2.05.002.001.008	Meja Rapat	1	2013	LOKAL	STANDART	0000 0000 0000	Besi	STANDART	Pembelian	1	1.966.000,00		BELANJA MODAL 2013/Dari Dinas Kebersihan dan Pertamanan
44	05020010012000961	2	1.3.2.05.002.001.008	Meja Rapat	2	2013	LOKAL	STANDART	0000 0000 0000	Besi	STANDART	Pembelian	1	1.966.000,00		BELANJA MODAL 2013.MEJA RAPAT 15 BUAH/Dari Dinas Kebersihan dan Pertamanan
45	05020010012000962	2	1.3.2.05.002.001.008	Meja Rapat	3	2013	LOKAL	STANDART	0000 0000 0000	Besi	STANDART	Pembelian	1	1.966.000,00		BELANJA MODAL 2013.MEJA RAPAT 15 BUAH/Dari Dinas Kebersihan dan Pertamanan
46	05020010012000963	2	1.3.2.05.002.001.008	Meja Rapat	4	2013	LOKAL	STANDART	0000 0000 0000	Besi	STANDART	Pembelian	1	1.966.000,00		BELANJA MODAL 2013.MEJA RAPAT 15 BUAH/Dari Dinas Kebersihan dan Pertamanan
47	05020010012000964	2	1.3.2.05.002.001.008	Meja Rapat	5	2013	LOKAL	STANDART	0000 0000 0000	Besi	STANDART	Pembelian	1	1.966.000,00		BELANJA MODAL 2013.MEJA RAPAT 15 BUAH/Dari Dinas Kebersihan dan Pertamanan
48	05020010012000914	2	1.3.2.05.002.001.014	Meja Resepsionis	1	2016	Expo		-	Kayu		Pembelian	1	1.241.000,00		/Dari Dinas Kebersihan dan Pertamanan
49	05020010012000915	2	1.3.2.05.002.001.014	Meja Resepsionis	2	2016	Expo		-	Kayu		Pembelian	1	1.241.000,00		/Dari Dinas Kebersihan dan Pertamanan
50	05020010012000916	2	1.3.2.05.002.001.014	Meja Resepsionis	3	2016	Expo		-	Kayu		Pembelian	1	1.241.000,00		/Dari Dinas Kebersihan dan Pertamanan
51	05020010012000917	2	1.3.2.05.002.001.014	Meja Resepsionis	4	2016	Expo		-	Kayu		Pembelian	1	1.241.000,00		/Dari Dinas Kebersihan dan Pertamanan
52	05020010012000918	2	1.3.2.05.002.001.014	Meja Resepsionis	5	2016	Expo		-	Kayu		Pembelian	1	1.241.000,00		/Dari Dinas Kebersihan dan Pertamanan
53	21010010012000548	2	1.3.2.05.002.001.017	Meja Panjang	14	2013	Lokal		-			Pembelian	1	9.850.000,00		Meja Pelayanan Perijinan (CV.Eko Putro)
54	21010010012000672	2	1.3.2.05.002.001.031	Kursi Tamu	3	2013	Lokal		-			Pembelian	1	2.380.000,00		Kursi Tamu (CV.EKO PUTRO)
55	21010010012000673	2	1.3.2.05.002.001.031	Kursi Tamu	4	2013	Lokal		-			Pembelian	1	2.380.000,00		Kursi Tamu (CV.EKO PUTRO)
56	21010010012000674	2	1.3.2.05.002.001.031	Kursi Tamu	5	2013	Lokal		-			Pembelian	1	1.600.000,00		Kursi Ruang Tunggu (Perhubungan)
57	21010010012000675	2	1.3.2.05.002.001.031	Kursi Tamu	6	2013	Lokal		-			Pembelian	1	1.600.000,00		Kursi Ruang Tunggu (Perhubungan)
58	21010010012000676	2	1.3.2.05.002.001.031	Kursi Tamu	7	2013	Lokal		-			Pembelian	1	1.600.000,00		Kursi Ruang Tunggu (Perhubungan)
59	21010010012000677	2	1.3.2.05.002.001.031	Kursi Tamu	8	2014	Lokal	Meja Kursi	-			Pembelian	1	6.450.000,00		Meja Kursi Tamu (UD.Bandung Wood Jaya)
60	21010010012001108	2	1.3.2.05.002.001.048	Sofa	4	2010	lokal		-	Busa		Pembelian	1	2.000.000,00		APBD / DPDF
61	05020010012000407	2	1.3.2.05.002.001.048	Sofa	5	1998	lokal	standart	0000 0000 0000	Kayu	0	Pembelian	1	2.000.000,00		Belanja Modal DPU TAHUN 1998/Dari Dinas Kebersihan dan Pertamanan
62	21010010012001117	2	1.3.2.05.002.003.001	Mesin Penghisap Debu/Vacuum Cleaner	2	2013	lokal		-			Pembelian	1	2.600.000,00		Vacuum cleaner (Sinar Mas)
63	21010010012001120	2	1.3.2.05.002.004.001	Lemari Es	1	2010	Panasonic		-			Pembelian	1	1.835.000,00		APBD / DPDF
64	21010010012001121	2	1.3.2.05.002.004.001	Lemari Es	2	2010	Panasinic		-			Pembelian	1	1.835.000,00		APBD / DPDF
65	21010010012001123	2	1.3.2.05.002.004.003	A.C. Window	2	2010	LG		-		1 pk	Pembelian	1	3.500.000,00		APBD / DPDF
66	21010010012001124	2	1.3.2.05.002.004.003	A.C. Window	3	2010	LG		-		1 pk	Pembelian	1	3.500.000,00		APBD / DPDF
67	21010010012001125	2	1.3.2.05.002.004.003	A.C. Window	4	2012	LG	AC-LG 09LS6	-		1 Pk	Pembelian	1	4.000.000,00		
68	21010010012001126	2	1.3.2.05.002.004.003	A.C. Window	5	2012	DAS	AC-DAS 12 GM	-		1,5 Pk	Pembelian	1	4.000.000,00		
69	21010010012001127	2	1.3.2.05.002.004.003	A.C. Window	6	2013	LG		-			Pembelian	1	4.000.000,00		
70	21010010012001129	2	1.3.2.05.002.004.003	A.C. Window	8	2013	LG		-			Pembelian	1	4.900.000,00		AC (Sinar Mas)
71	21010010012001130	2	1.3.2.05.002.004.003	A.C. Window	9	2013	LG		-			Pembelian	1	4.950.000,00		AC (Perhubungan)
72	21010010012001133	2	1.3.2.05.002.004.003	A.C. Window	12	2014	Samsung		-		1 pk	Pembelian	1	4.980.000,00		AC (CV.Daya Elang Utama)
73	21010010012001134	2	1.3.2.05.002.004.003	A.C. Window	13	2014	Samsung		-			Pembelian	1	4.000.000,00		AC (Sinar Mas)
74	21010010012001959	2	1.3.2.05.002.004.003	A.C. Window	14	2016	ChangHong	Floor Standing	-		2 PK	Pembelian	1	7.950.000,00		
75	21010010012001256	2	1.3.2.05.002.006.002	Televisi	84	2010	Polytron		-			Pembelian	1	1.875.000,00		APBD / DPDF
76	21010010012001257	2	1.3.2.05.002.006.002	Televisi	85	2010	Polytron		-			Pembelian	1	1.875.000,00		APBD / DPDF

No	IDPenda	Barang				Tahun	Merk/Alamat	Type/Penggunaan	Dokumen Sertifikat/ Rangka/ Mesin	Bahan	Ukuran Barang/Konstruksi	Satuan	Asal-Usul	Jumlah		Keterangan
		KIB	Kode Barang	Nama Barang	Reg									Brg	Harga	
													182	4.315.637.458,00		17
1	2	3	4	5	6	7	8	9	10	11	12	13	14	15	16	17
77	05020010012000786	2	1.3.2.05.002.006.021	Camera Video	2	2014	NIKON	SLR	-	Besi	D3100		Pembelian	1	7.450.000,00	KAMERA/Dari Dinas Kebersihan dan Pertamanan
78	05020010012000787	2	1.3.2.05.002.006.021	Camera Video	3	2014	NIKON	SLR	-	Besi	D3100		Pembelian	1	7.450.000,00	KAMERA/Dari Dinas Kebersihan dan Pertamanan
79	21010010012001338	2	1.3.2.05.002.006.021	Camera Video	3	2014			-				Pembelian	1	14.500.000,00	Camera Video (CV.Sido Mulyo)
80	21010010012001341	2	1.3.2.05.002.006.022	Camera film	3	2010	BenQ		-				Pembelian	1	2.850.000,00	APBD / DPDF
81	21010010012001342	2	1.3.2.05.002.006.022	Camera film	4	2010	Canon		-	Fiber/Besi			Pembelian	1	6.300.000,00	APBD / DPDF
82	21010010012001343	2	1.3.2.05.002.006.022	Camera film	5	2010	Nixon	SLRD300KITUR	-				Pembelian	1	9.900.000,00	Humas
83	21010010012001346	2	1.3.2.05.002.006.022	Camera film	8	2015	Lokal		-				Pembelian	1	1.470.000,00	Pengadaan Alat Studio dan Komunikasi Camera
84	21010010012001347	2	1.3.2.05.002.006.022	Camera film	9	2015	Nikon		-		16MP		Pembelian	1	2.400.000,00	Camera Digital Nikon 16 MP
85	21010010012001348	2	1.3.2.05.002.006.022	Camera film	10	2015	Nikon		-		16MP		Pembelian	1	2.400.000,00	Camera Digital Nikon 16 MP
86	05020010012000844	2	1.3.2.05.002.006.023	Tustel	7	2016	NIKON	OTOMATIS	-	Besi			Pembelian	1	2.750.000,00	BELANJA MODAL PERLENGKAPAN KANTOR/Dari Dinas Kebersihan dan Pertamanan
87	21010010012002059	2	1.3.2.05.002.006.036	Tangga Aluminium	2	2018	Lokal		-	Almunium			Pembelian	1	4.160.000,00	Tangga Susun
88	21010010012001376	2	1.3.2.05.002.006.048	Handy Cam	4	2010	JVC		-				Pembelian	1	5.749.758,00	APBD / DPDF
89	21010010012001114	2	1.3.2.05.002.006.059	Gordyin/Kray	1	2013	Lokal		-				Pembelian	1	24.900.000,00	Korden (Kantor Induk) Solo Gordyn
90	21010010012001639	2	1.3.2.05.002.007.001	Alat Pemadam/Portable	3	2015	Lokal		-				Pembelian	1	990.000,00	Alat Pemadam Api
91	21010010012001640	2	1.3.2.05.002.007.001	Alat Pemadam/Portable	4	2015	Lokal		-				Pembelian	1	990.000,00	Alat Pemadam Api
92	21010010012001641	2	1.3.2.05.002.007.001	Alat Pemadam/Portable	5	2015	Lokal		-				Pembelian	1	990.000,00	Alat Pemadam Api
93	21010010012001642	2	1.3.2.05.002.007.001	Alat Pemadam/Portable	6	2015	Lokal		-				Pembelian	1	990.000,00	Alat Pemadam Api
94	21010010012001643	2	1.3.2.05.002.007.001	Alat Pemadam/Portable	7	2015	Lokal		-				Pembelian	1	990.000,00	Alat Pemadam Api
95	21010010012001644	2	1.3.2.05.002.007.001	Alat Pemadam/Portable	8	2015	Lokal		-				Pembelian	1	990.000,00	Alat Pemadam Api
96	21010010012001645	2	1.3.2.05.002.007.001	Alat Pemadam/Portable	9	2015	Lokal		-				Pembelian	1	990.000,00	Alat Pemadam Api
97	21010010012001646	2	1.3.2.05.002.007.001	Alat Pemadam/Portable	10	2015	Lokal		-				Pembelian	1	990.000,00	Alat Pemadam Api
98	21010010012001647	2	1.3.2.05.002.007.001	Alat Pemadam/Portable	11	2015	Lokal		-				Pembelian	1	990.000,00	Alat Pemadam Api
99	21010010012001779	2	1.3.2.05.003.001.005	Meja Kerja Pejabat Eselon III	1	2010	Lokal		-	Jati			Pembelian	1	3.500.000,00	APBD / DPDF
100	05020010012000780	2	1.3.2.05.003.001.005	Meja Kerja Pejabat Eselon III	2	2012	Lokal	Biro	00000 00000 00000	Kayu		0	Pembelian	1	15.620.000,00	Belanja Mebeleur Meja Kerja Pejabat Eselon 3 sejumlah 4 Buah./Dari Dinas Kebersihan dan Pertamanan
101	21010010012001822	2	1.3.2.06.001.002.012	Video Monitor	1	2012	Lokal		-				Pembelian	1	148.465.000,00	Pengadaan CCTV pada CV.Surya Globe
102	21010010012001974	2	1.3.2.06.001.002.045	Tripod Camera	4	2016	Athanta		-				Pembelian	1	2.875.000,00	
103	21010010012001973	2	1.3.2.06.001.002.061	Lensa Kamera	2	2016	18-140mm f	3 5-5.6G ED VR Lens	-				Pembelian	1	7.390.000,00	
104	21010010012002054	2	1.3.2.06.002.001.004	Telephone Mobile	9	2018	Samsung	Galaxy Tab 3V	-	Fiber/Besi			Pembelian	1	5.330.000,00	
105	21010010012002055	2	1.3.2.06.002.001.004	Telephone Mobile	10	2018	Samsung	Galaxy Tab 3V	-	Fiber/Besi			Pembelian	1	5.330.000,00	
106	21010010012002056	2	1.3.2.06.002.001.004	Telephone Mobile	11	2018	Samsung	Galaxy Tab 3V	-	Fiber/Besi			Pembelian	1	5.330.000,00	
107	05020010012000815	2	1.3.2.08.001.056.035	Paper Scale	1	2015	LOKAL	STANDART	-	Besi	STANDART		Pembelian	1	885.000,00	BELANJA ALAT SURVEY Paper Shredder /Dari Dinas Kebersihan dan Pertamanan
108	05020010012000724	2	1.3.2.10.001.001.004	Internet	1	2011	Lokal		-				Pembelian	1	7.700.000,00	Peralatan jaringan komputer/internet/Dari Dinas Kebersihan dan Pertamanan
109	21010010012001709	2	1.3.2.10.001.002.002	Lap Top	13	2014	Lokal		-				Pembelian	1	8.500.000,00	Laptop (CV.Sido Mulyo)
110	21010010012001769	2	1.3.2.10.002.003.003	Printer (Peralatan Personal Komputer)	11	2014	Canon		-	Fiber/Besi			Pembelian	1	1.500.000,00	Printer Injek Colour (Tris Computer)
111	21010010012001750	2	1.3.2.10.002.003.003	Printer (Peralatan Personal Komputer)	13	2015	Canon		-	Fiber/Besi			Pembelian	1	2.900.000,00	Printer Scanner Epson L210/L350
112	05020010012000763	2	1.3.2.10.002.003.003	Printer (Peralatan Personal Komputer)	15	2014	Canon	MX 397	-	Fiber/Besi			Pembelian	1	2.409.000,00	PRINTER/Dari Dinas Kebersihan dan Pertamanan
113	21010010012001773	2	1.3.2.10.002.003.003	Printer (Peralatan Personal Komputer)	15	2014	Lokal		-				Pembelian	1	4.950.000,00	Printer Dot Matrix (Tris Computer)
114	21010010012002013	2	1.3.2.10.002.003.003	Printer (Peralatan Personal Komputer)	16	2016	Canon	i-Tech	-	Fiber/Besi			Pembelian	1	2.200.000,00	
115	05020010012000765	2	1.3.2.10.002.003.003	Printer (Peralatan Personal Komputer)	16	2014	EPSON	A3	0000 0000 0000	Plastik	L 1300		Pembelian	1	8.000.000,00	PRINTER/Dari Dinas Kebersihan dan Pertamanan
116	21010010012002026	2	1.3.2.10.002.003.003	Printer (Peralatan Personal Komputer)	17	2016	Canon		-	Fiber/Besi			Pembelian	1	1.500.000,00	
117	21010010012002031	2	1.3.2.10.002.003.003	Printer (Peralatan Personal Komputer)	19	2017	Canon	MP 287	-	Fiber/Besi			Pembelian	1	1.950.000,00	
118	21010010013000086	2	1.3.2.18.001.001.001	Traffic Light	4	2015	Lokal		-				Pembelian	1	177.832.600,00	Ngekongan.Tasikmadu.Jati,Papahan.Gondangrejo-Rambu
119	21010010013000087	2	1.3.2.18.001.001.001	Traffic Light	5	2015	Lokal		-				Pembelian	1	66.440.800,00	Klodran,Tuguboto,Tegalgede,Dagen-Rambu
120	21010010013000088	2	1.3.2.18.001.001.001	Traffic Light	6	2015	Lokal		-				Pembelian	1	563.488.800,00	#NAME?
121	21010010013000201	2	1.3.2.18.001.001.003	rambu bersuar lainnya (dst)	1	2016	Lokal		-				Pembelian	1	241.241.000,00	Karanganyar-Rambu

No	IDPemda	Barang				Tahun	Merk/Alamat	Type/Penggunaan	Dokumen Sertifikat/ Rangka/ Mesin	Bahan	Ukuran Barang/Konstruksi	Satuan	Asal-Usul	Jumlah		Keterangan
		KIB	Kode Barang	Nama Barang	Reg									Brg	Harga	
1	2	3	4	5	6	7	8	9	10	11	12	13	14	15	16	17
122	05020010013000113	2	1.3.2.18.001.001.003	rambu bersuar lainnya (dst)	2	2005	Lokal	-				Hibah	1	245.491.000,00		Bejen (Siwaluh), Karanganyar-Bangunan Tiang Lampu Hias/Dari Dinas Kebersihan dan Pertamanan
123	21010010013000970	2	1.3.2.18.001.001.003	rambu bersuar lainnya (dst)	3	2017	Lokal	-				Pembelian	1	191.600.000,00		Simpang Papahan, Tasikmadu - Smart Counter Down + Traffic Light
124	21010010013000121	2	1.3.2.18.001.002.001	Rambu Jalan	31	2015	Lokal	-				Pembelian	1	11.733.500,00		#NAME?
125	21010010013000122	2	1.3.2.18.001.002.001	Rambu Jalan	32	2015	Lokal	-				Pembelian	1	15.910.000,00		#NAME?
126	21010010013000123	2	1.3.2.18.001.002.001	Rambu Jalan	33	2015	Lokal	-				Pembelian	1	88.600.000,00		#NAME?
127	21010010013000124	2	1.3.2.18.001.002.001	Rambu Jalan	34	2015	Lokal	-				Pembelian	1	277.346.000,00		#NAME?
128	21010010013000128	2	1.3.2.18.001.002.002	Rambu Papan Tambahan	4	2014	Lokal	-				Pembelian	1	68.235.000,00		Karanganyar-Seluruh Wilayah di Kab.Karanganyar
129	21010010013000200	2	1.3.2.18.001.002.002	Rambu Papan Tambahan	5	2016	Lokal	-				Pembelian	1	6.125.000,00		Karanganyar-Seluruh Wilayah di Kab.Karanganyar
130	21010010013000194	2	1.3.2.18.001.002.011	rambu tidak bersuar lainnya (dst)	71	2015	Lokal	-				Pembelian	1	63.300.000,00		#NAME?
131	21010010013000195	2	1.3.2.18.001.002.011	rambu tidak bersuar lainnya (dst)	72	2015	Lokal	-				Pembelian	1	98.900.000,00		#NAME?
132	21010010013000196	2	1.3.2.18.001.002.011	rambu tidak bersuar lainnya (dst)	73	2015	Lokal	-				Pembelian	1	12.600.000,00		#NAME?
133	21010010013000091	2	1.3.2.18.001.003.001	Rambu-rambu Lalin Darat lainnya	1	2014	Lokal	-				Pembelian	1	73.965.000,00		Karanganyar-RPPJ Kaki Utara Kebun Agung Suruh,Kaki Selatan Kebun Agung Suruh,Barat Simpang 5 Tegalgede,Timur Simpang 3 Taman Pancasila dan Utara Simpang 5 Beji
134	21010010013000090	2	1.3.2.18.001.003.001	Rambu-rambu Lalin Darat lainnya	2	2013	Lokal	-				Pembelian	1	67.280.000,00		Karanganyar-Rambu
135	21010010013000092	2	1.3.2.18.001.003.001	Rambu-rambu Lalin Darat lainnya	2	2015	Lokal	-				Pembelian	1	200.575.000,00		#NAME?
136	21010010013000381	2	1.3.2.18.001.003.001	Rambu-rambu Lalin Darat lainnya	6	2017	Lokal	-				Pembelian	1	20.655.900,00		Bejen, Karanganyar-PJU Buk Siwaluh s.d Bejen
137	21010010013000382	2	1.3.2.18.001.003.001	Rambu-rambu Lalin Darat lainnya	7	2017	Lokal	-				Pembelian	1	20.655.900,00		Bejen, Karanganyar-PJU Buk Siwaluh s.d Bejen
138	21010010013000036	3	1.3.3.01.001.013.002	Gedung Pos Jaga Semi Permanen	1	1998	Terminal Palur	-			12,5 m2	Pembelian	1	562.500,00		Pos Retribusi Terminal Palur Utara B
139	05020010014000029	4	1.3.4.04.002.001.004	Jaringan Transmisi Lain-lain	2	2010	Ringroad Palur	-	0 Baja		12 m2	Pembelian	1	24.540.000,00		Belanja Langsung DKP th 2010; PJU ringroad palur/Dari Dinas Kebersihan dan Pertamanan
140	05020010014000044	4	1.3.4.04.002.001.004	Jaringan Transmisi Lain-lain	17	2014	KEBAKRAMAT	050/244.1.19/BA.STH P/XI/2014	BAJA		3 m2	Pembelian	1	23.160.000,00		PENYAMBUNGAN PJU GROMPOL/Dari Dinas Kebersihan dan Pertamanan
141	21010010014000004	4	1.3.4.04.002.002.003	Jaringan Distribusi Tegangan Dibawah 1 KVA	1	2007	Jl.Ngaliyan Lalung Karanganyar	-	Jaringan		m2	Pembelian	1	1.800.000,00		
142	05020010014000048	4	1.3.4.04.002.002.004	Jaringan Distribusi Lain-lain	1	2011	Colomadu	028/003.19/1/2011	BESI		25 m2	Pembelian	1	45.550.000,00		PEMASANGAN LAMPU 12 Titik /Dari Dinas Kebersihan dan Pertamanan
143	05020010014000049	4	1.3.4.04.002.002.004	Jaringan Distribusi Lain-lain	2	2011	palur, karanganyar dan tawangmangu	050/06/SPK/VI/2011	baja		32 m2	Pembelian	1	175.149.000,00		pasangan lampu 18 Titik (palur 10, karanganyar 4, tawangmangu 4) CV. Sekarindo Pratama/Dari Dinas Kebersihan dan Pertamanan
144	05020010014000051	4	1.3.4.04.002.002.004	Jaringan Distribusi Lain-lain	3	2011	Colomadu	050/0274.1/19/BA.PP B/XI/2011	BESI		6 m2	Pembelian	1	22.000.000,00		Penambahan LHE Soto Sawah Colomadu/Dari Dinas Kebersihan dan Pertamanan
145	05020010015004883	5	1.3.5.05.001.001.004	Tanaman Hortikultura	292	2016	Lokal	-	-		-	Pembelian	1	39.550.000,00		/Dari Dinas Kebersihan dan Pertamanan
146	05020010015004884	5	1.3.5.05.001.001.004	Tanaman Hortikultura	293	2016	Lokal	-	-		-	Pembelian	1	40.800.000,00		/Dari Dinas Kebersihan dan Pertamanan
147	05020010015004885	5	1.3.5.05.001.001.004	Tanaman Hortikultura	294	2016	Lokal	-	-		-	Pembelian	1	5.880.000,00		/Dari Dinas Kebersihan dan Pertamanan
148	05020010015004886	5	1.3.5.05.001.001.004	Tanaman Hortikultura	295	2016	Lokal	-	-		-	Pembelian	1	3.450.000,00		/Dari Dinas Kebersihan dan Pertamanan

No	IDPenda	Barang				Tahun	Merk/Alamat	Type/Penggunaan	Dokumen Sertifikat/ Rangka/ Mesin	Bahan	Ukuran Barang/Konstruksi	Satuan	Asal-Usul	Jumlah		Keterangan
		KIB	Kode Barang	Nama Barang	Reg									Brg	Harga	
1	2	3	4	5	6	7	8	9	10	11	12	13	14	15	16	17
149	05020010015004313	5	1.3.5.05.001.001.009	Penunjang Taman dll	1	2013	Lokal	Penghijauan wilayah Kota	-	-	1	Pembelian	1	68.167.000,00	BELANJA MODAL TANAMAN HIAS DAN TANAMAN PENEDUH/Dari Dinas Kebersihan dan Pertamanan	
150	05020010015004315	5	1.3.5.05.001.001.009	Penunjang Taman dll	2	2012	Lokal	Penghijauan wilayah Kota	-	-	0	Pembelian	1	70.655.000,00	Belanja Modal TAMAN PAPANAN KE UTARA/Dari Dinas Kebersihan dan Pertamanan	
151	05020010015004316	5	1.3.5.05.001.001.009	Penunjang Taman dll	3	2012	Lokal	Penghijauan wilayah Kota	-	-	0	Pembelian	1	95.600.000,00	Belanja Modal TAMAN GROMPOL KEBAKRAMAT/Dari Dinas Kebersihan dan Pertamanan	
152	05020010015004318	5	1.3.5.05.001.001.009	Penunjang Taman dll	4	2015	Lokal	Penghijauan wilayah Kota	-	-	-	Pembelian	1	98.070.000,00	Penunjang Taman/Dari Dinas Kebersihan dan Pertamanan	
153	05020010015004319	5	1.3.5.05.001.001.009	Penunjang Taman dll	5	2015	Lokal	Penghijauan wilayah Kota	-	-	-	Pembelian	1	749.430,00	/Dari Dinas Kebersihan dan Pertamanan	
154	05020010015004320	5	1.3.5.05.001.001.009	Penunjang Taman dll	6	2015	Lokal	Penghijauan wilayah Kota	-	-	-	Pembelian	1	749.430,00	/Dari Dinas Kebersihan dan Pertamanan	
155	05020010015004321	5	1.3.5.05.001.001.009	Penunjang Taman dll	7	2015	Lokal	Penghijauan wilayah Kota	-	-	-	Pembelian	1	749.430,00	/Dari Dinas Kebersihan dan Pertamanan	
156	05020010015004322	5	1.3.5.05.001.001.009	Penunjang Taman dll	8	2015	Lokal	Penghijauan wilayah Kota	-	-	-	Pembelian	1	749.430,00	/Dari Dinas Kebersihan dan Pertamanan	
157	05020010015004323	5	1.3.5.05.001.001.009	Penunjang Taman dll	9	2015	Lokal	Penghijauan wilayah Kota	-	-	-	Pembelian	1	749.430,00	/Dari Dinas Kebersihan dan Pertamanan	
158	05020010015004324	5	1.3.5.05.001.001.009	Penunjang Taman dll	10	2015	Lokal	Penghijauan wilayah Kota	-	-	-	Pembelian	1	749.430,00	/Dari Dinas Kebersihan dan Pertamanan	
159	05020010015004325	5	1.3.5.05.001.001.009	Penunjang Taman dll	11	2015	Lokal	Penghijauan wilayah Kota	-	-	-	Pembelian	1	749.430,00	/Dari Dinas Kebersihan dan Pertamanan	
160	05020010015004326	5	1.3.5.05.001.001.009	Penunjang Taman dll	12	2015	Lokal	Penghijauan wilayah Kota	-	-	-	Pembelian	1	749.430,00	/Dari Dinas Kebersihan dan Pertamanan	
161	05020010015004327	5	1.3.5.05.001.001.009	Penunjang Taman dll	13	2015	Lokal	Penghijauan wilayah Kota	-	-	-	Pembelian	1	749.430,00	/Dari Dinas Kebersihan dan Pertamanan	
162	05020010015004328	5	1.3.5.05.001.001.009	Penunjang Taman dll	14	2015	Lokal	Penghijauan wilayah Kota	-	-	-	Pembelian	1	749.430,00	/Dari Dinas Kebersihan dan Pertamanan	
163	05020010015004329	5	1.3.5.05.001.001.009	Penunjang Taman dll	15	2015	Lokal	Penghijauan wilayah Kota	-	-	-	Pembelian	1	749.430,00	/Dari Dinas Kebersihan dan Pertamanan	
164	05020010015004330	5	1.3.5.05.001.001.009	Penunjang Taman dll	16	2015	Lokal	Penghijauan wilayah Kota	-	-	-	Pembelian	1	749.430,00	/Dari Dinas Kebersihan dan Pertamanan	
165	05020010015004331	5	1.3.5.05.001.001.009	Penunjang Taman dll	17	2015	Lokal	Penghijauan wilayah Kota	-	-	-	Pembelian	1	749.430,00	/Dari Dinas Kebersihan dan Pertamanan	
166	05020010015004332	5	1.3.5.05.001.001.009	Penunjang Taman dll	18	2015	Lokal	Penghijauan wilayah Kota	-	-	-	Pembelian	1	749.430,00	/Dari Dinas Kebersihan dan Pertamanan	
167	05020010015004333	5	1.3.5.05.001.001.009	Penunjang Taman dll	19	2015	Lokal	Penghijauan wilayah Kota	-	-	-	Pembelian	1	749.430,00	/Dari Dinas Kebersihan dan Pertamanan	
168	05020010015004334	5	1.3.5.05.001.001.009	Penunjang Taman dll	20	2015	Lokal	Penghijauan wilayah Kota	-	-	-	Pembelian	1	749.430,00	/Dari Dinas Kebersihan dan Pertamanan	
169	05020010015004335	5	1.3.5.05.001.001.009	Penunjang Taman dll	21	2015	Lokal	Penghijauan wilayah Kota	-	-	-	Pembelian	1	749.430,00	/Dari Dinas Kebersihan dan Pertamanan	
170	05020010015004336	5	1.3.5.05.001.001.009	Penunjang Taman dll	22	2015	Lokal	Penghijauan wilayah Kota	-	-	-	Pembelian	1	749.430,00	/Dari Dinas Kebersihan dan Pertamanan	
171	05020010015004337	5	1.3.5.05.001.001.009	Penunjang Taman dll	23	2015	Lokal	Penghijauan wilayah Kota	-	-	-	Pembelian	1	749.430,00	/Dari Dinas Kebersihan dan Pertamanan	
172	05020010015004338	5	1.3.5.05.001.001.009	Penunjang Taman dll	24	2015	Lokal	Penghijauan wilayah Kota	-	-	-	Pembelian	1	749.430,00	/Dari Dinas Kebersihan dan Pertamanan	
173	05020010015004339	5	1.3.5.05.001.001.009	Penunjang Taman dll	25	2015	Lokal	Penghijauan wilayah Kota	-	-	-	Pembelian	1	749.430,00	/Dari Dinas Kebersihan dan Pertamanan	
174	05020010015004340	5	1.3.5.05.001.001.009	Penunjang Taman dll	26	2015	Lokal	Penghijauan wilayah Kota	-	-	-	Pembelian	1	749.430,00	/Dari Dinas Kebersihan dan Pertamanan	
175	05020010015004341	5	1.3.5.05.001.001.009	Penunjang Taman dll	27	2015	Lokal	Penghijauan wilayah Kota	-	-	-	Pembelian	1	749.430,00	/Dari Dinas Kebersihan dan Pertamanan	
176	05020010015004342	5	1.3.5.05.001.001.009	Penunjang Taman dll	28	2015	Lokal	Penghijauan wilayah Kota	-	-	-	Pembelian	1	749.430,00	/Dari Dinas Kebersihan dan Pertamanan	
177	05020010015004343	5	1.3.5.05.001.001.009	Penunjang Taman dll	29	2015	Lokal	Penghijauan wilayah Kota	-	-	-	Pembelian	1	749.430,00	/Dari Dinas Kebersihan dan Pertamanan	
178	05020010015004344	5	1.3.5.05.001.001.009	Penunjang Taman dll	30	2015	Lokal	Penghijauan wilayah Kota	-	-	-	Pembelian	1	749.430,00	/Dari Dinas Kebersihan dan Pertamanan	
179	05020010015004345	5	1.3.5.05.001.001.009	Penunjang Taman dll	31	2015	Lokal	Penghijauan wilayah Kota	-	-	-	Pembelian	1	749.430,00	/Dari Dinas Kebersihan dan Pertamanan	
180	05020010015004346	5	1.3.5.05.001.001.009	Penunjang Taman dll	32	2015	Lokal	Penghijauan wilayah Kota	-	-	-	Pembelian	1	749.430,00	/Dari Dinas Kebersihan dan Pertamanan	

No	IDPemda	Barang				Tahun	Merk/Alamat	Type/Penggunaan	Dokumen Sertifikat/ Rangka/ Mesin	Bahan	Ukuran Barang/Konstruksi	Satuan	Asal-Usul	Jumlah		Keterangan
		KIB	Kode Barang	Nama Barang	Reg									182	4.315.637.458,00	
1	2	3	4	5	6	7	8	9	10	11	12	13	14	15	16	17
181	05020010015004347	5	1.3.5.05.001.001.009	Penunjang Taman dll	33	2015	Lokal	Penghijauan wilayah Kota	-	-	-	-	Pembelian	1	749.430,00	/Dari Dinas Kebersihan dan Pertamanan
182	05020010015004348	5	1.3.5.05.001.001.009	Penunjang Taman dll	34	2015	Lokal	Penghijauan wilayah Kota	-	-	-	-	Pembelian	1	749.430,00	/Dari Dinas Kebersihan dan Pertamanan

**KERTAS KERJA INVENTARISASI
(KONDISI RUSAK BERAT)
KKI 06**



Provinsi
Kabupaten
Bidang
Unit
Sub Unit
6680 UPB

Jawa Tengah
Karanganyar
Bidang Komunikasi, Informasi dan Dokumentasi
Dinas Perhubungan
Dinas Perhubungan
Dinas Perhubungan

PEMERINTAH KABUPATEN KARANGANYAR
KKI. 06 - KERTAS KERJA INVENTARISASI - KONDISI RUSAK BERAT

No	IDPemda	Barang				Tahun	Merk/Alamat	Type/Penggunaan	Dokumen Sertifikat/ Rangka/ Mesin	Bahan	Ukuran Barang/Konstruksi	Satuan	Asal-Usul	Jumlah		Keterangan
		KIB	Kode Barang	Nama Barang	Reg									Brg	Harga	
												594		3.874.915.440,00		
1	2	3	4	5	6	7	8	9	10	11	12	13	14	15	16	17
1	05020010012000022	2	1.3.2.01.001.011.007	mesin proses lainnya (dst)	2	2012	Standart	Standart	-	Besi			Pembelian	1	2502500	Belanja Mesin Chain Saw 1 buah/Dari Dinas Kebersihan dan Pertamanan
2	21010010012000019	2	1.3.2.02.001.001.006	kendaraan dinas bermotor perorangan lainnya (dst)	2	2013	Lokal		-				Pembelian	1	5.000.000,00	Accesoris Mobil (Sekretariat) Bengkel Woko
3	21010010012000061	2	1.3.2.02.002.001.001	Gerobak Tarik	3	2013	Lokal		-				Pembelian	1	2.564.585,00	Grobag Sampah (Fasilitasv Terminal)
4	21010010012000062	2	1.3.2.02.002.001.001	Gerobak Tarik	4	2013	Lokal		-				Pembelian	1	2.564.585,00	Grobag Sampah (Fasilitasv Terminal)
5	21010010012000063	2	1.3.2.02.002.001.001	Gerobak Tarik	5	2013	Lokal		-				Pembelian	1	2.564.585,00	Grobag Sampah (Fasilitasv Terminal)
6	21010010012000064	2	1.3.2.02.002.001.001	Gerobak Tarik	6	2013	Lokal		-				Pembelian	1	2.564.585,00	Grobag Sampah (Fasilitasv Terminal)
7	05020010012000141	2	1.3.2.03.001.006.012	Gergaji Chain Saw	1	2015	STIHL	SEDANG	-----	Besi	STANDART		Pembelian	1	13.202.500,00	MESIN GERGAJI CHAINSAW/Dari Dinas Kebersihan dan Pertamanan
8	05020010012000142	2	1.3.2.03.001.006.012	Gergaji Chain Saw	2	2015	STIHL	SEDANG	-----	Besi	STANDART		Pembelian	1	13.202.500,00	MESIN GERGAJI CHAINSAW/Dari Dinas Kebersihan dan Pertamanan
9	05020010012000151	2	1.3.2.04.001.002.009	alat pemeliharaan tanaman/ikan/ternak lainnya (dst)	3	2012	Lokal	Lokal	00000 00000 00000	Besi	Kecil		Pembelian	1	1.952.500,00	Pompa Diesel 6.5 Hp /Dari Dinas Kebersihan dan Pertamanan
10	05020010012000145	2	1.3.2.04.001.006.044	Alat Prosesing lainnya	1	2012	Lokal	Standart	0000 0000 0000	Baja			Hibah	1	9.725.000,00	Hibah 1 Mesin Chainsaw 1 Buah dari Kesbangpol/Dari Dinas Kebersihan dan Pertamanan
11	21010010012000143	2	1.3.2.05.001.001.001	Mesin Ketik Manual Portable (11-13 Inci)	40	2010	Brother	Lokal	-	Besi			Pembelian	1	1.550.000,00	APBD / DPDF
12	21010010012000144	2	1.3.2.05.001.001.001	Mesin Ketik Manual Portable (11-13 Inci)	41	2010	Brother	Lokal	-	Besi			Pembelian	1	1.550.000,00	APBD / DPDF
13	21010010012000145	2	1.3.2.05.001.001.001	Mesin Ketik Manual Portable (11-13 Inci)	42	2010	Brother	Lokal	-	Besi			Pembelian	1	1.550.000,00	APBD / DPDF
14	21010010012000146	2	1.3.2.05.001.001.001	Mesin Ketik Manual Portable (11-13 Inci)	43	2010	Brother	Lokal	-	Besi			Pembelian	1	1.550.000,00	APBD / DPDF
15	21010010012000147	2	1.3.2.05.001.001.001	Mesin Ketik Manual Portable (11-13 Inci)	44	2010	Brother	Lokal	-	Besi			Pembelian	1	1.550.000,00	APBD / DPDF
16	21010010012000158	2	1.3.2.05.001.001.003	Mesin Ketik Manual Langewaon (18-27 Inci)	7	2010	Obiveti	Lokal	-	Besi			Pembelian	1	4.780.000,00	APBD / DPDF
17	21010010012000197	2	1.3.2.05.001.004.005	Filing Cabinet Besi	13	2010	Lufo		-	Besi			Pembelian	1	2.000.000,00	APBD / DPDF
18	21010010012000199	2	1.3.2.05.001.004.005	Filing Cabinet Besi	15	2010	Lufo		-	Besi			Pembelian	1	2.000.000,00	APBD / DPDF
19	05020010012000174	2	1.3.2.05.001.005.034	Display	2	2009	standart	standart	0000 0000 0000	Besi		0	Pembelian	1	12.000.000,00	Belanja Modal DKP tahun 2009/Dari Dinas Kebersihan dan Pertamanan
20	21010010012000313	2	1.3.2.05.001.005.088	Alat Kantor Lainnya	1	2008	NEC NP 200		-				Pembelian	1	14.427.500,00	LCD BM Langsung 2008
21	21010010012000323	2	1.3.2.05.001.005.088	Alat Kantor Lainnya	11	2010	Garmin		-				Pembelian	1	8.500.000,00	APBD / DPDF - Seharusnya Masuk Alat Bengkel dan Alat Ukur
22	21010010012000324	2	1.3.2.05.001.005.088	Alat Kantor Lainnya	12	2010	Garmin		-				Pembelian	1	8.500.000,00	APBD / DPDF - Seharusnya Masuk Alat Bengkel dan Alat Ukur
23	21010010012000325	2	1.3.2.05.001.005.088	Alat Kantor Lainnya	13	2010	Garmin		-				Pembelian	1	2.500.000,00	APBD / DPDF - Seharusnya Masuk Alat Bengkel dan Alat Ukur
24	21010010012000326	2	1.3.2.05.001.005.088	Alat Kantor Lainnya	14	2010	Garmin		-				Pembelian	1	2.500.000,00	APBD / DPDF - Seharusnya Masuk Alat Bengkel dan Alat Ukur
25	21010010012000327	2	1.3.2.05.001.005.088	Alat Kantor Lainnya	15	2010	Garmin		-				Pembelian	1	2.500.000,00	APBD / DPDF - Seharusnya Masuk Alat Bengkel dan Alat Ukur
26	21010010012001113	2	1.3.2.05.002.001.029	Kursi Fiber Glas/Plastik	5	2006	Lokal	Meja Alat Siaran	-				Pembelian	1	3.000.000,00	RSPD
27	05020010012000414	2	1.3.2.05.002.003.003	Mesin Pemetong Rumput	2	1998	lokal		-	Besi			Hibah	1	2.000.000,00	Diusulkan penghapusan/Dari Dinas Kebersihan dan Pertamanan
28	05020010012000415	2	1.3.2.05.002.003.003	Mesin Pemetong Rumput	3	1998	lokal		-	Besi			Hibah	1	2.000.000,00	Diusulkan penghapusan/Dari Dinas Kebersihan dan Pertamanan

No	IDPemda	Barang				Tahun	Merk/Alamat	Type/Penggunaan	Dokumen Sertifikat/ Rangka/ Mesin	Bahan	Ukuran Barang/Konstruksi	Satuan	Asal-Usul	Jumlah		Keterangan
		KIB	Kode Barang	Nama Barang	Reg									Brg	Harga	
1	2	3	4	5	6	7	8	9	10	11	12	13	14	15	16	17
29	05020010012000424	2	1.3.2.05.002.003.003	Mesin Pemotong Rumput	4	2012	Standart	Standart	00000 00000 00000	Besi	standart		Pembelian	1	9.636.000,00	Belanja Mesin Potong Rumput 2 buah..... 2,9/Dari Dinas Kebersihan dan Pertamanan
30	05020010012000425	2	1.3.2.05.002.003.003	Mesin Pemotong Rumput	5	2013	HONDA	STANDART	0000 0000 0000	Besi	STANDART		Pembelian	1	49.174.000,00	BELANJA MODAL 2013. PERALATAN KERJA TAMAN 4 MESIN POTONG RUMPUT SERTA 1 CHAINSAW, SERTA DIBAWAH KAPITALISASI 12.574.000/Dari Dinas Kebersihan dan Pertamanan
31	05020010012000426	2	1.3.2.05.002.003.003	Mesin Pemotong Rumput	6	2014	HONDA TENKA	GENDONG	0000 0000 0000	Besi	TMR 435 T		Pembelian	1	4.500.000,00	MESIN POTONG RUMPUT/Dari Dinas Kebersihan dan Pertamanan
32	05020010012000427	2	1.3.2.05.002.003.003	Mesin Pemotong Rumput	7	2014	HONDA TENKA	GENDONG	0000 0000 0000	Besi	TMR 435 T		Pembelian	1	4.500.000,00	MESIN POTONG RUMPUT/Dari Dinas Kebersihan dan Pertamanan
33	05020010012000428	2	1.3.2.05.002.003.003	Mesin Pemotong Rumput	8	2015	HONDA	DORONG	_____	Besi	_____		Pembelian	1	6.490.000,00	MESIN POTONG RUMPUT DORONG/Dari Dinas Kebersihan dan Pertamanan
34	05020010012000430	2	1.3.2.05.002.003.003	Mesin Pemotong Rumput	10	2015	HONDA	DORONG	_____	Besi	_____		Pembelian	1	6.490.000,00	MESIN POTONG RUMPUT DORONG/Dari Dinas Kebersihan dan Pertamanan
35	21010010012001119	2	1.3.2.05.002.003.007	Alat Pembersih lainnya	1	2010	lokal		-				Pembelian	1	49.650.000,00	Pengadaan Fasilitas Terminal (APBD/DPDF)
36	05020010012000516	2	1.3.2.05.002.004.003	A.C. Window	15	2009	SAMSUNG		-	Kayu			Pembelian	1	1.700.000,00	Belanja Modal DKP TAHUN 2009/Dari Dinas Kebersihan dan Pertamanan
37	05020010012000953	2	1.3.2.05.002.006.008	Sound System	1	2016	BMA-12		-	Fiber/Besi			Pembelian	1	4.968.000,00	/Dari Dinas Kebersihan dan Pertamanan
38	05020010012000783	2	1.3.2.05.002.006.021	Camera Video	1	2010	Canon		-	Besi			Pembelian	1	4.950.000,00	Belanja Modal DKP tahun 2010/Dari Dinas Kebersihan dan Pertamanan
39	21010010012002012	2	1.3.2.05.002.006.038	Dispenser	18	2016	Lokal		-				Pembelian	1	1.500.000,00	
40	05020010012000829	2	1.3.2.05.002.007.001	Alat Pemadam/Portable	12	2015	Lokal	EP-4	-	Besi			Pembelian	1	990.000,00	
41	21010010012001782	2	1.3.2.05.003.003.005	Kursi Kerja Pejabat Eselon III	1	2010	Trojan		-				Pembelian	1	1.250.000,00	APBD / DPDF
42	21010010012001964	2	1.3.2.05.003.003.006	Kursi Kerja Pejabat Eselon IV	1	2016	Lokal		-		50x50x45		Pembelian	1	1.400.000,00	
43	21010010012001894	2	1.3.2.06.001.001.031	Intercom Unit	6	2010	Commax		-				Pembelian	1	4.000.000,00	APBD / DPDF
44	21010010012001866	2	1.3.2.06.002.001.001	Telephone (PABX)	7	2012	Lokal		-				Pembelian	1	935.000,00	Pembelian Mesin PABX Favorite 8 port
45	05020010012000842	2	1.3.2.06.002.001.004	Telephone Mobile	7	2016	NOKIA	ANDROID	-	Besi			Pembelian	1	6.350.000,00	BELANJA PERLENGKAPAN KANTOR/Dari Dinas Kebersihan dan Pertamanan
46	05020010012000843	2	1.3.2.06.002.001.004	Telephone Mobile	8	2016	NOKIA	ANDROID	-	Besi			Pembelian	1	3.150.000,00	BELANJA PERLENGKAPAN KANTOR/Dari Dinas Kebersihan dan Pertamanan
47	21010010012001875	2	1.3.2.06.002.001.006	Handy Talky (HT)	1	2009	Alinco		-				Pembelian	1	4.575.000,00	Belanja Barang & Jasa
48	21010010012001876	2	1.3.2.06.002.001.006	Handy Talky (HT)	2	2009	Alinco		-				Pembelian	1	7.550.000,00	Belanja Barang & Jasa
49	21010010012001879	2	1.3.2.06.002.001.006	Handy Talky (HT)	5	2010	Alinco		-				Pembelian	1	2.250.000,00	APBD / DPDF
50	21010010012001880	2	1.3.2.06.002.001.006	Handy Talky (HT)	6	2010	Alinco		-				Pembelian	1	2.250.000,00	APBD / DPDF
51	21010010012001881	2	1.3.2.06.002.001.006	Handy Talky (HT)	7	2010	Alinco		-				Pembelian	1	2.250.000,00	APBD / DPDF
52	21010010012001882	2	1.3.2.06.002.001.006	Handy Talky (HT)	8	2010	Alinco		-				Pembelian	1	2.250.000,00	APBD / DPDF
53	21010010012001883	2	1.3.2.06.002.001.006	Handy Talky (HT)	9	2010	Alinco		-				Pembelian	1	2.250.000,00	APBD / DPDF
54	21010010012001884	2	1.3.2.06.002.001.006	Handy Talky (HT)	10	2010	Alinco		-				Pembelian	1	2.250.000,00	APBD / DPDF
55	21010010012001885	2	1.3.2.06.002.001.006	Handy Talky (HT)	11	2010	Alinco		-				Pembelian	1	2.250.000,00	APBD / DPDF
56	21010010012001886	2	1.3.2.06.002.001.006	Handy Talky (HT)	12	2010	Alinco		-				Pembelian	1	2.250.000,00	APBD / DPDF
57	05020010012000798	2	1.3.2.06.002.001.010	Facsimile	3	2009	Panasonic		-	Fiber			Pembelian	1	3.250.000,00	Belanja Modal DKP tahun 2009/Dari Dinas Kebersihan dan Pertamanan
58	21010010012001659	2	1.3.2.10.001.002.001	P.C Unit	11	2009	Lokal		-				Pembelian	1	9.712.500,00	BM 2009
59	21010010012001660	2	1.3.2.10.001.002.001	P.C Unit	12	2009	Lokal		-				Pembelian	1	9.712.500,00	BM 2009
60	21010010012001661	2	1.3.2.10.001.002.001	P.C Unit	13	2010	Samsung		-				Pembelian	1	10.000.000,00	APBD / DPDF
61	21010010012001662	2	1.3.2.10.001.002.001	P.C Unit	14	2010	Samsung		-				Pembelian	1	10.000.000,00	APBD / DPDF
62	21010010012001663	2	1.3.2.10.001.002.001	P.C Unit	15	2010	Samsung		-				Pembelian	1	10.000.000,00	APBD / DPDF
63	21010010012001664	2	1.3.2.10.001.002.001	P.C Unit	16	2010	Samsung		-				Pembelian	1	10.000.000,00	APBD / DPDF
64	21010010012001665	2	1.3.2.10.001.002.001	P.C Unit	17	2010	Samsung		-				Pembelian	1	10.000.000,00	APBD / DPDF
65	21010010012001666	2	1.3.2.10.001.002.001	P.C Unit	18	2012	Lokal		-				Pembelian	1	7.200.000,00	
66	21010010012001667	2	1.3.2.10.001.002.001	P.C Unit	19	2012	Lokal		-				Pembelian	1	7.890.000,00	Pembelian Komputer PC pada CV.Sekar Indo Pratama
67	21010010012001668	2	1.3.2.10.001.002.001	P.C Unit	20	2012	Lokal		-				Pembelian	1	7.890.000,00	Pembelian Komputer PC pada CV.Sekar Indo Pratama

No	IDPemda	Barang				Tahun	Merk/Alamat	Type/Penggunaan	Dokumen Sertifikat/ Rangka/ Mesin	Bahan	Ukuran Barang/Konstruksi	Satuan	Asal-Usul	Jumlah		Keterangan
		KIB	Kode Barang	Nama Barang	Reg									Brg	Harga	
1	2	3	4	5	6	7	8	9	10	11	12	13	14	15	16	17
68	21010010012001669	2	1.3.2.10.001.002.001	P.C Unit	21	2012	Lokal	-					Pembelian	1	7.890.000,00	Pembelian Komputer PC pada Sekar Indo Pratama
69	21010010012001670	2	1.3.2.10.001.002.001	P.C Unit	22	2012	Lokal	-					Pembelian	1	7.890.000,00	Pembelian Komputer PC pada Sekar Indo Pratama
70	21010010012001676	2	1.3.2.10.001.002.001	P.C Unit	28	2013	Lokal	-					Pembelian	1	8.300.000,00	Komputer (Intel) Perhubungan
71	21010010012001677	2	1.3.2.10.001.002.001	P.C Unit	29	2013	Lokal	-					Pembelian	1	1.308.750,00	Monitor 19 Inch (Perhubungan)
72	21010010012001678	2	1.3.2.10.001.002.001	P.C Unit	30	2013	Lokal	-					Pembelian	1	1.308.750,00	Monitor 19 Inch (Perhubungan)
73	21010010012001679	2	1.3.2.10.001.002.001	P.C Unit	31	2014	Lokal	Dual Core	-				Pembelian	1	4.500.000,00	Computer PC (Tris Computer)
74	21010010012001694	2	1.3.2.10.001.002.001	P.C Unit	46	2014	Lokal	-					Pembelian	1	7.725.000,00	Komputer PC (Tris Computer)
75	21010010012001695	2	1.3.2.10.001.002.001	P.C Unit	47	2014	Lokal	-					Pembelian	1	7.400.000,00	PC Tablet (CV Sido Mulvo)
76	05020010012000727	2	1.3.2.10.001.002.001	P.C Unit	48	2009	Lokal	-	Besi				Pembelian	1	8.000.000,00	Belanja Modal DKP Tahun 2009/Dari Dinas Kebersihan dan Pertamanan
77	05020010012000730	2	1.3.2.10.001.002.001	P.C Unit	49	2011	Lokal	-	Besi				Pembelian	1	4.100.000,00	CV. Primakom /Dari Dinas Kebersihan dan Pertamanan
78	05020010012000732	2	1.3.2.10.001.002.001	P.C Unit	50	2012	Lokal	-	Besi				Pembelian	1	4.180.000,00	lokasi kebersihan, taman, pemakaman/Dari Dinas Kebersihan dan Pertamanan
79	05020010012000733	2	1.3.2.10.001.002.001	P.C Unit	51	2012	Lokal	-	Besi				Pembelian	1	4.180.000,00	lokasi kebersihan, taman, pemakaman/Dari Dinas Kebersihan dan Pertamanan
80	05020010012000735	2	1.3.2.10.001.002.001	P.C Unit	52	2013	LOKAL	STANDART	0000 0000 0000	Metal	STANDART		Pembelian	1	7.650.000,00	BELANJA MODAL 2013. /Dari Dinas Kebersihan dan Pertamanan
81	05020010012000736	2	1.3.2.10.001.002.001	P.C Unit	53	2013	LOKAL	STANDART	0000 0000 0000	Metal	STANDART		Pembelian	1	7.650.000,00	BELANJA MODAL 2013. /Dari Dinas Kebersihan dan Pertamanan
82	21010010012001698	2	1.3.2.10.001.002.002	Lap Top	2	2010	Toshiba	-					Pembelian	1	12.000.000,00	APBD / DPDF
83	21010010012001700	2	1.3.2.10.001.002.002	Lap Top	4	2012	Lokal	-					Pembelian	1	8.900.000,00	Pembelian Laptop pada CV.Sekar Indo Pratama
84	05020010012000738	2	1.3.2.10.001.002.002	Lap Top	14	2009	TOSHIBA	0 0000 0000 0000	Besi		0		Pembelian	1	10.000.000,00	Belanja Modal DKP Tahun 2009/Dari Dinas Kebersihan dan Pertamanan
85	05020010012000739	2	1.3.2.10.001.002.002	Lap Top	15	2010	ACER	0 0000 0000 0000	Besi		0		Pembelian	1	9.275.000,00	Belanja Modal DKP Tahun 2010/Dari Dinas Kebersihan dan Pertamanan
86	05020010012000740	2	1.3.2.10.001.002.002	Lap Top	16	2011	ACER	0 0000 0000 0000	Besi		0		Pembelian	1	7.750.000,00	CV. Primakom/Dari Dinas Kebersihan dan Pertamanan
87	21010010012001714	2	1.3.2.10.001.002.003	Note Book	3	2009	Axio Celeron	-					Pembelian	1	9.972.500,00	BM 2009
88	21010010012001715	2	1.3.2.10.001.002.003	Note Book	4	2009	Axio Celeron	-					Pembelian	1	9.972.500,00	BM 2009
89	05020010012000741	2	1.3.2.10.001.002.003	Note Book	6	2012	ACER	0 0000 0000 0000	Besi		0		Pembelian	1	5.280.000,00	lokasi kebersihan, keuangan/Dari Dinas Kebersihan dan Pertamanan
90	05020010012000742	2	1.3.2.10.001.002.003	Note Book	7	2012	ACER	0 0000 0000 0000	Besi		0		Pembelian	1	5.280.000,00	lokasi kebersihan, keuangan/Dari Dinas Kebersihan dan Pertamanan
91	05020010012000743	2	1.3.2.10.001.002.003	Note Book	8	2013	ACER	STANDART	0000 0000 0000	Metal	STANDART		Pembelian	1	7.925.000,00	BELANJA MODAL 2013/Dari Dinas Kebersihan dan Pertamanan
92	05020010012000744	2	1.3.2.10.001.002.003	Note Book	9	2013	ACER	STANDART	0000 0000 0000	Metal	STANDART		Pembelian	1	7.925.000,00	BELANJA MODAL 2013/Dari Dinas Kebersihan dan Pertamanan
93	05020010012000745	2	1.3.2.10.001.002.003	Note Book	10	2013	ACER	STANDART	0000 0000 0000	Metal	STANDART		Pembelian	1	7.925.000,00	BELANJA MODAL 2013/Dari Dinas Kebersihan dan Pertamanan
94	21010010012001729	2	1.3.2.10.002.001.012	Hard Disk	2	2012	Lokal	-					Pembelian	1	700.000,00	Hardisk external
95	21010010012001731	2	1.3.2.10.002.001.012	Hard Disk	4	2012	Lokal	-					Pembelian	1	830.000,00	Pembelian Hardisk External
96	21010010012001732	2	1.3.2.10.002.001.012	Hard Disk	5	2012	Lokal	-					Pembelian	1	830.000,00	Pembelian Hardisk External
97	21010010012001733	2	1.3.2.10.002.001.012	Hard Disk	6	2012	Lokal	-					Pembelian	1	830.000,00	Pembelian Hardisk External
98	21010010012001735	2	1.3.2.10.002.001.012	Hard Disk	8	2013	Lokal	-					Pembelian	1	1.200.000,00	Hard Disk Eksternal (Perhubungan) CV.Aneka Semesta
99	05020010012000754	2	1.3.2.10.002.001.018	peralatan mainframe lainnya (dst)	1	2013	PIXMA	STANDART	0000 0000 0000	Metal	STANDART		Pembelian	1	1.900.000,00	BLANJA MODAL 2013. SCANNER /Dari Dinas Kebersihan dan Pertamanan
100	05020010012000766	2	1.3.2.10.002.002.009	Scanner (Peralatan Mini Komputer)	1	2012	Lokal	-	Mika				Pembelian	1	1.072.500,00	Lokasi Keuangan/Dari Dinas Kebersihan dan Pertamanan
101	21010010012001753	2	1.3.2.10.002.002.017	Peralatan Minikomputer lainnya	1	2013	Lokal	-					Pembelian	1	3.150.000,00	PC Tablet Merk Samsung GT-P3100 Galaxy Tab 2 Titanium Silver (DALOP)
102	21010010012001754	2	1.3.2.10.002.002.017	Peralatan Minikomputer lainnya	2	2014	Samsung	Tablet	-				Pembelian	1	6.800.000,00	Tablet Samsung (VIT CELL)

No	IDPemda	Barang				Tahun	Merk/Alamat	Type/Penggunaan	Dokumen Sertifikat/ Rangka/ Mesin	Bahan	Ukuran Barang/Konstruksi	Satuan	Asal-Usul	Jumlah		Keterangan
		KIB	Kode Barang	Nama Barang	Reg									Brg	Harga	
1	2	3	4	5	6	7	8	9	10	11	12	13	14	15	16	17
103	21010010012001756	2	1.3.2.10.002.003.001	CPU (Peralatan Personal Komputer)	2	2013	Lokal	-					Pembelian	1	3.000.000,00	CPU (Analta Jaya)
104	21010010012001758	2	1.3.2.10.002.003.002	Monitor	2	2013	Lokal	-					Pembelian	1	1.300.000,00	Monitor LCD (Perhubungan) CV. Aneka Semesta
105	05020010012000767	2	1.3.2.10.002.003.002	Monitor	3	2011	Lokal	-	Besi				Pembelian	1	1.500.000,00	Monitor CV. Primakom/Dari Dinas Kebersihan dan Pertamanan
106	21010010012001761	2	1.3.2.10.002.003.003	Printer (Peralatan Personal Komputer)	3	2012	Lokal	-					Pembelian	1	840.000,00	Pembelian Printer pada CV. Sekar Indo Pratama
107	21010010012001762	2	1.3.2.10.002.003.003	Printer (Peralatan Personal Komputer)	4	2012	Lokal	-					Pembelian	1	840.000,00	Pembelian Printer pada CV. Sekar Indo Pratama
108	21010010012001763	2	1.3.2.10.002.003.003	Printer (Peralatan Personal Komputer)	5	2012	Lokal	-					Pembelian	1	840.000,00	Pembelian Printer pada CV. Sekar Indo Pratama
109	21010010012001764	2	1.3.2.10.002.003.003	Printer (Peralatan Personal Komputer)	6	2012	Lokal	-					Pembelian	1	2.890.000,00	Pembelian Printer laser pada CV. Sekar Indo Pratama
110	21010010012001765	2	1.3.2.10.002.003.003	Printer (Peralatan Personal Komputer)	7	2012	Lokal	-					Pembelian	1	840.000,00	Pembelian Printer Inject Colour
111	21010010012001744	2	1.3.2.10.002.003.003	Printer (Peralatan Personal Komputer)	7	2010	Canon	-	Fiber/Besi				Pembelian	1	1.250.000,00	APBD / DPDF
112	21010010012001766	2	1.3.2.10.002.003.003	Printer (Peralatan Personal Komputer)	8	2013	Lokal	-					Pembelian	1	1.800.000,00	Printer (Analta Jaya)
113	21010010012001768	2	1.3.2.10.002.003.003	Printer (Peralatan Personal Komputer)	10	2013	Lokal	-					Pembelian	1	2.000.000,00	Printer (Subbag Perencanaan) Smart Comp
114	21010010012001747	2	1.3.2.10.002.003.003	Printer (Peralatan Personal Komputer)	10	2012	Lokal	-					Pembelian	1	1.500.000,00	
115	05020010012000759	2	1.3.2.10.002.003.003	Printer (Peralatan Personal Komputer)	14	2013	HP	STANDART	0000 0000 0000	Metal	0		Pembelian	1	1.450.000,00	BELANJA MODAL 2013/Dari Dinas Kebersihan dan Pertamanan
116	05020010012000778	2	1.3.2.10.002.004.005	Netware Interface External	1	2013	SAMSUNG	IPAD	0000 0000 0000	Metal	STANDART		Pembelian	1	5.425.000,00	BELANJA MODAL 2013. Handphone/Dari Dinas Kebersihan dan Pertamanan
117	21010010013000093	2	1.3.2.18.001.002.001	Rambu Jalan	1	2009	Lokal	-					Pembelian	1	49.700.000,00	Karanganyar-Rambu
118	21010010013000095	2	1.3.2.18.001.002.001	Rambu Jalan	3	2010	Lokal	-					Pembelian	1	251.828.000,00	Karanganyar-Di Karanganyar Barat
119	21010010013000096	2	1.3.2.18.001.002.001	Rambu Jalan	4	2010	Lokal	-					Pembelian	1	89.300.000,00	Karanganyar-Di Karanganyar Selatan
120	21010010013000097	2	1.3.2.18.001.002.001	Rambu Jalan	5	2010	Lokal	-					Pembelian	1	129.747.000,00	Karanganyar-Di Karanganyatr Utara
121	21010010013000098	2	1.3.2.18.001.002.001	Rambu Jalan	6	2010	Lokal	-					Pembelian	1	193.501.000,00	Karanganyar-Di Karanganyar Timur
122	21010010013000099	2	1.3.2.18.001.002.001	Rambu Jalan	7	2010	Lokal	-					Pembelian	1	295.161.000,00	Karanganyar-Di Karanganyar Kota
123	21010010013000100	2	1.3.2.18.001.002.001	Rambu Jalan	8	2010	Lokal	-					Pembelian	1	31.675.000,00	Karanganyar-Rambu
124	21010010013000101	2	1.3.2.18.001.002.001	Rambu Jalan	9	2010	Lokal	-					Pembelian	1	31.675.000,00	Karanganyar-Rambu
125	21010010013000102	2	1.3.2.18.001.002.001	Rambu Jalan	10	2010	Lokal	-					Pembelian	1	38.565.000,00	Karanganyar-Di Karanganyar Kota
126	21010010013000105	2	1.3.2.18.001.002.001	Rambu Jalan	15	2011	Lokal	-					Hibah	1	1.255.000,00	KRA TIMUR DAN SELATAN-Rambu
127	21010010013000120	2	1.3.2.18.001.002.001	Rambu Jalan	30	2014	Lokal	-					Pembelian	1	9.700.000,00	Karanganyar-Rambu
128	21010010013000125	2	1.3.2.18.001.002.002	Rambu Papan Tambahan	1	2012	Lokal	-					Pembelian	1	4.750.000,00	PJU Wilayah Barat
129	21010010013000126	2	1.3.2.18.001.002.002	Rambu Papan Tambahan	2	2012	Lokal	-					Pembelian	1	2.090.000,00	PJU Wilayah Barat
130	21010010013000127	2	1.3.2.18.001.002.002	Rambu Papan Tambahan	3	2013	Lokal	-					Pembelian	1	20.433.600,00	Seluruh Wilayah Di Kab. Karanganyar
131	21010010013000129	2	1.3.2.18.001.002.011	rambu tidak bersuar lainnya (dst)	1	2011	Lokal	-					Pembelian	1	9.940.000,00	Seluruh Wilayah Di Kab. Karanganyar
132	21010010013000130	2	1.3.2.18.001.002.011	rambu tidak bersuar lainnya (dst)	2	2011	Lokal	-					Pembelian	1	4.410.000,00	Seluruh Wilayah Di Kab. Karanganyar
133	21010010013000131	2	1.3.2.18.001.002.011	rambu tidak bersuar lainnya (dst)	3	2011	Lokal	-					Pembelian	1	44.090.000,00	Seluruh Wilayah Di Kab. Karanganyar
134	21010010013000132	2	1.3.2.18.001.002.011	rambu tidak bersuar lainnya (dst)	4	2011	Lokal	-					Pembelian	1	3.910.000,00	Seluruh Wilayah Di Kab. Karanganyar
135	21010010013000133	2	1.3.2.18.001.002.011	rambu tidak bersuar lainnya (dst)	5	2011	Lokal	-					Pembelian	1	39.090.000,00	Seluruh Wilayah Di Kab. Karanganyar
136	21010010013000134	2	1.3.2.18.001.002.011	rambu tidak bersuar lainnya (dst)	6	2011	Lokal	-					Pembelian	1	32.727.000,00	Seluruh Wilayah Di Kab. Karanganyar
137	21010010013000135	2	1.3.2.18.001.002.011	rambu tidak bersuar lainnya (dst)	7	2011	Lokal	-					Pembelian	1	3.273.000,00	Seluruh Wilayah Di Kab. Karanganyar
138	21010010013000136	2	1.3.2.18.001.002.011	rambu tidak bersuar lainnya (dst)	8	2011	Lokal	-					Pembelian	1	20.500.000,00	Seluruh Wilayah Di Kab. Karanganyar
139	21010010013000137	2	1.3.2.18.001.002.011	rambu tidak bersuar lainnya (dst)	9	2011	Lokal	-					Pembelian	1	2.350.000,00	Seluruh Wilayah Di Kab. Karanganyar
140	21010010013000138	2	1.3.2.18.001.002.011	rambu tidak bersuar lainnya (dst)	10	2011	Lokal	-					Pembelian	1	1.420.000,00	Seluruh Wilayah Di Kab. Karanganyar

No	IDPemda	Barang				Tahun	Merk/Alamat	Type/Penggunaan	Dokumen Sertifikat/ Rangka/ Mesin	Bahan	Ukuran Barang/Konstruksi	Satuan	Asal-Usul	Jumlah		Keterangan
		KIB	Kode Barang	Nama Barang	Reg									Brg	Harga	
1	2	3	4	5	6	7	8	9	10	11	12	13	14	15	16	17
141	21010010013000139	2	1.3.2.18.001.002.011	rambu tidak bersuar lainnya (dst)	11	2011	Lokal	-					Pembelian	1	72.363.000,00	Seluruh Wilayah Di Kab.Karanganyar
142	21010010013000140	2	1.3.2.18.001.002.011	rambu tidak bersuar lainnya (dst)	12	2011	Lokal	-					Pembelian	1	7.237.000,00	Seluruh Wilayah Di Kab.Karanganyar
143	21010010013000141	2	1.3.2.18.001.002.011	rambu tidak bersuar lainnya (dst)	13	2011	Lokal	-					Pembelian	1	2.710.000,00	Seluruh Wilayah Di Kab.Karanganyar
144	21010010013000142	2	1.3.2.18.001.002.011	rambu tidak bersuar lainnya (dst)	14	2011	Lokal	-					Pembelian	1	1.255.000,00	Seluruh Wilayah Di Kab.Karanganyar
145	21010010013000143	2	1.3.2.18.001.002.011	rambu tidak bersuar lainnya (dst)	15	2011	Lokal	-					Pembelian	1	1.413.000,00	Seluruh Wilayah Di Kab.Karanganyar
146	21010010013000144	2	1.3.2.18.001.002.011	rambu tidak bersuar lainnya (dst)	16	2011	Lokal	-					Pembelian	1	35.000.000,00	Seluruh Wilayah Di Kab.Karanganyar
147	21010010013000145	2	1.3.2.18.001.002.011	rambu tidak bersuar lainnya (dst)	17	2011	Lokal	-					Pembelian	1	1.500.000,00	Seluruh Wilayah Di Kab.Karanganyar
148	21010010013000146	2	1.3.2.18.001.002.011	rambu tidak bersuar lainnya (dst)	18	2011	Lokal	-					Pembelian	1	32.800.000,00	Seluruh Wilayah Di Kab.Karanganyar
149	21010010013000147	2	1.3.2.18.001.002.011	rambu tidak bersuar lainnya (dst)	19	2011	Lokal	-					Pembelian	1	125.000,00	Seluruh Wilayah Di Kab.Karanganyar
150	21010010013000148	2	1.3.2.18.001.002.011	rambu tidak bersuar lainnya (dst)	20	2011	Lokal	-					Pembelian	1	1.750.000,00	Seluruh Wilayah Di Kab.Karanganyar
151	21010010013000149	2	1.3.2.18.001.002.011	rambu tidak bersuar lainnya (dst)	21	2011	Lokal	-					Pembelian	1	44.272.000,00	Seluruh Wilayah Di Kab.Karanganyar
152	21010010013000150	2	1.3.2.18.001.002.011	rambu tidak bersuar lainnya (dst)	22	2011	Lokal	-					Pembelian	1	4.428.000,00	Seluruh Wilayah Di Kab.Karanganyar
153	21010010013000152	2	1.3.2.18.001.002.011	rambu tidak bersuar lainnya (dst)	24	2011	Lokal	-					Pembelian	1	19.700.000,00	Seluruh Wilayah Di Kab.Karanganyar
154	21010010013000153	2	1.3.2.18.001.002.011	rambu tidak bersuar lainnya (dst)	25	2011	Lokal	-					Pembelian	1	1.060.000,00	Seluruh Wilayah Di Kab.Karanganyar
155	21010010013000154	2	1.3.2.18.001.002.011	rambu tidak bersuar lainnya (dst)	28	2012	Lokal	-					Pembelian	1	5.472.500,00	Karanganyar-Seluruh Wilayah di Kab.Karanganyar
156	21010010013000155	2	1.3.2.18.001.002.011	rambu tidak bersuar lainnya (dst)	30	2012	Lokal	-					Pembelian	1	14.542.500,00	Karanganyar-Seluruh Wilayah di Kab.Karanganyar
157	21010010013000156	2	1.3.2.18.001.002.011	rambu tidak bersuar lainnya (dst)	31	2012	Lokal	-					Pembelian	1	14.125.000,00	Karanganyar-Seluruh Wilayah di Kab.Karanganyar
158	21010010013000157	2	1.3.2.18.001.002.011	rambu tidak bersuar lainnya (dst)	32	2012	Lokal	-					Pembelian	1	34.400.000,00	-Rambu Lalu Lintas Karanganyar C
159	21010010013000158	2	1.3.2.18.001.002.011	rambu tidak bersuar lainnya (dst)	33	2012	Lokal	-					Pembelian	1	22.230.500,00	Rambu Lalu Lintas Karanganyar D
160	21010010013000159	2	1.3.2.18.001.002.011	rambu tidak bersuar lainnya (dst)	34	2012	Lokal	-					Pembelian	1	32.339.500,00	Rambu Lalu Lintas Karanganyar E
161	21010010013000160	2	1.3.2.18.001.002.011	rambu tidak bersuar lainnya (dst)	35	2013	Lokal	-					Pembelian	1	19.600.000,00	Karanganyar-Di Gudang Kantor LAJ
162	21010010013000089	2	1.3.2.18.001.003.001	Rambu-rambu Lalin Darat lainnya	1	2009	Lokal	-					Pembelian	1	46.700.000,00	Karanganyar-Rambu
163	05020010013000114	2	1.3.2.18.001.003.001	Rambu-rambu Lalin Darat lainnya	4	2009	Lokal	-					Pembelian	1	48.826.150,00	Manggung (Alun-Alun), Cangakan, Karanganyar-Bangunan Tiang Lampu Hias/Dari Dinas Kebersihan dan Pertamanan
164	05020010013000115	2	1.3.2.18.001.003.001	Rambu-rambu Lalin Darat lainnya	5	2009	Lokal	-					Pembelian	1	49.202.500,00	Klodran, Colomadu-Bangunan Tiang lampu Hias/Dari Dinas Kebersihan dan Pertamanan
165	05020010013000116	2	1.3.2.18.001.003.001	Rambu-rambu Lalin Darat lainnya	6	2009	Lokal	-					Pembelian	1	49.115.200,00	Ngringo (Palur), Jaten, Karanganyar-Bangunan Tiang lampu Hias/Dari Dinas Kebersihan dan Pertamanan
166	05020010013000117	2	1.3.2.18.001.003.001	Rambu-rambu Lalin Darat lainnya	7	2009	Lokal	-					Pembelian	1	48.875.000,00	Bejen Karanganyar-Bangunan Tiang lampu Hias (Tugu Intan Part)/Dari Dinas Kebersihan dan Pertamanan
167	21010010013000001	3	1.3.3.01.001.001.001	Bangunan Gedung Kantor Permanen	1	1960	Terminal Matesih	-	Beton		12 m2		Pembelian	1	100.900.000,00	Kantor Terminal Depan Matesih (Ex Dipenda)
168	21010010013000002	3	1.3.3.01.001.001.001	Bangunan Gedung Kantor Permanen	2	1960	Terminal Matesih	-	Beton		20,5 m2		Pembelian	1	922.500,00	Kantor Belakang Terminal Matesih (Ex Dipenda)
169	05020010013000008	3	1.3.3.01.001.001.005	Bangunan Gedung Kantor Lain-lain	2	2006	Taman Pancasila	-	0		120 m2		Hibah	1	93.105.000,00	Bangunan Tiang Bendera Taman Pancasila/Dari Dinas Kebersihan dan Pertamanan
170	05020010013000010	3	1.3.3.01.001.001.005	Bangunan Gedung Kantor Lain-lain	3	2009	palur, batas kabupaten, colomadu	-			20 m2		Pembelian	1	48.985.400,00	Bangunan Tiang Bendera Perbatasan Colomadu/Dari Dinas Kebersihan dan Pertamanan
171	05020010013000046	3	1.3.3.01.001.004.006	Bangunan Gedung Instalasi lain-lain	1	2013	Jalan lawu, Karanganyar	050/283.5.19/BA.STHP/XI/2013			400 m2		Pembelian	1	201.883.000,00	Median Jalan/Dari Dinas Kebersihan dan Pertamanan

No	IDPemda	Barang				Tahun	Merk/Alamat	Type/Penggunaan	Dokumen Sertifikat/ Rangka/ Mesin	Bahan	Ukuran Barang/Konstruksi	Satuan	Asal-Usul	Jumlah		Keterangan
		KIB	Kode Barang	Nama Barang	Reg									Brg	Harga	
1	2	3	4	5	6	7	8	9	10	11	12	13	14	15	16	17
172	05020010013000055	3	1.3.3.01.001.004.006	Bangunan Gedung Instalasi lain-lain	7	2015	Rehabilitasi Trotoar Depan Pegadaian s/d Gedung Wanita	050/235.2.19/BA.PHO/XII/2015			150 m2	Pembelian	1	124.065.000,00	Bangunan Trotoar Depan Pegadaian s/d Gedung Wanita /Dari Dinas Kebersihan dan Pertamanan	
173	21010010013000043	3	1.3.3.01.001.018.001	Bangunan Gedung Terminal/Pelabuhan/Bandara Permanen	1	1960	Matesih Karanganyar	-			500 m2	Pembelian	1	79.474.350,00	Terminal Matesih	
174	21010010013000046	3	1.3.3.01.001.018.001	Bangunan Gedung Terminal/Pelabuhan/Bandara Permanen	4	1980	Matesi	-	Beton		3465 m2	Pembelian	1	346.500.000,00	Terminal Non Bus Matesih (ex Dipenda)	
175	05020010014000024	4	1.3.4.04.001.001.004	Jaringan Pembawa Lain-lain	1	2011	taman timur jembatan jurug	-	0 beton		1200 m2	Pembelian	1	124.421.000,00	Penghijauan Taman/Dari Dinas Kebersihan dan Pertamanan	
176	05020010014000025	4	1.3.4.04.001.001.004	Jaringan Pembawa Lain-lain	2	2011	Buk Siwalu sd bejen	-	0 beton		4000 m2	Pembelian	1	95.400.000,00	Penataan Taman buk siwaluh sd bejen/Dari Dinas Kebersihan dan Pertamanan	
177	05020010014000028	4	1.3.4.04.002.001.004	Jaringan Transmisi Lain-lain	1	2010	Papahan dan Bejen	-	0 Besi		10 m2	Pembelian	1	24.470.000,00	Belanja Langsung DKP th 2010; Lampu Hias Papahan, depan Rumdin Wabub dan pro 5 Bejen./Dari Dinas Kebersihan dan Pertamanan	
178	05020010014000060	4	1.3.4.04.003.001.001	Jaringan Telepon Diatas Tanah Kapasitas Kecil	1	2012	Kantor DKP Karanganyar	050/ 0731.19/ SPK/IV/2012	Kabel		1 m2	Pembelian	1	14.300.000,00	Belanja Modal Centralisasi jaringan Telepon/Dari Dinas Kebersihan dan Pertamanan	
179	21010010015000056	5	1.3.5.01.003.001.001	Peta (Map)	1	2009	Peta Kabupaten Karanganyar	-	-	-	-	Pembelian	1	5.000.000,00		
180	05020010015004078	5	1.3.5.05.001.001.001	Tanaman Keras	1	2010	Lokal	Penghijauan wilayah Kota	-	-	-	Pembelian	1	4.850,00	Belanja Langsung DKP th 2010/Dari Dinas Kebersihan dan Pertamanan	
181	05020010015002071	5	1.3.5.05.001.001.001	Tanaman Keras	2	1997	Lokal	Penghijauan wilayah Kota	-	-	-	Hibah	1	3.000,00	Belanja Langsung DPU th 1997/Dari Dinas Kebersihan dan Pertamanan	
182	05020010015001833	5	1.3.5.05.001.001.001	Tanaman Keras	2	1997	Lokal	Penghijauan wilayah Kota	-	-	-	Hibah	1	3.000,00	Belanja Langsung DPU th 1997/Dari Dinas Kebersihan dan Pertamanan	
183	05020010015004079	5	1.3.5.05.001.001.001	Tanaman Keras	2	2010	Lokal	Penghijauan wilayah Kota	-	-	-	Pembelian	1	4.850,00	Belanja Langsung DKP th 2010/Dari Dinas Kebersihan dan Pertamanan	
184	05020010015003210	5	1.3.5.05.001.001.001	Tanaman Keras	2	1997	Lokal	Penghijauan wilayah Kota	-	-	-	Hibah	1	7.000,00	Belanja Langsung DPU th 1997/Dari Dinas Kebersihan dan Pertamanan	
185	05020010015001834	5	1.3.5.05.001.001.001	Tanaman Keras	3	1997	Lokal	Penghijauan wilayah Kota	-	-	-	Hibah	1	3.000,00	Belanja Langsung DPU th 1997/Dari Dinas Kebersihan dan Pertamanan	
186	05020010015002072	5	1.3.5.05.001.001.001	Tanaman Keras	3	1997	Lokal	Penghijauan wilayah Kota	-	-	-	Hibah	1	3.000,00	Belanja Langsung DPU th 1997/Dari Dinas Kebersihan dan Pertamanan	
187	05020010015003211	5	1.3.5.05.001.001.001	Tanaman Keras	3	1997	Lokal	Penghijauan wilayah Kota	-	-	-	Hibah	1	7.000,00	Belanja Langsung DPU th 1997/Dari Dinas Kebersihan dan Pertamanan	
188	05020010015004080	5	1.3.5.05.001.001.001	Tanaman Keras	3	2010	Lokal	Penghijauan wilayah Kota	-	-	-	Pembelian	1	4.850,00	Belanja Langsung DKP th 2010/Dari Dinas Kebersihan dan Pertamanan	
189	05020010015002073	5	1.3.5.05.001.001.001	Tanaman Keras	4	1997	Lokal	Penghijauan wilayah Kota	-	-	-	Hibah	1	3.000,00	Belanja Langsung DPU th 1997/Dari Dinas Kebersihan dan Pertamanan	
190	05020010015001835	5	1.3.5.05.001.001.001	Tanaman Keras	4	1997	Lokal	Penghijauan wilayah Kota	-	-	-	Hibah	1	3.000,00	Belanja Langsung DPU th 1997/Dari Dinas Kebersihan dan Pertamanan	
191	05020010015004081	5	1.3.5.05.001.001.001	Tanaman Keras	4	2010	Lokal	Penghijauan wilayah Kota	-	-	-	Pembelian	1	4.850,00	Belanja Langsung DKP th 2010/Dari Dinas Kebersihan dan Pertamanan	
192	05020010015003212	5	1.3.5.05.001.001.001	Tanaman Keras	4	1997	Lokal	Penghijauan wilayah Kota	-	-	-	Hibah	1	7.000,00	Belanja Langsung DPU th 1997/Dari Dinas Kebersihan dan Pertamanan	
193	05020010015001836	5	1.3.5.05.001.001.001	Tanaman Keras	5	1997	Lokal	Penghijauan wilayah Kota	-	-	-	Hibah	1	3.000,00	Belanja Langsung DPU th 1997/Dari Dinas Kebersihan dan Pertamanan	
194	05020010015002074	5	1.3.5.05.001.001.001	Tanaman Keras	5	1997	Lokal	Penghijauan wilayah Kota	-	-	-	Hibah	1	3.000,00	Belanja Langsung DPU th 1997/Dari Dinas Kebersihan dan Pertamanan	
195	05020010015003213	5	1.3.5.05.001.001.001	Tanaman Keras	5	1997	Lokal	Penghijauan wilayah Kota	-	-	-	Hibah	1	7.000,00	Belanja Langsung DPU th 1997/Dari Dinas Kebersihan dan Pertamanan	

No	IDPemda	Barang				Tahun	Merk/Alamat	Type/Penggunaan	Dokumen Sertifikat/ Rangka/ Mesin	Bahan	Ukuran Barang/Konstruksi	Satuan	Asal-Usul	Jumlah		Keterangan
		KIB	Kode Barang	Nama Barang	Reg									Brg	Harga	
1	2	3	4	5	6	7	8	9	10	11	12	13	14	15	16	17
196	05020010015004082	5	1.3.5.05.001.001.001	Tanaman Keras	5	2010	Lokal	Penghijauan wilayah Kota	-	-	-	Pembelian	1	4.850,00	Belanja Langsung DKP th 2010/Dari Dinas Kebersihan dan Pertamanan	
197	05020010015000233	5	1.3.5.05.001.001.001	Tanaman Keras	5	1997	Lokal	Penghijauan wilayah Kota	-	-	-	Hibah	1	4.000,00	Belanja Langsung DPU th 1997; gamelia/Dari Dinas Kebersihan dan Pertamanan	
198	05020010015002075	5	1.3.5.05.001.001.001	Tanaman Keras	6	1997	Lokal	Penghijauan wilayah Kota	-	-	-	Hibah	1	3.000,00	Belanja Langsung DPU th 1997/Dari Dinas Kebersihan dan Pertamanan	
199	05020010015001837	5	1.3.5.05.001.001.001	Tanaman Keras	6	1997	Lokal	Penghijauan wilayah Kota	-	-	-	Hibah	1	3.000,00	Belanja Langsung DPU th 1997/Dari Dinas Kebersihan dan Pertamanan	
200	05020010015004083	5	1.3.5.05.001.001.001	Tanaman Keras	6	2010	Lokal	Penghijauan wilayah Kota	-	-	-	Pembelian	1	4.850,00	Belanja Langsung DKP th 2010/Dari Dinas Kebersihan dan Pertamanan	
201	05020010015003214	5	1.3.5.05.001.001.001	Tanaman Keras	6	1997	Lokal	Penghijauan wilayah Kota	-	-	-	Hibah	1	7.000,00	Belanja Langsung DPU th 1997/Dari Dinas Kebersihan dan Pertamanan	
202	05020010015000234	5	1.3.5.05.001.001.001	Tanaman Keras	6	1997	Lokal	Penghijauan wilayah Kota	-	-	-	Hibah	1	4.000,00	Belanja Langsung DPU th 1997; gamelia/Dari Dinas Kebersihan dan Pertamanan	
203	05020010015001838	5	1.3.5.05.001.001.001	Tanaman Keras	7	1997	Lokal	Penghijauan wilayah Kota	-	-	-	Hibah	1	3.000,00	Belanja Langsung DPU th 1997/Dari Dinas Kebersihan dan Pertamanan	
204	05020010015002076	5	1.3.5.05.001.001.001	Tanaman Keras	7	1997	Lokal	Penghijauan wilayah Kota	-	-	-	Hibah	1	3.000,00	Belanja Langsung DPU th 1997/Dari Dinas Kebersihan dan Pertamanan	
205	05020010015003215	5	1.3.5.05.001.001.001	Tanaman Keras	7	1997	Lokal	Penghijauan wilayah Kota	-	-	-	Hibah	1	7.000,00	Belanja Langsung DPU th 1997/Dari Dinas Kebersihan dan Pertamanan	
206	05020010015004020	5	1.3.5.05.001.001.001	Tanaman Keras	7	2010	Lokal	Penghijauan wilayah Kota	-	-	-	Pembelian	1	38.500,00	Belanja Langsung DKP th 2010/Dari Dinas Kebersihan dan Pertamanan	
207	05020010015004084	5	1.3.5.05.001.001.001	Tanaman Keras	7	2010	Lokal	Penghijauan wilayah Kota	-	-	-	Pembelian	1	4.850,00	Belanja Langsung DKP th 2010/Dari Dinas Kebersihan dan Pertamanan	
208	05020010015000235	5	1.3.5.05.001.001.001	Tanaman Keras	7	1997	Lokal	Penghijauan wilayah Kota	-	-	-	Hibah	1	4.000,00	Belanja Langsung DPU th 1997; gamelia/Dari Dinas Kebersihan dan Pertamanan	
209	05020010015002077	5	1.3.5.05.001.001.001	Tanaman Keras	8	1997	Lokal	Penghijauan wilayah Kota	-	-	-	Hibah	1	3.000,00	Belanja Langsung DPU th 1997/Dari Dinas Kebersihan dan Pertamanan	
210	05020010015001839	5	1.3.5.05.001.001.001	Tanaman Keras	8	1997	Lokal	Penghijauan wilayah Kota	-	-	-	Hibah	1	3.000,00	Belanja Langsung DPU th 1997/Dari Dinas Kebersihan dan Pertamanan	
211	05020010015004085	5	1.3.5.05.001.001.001	Tanaman Keras	8	2010	Lokal	Penghijauan wilayah Kota	-	-	-	Pembelian	1	4.850,00	Belanja Langsung DKP th 2010/Dari Dinas Kebersihan dan Pertamanan	
212	05020010015004021	5	1.3.5.05.001.001.001	Tanaman Keras	8	2010	Lokal	Penghijauan wilayah Kota	-	-	-	Pembelian	1	38.500,00	Belanja Langsung DKP th 2010/Dari Dinas Kebersihan dan Pertamanan	
213	05020010015003216	5	1.3.5.05.001.001.001	Tanaman Keras	8	1997	Lokal	Penghijauan wilayah Kota	-	-	-	Hibah	1	7.000,00	Belanja Langsung DPU th 1997/Dari Dinas Kebersihan dan Pertamanan	
214	05020010015000236	5	1.3.5.05.001.001.001	Tanaman Keras	8	1997	Lokal	Penghijauan wilayah Kota	-	-	-	Hibah	1	4.000,00	Belanja Langsung DPU th 1997; gamelia/Dari Dinas Kebersihan dan Pertamanan	
215	05020010015001840	5	1.3.5.05.001.001.001	Tanaman Keras	9	1997	Lokal	Penghijauan wilayah Kota	-	-	-	Hibah	1	3.000,00	Belanja Langsung DPU th 1997/Dari Dinas Kebersihan dan Pertamanan	
216	05020010015002078	5	1.3.5.05.001.001.001	Tanaman Keras	9	1997	Lokal	Penghijauan wilayah Kota	-	-	-	Hibah	1	3.000,00	Belanja Langsung DPU th 1997/Dari Dinas Kebersihan dan Pertamanan	
217	05020010015003217	5	1.3.5.05.001.001.001	Tanaman Keras	9	1997	Lokal	Penghijauan wilayah Kota	-	-	-	Hibah	1	7.000,00	Belanja Langsung DPU th 1997/Dari Dinas Kebersihan dan Pertamanan	
218	05020010015004022	5	1.3.5.05.001.001.001	Tanaman Keras	9	2010	Lokal	Penghijauan wilayah Kota	-	-	-	Pembelian	1	38.500,00	Belanja Langsung DKP th 2010/Dari Dinas Kebersihan dan Pertamanan	
219	05020010015004086	5	1.3.5.05.001.001.001	Tanaman Keras	9	2010	Lokal	Penghijauan wilayah Kota	-	-	-	Pembelian	1	4.850,00	Belanja Langsung DKP th 2010/Dari Dinas Kebersihan dan Pertamanan	

No	IDPemda	Barang				Tahun	Merk/Alamat	Type/Penggunaan	Dokumen Sertifikat/ Rangka/ Mesin	Bahan	Ukuran Barang/Konstruksi	Satuan	Asal-Usul	Jumlah		Keterangan
		KIB	Kode Barang	Nama Barang	Reg									Brg	Harga	
1	2	3	4	5	6	7	8	9	10	11	12	13	14	15	16	17
220	05020010015000237	5	1.3.5.05.001.001.001	Tanaman Keras	9	1997	Lokal	Penghijauan wilayah Kota	-	-	-	Hibah	1	4.000,00	Belanja Langsung DPU th 1997; gamelia/Dari Dinas Kebersihan dan Pertamanan	
221	05020010015002079	5	1.3.5.05.001.001.001	Tanaman Keras	10	1997	Lokal	Penghijauan wilayah Kota	-	-	-	Hibah	1	3.000,00	Belanja Langsung DPU th 1997/Dari Dinas Kebersihan dan Pertamanan	
222	05020010015001841	5	1.3.5.05.001.001.001	Tanaman Keras	10	1997	Lokal	Penghijauan wilayah Kota	-	-	-	Hibah	1	3.000,00	Belanja Langsung DPU th 1997/Dari Dinas Kebersihan dan Pertamanan	
223	05020010015004087	5	1.3.5.05.001.001.001	Tanaman Keras	10	2010	Lokal	Penghijauan wilayah Kota	-	-	-	Pembelian	1	4.850,00	Belanja Langsung DKP th 2010/Dari Dinas Kebersihan dan Pertamanan	
224	05020010015004023	5	1.3.5.05.001.001.001	Tanaman Keras	10	2010	Lokal	Penghijauan wilayah Kota	-	-	-	Pembelian	1	38.500,00	Belanja Langsung DKP th 2010/Dari Dinas Kebersihan dan Pertamanan	
225	05020010015003218	5	1.3.5.05.001.001.001	Tanaman Keras	10	1997	Lokal	Penghijauan wilayah Kota	-	-	-	Hibah	1	7.000,00	Belanja Langsung DPU th 1997/Dari Dinas Kebersihan dan Pertamanan	
226	05020010015000238	5	1.3.5.05.001.001.001	Tanaman Keras	10	1997	Lokal	Penghijauan wilayah Kota	-	-	-	Hibah	1	4.000,00	Belanja Langsung DPU th 1997; gamelia/Dari Dinas Kebersihan dan Pertamanan	
227	05020010015002080	5	1.3.5.05.001.001.001	Tanaman Keras	11	1997	Lokal	Penghijauan wilayah Kota	-	-	-	Hibah	1	3.000,00	Belanja Langsung DPU th 1997/Dari Dinas Kebersihan dan Pertamanan	
228	05020010015003219	5	1.3.5.05.001.001.001	Tanaman Keras	11	1997	Lokal	Penghijauan wilayah Kota	-	-	-	Hibah	1	7.000,00	Belanja Langsung DPU th 1997/Dari Dinas Kebersihan dan Pertamanan	
229	05020010015004024	5	1.3.5.05.001.001.001	Tanaman Keras	11	2010	Lokal	Penghijauan wilayah Kota	-	-	-	Pembelian	1	38.500,00	Belanja Langsung DKP th 2010/Dari Dinas Kebersihan dan Pertamanan	
230	05020010015004088	5	1.3.5.05.001.001.001	Tanaman Keras	11	2010	Lokal	Penghijauan wilayah Kota	-	-	-	Pembelian	1	4.850,00	Belanja Langsung DKP th 2010/Dari Dinas Kebersihan dan Pertamanan	
231	05020010015000239	5	1.3.5.05.001.001.001	Tanaman Keras	11	1997	Lokal	Penghijauan wilayah Kota	-	-	-	Hibah	1	4.000,00	Belanja Langsung DPU th 1997; gamelia/Dari Dinas Kebersihan dan Pertamanan	
232	05020010015002081	5	1.3.5.05.001.001.001	Tanaman Keras	12	1997	Lokal	Penghijauan wilayah Kota	-	-	-	Hibah	1	3.000,00	Belanja Langsung DPU th 1997/Dari Dinas Kebersihan dan Pertamanan	
233	05020010015004089	5	1.3.5.05.001.001.001	Tanaman Keras	12	2010	Lokal	Penghijauan wilayah Kota	-	-	-	Pembelian	1	4.850,00	Belanja Langsung DKP th 2010/Dari Dinas Kebersihan dan Pertamanan	
234	05020010015004025	5	1.3.5.05.001.001.001	Tanaman Keras	12	2010	Lokal	Penghijauan wilayah Kota	-	-	-	Pembelian	1	38.500,00	Belanja Langsung DKP th 2010/Dari Dinas Kebersihan dan Pertamanan	
235	05020010015003220	5	1.3.5.05.001.001.001	Tanaman Keras	12	1997	Lokal	Penghijauan wilayah Kota	-	-	-	Hibah	1	7.000,00	Belanja Langsung DPU th 1997/Dari Dinas Kebersihan dan Pertamanan	
236	05020010015000240	5	1.3.5.05.001.001.001	Tanaman Keras	12	1997	Lokal	Penghijauan wilayah Kota	-	-	-	Hibah	1	4.000,00	Belanja Langsung DPU th 1997; gamelia/Dari Dinas Kebersihan dan Pertamanan	
237	05020010015002082	5	1.3.5.05.001.001.001	Tanaman Keras	13	1997	Lokal	Penghijauan wilayah Kota	-	-	-	Hibah	1	3.000,00	Belanja Langsung DPU th 1997/Dari Dinas Kebersihan dan Pertamanan	
238	05020010015003221	5	1.3.5.05.001.001.001	Tanaman Keras	13	1997	Lokal	Penghijauan wilayah Kota	-	-	-	Hibah	1	7.000,00	Belanja Langsung DPU th 1997/Dari Dinas Kebersihan dan Pertamanan	
239	05020010015004026	5	1.3.5.05.001.001.001	Tanaman Keras	13	2010	Lokal	Penghijauan wilayah Kota	-	-	-	Pembelian	1	38.500,00	Belanja Langsung DKP th 2010/Dari Dinas Kebersihan dan Pertamanan	
240	05020010015004090	5	1.3.5.05.001.001.001	Tanaman Keras	13	2010	Lokal	Penghijauan wilayah Kota	-	-	-	Pembelian	1	4.850,00	Belanja Langsung DKP th 2010/Dari Dinas Kebersihan dan Pertamanan	
241	05020010015000241	5	1.3.5.05.001.001.001	Tanaman Keras	13	1997	Lokal	Penghijauan wilayah Kota	-	-	-	Hibah	1	4.000,00	Belanja Langsung DPU th 1997; gamelia/Dari Dinas Kebersihan dan Pertamanan	
242	05020010015002083	5	1.3.5.05.001.001.001	Tanaman Keras	14	1997	Lokal	Penghijauan wilayah Kota	-	-	-	Hibah	1	3.000,00	Belanja Langsung DPU th 1997/Dari Dinas Kebersihan dan Pertamanan	
243	05020010015004091	5	1.3.5.05.001.001.001	Tanaman Keras	14	2010	Lokal	Penghijauan wilayah Kota	-	-	-	Pembelian	1	4.850,00	Belanja Langsung DKP th 2010/Dari Dinas Kebersihan dan Pertamanan	

No	IDPemda	Barang				Tahun	Merk/Alamat	Type/Penggunaan	Dokumen Sertifikat/ Rangka/ Mesin	Bahan	Ukuran Barang/Konstruksi	Satuan	Asal-Usul	Jumlah		Keterangan
		KIB	Kode Barang	Nama Barang	Reg									Brg	Harga	
1	2	3	4	5	6	7	8	9	10	11	12	13	14	15	16	17
244	05020010015004027	5	1.3.5.05.001.001.001	Tanaman Keras	14	2010	Lokal	Penghijauan wilayah Kota	-	-	-	Pembelian	1	38.500,00	3.874.915.440,00	Belanja Langsung DKP th 2010/Dari Dinas Kebersihan dan Pertamanan
245	05020010015003222	5	1.3.5.05.001.001.001	Tanaman Keras	14	1997	Lokal	Penghijauan wilayah Kota	-	-	-	Hibah	1	7.000,00		Belanja Langsung DPU th 1997/Dari Dinas Kebersihan dan Pertamanan
246	05020010015000242	5	1.3.5.05.001.001.001	Tanaman Keras	14	1997	Lokal	Penghijauan wilayah Kota	-	-	-	Hibah	1	4.000,00		Belanja Langsung DPU th 1997; gamelia/Dari Dinas Kebersihan dan Pertamanan
247	05020010015002084	5	1.3.5.05.001.001.001	Tanaman Keras	15	1997	Lokal	Penghijauan wilayah Kota	-	-	-	Hibah	1	3.000,00		Belanja Langsung DPU th 1997/Dari Dinas Kebersihan dan Pertamanan
248	05020010015002085	5	1.3.5.05.001.001.001	Tanaman Keras	16	1997	Lokal	Penghijauan wilayah Kota	-	-	-	Hibah	1	3.000,00		Belanja Langsung DPU th 1997/Dari Dinas Kebersihan dan Pertamanan
249	05020010015002086	5	1.3.5.05.001.001.001	Tanaman Keras	17	1997	Lokal	Penghijauan wilayah Kota	-	-	-	Hibah	1	3.000,00		Belanja Langsung DPU th 1997/Dari Dinas Kebersihan dan Pertamanan
250	05020010015002087	5	1.3.5.05.001.001.001	Tanaman Keras	18	1997	Lokal	Penghijauan wilayah Kota	-	-	-	Hibah	1	3.000,00		Belanja Langsung DPU th 1997/Dari Dinas Kebersihan dan Pertamanan
251	05020010015002088	5	1.3.5.05.001.001.001	Tanaman Keras	19	1997	Lokal	Penghijauan wilayah Kota	-	-	-	Hibah	1	3.000,00		Belanja Langsung DPU th 1997/Dari Dinas Kebersihan dan Pertamanan
252	05020010015002089	5	1.3.5.05.001.001.001	Tanaman Keras	20	1997	Lokal	Penghijauan wilayah Kota	-	-	-	Hibah	1	3.000,00		Belanja Langsung DPU th 1997/Dari Dinas Kebersihan dan Pertamanan
253	05020010015002090	5	1.3.5.05.001.001.001	Tanaman Keras	21	1997	Lokal	Penghijauan wilayah Kota	-	-	-	Hibah	1	3.000,00		Belanja Langsung DPU th 1997/Dari Dinas Kebersihan dan Pertamanan
254	05020010015002091	5	1.3.5.05.001.001.001	Tanaman Keras	22	1997	Lokal	Penghijauan wilayah Kota	-	-	-	Hibah	1	3.000,00		Belanja Langsung DPU th 1997/Dari Dinas Kebersihan dan Pertamanan
255	05020010015002092	5	1.3.5.05.001.001.001	Tanaman Keras	23	1997	Lokal	Penghijauan wilayah Kota	-	-	-	Hibah	1	3.000,00		Belanja Langsung DPU th 1997/Dari Dinas Kebersihan dan Pertamanan
256	05020010015002093	5	1.3.5.05.001.001.001	Tanaman Keras	24	1997	Lokal	Penghijauan wilayah Kota	-	-	-	Hibah	1	3.000,00		Belanja Langsung DPU th 1997/Dari Dinas Kebersihan dan Pertamanan
257	05020010015002094	5	1.3.5.05.001.001.001	Tanaman Keras	25	1997	Lokal	Penghijauan wilayah Kota	-	-	-	Hibah	1	3.000,00		Belanja Langsung DPU th 1997/Dari Dinas Kebersihan dan Pertamanan
258	05020010015002095	5	1.3.5.05.001.001.001	Tanaman Keras	26	1997	Lokal	Penghijauan wilayah Kota	-	-	-	Hibah	1	3.000,00		Belanja Langsung DPU th 1997/Dari Dinas Kebersihan dan Pertamanan
259	05020010015002096	5	1.3.5.05.001.001.001	Tanaman Keras	27	1997	Lokal	Penghijauan wilayah Kota	-	-	-	Hibah	1	3.000,00		Belanja Langsung DPU th 1997/Dari Dinas Kebersihan dan Pertamanan
260	05020010015002097	5	1.3.5.05.001.001.001	Tanaman Keras	28	1997	Lokal	Penghijauan wilayah Kota	-	-	-	Hibah	1	3.000,00		Belanja Langsung DPU th 1997/Dari Dinas Kebersihan dan Pertamanan
261	05020010015002098	5	1.3.5.05.001.001.001	Tanaman Keras	29	1997	Lokal	Penghijauan wilayah Kota	-	-	-	Hibah	1	3.000,00		Belanja Langsung DPU th 1997/Dari Dinas Kebersihan dan Pertamanan
262	05020010015002099	5	1.3.5.05.001.001.001	Tanaman Keras	30	1997	Lokal	Penghijauan wilayah Kota	-	-	-	Hibah	1	3.000,00		Belanja Langsung DPU th 1997/Dari Dinas Kebersihan dan Pertamanan
263	05020010015002100	5	1.3.5.05.001.001.001	Tanaman Keras	31	1997	Lokal	Penghijauan wilayah Kota	-	-	-	Hibah	1	3.000,00		Belanja Langsung DPU th 1997/Dari Dinas Kebersihan dan Pertamanan
264	05020010015002101	5	1.3.5.05.001.001.001	Tanaman Keras	32	1997	Lokal	Penghijauan wilayah Kota	-	-	-	Hibah	1	3.000,00		Belanja Langsung DPU th 1997/Dari Dinas Kebersihan dan Pertamanan
265	05020010015002102	5	1.3.5.05.001.001.001	Tanaman Keras	33	1997	Lokal	Penghijauan wilayah Kota	-	-	-	Hibah	1	3.000,00		Belanja Langsung DPU th 1997/Dari Dinas Kebersihan dan Pertamanan
266	05020010015002103	5	1.3.5.05.001.001.001	Tanaman Keras	34	1997	Lokal	Penghijauan wilayah Kota	-	-	-	Hibah	1	3.000,00		Belanja Langsung DPU th 1997/Dari Dinas Kebersihan dan Pertamanan
267	05020010015002104	5	1.3.5.05.001.001.001	Tanaman Keras	35	1997	Lokal	Penghijauan wilayah Kota	-	-	-	Hibah	1	3.000,00		Belanja Langsung DPU th 1997/Dari Dinas Kebersihan dan Pertamanan

No	IDPemda	Barang				Tahun	Merk/Alamat	Type/Penggunaan	Dokumen Sertifikat/ Rangka/ Mesin	Bahan	Ukuran Barang/Konstruksi	Satuan	Asal-Usul	Jumlah		Keterangan
		KIB	Kode Barang	Nama Barang	Reg									Brg	Harga	
1	2	3	4	5	6	7	8	9	10	11	12	13	14	15	16	17
268	05020010015002105	5	1.3.5.05.001.001.001	Tanaman Keras	36	1997	Lokal	Penghijauan wilayah Kota	-	-	-	Hibah	1	3.000,00	3.874.915.440,00	Belanja Langsung DPU th 1997/Dari Dinas Kebersihan dan Pertamanan
269	05020010015002106	5	1.3.5.05.001.001.001	Tanaman Keras	37	1997	Lokal	Penghijauan wilayah Kota	-	-	-	Hibah	1	3.000,00		Belanja Langsung DPU th 1997/Dari Dinas Kebersihan dan Pertamanan
270	05020010015002107	5	1.3.5.05.001.001.001	Tanaman Keras	38	1997	Lokal	Penghijauan wilayah Kota	-	-	-	Hibah	1	3.000,00		Belanja Langsung DPU th 1997/Dari Dinas Kebersihan dan Pertamanan
271	05020010015002108	5	1.3.5.05.001.001.001	Tanaman Keras	39	1997	Lokal	Penghijauan wilayah Kota	-	-	-	Hibah	1	3.000,00		Belanja Langsung DPU th 1997/Dari Dinas Kebersihan dan Pertamanan
272	05020010015002109	5	1.3.5.05.001.001.001	Tanaman Keras	40	1997	Lokal	Penghijauan wilayah Kota	-	-	-	Hibah	1	3.000,00		Belanja Langsung DPU th 1997/Dari Dinas Kebersihan dan Pertamanan
273	05020010015002110	5	1.3.5.05.001.001.001	Tanaman Keras	41	1997	Lokal	Penghijauan wilayah Kota	-	-	-	Hibah	1	3.000,00		Belanja Langsung DPU th 1997/Dari Dinas Kebersihan dan Pertamanan
274	05020010015002111	5	1.3.5.05.001.001.001	Tanaman Keras	42	1997	Lokal	Penghijauan wilayah Kota	-	-	-	Hibah	1	3.000,00		Belanja Langsung DPU th 1997/Dari Dinas Kebersihan dan Pertamanan
275	05020010015002112	5	1.3.5.05.001.001.001	Tanaman Keras	43	1997	Lokal	Penghijauan wilayah Kota	-	-	-	Hibah	1	3.000,00		Belanja Langsung DPU th 1997/Dari Dinas Kebersihan dan Pertamanan
276	05020010015002113	5	1.3.5.05.001.001.001	Tanaman Keras	44	1997	Lokal	Penghijauan wilayah Kota	-	-	-	Hibah	1	3.000,00		Belanja Langsung DPU th 1997/Dari Dinas Kebersihan dan Pertamanan
277	05020010015002114	5	1.3.5.05.001.001.001	Tanaman Keras	45	1997	Lokal	Penghijauan wilayah Kota	-	-	-	Hibah	1	3.000,00		Belanja Langsung DPU th 1997/Dari Dinas Kebersihan dan Pertamanan
278	05020010015002115	5	1.3.5.05.001.001.001	Tanaman Keras	46	1997	Lokal	Penghijauan wilayah Kota	-	-	-	Hibah	1	3.000,00		Belanja Langsung DPU th 1997/Dari Dinas Kebersihan dan Pertamanan
279	05020010015002116	5	1.3.5.05.001.001.001	Tanaman Keras	47	1997	Lokal	Penghijauan wilayah Kota	-	-	-	Hibah	1	3.000,00		Belanja Langsung DPU th 1997/Dari Dinas Kebersihan dan Pertamanan
280	05020010015002117	5	1.3.5.05.001.001.001	Tanaman Keras	48	1997	Lokal	Penghijauan wilayah Kota	-	-	-	Hibah	1	3.000,00		Belanja Langsung DPU th 1997/Dari Dinas Kebersihan dan Pertamanan
281	05020010015002118	5	1.3.5.05.001.001.001	Tanaman Keras	49	1997	Lokal	Penghijauan wilayah Kota	-	-	-	Hibah	1	3.000,00		Belanja Langsung DPU th 1997/Dari Dinas Kebersihan dan Pertamanan
282	05020010015002119	5	1.3.5.05.001.001.001	Tanaman Keras	50	1997	Lokal	Penghijauan wilayah Kota	-	-	-	Hibah	1	3.000,00		Belanja Langsung DPU th 1997/Dari Dinas Kebersihan dan Pertamanan
283	05020010015002120	5	1.3.5.05.001.001.001	Tanaman Keras	51	1997	Lokal	Penghijauan wilayah Kota	-	-	-	Hibah	1	3.000,00		Belanja Langsung DPU th 1997/Dari Dinas Kebersihan dan Pertamanan
284	05020010015002121	5	1.3.5.05.001.001.001	Tanaman Keras	52	1997	Lokal	Penghijauan wilayah Kota	-	-	-	Hibah	1	3.000,00		Belanja Langsung DPU th 1997/Dari Dinas Kebersihan dan Pertamanan
285	05020010015002122	5	1.3.5.05.001.001.001	Tanaman Keras	53	1997	Lokal	Penghijauan wilayah Kota	-	-	-	Hibah	1	3.000,00		Belanja Langsung DPU th 1997/Dari Dinas Kebersihan dan Pertamanan
286	05020010015002123	5	1.3.5.05.001.001.001	Tanaman Keras	54	1997	Lokal	Penghijauan wilayah Kota	-	-	-	Hibah	1	3.000,00		Belanja Langsung DPU th 1997/Dari Dinas Kebersihan dan Pertamanan
287	05020010015002124	5	1.3.5.05.001.001.001	Tanaman Keras	55	1997	Lokal	Penghijauan wilayah Kota	-	-	-	Hibah	1	3.000,00		Belanja Langsung DPU th 1997/Dari Dinas Kebersihan dan Pertamanan
288	05020010015002125	5	1.3.5.05.001.001.001	Tanaman Keras	56	1997	Lokal	Penghijauan wilayah Kota	-	-	-	Hibah	1	3.000,00		Belanja Langsung DPU th 1997/Dari Dinas Kebersihan dan Pertamanan
289	05020010015002126	5	1.3.5.05.001.001.001	Tanaman Keras	57	1997	Lokal	Penghijauan wilayah Kota	-	-	-	Hibah	1	3.000,00		Belanja Langsung DPU th 1997/Dari Dinas Kebersihan dan Pertamanan
290	05020010015002127	5	1.3.5.05.001.001.001	Tanaman Keras	58	1997	Lokal	Penghijauan wilayah Kota	-	-	-	Hibah	1	3.000,00		Belanja Langsung DPU th 1997/Dari Dinas Kebersihan dan Pertamanan
291	05020010015002128	5	1.3.5.05.001.001.001	Tanaman Keras	59	1997	Lokal	Penghijauan wilayah Kota	-	-	-	Hibah	1	3.000,00		Belanja Langsung DPU th 1997/Dari Dinas Kebersihan dan Pertamanan

No	IDPemda	Barang				Tahun	Merk/Alamat	Type/Penggunaan	Dokumen Sertifikat/ Rangka/ Mesin	Bahan	Ukuran Barang/Konstruksi	Satuan	Asal-Usul	Jumlah		Keterangan
		KIB	Kode Barang	Nama Barang	Reg									Brg	Harga	
1	2	3	4	5	6	7	8	9	10	11	12	13	14	15	16	17
292	05020010015002129	5	1.3.5.05.001.001.001	Tanaman Keras	60	1997	Lokal	Penghijauan wilayah Kota	-	-	-	Hibah	1	3.000,00	Belanja Langsung DPU th 1997/Dari Dinas Kebersihan dan Pertamanan	
293	05020010015000288	5	1.3.5.05.001.001.001	Tanaman Keras	60	1997	Lokal	Penghijauan wilayah Kota	-	-	-	Hibah	1	7.000,00	Belanja Langsung DPU th 1997; pinisium/Dari Dinas Kebersihan dan Pertamanan	
294	05020010015002130	5	1.3.5.05.001.001.001	Tanaman Keras	61	1997	Lokal	Penghijauan wilayah Kota	-	-	-	Hibah	1	3.000,00	Belanja Langsung DPU th 1997/Dari Dinas Kebersihan dan Pertamanan	
295	05020010015000289	5	1.3.5.05.001.001.001	Tanaman Keras	61	1997	Lokal	Penghijauan wilayah Kota	-	-	-	Hibah	1	7.000,00	Belanja Langsung DPU th 1997; pinisium/Dari Dinas Kebersihan dan Pertamanan	
296	05020010015002131	5	1.3.5.05.001.001.001	Tanaman Keras	62	1997	Lokal	Penghijauan wilayah Kota	-	-	-	Hibah	1	3.000,00	Belanja Langsung DPU th 1997/Dari Dinas Kebersihan dan Pertamanan	
297	05020010015000290	5	1.3.5.05.001.001.001	Tanaman Keras	62	1997	Lokal	Penghijauan wilayah Kota	-	-	-	Hibah	1	7.000,00	Belanja Langsung DPU th 1997; pinisium/Dari Dinas Kebersihan dan Pertamanan	
298	05020010015002132	5	1.3.5.05.001.001.001	Tanaman Keras	63	1997	Lokal	Penghijauan wilayah Kota	-	-	-	Hibah	1	3.000,00	Belanja Langsung DPU th 1997/Dari Dinas Kebersihan dan Pertamanan	
299	05020010015000291	5	1.3.5.05.001.001.001	Tanaman Keras	63	1997	Lokal	Penghijauan wilayah Kota	-	-	-	Hibah	1	7.000,00	Belanja Langsung DPU th 1997; pinisium/Dari Dinas Kebersihan dan Pertamanan	
300	05020010015002133	5	1.3.5.05.001.001.001	Tanaman Keras	64	1997	Lokal	Penghijauan wilayah Kota	-	-	-	Hibah	1	3.000,00	Belanja Langsung DPU th 1997/Dari Dinas Kebersihan dan Pertamanan	
301	05020010015000292	5	1.3.5.05.001.001.001	Tanaman Keras	64	1997	Lokal	Penghijauan wilayah Kota	-	-	-	Hibah	1	7.000,00	Belanja Langsung DPU th 1997; pinisium/Dari Dinas Kebersihan dan Pertamanan	
302	05020010015002134	5	1.3.5.05.001.001.001	Tanaman Keras	65	1997	Lokal	Penghijauan wilayah Kota	-	-	-	Hibah	1	3.000,00	Belanja Langsung DPU th 1997/Dari Dinas Kebersihan dan Pertamanan	
303	05020010015000293	5	1.3.5.05.001.001.001	Tanaman Keras	65	1997	Lokal	Penghijauan wilayah Kota	-	-	-	Hibah	1	7.000,00	Belanja Langsung DPU th 1997; pinisium/Dari Dinas Kebersihan dan Pertamanan	
304	05020010015002135	5	1.3.5.05.001.001.001	Tanaman Keras	66	1997	Lokal	Penghijauan wilayah Kota	-	-	-	Hibah	1	3.000,00	Belanja Langsung DPU th 1997/Dari Dinas Kebersihan dan Pertamanan	
305	05020010015000294	5	1.3.5.05.001.001.001	Tanaman Keras	66	1997	Lokal	Penghijauan wilayah Kota	-	-	-	Hibah	1	7.000,00	Belanja Langsung DPU th 1997; pinisium/Dari Dinas Kebersihan dan Pertamanan	
306	05020010015002136	5	1.3.5.05.001.001.001	Tanaman Keras	67	1997	Lokal	Penghijauan wilayah Kota	-	-	-	Hibah	1	3.000,00	Belanja Langsung DPU th 1997/Dari Dinas Kebersihan dan Pertamanan	
307	05020010015000295	5	1.3.5.05.001.001.001	Tanaman Keras	67	1997	Lokal	Penghijauan wilayah Kota	-	-	-	Hibah	1	7.000,00	Belanja Langsung DPU th 1997; pinisium/Dari Dinas Kebersihan dan Pertamanan	
308	05020010015002137	5	1.3.5.05.001.001.001	Tanaman Keras	68	1997	Lokal	Penghijauan wilayah Kota	-	-	-	Hibah	1	3.000,00	Belanja Langsung DPU th 1997/Dari Dinas Kebersihan dan Pertamanan	
309	05020010015000296	5	1.3.5.05.001.001.001	Tanaman Keras	68	1997	Lokal	Penghijauan wilayah Kota	-	-	-	Hibah	1	7.000,00	Belanja Langsung DPU th 1997; pinisium/Dari Dinas Kebersihan dan Pertamanan	
310	05020010015002138	5	1.3.5.05.001.001.001	Tanaman Keras	69	1997	Lokal	Penghijauan wilayah Kota	-	-	-	Hibah	1	3.000,00	Belanja Langsung DPU th 1997/Dari Dinas Kebersihan dan Pertamanan	
311	05020010015000297	5	1.3.5.05.001.001.001	Tanaman Keras	69	1997	Lokal	Penghijauan wilayah Kota	-	-	-	Hibah	1	7.000,00	Belanja Langsung DPU th 1997; pinisium/Dari Dinas Kebersihan dan Pertamanan	
312	05020010015002139	5	1.3.5.05.001.001.001	Tanaman Keras	70	1997	Lokal	Penghijauan wilayah Kota	-	-	-	Hibah	1	3.000,00	Belanja Langsung DPU th 1997/Dari Dinas Kebersihan dan Pertamanan	
313	05020010015000298	5	1.3.5.05.001.001.001	Tanaman Keras	70	1997	Lokal	Penghijauan wilayah Kota	-	-	-	Hibah	1	7.000,00	Belanja Langsung DPU th 1997; pinisium/Dari Dinas Kebersihan dan Pertamanan	
314	05020010015002140	5	1.3.5.05.001.001.001	Tanaman Keras	71	1997	Lokal	Penghijauan wilayah Kota	-	-	-	Hibah	1	3.000,00	Belanja Langsung DPU th 1997/Dari Dinas Kebersihan dan Pertamanan	
315	05020010015000299	5	1.3.5.05.001.001.001	Tanaman Keras	71	1997	Lokal	Penghijauan wilayah Kota	-	-	-	Hibah	1	7.000,00	Belanja Langsung DPU th 1997; pinisium/Dari Dinas Kebersihan dan Pertamanan	

No	IDPemda	Barang				Tahun	Merk/Alamat	Type/Penggunaan	Dokumen Sertifikat/ Rangka/ Mesin	Bahan	Ukuran Barang/Konstruksi	Satuan	Asal-Usul	Jumlah		Keterangan
		KIB	Kode Barang	Nama Barang	Reg									Brg	Harga	
1	2	3	4	5	6	7	8	9	10	11	12	13	14	15	16	17
316	05020010015002141	5	1.3.5.05.001.001.001	Tanaman Keras	72	1997	Lokal	Penghijauan wilayah Kota	-	-	-	Hibah	1	3.000,00	Belanja Langsung DPU th 1997/Dari Dinas Kebersihan dan Pertamanan	
317	05020010015000300	5	1.3.5.05.001.001.001	Tanaman Keras	72	1997	Lokal	Penghijauan wilayah Kota	-	-	-	Hibah	1	7.000,00	Belanja Langsung DPU th 1997; pinisium/Dari Dinas Kebersihan dan Pertamanan	
318	05020010015002142	5	1.3.5.05.001.001.001	Tanaman Keras	73	1997	Lokal	Penghijauan wilayah Kota	-	-	-	Hibah	1	3.000,00	Belanja Langsung DPU th 1997/Dari Dinas Kebersihan dan Pertamanan	
319	05020010015000301	5	1.3.5.05.001.001.001	Tanaman Keras	73	1997	Lokal	Penghijauan wilayah Kota	-	-	-	Hibah	1	7.000,00	Belanja Langsung DPU th 1997; pinisium/Dari Dinas Kebersihan dan Pertamanan	
320	05020010015002143	5	1.3.5.05.001.001.001	Tanaman Keras	74	1997	Lokal	Penghijauan wilayah Kota	-	-	-	Hibah	1	3.000,00	Belanja Langsung DPU th 1997/Dari Dinas Kebersihan dan Pertamanan	
321	05020010015000302	5	1.3.5.05.001.001.001	Tanaman Keras	74	1997	Lokal	Penghijauan wilayah Kota	-	-	-	Hibah	1	7.000,00	Belanja Langsung DPU th 1997; pinisium/Dari Dinas Kebersihan dan Pertamanan	
322	05020010015002144	5	1.3.5.05.001.001.001	Tanaman Keras	75	1997	Lokal	Penghijauan wilayah Kota	-	-	-	Hibah	1	3.000,00	Belanja Langsung DPU th 1997/Dari Dinas Kebersihan dan Pertamanan	
323	05020010015000303	5	1.3.5.05.001.001.001	Tanaman Keras	75	1997	Lokal	Penghijauan wilayah Kota	-	-	-	Hibah	1	7.000,00	Belanja Langsung DPU th 1997; pinisium/Dari Dinas Kebersihan dan Pertamanan	
324	05020010015002145	5	1.3.5.05.001.001.001	Tanaman Keras	76	1997	Lokal	Penghijauan wilayah Kota	-	-	-	Hibah	1	3.000,00	Belanja Langsung DPU th 1997/Dari Dinas Kebersihan dan Pertamanan	
325	05020010015000304	5	1.3.5.05.001.001.001	Tanaman Keras	76	1997	Lokal	Penghijauan wilayah Kota	-	-	-	Hibah	1	7.000,00	Belanja Langsung DPU th 1997; pinisium/Dari Dinas Kebersihan dan Pertamanan	
326	05020010015002146	5	1.3.5.05.001.001.001	Tanaman Keras	77	1997	Lokal	Penghijauan wilayah Kota	-	-	-	Hibah	1	3.000,00	Belanja Langsung DPU th 1997/Dari Dinas Kebersihan dan Pertamanan	
327	05020010015000305	5	1.3.5.05.001.001.001	Tanaman Keras	77	1997	Lokal	Penghijauan wilayah Kota	-	-	-	Hibah	1	7.000,00	Belanja Langsung DPU th 1997; pinisium/Dari Dinas Kebersihan dan Pertamanan	
328	05020010015002147	5	1.3.5.05.001.001.001	Tanaman Keras	78	1997	Lokal	Penghijauan wilayah Kota	-	-	-	Hibah	1	3.000,00	Belanja Langsung DPU th 1997/Dari Dinas Kebersihan dan Pertamanan	
329	05020010015000306	5	1.3.5.05.001.001.001	Tanaman Keras	78	1997	Lokal	Penghijauan wilayah Kota	-	-	-	Hibah	1	7.000,00	Belanja Langsung DPU th 1997; pinisium/Dari Dinas Kebersihan dan Pertamanan	
330	05020010015002148	5	1.3.5.05.001.001.001	Tanaman Keras	79	1997	Lokal	Penghijauan wilayah Kota	-	-	-	Hibah	1	3.000,00	Belanja Langsung DPU th 1997/Dari Dinas Kebersihan dan Pertamanan	
331	05020010015000307	5	1.3.5.05.001.001.001	Tanaman Keras	79	1997	Lokal	Penghijauan wilayah Kota	-	-	-	Hibah	1	7.000,00	Belanja Langsung DPU th 1997; pinisium/Dari Dinas Kebersihan dan Pertamanan	
332	05020010015002149	5	1.3.5.05.001.001.001	Tanaman Keras	80	1997	Lokal	Penghijauan wilayah Kota	-	-	-	Hibah	1	3.000,00	Belanja Langsung DPU th 1997/Dari Dinas Kebersihan dan Pertamanan	
333	05020010015000308	5	1.3.5.05.001.001.001	Tanaman Keras	80	1997	Lokal	Penghijauan wilayah Kota	-	-	-	Hibah	1	7.000,00	Belanja Langsung DPU th 1997; pinisium/Dari Dinas Kebersihan dan Pertamanan	
334	05020010015002150	5	1.3.5.05.001.001.001	Tanaman Keras	81	1997	Lokal	Penghijauan wilayah Kota	-	-	-	Hibah	1	3.000,00	Belanja Langsung DPU th 1997/Dari Dinas Kebersihan dan Pertamanan	
335	05020010015000309	5	1.3.5.05.001.001.001	Tanaman Keras	81	1997	Lokal	Penghijauan wilayah Kota	-	-	-	Hibah	1	7.000,00	Belanja Langsung DPU th 1997; pinisium/Dari Dinas Kebersihan dan Pertamanan	
336	05020010015002151	5	1.3.5.05.001.001.001	Tanaman Keras	82	1997	Lokal	Penghijauan wilayah Kota	-	-	-	Hibah	1	3.000,00	Belanja Langsung DPU th 1997/Dari Dinas Kebersihan dan Pertamanan	
337	05020010015000310	5	1.3.5.05.001.001.001	Tanaman Keras	82	1997	Lokal	Penghijauan wilayah Kota	-	-	-	Hibah	1	7.000,00	Belanja Langsung DPU th 1997; pinisium/Dari Dinas Kebersihan dan Pertamanan	
338	05020010015002152	5	1.3.5.05.001.001.001	Tanaman Keras	83	1997	Lokal	Penghijauan wilayah Kota	-	-	-	Hibah	1	3.000,00	Belanja Langsung DPU th 1997/Dari Dinas Kebersihan dan Pertamanan	
339	05020010015000311	5	1.3.5.05.001.001.001	Tanaman Keras	83	1997	Lokal	Penghijauan wilayah Kota	-	-	-	Hibah	1	7.000,00	Belanja Langsung DPU th 1997; pinisium/Dari Dinas Kebersihan dan Pertamanan	

No	IDPemda	Barang				Tahun	Merk/Alamat	Type/Penggunaan	Dokumen Sertifikat/ Rangka/ Mesin	Bahan	Ukuran Barang/Konstruksi	Satuan	Asal-Usul	Jumlah		Keterangan
		KIB	Kode Barang	Nama Barang	Reg									Brg	Harga	
1	2	3	4	5	6	7	8	9	10	11	12	13	14	15	16	17
340	05020010015002153	5	1.3.5.05.001.001.001	Tanaman Keras	84	1997	Lokal	Penghijauan wilayah Kota	-	-	-	Hibah	1	3.000,00	Belanja Langsung DPU th 1997/Dari Dinas Kebersihan dan Pertamanan	
341	05020010015000312	5	1.3.5.05.001.001.001	Tanaman Keras	84	1997	Lokal	Penghijauan wilayah Kota	-	-	-	Hibah	1	7.000,00	Belanja Langsung DPU th 1997; pinisium/Dari Dinas Kebersihan dan Pertamanan	
342	05020010015002154	5	1.3.5.05.001.001.001	Tanaman Keras	85	1997	Lokal	Penghijauan wilayah Kota	-	-	-	Hibah	1	3.000,00	Belanja Langsung DPU th 1997/Dari Dinas Kebersihan dan Pertamanan	
343	05020010015000313	5	1.3.5.05.001.001.001	Tanaman Keras	85	1997	Lokal	Penghijauan wilayah Kota	-	-	-	Hibah	1	7.000,00	Belanja Langsung DPU th 1997; pinisium/Dari Dinas Kebersihan dan Pertamanan	
344	05020010015002155	5	1.3.5.05.001.001.001	Tanaman Keras	86	1997	Lokal	Penghijauan wilayah Kota	-	-	-	Hibah	1	3.000,00	Belanja Langsung DPU th 1997/Dari Dinas Kebersihan dan Pertamanan	
345	05020010015000314	5	1.3.5.05.001.001.001	Tanaman Keras	86	1997	Lokal	Penghijauan wilayah Kota	-	-	-	Hibah	1	7.000,00	Belanja Langsung DPU th 1997; pinisium/Dari Dinas Kebersihan dan Pertamanan	
346	05020010015002156	5	1.3.5.05.001.001.001	Tanaman Keras	87	1997	Lokal	Penghijauan wilayah Kota	-	-	-	Hibah	1	3.000,00	Belanja Langsung DPU th 1997/Dari Dinas Kebersihan dan Pertamanan	
347	05020010015000315	5	1.3.5.05.001.001.001	Tanaman Keras	87	1997	Lokal	Penghijauan wilayah Kota	-	-	-	Hibah	1	7.000,00	Belanja Langsung DPU th 1997; pinisium/Dari Dinas Kebersihan dan Pertamanan	
348	05020010015002157	5	1.3.5.05.001.001.001	Tanaman Keras	88	1997	Lokal	Penghijauan wilayah Kota	-	-	-	Hibah	1	3.000,00	Belanja Langsung DPU th 1997/Dari Dinas Kebersihan dan Pertamanan	
349	05020010015000316	5	1.3.5.05.001.001.001	Tanaman Keras	88	1997	Lokal	Penghijauan wilayah Kota	-	-	-	Hibah	1	7.000,00	Belanja Langsung DPU th 1997; pinisium/Dari Dinas Kebersihan dan Pertamanan	
350	05020010015002158	5	1.3.5.05.001.001.001	Tanaman Keras	89	1997	Lokal	Penghijauan wilayah Kota	-	-	-	Hibah	1	3.000,00	Belanja Langsung DPU th 1997/Dari Dinas Kebersihan dan Pertamanan	
351	05020010015000317	5	1.3.5.05.001.001.001	Tanaman Keras	89	1997	Lokal	Penghijauan wilayah Kota	-	-	-	Hibah	1	7.000,00	Belanja Langsung DPU th 1997; pinisium/Dari Dinas Kebersihan dan Pertamanan	
352	05020010015002159	5	1.3.5.05.001.001.001	Tanaman Keras	90	1997	Lokal	Penghijauan wilayah Kota	-	-	-	Hibah	1	3.000,00	Belanja Langsung DPU th 1997/Dari Dinas Kebersihan dan Pertamanan	
353	05020010015000318	5	1.3.5.05.001.001.001	Tanaman Keras	90	1997	Lokal	Penghijauan wilayah Kota	-	-	-	Hibah	1	7.000,00	Belanja Langsung DPU th 1997; pinisium/Dari Dinas Kebersihan dan Pertamanan	
354	05020010015002160	5	1.3.5.05.001.001.001	Tanaman Keras	91	1997	Lokal	Penghijauan wilayah Kota	-	-	-	Hibah	1	3.000,00	Belanja Langsung DPU th 1997/Dari Dinas Kebersihan dan Pertamanan	
355	05020010015000319	5	1.3.5.05.001.001.001	Tanaman Keras	91	1997	Lokal	Penghijauan wilayah Kota	-	-	-	Hibah	1	7.000,00	Belanja Langsung DPU th 1997; pinisium/Dari Dinas Kebersihan dan Pertamanan	
356	05020010015002161	5	1.3.5.05.001.001.001	Tanaman Keras	92	1997	Lokal	Penghijauan wilayah Kota	-	-	-	Hibah	1	3.000,00	Belanja Langsung DPU th 1997/Dari Dinas Kebersihan dan Pertamanan	
357	05020010015000320	5	1.3.5.05.001.001.001	Tanaman Keras	92	1997	Lokal	Penghijauan wilayah Kota	-	-	-	Hibah	1	7.000,00	Belanja Langsung DPU th 1997; pinisium/Dari Dinas Kebersihan dan Pertamanan	
358	05020010015002162	5	1.3.5.05.001.001.001	Tanaman Keras	93	1997	Lokal	Penghijauan wilayah Kota	-	-	-	Hibah	1	3.000,00	Belanja Langsung DPU th 1997/Dari Dinas Kebersihan dan Pertamanan	
359	05020010015000321	5	1.3.5.05.001.001.001	Tanaman Keras	93	1997	Lokal	Penghijauan wilayah Kota	-	-	-	Hibah	1	7.000,00	Belanja Langsung DPU th 1997; pinisium/Dari Dinas Kebersihan dan Pertamanan	
360	05020010015002163	5	1.3.5.05.001.001.001	Tanaman Keras	94	1997	Lokal	Penghijauan wilayah Kota	-	-	-	Hibah	1	3.000,00	Belanja Langsung DPU th 1997/Dari Dinas Kebersihan dan Pertamanan	
361	05020010015000322	5	1.3.5.05.001.001.001	Tanaman Keras	94	1997	Lokal	Penghijauan wilayah Kota	-	-	-	Hibah	1	7.000,00	Belanja Langsung DPU th 1997; pinisium/Dari Dinas Kebersihan dan Pertamanan	
362	05020010015002164	5	1.3.5.05.001.001.001	Tanaman Keras	95	1997	Lokal	Penghijauan wilayah Kota	-	-	-	Hibah	1	3.000,00	Belanja Langsung DPU th 1997/Dari Dinas Kebersihan dan Pertamanan	
363	05020010015000323	5	1.3.5.05.001.001.001	Tanaman Keras	95	1997	Lokal	Penghijauan wilayah Kota	-	-	-	Hibah	1	7.000,00	Belanja Langsung DPU th 1997; pinisium/Dari Dinas Kebersihan dan Pertamanan	

No	IDPemda	Barang				Tahun	Merk/Alamat	Type/Penggunaan	Dokumen Sertifikat/ Rangka/ Mesin	Bahan	Ukuran Barang/Konstruksi	Satuan	Asal-Usul	Jumlah		Keterangan
		KIB	Kode Barang	Nama Barang	Reg									Brg	Harga	
1	2	3	4	5	6	7	8	9	10	11	12	13	14	15	16	17
364	05020010015002165	5	1.3.5.05.001.001.001	Tanaman Keras	96	1997	Lokal	Penghijauan wilayah Kota	-	-	-	Hibah	1	3.000,00	Belanja Langsung DPU th 1997/Dari Dinas Kebersihan dan Pertamanan	
365	05020010015000324	5	1.3.5.05.001.001.001	Tanaman Keras	96	1997	Lokal	Penghijauan wilayah Kota	-	-	-	Hibah	1	7.000,00	Belanja Langsung DPU th 1997; pinisium/Dari Dinas Kebersihan dan Pertamanan	
366	05020010015002166	5	1.3.5.05.001.001.001	Tanaman Keras	97	1997	Lokal	Penghijauan wilayah Kota	-	-	-	Hibah	1	3.000,00	Belanja Langsung DPU th 1997/Dari Dinas Kebersihan dan Pertamanan	
367	05020010015000325	5	1.3.5.05.001.001.001	Tanaman Keras	97	1997	Lokal	Penghijauan wilayah Kota	-	-	-	Hibah	1	7.000,00	Belanja Langsung DPU th 1997; pinisium/Dari Dinas Kebersihan dan Pertamanan	
368	05020010015002167	5	1.3.5.05.001.001.001	Tanaman Keras	98	1997	Lokal	Penghijauan wilayah Kota	-	-	-	Hibah	1	3.000,00	Belanja Langsung DPU th 1997/Dari Dinas Kebersihan dan Pertamanan	
369	05020010015000326	5	1.3.5.05.001.001.001	Tanaman Keras	98	1997	Lokal	Penghijauan wilayah Kota	-	-	-	Hibah	1	7.000,00	Belanja Langsung DPU th 1997; pinisium/Dari Dinas Kebersihan dan Pertamanan	
370	05020010015002168	5	1.3.5.05.001.001.001	Tanaman Keras	99	1997	Lokal	Penghijauan wilayah Kota	-	-	-	Hibah	1	3.000,00	Belanja Langsung DPU th 1997/Dari Dinas Kebersihan dan Pertamanan	
371	05020010015000327	5	1.3.5.05.001.001.001	Tanaman Keras	99	1997	Lokal	Penghijauan wilayah Kota	-	-	-	Hibah	1	7.000,00	Belanja Langsung DPU th 1997; pinisium/Dari Dinas Kebersihan dan Pertamanan	
372	05020010015002169	5	1.3.5.05.001.001.001	Tanaman Keras	100	1997	Lokal	Penghijauan wilayah Kota	-	-	-	Hibah	1	3.000,00	Belanja Langsung DPU th 1997/Dari Dinas Kebersihan dan Pertamanan	
373	05020010015000328	5	1.3.5.05.001.001.001	Tanaman Keras	100	1997	Lokal	Penghijauan wilayah Kota	-	-	-	Hibah	1	7.000,00	Belanja Langsung DPU th 1997; pinisium/Dari Dinas Kebersihan dan Pertamanan	
374	05020010015002170	5	1.3.5.05.001.001.001	Tanaman Keras	101	1997	Lokal	Penghijauan wilayah Kota	-	-	-	Hibah	1	3.000,00	Belanja Langsung DPU th 1997/Dari Dinas Kebersihan dan Pertamanan	
375	05020010015000329	5	1.3.5.05.001.001.001	Tanaman Keras	101	1997	Lokal	Penghijauan wilayah Kota	-	-	-	Hibah	1	7.000,00	Belanja Langsung DPU th 1997; pinisium/Dari Dinas Kebersihan dan Pertamanan	
376	05020010015002171	5	1.3.5.05.001.001.001	Tanaman Keras	102	1997	Lokal	Penghijauan wilayah Kota	-	-	-	Hibah	1	3.000,00	Belanja Langsung DPU th 1997/Dari Dinas Kebersihan dan Pertamanan	
377	05020010015000330	5	1.3.5.05.001.001.001	Tanaman Keras	102	1997	Lokal	Penghijauan wilayah Kota	-	-	-	Hibah	1	7.000,00	Belanja Langsung DPU th 1997; pinisium/Dari Dinas Kebersihan dan Pertamanan	
378	05020010015002172	5	1.3.5.05.001.001.001	Tanaman Keras	103	1997	Lokal	Penghijauan wilayah Kota	-	-	-	Hibah	1	3.000,00	Belanja Langsung DPU th 1997/Dari Dinas Kebersihan dan Pertamanan	
379	05020010015000331	5	1.3.5.05.001.001.001	Tanaman Keras	103	1997	Lokal	Penghijauan wilayah Kota	-	-	-	Hibah	1	7.000,00	Belanja Langsung DPU th 1997; pinisium/Dari Dinas Kebersihan dan Pertamanan	
380	05020010015002173	5	1.3.5.05.001.001.001	Tanaman Keras	104	1997	Lokal	Penghijauan wilayah Kota	-	-	-	Hibah	1	3.000,00	Belanja Langsung DPU th 1997/Dari Dinas Kebersihan dan Pertamanan	
381	05020010015000332	5	1.3.5.05.001.001.001	Tanaman Keras	104	1997	Lokal	Penghijauan wilayah Kota	-	-	-	Hibah	1	7.000,00	Belanja Langsung DPU th 1997; pinisium/Dari Dinas Kebersihan dan Pertamanan	
382	05020010015002174	5	1.3.5.05.001.001.001	Tanaman Keras	105	1997	Lokal	Penghijauan wilayah Kota	-	-	-	Hibah	1	3.000,00	Belanja Langsung DPU th 1997/Dari Dinas Kebersihan dan Pertamanan	
383	05020010015000333	5	1.3.5.05.001.001.001	Tanaman Keras	105	1997	Lokal	Penghijauan wilayah Kota	-	-	-	Hibah	1	7.000,00	Belanja Langsung DPU th 1997; pinisium/Dari Dinas Kebersihan dan Pertamanan	
384	05020010015002175	5	1.3.5.05.001.001.001	Tanaman Keras	106	1997	Lokal	Penghijauan wilayah Kota	-	-	-	Hibah	1	3.000,00	Belanja Langsung DPU th 1997/Dari Dinas Kebersihan dan Pertamanan	
385	05020010015000334	5	1.3.5.05.001.001.001	Tanaman Keras	106	1997	Lokal	Penghijauan wilayah Kota	-	-	-	Hibah	1	7.000,00	Belanja Langsung DPU th 1997; pinisium/Dari Dinas Kebersihan dan Pertamanan	
386	05020010015002176	5	1.3.5.05.001.001.001	Tanaman Keras	107	1997	Lokal	Penghijauan wilayah Kota	-	-	-	Hibah	1	3.000,00	Belanja Langsung DPU th 1997/Dari Dinas Kebersihan dan Pertamanan	
387	05020010015000335	5	1.3.5.05.001.001.001	Tanaman Keras	107	1997	Lokal	Penghijauan wilayah Kota	-	-	-	Hibah	1	7.000,00	Belanja Langsung DPU th 1997; pinisium/Dari Dinas Kebersihan dan Pertamanan	

No	IDPenda	Barang				Tahun	Merk/Alamat	Type/Penggunaan	Dokumen Sertifikat/ Rangka/ Mesin	Bahan	Ukuran Barang/Konstruksi	Satuan	Asal-Usul	Jumlah		Keterangan
		KIB	Kode Barang	Nama Barang	Reg									Brg	Harga	
1	2	3	4	5	6	7	8	9	10	11	12	13	14	15	16	17
388	05020010015002177	5	1.3.5.05.001.001.001	Tanaman Keras	108	1997	Lokal	Penghijauan wilayah Kota	-	-	-	Hibah	1	3.000,00	Belanja Langsung DPU th 1997/Dari Dinas Kebersihan dan Pertamanan	
389	05020010015000336	5	1.3.5.05.001.001.001	Tanaman Keras	108	1997	Lokal	Penghijauan wilayah Kota	-	-	-	Hibah	1	7.000,00	Belanja Langsung DPU th 1997; pinisium/Dari Dinas Kebersihan dan Pertamanan	
390	05020010015002178	5	1.3.5.05.001.001.001	Tanaman Keras	109	1997	Lokal	Penghijauan wilayah Kota	-	-	-	Hibah	1	3.000,00	Belanja Langsung DPU th 1997/Dari Dinas Kebersihan dan Pertamanan	
391	05020010015000337	5	1.3.5.05.001.001.001	Tanaman Keras	109	1997	Lokal	Penghijauan wilayah Kota	-	-	-	Hibah	1	7.000,00	Belanja Langsung DPU th 1997; pinisium/Dari Dinas Kebersihan dan Pertamanan	
392	05020010015002179	5	1.3.5.05.001.001.001	Tanaman Keras	110	1997	Lokal	Penghijauan wilayah Kota	-	-	-	Hibah	1	3.000,00	Belanja Langsung DPU th 1997/Dari Dinas Kebersihan dan Pertamanan	
393	05020010015000338	5	1.3.5.05.001.001.001	Tanaman Keras	110	1997	Lokal	Penghijauan wilayah Kota	-	-	-	Hibah	1	7.000,00	Belanja Langsung DPU th 1997; pinisium/Dari Dinas Kebersihan dan Pertamanan	
394	05020010015002180	5	1.3.5.05.001.001.001	Tanaman Keras	111	1997	Lokal	Penghijauan wilayah Kota	-	-	-	Hibah	1	3.000,00	Belanja Langsung DPU th 1997/Dari Dinas Kebersihan dan Pertamanan	
395	05020010015000339	5	1.3.5.05.001.001.001	Tanaman Keras	111	1997	Lokal	Penghijauan wilayah Kota	-	-	-	Hibah	1	7.000,00	Belanja Langsung DPU th 1997; pinisium/Dari Dinas Kebersihan dan Pertamanan	
396	05020010015002181	5	1.3.5.05.001.001.001	Tanaman Keras	112	1997	Lokal	Penghijauan wilayah Kota	-	-	-	Hibah	1	3.000,00	Belanja Langsung DPU th 1997/Dari Dinas Kebersihan dan Pertamanan	
397	05020010015000340	5	1.3.5.05.001.001.001	Tanaman Keras	112	1997	Lokal	Penghijauan wilayah Kota	-	-	-	Hibah	1	7.000,00	Belanja Langsung DPU th 1997; pinisium/Dari Dinas Kebersihan dan Pertamanan	
398	05020010015002182	5	1.3.5.05.001.001.001	Tanaman Keras	113	1997	Lokal	Penghijauan wilayah Kota	-	-	-	Hibah	1	3.000,00	Belanja Langsung DPU th 1997/Dari Dinas Kebersihan dan Pertamanan	
399	05020010015000341	5	1.3.5.05.001.001.001	Tanaman Keras	113	1997	Lokal	Penghijauan wilayah Kota	-	-	-	Hibah	1	7.000,00	Belanja Langsung DPU th 1997; pinisium/Dari Dinas Kebersihan dan Pertamanan	
400	05020010015002183	5	1.3.5.05.001.001.001	Tanaman Keras	114	1997	Lokal	Penghijauan wilayah Kota	-	-	-	Hibah	1	3.000,00	Belanja Langsung DPU th 1997/Dari Dinas Kebersihan dan Pertamanan	
401	05020010015000342	5	1.3.5.05.001.001.001	Tanaman Keras	114	1997	Lokal	Penghijauan wilayah Kota	-	-	-	Hibah	1	7.000,00	Belanja Langsung DPU th 1997; pinisium/Dari Dinas Kebersihan dan Pertamanan	
402	05020010015002184	5	1.3.5.05.001.001.001	Tanaman Keras	115	1997	Lokal	Penghijauan wilayah Kota	-	-	-	Hibah	1	3.000,00	Belanja Langsung DPU th 1997/Dari Dinas Kebersihan dan Pertamanan	
403	05020010015000343	5	1.3.5.05.001.001.001	Tanaman Keras	115	1997	Lokal	Penghijauan wilayah Kota	-	-	-	Hibah	1	7.000,00	Belanja Langsung DPU th 1997; pinisium/Dari Dinas Kebersihan dan Pertamanan	
404	05020010015002185	5	1.3.5.05.001.001.001	Tanaman Keras	116	1997	Lokal	Penghijauan wilayah Kota	-	-	-	Hibah	1	3.000,00	Belanja Langsung DPU th 1997/Dari Dinas Kebersihan dan Pertamanan	
405	05020010015000344	5	1.3.5.05.001.001.001	Tanaman Keras	116	1997	Lokal	Penghijauan wilayah Kota	-	-	-	Hibah	1	7.000,00	Belanja Langsung DPU th 1997; pinisium/Dari Dinas Kebersihan dan Pertamanan	
406	05020010015002186	5	1.3.5.05.001.001.001	Tanaman Keras	117	1997	Lokal	Penghijauan wilayah Kota	-	-	-	Hibah	1	3.000,00	Belanja Langsung DPU th 1997/Dari Dinas Kebersihan dan Pertamanan	
407	05020010015000345	5	1.3.5.05.001.001.001	Tanaman Keras	117	1997	Lokal	Penghijauan wilayah Kota	-	-	-	Hibah	1	7.000,00	Belanja Langsung DPU th 1997; pinisium/Dari Dinas Kebersihan dan Pertamanan	
408	05020010015002187	5	1.3.5.05.001.001.001	Tanaman Keras	118	1997	Lokal	Penghijauan wilayah Kota	-	-	-	Hibah	1	3.000,00	Belanja Langsung DPU th 1997/Dari Dinas Kebersihan dan Pertamanan	
409	05020010015000346	5	1.3.5.05.001.001.001	Tanaman Keras	118	1997	Lokal	Penghijauan wilayah Kota	-	-	-	Hibah	1	7.000,00	Belanja Langsung DPU th 1997; pinisium/Dari Dinas Kebersihan dan Pertamanan	
410	05020010015002188	5	1.3.5.05.001.001.001	Tanaman Keras	119	1997	Lokal	Penghijauan wilayah Kota	-	-	-	Hibah	1	3.000,00	Belanja Langsung DPU th 1997/Dari Dinas Kebersihan dan Pertamanan	
411	05020010015000347	5	1.3.5.05.001.001.001	Tanaman Keras	119	1997	Lokal	Penghijauan wilayah Kota	-	-	-	Hibah	1	7.000,00	Belanja Langsung DPU th 1997; pinisium/Dari Dinas Kebersihan dan Pertamanan	

No	IDPemda	Barang				Tahun	Merk/Alamat	Type/Penggunaan	Dokumen Sertifikat/ Rangka/ Mesin	Bahan	Ukuran Barang/Konstruksi	Satuan	Asal-Usul	Jumlah		Keterangan
		KIB	Kode Barang	Nama Barang	Reg									Brg	Harga	
1	2	3	4	5	6	7	8	9	10	11	12	13	14	15	16	17
412	05020010015002189	5	1.3.5.05.001.001.001	Tanaman Keras	120	1997	Lokal	Penghijauan wilayah Kota	-	-	-	Hibah	1	3.000,00	Belanja Langsung DPU th 1997/Dari Dinas Kebersihan dan Pertamanan	
413	05020010015000348	5	1.3.5.05.001.001.001	Tanaman Keras	120	1997	Lokal	Penghijauan wilayah Kota	-	-	-	Hibah	1	7.000,00	Belanja Langsung DPU th 1997; pinisium/Dari Dinas Kebersihan dan Pertamanan	
414	05020010015002190	5	1.3.5.05.001.001.001	Tanaman Keras	121	1997	Lokal	Penghijauan wilayah Kota	-	-	-	Hibah	1	3.000,00	Belanja Langsung DPU th 1997/Dari Dinas Kebersihan dan Pertamanan	
415	05020010015000349	5	1.3.5.05.001.001.001	Tanaman Keras	121	1997	Lokal	Penghijauan wilayah Kota	-	-	-	Hibah	1	7.000,00	Belanja Langsung DPU th 1997; pinisium/Dari Dinas Kebersihan dan Pertamanan	
416	05020010015002191	5	1.3.5.05.001.001.001	Tanaman Keras	122	1997	Lokal	Penghijauan wilayah Kota	-	-	-	Hibah	1	3.000,00	Belanja Langsung DPU th 1997/Dari Dinas Kebersihan dan Pertamanan	
417	05020010015000350	5	1.3.5.05.001.001.001	Tanaman Keras	122	1997	Lokal	Penghijauan wilayah Kota	-	-	-	Hibah	1	7.000,00	Belanja Langsung DPU th 1997; pinisium/Dari Dinas Kebersihan dan Pertamanan	
418	05020010015002192	5	1.3.5.05.001.001.001	Tanaman Keras	123	1997	Lokal	Penghijauan wilayah Kota	-	-	-	Hibah	1	3.000,00	Belanja Langsung DPU th 1997/Dari Dinas Kebersihan dan Pertamanan	
419	05020010015000351	5	1.3.5.05.001.001.001	Tanaman Keras	123	1997	Lokal	Penghijauan wilayah Kota	-	-	-	Hibah	1	7.000,00	Belanja Langsung DPU th 1997; pinisium/Dari Dinas Kebersihan dan Pertamanan	
420	05020010015002193	5	1.3.5.05.001.001.001	Tanaman Keras	124	1997	Lokal	Penghijauan wilayah Kota	-	-	-	Hibah	1	3.000,00	Belanja Langsung DPU th 1997/Dari Dinas Kebersihan dan Pertamanan	
421	05020010015000352	5	1.3.5.05.001.001.001	Tanaman Keras	124	1997	Lokal	Penghijauan wilayah Kota	-	-	-	Hibah	1	7.000,00	Belanja Langsung DPU th 1997; pinisium/Dari Dinas Kebersihan dan Pertamanan	
422	05020010015002194	5	1.3.5.05.001.001.001	Tanaman Keras	125	1997	Lokal	Penghijauan wilayah Kota	-	-	-	Hibah	1	3.000,00	Belanja Langsung DPU th 1997/Dari Dinas Kebersihan dan Pertamanan	
423	05020010015000353	5	1.3.5.05.001.001.001	Tanaman Keras	125	1997	Lokal	Penghijauan wilayah Kota	-	-	-	Hibah	1	7.000,00	Belanja Langsung DPU th 1997; pinisium/Dari Dinas Kebersihan dan Pertamanan	
424	05020010015002195	5	1.3.5.05.001.001.001	Tanaman Keras	126	1997	Lokal	Penghijauan wilayah Kota	-	-	-	Hibah	1	3.000,00	Belanja Langsung DPU th 1997/Dari Dinas Kebersihan dan Pertamanan	
425	05020010015000354	5	1.3.5.05.001.001.001	Tanaman Keras	126	1997	Lokal	Penghijauan wilayah Kota	-	-	-	Hibah	1	7.000,00	Belanja Langsung DPU th 1997; pinisium/Dari Dinas Kebersihan dan Pertamanan	
426	05020010015002196	5	1.3.5.05.001.001.001	Tanaman Keras	127	1997	Lokal	Penghijauan wilayah Kota	-	-	-	Hibah	1	3.000,00	Belanja Langsung DPU th 1997/Dari Dinas Kebersihan dan Pertamanan	
427	05020010015000355	5	1.3.5.05.001.001.001	Tanaman Keras	127	1997	Lokal	Penghijauan wilayah Kota	-	-	-	Hibah	1	7.000,00	Belanja Langsung DPU th 1997; pinisium/Dari Dinas Kebersihan dan Pertamanan	
428	05020010015002197	5	1.3.5.05.001.001.001	Tanaman Keras	128	1997	Lokal	Penghijauan wilayah Kota	-	-	-	Hibah	1	3.000,00	Belanja Langsung DPU th 1997/Dari Dinas Kebersihan dan Pertamanan	
429	05020010015000356	5	1.3.5.05.001.001.001	Tanaman Keras	128	1997	Lokal	Penghijauan wilayah Kota	-	-	-	Hibah	1	7.000,00	Belanja Langsung DPU th 1997; pinisium/Dari Dinas Kebersihan dan Pertamanan	
430	05020010015002198	5	1.3.5.05.001.001.001	Tanaman Keras	129	1997	Lokal	Penghijauan wilayah Kota	-	-	-	Hibah	1	3.000,00	Belanja Langsung DPU th 1997/Dari Dinas Kebersihan dan Pertamanan	
431	05020010015000357	5	1.3.5.05.001.001.001	Tanaman Keras	129	1997	Lokal	Penghijauan wilayah Kota	-	-	-	Hibah	1	7.000,00	Belanja Langsung DPU th 1997; pinisium/Dari Dinas Kebersihan dan Pertamanan	
432	05020010015002199	5	1.3.5.05.001.001.001	Tanaman Keras	130	1997	Lokal	Penghijauan wilayah Kota	-	-	-	Hibah	1	3.000,00	Belanja Langsung DPU th 1997/Dari Dinas Kebersihan dan Pertamanan	
433	05020010015000358	5	1.3.5.05.001.001.001	Tanaman Keras	130	1997	Lokal	Penghijauan wilayah Kota	-	-	-	Hibah	1	7.000,00	Belanja Langsung DPU th 1997; pinisium/Dari Dinas Kebersihan dan Pertamanan	
434	05020010015002200	5	1.3.5.05.001.001.001	Tanaman Keras	131	1997	Lokal	Penghijauan wilayah Kota	-	-	-	Hibah	1	3.000,00	Belanja Langsung DPU th 1997/Dari Dinas Kebersihan dan Pertamanan	
435	05020010015000359	5	1.3.5.05.001.001.001	Tanaman Keras	131	1997	Lokal	Penghijauan wilayah Kota	-	-	-	Hibah	1	7.000,00	Belanja Langsung DPU th 1997; pinisium/Dari Dinas Kebersihan dan Pertamanan	

No	IDPemda	Barang				Tahun	Merk/Alamat	Type/Penggunaan	Dokumen Sertifikat/ Rangka/ Mesin	Bahan	Ukuran Barang/Konstruksi	Satuan	Asal-Usul	Jumlah		Keterangan
		KIB	Kode Barang	Nama Barang	Reg									Brg	Harga	
1	2	3	4	5	6	7	8	9	10	11	12	13	14	15	16	17
436	05020010015002201	5	1.3.5.05.001.001.001	Tanaman Keras	132	1997	Lokal	Penghijauan wilayah Kota	-	-	-	Hibah	1	3.000,00	Belanja Langsung DPU th 1997/Dari Dinas Kebersihan dan Pertamanan	
437	05020010015000360	5	1.3.5.05.001.001.001	Tanaman Keras	132	1997	Lokal	Penghijauan wilayah Kota	-	-	-	Hibah	1	7.000,00	Belanja Langsung DPU th 1997; pinisium/Dari Dinas Kebersihan dan Pertamanan	
438	05020010015002202	5	1.3.5.05.001.001.001	Tanaman Keras	133	1997	Lokal	Penghijauan wilayah Kota	-	-	-	Hibah	1	3.000,00	Belanja Langsung DPU th 1997/Dari Dinas Kebersihan dan Pertamanan	
439	05020010015000361	5	1.3.5.05.001.001.001	Tanaman Keras	133	1997	Lokal	Penghijauan wilayah Kota	-	-	-	Hibah	1	7.000,00	Belanja Langsung DPU th 1997; pinisium/Dari Dinas Kebersihan dan Pertamanan	
440	05020010015002203	5	1.3.5.05.001.001.001	Tanaman Keras	134	1997	Lokal	Penghijauan wilayah Kota	-	-	-	Hibah	1	3.000,00	Belanja Langsung DPU th 1997/Dari Dinas Kebersihan dan Pertamanan	
441	05020010015000362	5	1.3.5.05.001.001.001	Tanaman Keras	134	1997	Lokal	Penghijauan wilayah Kota	-	-	-	Hibah	1	7.000,00	Belanja Langsung DPU th 1997; pinisium/Dari Dinas Kebersihan dan Pertamanan	
442	05020010015002204	5	1.3.5.05.001.001.001	Tanaman Keras	135	1997	Lokal	Penghijauan wilayah Kota	-	-	-	Hibah	1	3.000,00	Belanja Langsung DPU th 1997/Dari Dinas Kebersihan dan Pertamanan	
443	05020010015000363	5	1.3.5.05.001.001.001	Tanaman Keras	135	1997	Lokal	Penghijauan wilayah Kota	-	-	-	Hibah	1	7.000,00	Belanja Langsung DPU th 1997; pinisium/Dari Dinas Kebersihan dan Pertamanan	
444	05020010015002205	5	1.3.5.05.001.001.001	Tanaman Keras	136	1997	Lokal	Penghijauan wilayah Kota	-	-	-	Hibah	1	3.000,00	Belanja Langsung DPU th 1997/Dari Dinas Kebersihan dan Pertamanan	
445	05020010015002206	5	1.3.5.05.001.001.001	Tanaman Keras	137	1997	Lokal	Penghijauan wilayah Kota	-	-	-	Hibah	1	3.000,00	Belanja Langsung DPU th 1997/Dari Dinas Kebersihan dan Pertamanan	
446	05020010015002207	5	1.3.5.05.001.001.001	Tanaman Keras	138	1997	Lokal	Penghijauan wilayah Kota	-	-	-	Hibah	1	3.000,00	Belanja Langsung DPU th 1997/Dari Dinas Kebersihan dan Pertamanan	
447	05020010015002208	5	1.3.5.05.001.001.001	Tanaman Keras	139	1997	Lokal	Penghijauan wilayah Kota	-	-	-	Hibah	1	3.000,00	Belanja Langsung DPU th 1997/Dari Dinas Kebersihan dan Pertamanan	
448	05020010015002209	5	1.3.5.05.001.001.001	Tanaman Keras	140	1997	Lokal	Penghijauan wilayah Kota	-	-	-	Hibah	1	3.000,00	Belanja Langsung DPU th 1997/Dari Dinas Kebersihan dan Pertamanan	
449	05020010015002210	5	1.3.5.05.001.001.001	Tanaman Keras	141	1997	Lokal	Penghijauan wilayah Kota	-	-	-	Hibah	1	3.000,00	Belanja Langsung DPU th 1997/Dari Dinas Kebersihan dan Pertamanan	
450	05020010015002211	5	1.3.5.05.001.001.001	Tanaman Keras	142	1997	Lokal	Penghijauan wilayah Kota	-	-	-	Hibah	1	3.000,00	Belanja Langsung DPU th 1997/Dari Dinas Kebersihan dan Pertamanan	
451	05020010015002212	5	1.3.5.05.001.001.001	Tanaman Keras	143	1997	Lokal	Penghijauan wilayah Kota	-	-	-	Hibah	1	3.000,00	Belanja Langsung DPU th 1997/Dari Dinas Kebersihan dan Pertamanan	
452	05020010015002213	5	1.3.5.05.001.001.001	Tanaman Keras	144	1997	Lokal	Penghijauan wilayah Kota	-	-	-	Hibah	1	3.000,00	Belanja Langsung DPU th 1997/Dari Dinas Kebersihan dan Pertamanan	
453	05020010015002214	5	1.3.5.05.001.001.001	Tanaman Keras	145	1997	Lokal	Penghijauan wilayah Kota	-	-	-	Hibah	1	3.000,00	Belanja Langsung DPU th 1997/Dari Dinas Kebersihan dan Pertamanan	
454	05020010015002215	5	1.3.5.05.001.001.001	Tanaman Keras	146	1997	Lokal	Penghijauan wilayah Kota	-	-	-	Hibah	1	3.000,00	Belanja Langsung DPU th 1997/Dari Dinas Kebersihan dan Pertamanan	
455	05020010015002216	5	1.3.5.05.001.001.001	Tanaman Keras	147	1997	Lokal	Penghijauan wilayah Kota	-	-	-	Hibah	1	3.000,00	Belanja Langsung DPU th 1997/Dari Dinas Kebersihan dan Pertamanan	
456	05020010015002217	5	1.3.5.05.001.001.001	Tanaman Keras	148	1997	Lokal	Penghijauan wilayah Kota	-	-	-	Hibah	1	3.000,00	Belanja Langsung DPU th 1997/Dari Dinas Kebersihan dan Pertamanan	
457	05020010015002218	5	1.3.5.05.001.001.001	Tanaman Keras	149	1997	Lokal	Penghijauan wilayah Kota	-	-	-	Hibah	1	3.000,00	Belanja Langsung DPU th 1997/Dari Dinas Kebersihan dan Pertamanan	
458	05020010015002219	5	1.3.5.05.001.001.001	Tanaman Keras	150	1997	Lokal	Penghijauan wilayah Kota	-	-	-	Hibah	1	3.000,00	Belanja Langsung DPU th 1997/Dari Dinas Kebersihan dan Pertamanan	
459	05020010015002220	5	1.3.5.05.001.001.001	Tanaman Keras	151	1997	Lokal	Penghijauan wilayah Kota	-	-	-	Hibah	1	3.000,00	Belanja Langsung DPU th 1997/Dari Dinas Kebersihan dan Pertamanan	

No	IDPemda	Barang				Tahun	Merk/Alamat	Type/Penggunaan	Dokumen Sertifikat/ Rangka/ Mesin	Bahan	Ukuran Barang/Konstruksi	Satuan	Asal-Usul	Jumlah		Keterangan
		KIB	Kode Barang	Nama Barang	Reg									Brg	Harga	
1	2	3	4	5	6	7	8	9	10	11	12	13	14	15	16	17
460	05020010015002221	5	1.3.5.05.001.001.001	Tanaman Keras	152	1997	Lokal	Penghijauan wilayah Kota	-	-	-	Hibah	1	3.000,00	Belanja Langsung DPU th 1997/Dari Dinas Kebersihan dan Pertamanan	
461	05020010015002222	5	1.3.5.05.001.001.001	Tanaman Keras	153	1997	Lokal	Penghijauan wilayah Kota	-	-	-	Hibah	1	3.000,00	Belanja Langsung DPU th 1997/Dari Dinas Kebersihan dan Pertamanan	
462	05020010015002223	5	1.3.5.05.001.001.001	Tanaman Keras	154	1997	Lokal	Penghijauan wilayah Kota	-	-	-	Hibah	1	3.000,00	Belanja Langsung DPU th 1997/Dari Dinas Kebersihan dan Pertamanan	
463	05020010015002224	5	1.3.5.05.001.001.001	Tanaman Keras	155	1997	Lokal	Penghijauan wilayah Kota	-	-	-	Hibah	1	3.000,00	Belanja Langsung DPU th 1997/Dari Dinas Kebersihan dan Pertamanan	
464	05020010015002225	5	1.3.5.05.001.001.001	Tanaman Keras	156	1997	Lokal	Penghijauan wilayah Kota	-	-	-	Hibah	1	3.000,00	Belanja Langsung DPU th 1997/Dari Dinas Kebersihan dan Pertamanan	
465	05020010015002226	5	1.3.5.05.001.001.001	Tanaman Keras	157	1997	Lokal	Penghijauan wilayah Kota	-	-	-	Hibah	1	3.000,00	Belanja Langsung DPU th 1997/Dari Dinas Kebersihan dan Pertamanan	
466	05020010015002227	5	1.3.5.05.001.001.001	Tanaman Keras	158	1997	Lokal	Penghijauan wilayah Kota	-	-	-	Hibah	1	3.000,00	Belanja Langsung DPU th 1997/Dari Dinas Kebersihan dan Pertamanan	
467	05020010015002228	5	1.3.5.05.001.001.001	Tanaman Keras	159	1997	Lokal	Penghijauan wilayah Kota	-	-	-	Hibah	1	3.000,00	Belanja Langsung DPU th 1997/Dari Dinas Kebersihan dan Pertamanan	
468	05020010015002229	5	1.3.5.05.001.001.001	Tanaman Keras	160	1997	Lokal	Penghijauan wilayah Kota	-	-	-	Hibah	1	3.000,00	Belanja Langsung DPU th 1997/Dari Dinas Kebersihan dan Pertamanan	
469	05020010015002230	5	1.3.5.05.001.001.001	Tanaman Keras	161	1997	Lokal	Penghijauan wilayah Kota	-	-	-	Hibah	1	3.000,00	Belanja Langsung DPU th 1997/Dari Dinas Kebersihan dan Pertamanan	
470	05020010015002231	5	1.3.5.05.001.001.001	Tanaman Keras	162	1997	Lokal	Penghijauan wilayah Kota	-	-	-	Hibah	1	3.000,00	Belanja Langsung DPU th 1997/Dari Dinas Kebersihan dan Pertamanan	
471	05020010015002232	5	1.3.5.05.001.001.001	Tanaman Keras	163	1997	Lokal	Penghijauan wilayah Kota	-	-	-	Hibah	1	3.000,00	Belanja Langsung DPU th 1997/Dari Dinas Kebersihan dan Pertamanan	
472	05020010015002233	5	1.3.5.05.001.001.001	Tanaman Keras	164	1997	Lokal	Penghijauan wilayah Kota	-	-	-	Hibah	1	3.000,00	Belanja Langsung DPU th 1997/Dari Dinas Kebersihan dan Pertamanan	
473	05020010015002234	5	1.3.5.05.001.001.001	Tanaman Keras	165	1997	Lokal	Penghijauan wilayah Kota	-	-	-	Hibah	1	3.000,00	Belanja Langsung DPU th 1997/Dari Dinas Kebersihan dan Pertamanan	
474	05020010015002235	5	1.3.5.05.001.001.001	Tanaman Keras	166	1997	Lokal	Penghijauan wilayah Kota	-	-	-	Hibah	1	3.000,00	Belanja Langsung DPU th 1997/Dari Dinas Kebersihan dan Pertamanan	
475	05020010015002236	5	1.3.5.05.001.001.001	Tanaman Keras	167	1997	Lokal	Penghijauan wilayah Kota	-	-	-	Hibah	1	3.000,00	Belanja Langsung DPU th 1997/Dari Dinas Kebersihan dan Pertamanan	
476	05020010015002237	5	1.3.5.05.001.001.001	Tanaman Keras	168	1997	Lokal	Penghijauan wilayah Kota	-	-	-	Hibah	1	3.000,00	Belanja Langsung DPU th 1997/Dari Dinas Kebersihan dan Pertamanan	
477	05020010015002238	5	1.3.5.05.001.001.001	Tanaman Keras	169	1997	Lokal	Penghijauan wilayah Kota	-	-	-	Hibah	1	3.000,00	Belanja Langsung DPU th 1997/Dari Dinas Kebersihan dan Pertamanan	
478	05020010015002239	5	1.3.5.05.001.001.001	Tanaman Keras	170	1997	Lokal	Penghijauan wilayah Kota	-	-	-	Hibah	1	3.000,00	Belanja Langsung DPU th 1997/Dari Dinas Kebersihan dan Pertamanan	
479	05020010015002240	5	1.3.5.05.001.001.001	Tanaman Keras	171	1997	Lokal	Penghijauan wilayah Kota	-	-	-	Hibah	1	3.000,00	Belanja Langsung DPU th 1997/Dari Dinas Kebersihan dan Pertamanan	
480	05020010015002241	5	1.3.5.05.001.001.001	Tanaman Keras	172	1997	Lokal	Penghijauan wilayah Kota	-	-	-	Hibah	1	3.000,00	Belanja Langsung DPU th 1997/Dari Dinas Kebersihan dan Pertamanan	
481	05020010015002242	5	1.3.5.05.001.001.001	Tanaman Keras	173	1997	Lokal	Penghijauan wilayah Kota	-	-	-	Hibah	1	3.000,00	Belanja Langsung DPU th 1997/Dari Dinas Kebersihan dan Pertamanan	
482	05020010015002243	5	1.3.5.05.001.001.001	Tanaman Keras	174	1997	Lokal	Penghijauan wilayah Kota	-	-	-	Hibah	1	3.000,00	Belanja Langsung DPU th 1997/Dari Dinas Kebersihan dan Pertamanan	
483	05020010015002244	5	1.3.5.05.001.001.001	Tanaman Keras	175	1997	Lokal	Penghijauan wilayah Kota	-	-	-	Hibah	1	3.000,00	Belanja Langsung DPU th 1997/Dari Dinas Kebersihan dan Pertamanan	

No	IDPemda	Barang				Tahun	Merk/Alamat	Type/Penggunaan	Dokumen Sertifikat/ Rangka/ Mesin	Bahan	Ukuran Barang/Konstruksi	Satuan	Asal-Usul	Jumlah		Keterangan
		KIB	Kode Barang	Nama Barang	Reg									Brg	Harga	
1	2	3	4	5	6	7	8	9	10	11	12	13	14	15	16	17
484	05020010015002245	5	1.3.5.05.001.001.001	Tanaman Keras	176	1997	Lokal	Penghijauan wilayah Kota	-	-	-	Hibah	1	3.000,00	3.000,00	Belanja Langsung DPU th 1997/Dari Dinas Kebersihan dan Pertamanan
485	05020010015002246	5	1.3.5.05.001.001.001	Tanaman Keras	177	1997	Lokal	Penghijauan wilayah Kota	-	-	-	Hibah	1	3.000,00	3.000,00	Belanja Langsung DPU th 1997/Dari Dinas Kebersihan dan Pertamanan
486	05020010015002247	5	1.3.5.05.001.001.001	Tanaman Keras	178	1997	Lokal	Penghijauan wilayah Kota	-	-	-	Hibah	1	3.000,00	3.000,00	Belanja Langsung DPU th 1997/Dari Dinas Kebersihan dan Pertamanan
487	05020010015002248	5	1.3.5.05.001.001.001	Tanaman Keras	179	1997	Lokal	Penghijauan wilayah Kota	-	-	-	Hibah	1	3.000,00	3.000,00	Belanja Langsung DPU th 1997/Dari Dinas Kebersihan dan Pertamanan
488	05020010015002249	5	1.3.5.05.001.001.001	Tanaman Keras	180	1997	Lokal	Penghijauan wilayah Kota	-	-	-	Hibah	1	3.000,00	3.000,00	Belanja Langsung DPU th 1997/Dari Dinas Kebersihan dan Pertamanan
489	05020010015002250	5	1.3.5.05.001.001.001	Tanaman Keras	181	1997	Lokal	Penghijauan wilayah Kota	-	-	-	Hibah	1	3.000,00	3.000,00	Belanja Langsung DPU th 1997/Dari Dinas Kebersihan dan Pertamanan
490	05020010015002251	5	1.3.5.05.001.001.001	Tanaman Keras	182	1997	Lokal	Penghijauan wilayah Kota	-	-	-	Hibah	1	3.000,00	3.000,00	Belanja Langsung DPU th 1997/Dari Dinas Kebersihan dan Pertamanan
491	05020010015002252	5	1.3.5.05.001.001.001	Tanaman Keras	183	1997	Lokal	Penghijauan wilayah Kota	-	-	-	Hibah	1	3.000,00	3.000,00	Belanja Langsung DPU th 1997/Dari Dinas Kebersihan dan Pertamanan
492	05020010015002253	5	1.3.5.05.001.001.001	Tanaman Keras	184	1997	Lokal	Penghijauan wilayah Kota	-	-	-	Hibah	1	3.000,00	3.000,00	Belanja Langsung DPU th 1997/Dari Dinas Kebersihan dan Pertamanan
493	05020010015002254	5	1.3.5.05.001.001.001	Tanaman Keras	185	1997	Lokal	Penghijauan wilayah Kota	-	-	-	Hibah	1	3.000,00	3.000,00	Belanja Langsung DPU th 1997/Dari Dinas Kebersihan dan Pertamanan
494	05020010015002255	5	1.3.5.05.001.001.001	Tanaman Keras	186	1997	Lokal	Penghijauan wilayah Kota	-	-	-	Hibah	1	3.000,00	3.000,00	Belanja Langsung DPU th 1997/Dari Dinas Kebersihan dan Pertamanan
495	05020010015002256	5	1.3.5.05.001.001.001	Tanaman Keras	187	1997	Lokal	Penghijauan wilayah Kota	-	-	-	Hibah	1	3.000,00	3.000,00	Belanja Langsung DPU th 1997/Dari Dinas Kebersihan dan Pertamanan
496	05020010015002257	5	1.3.5.05.001.001.001	Tanaman Keras	188	1997	Lokal	Penghijauan wilayah Kota	-	-	-	Hibah	1	3.000,00	3.000,00	Belanja Langsung DPU th 1997/Dari Dinas Kebersihan dan Pertamanan
497	05020010015002258	5	1.3.5.05.001.001.001	Tanaman Keras	189	1997	Lokal	Penghijauan wilayah Kota	-	-	-	Hibah	1	3.000,00	3.000,00	Belanja Langsung DPU th 1997/Dari Dinas Kebersihan dan Pertamanan
498	05020010015002259	5	1.3.5.05.001.001.001	Tanaman Keras	190	1997	Lokal	Penghijauan wilayah Kota	-	-	-	Hibah	1	3.000,00	3.000,00	Belanja Langsung DPU th 1997/Dari Dinas Kebersihan dan Pertamanan
499	05020010015002260	5	1.3.5.05.001.001.001	Tanaman Keras	191	1997	Lokal	Penghijauan wilayah Kota	-	-	-	Hibah	1	3.000,00	3.000,00	Belanja Langsung DPU th 1997/Dari Dinas Kebersihan dan Pertamanan
500	05020010015002261	5	1.3.5.05.001.001.001	Tanaman Keras	192	1997	Lokal	Penghijauan wilayah Kota	-	-	-	Hibah	1	3.000,00	3.000,00	Belanja Langsung DPU th 1997/Dari Dinas Kebersihan dan Pertamanan
501	05020010015002262	5	1.3.5.05.001.001.001	Tanaman Keras	193	1997	Lokal	Penghijauan wilayah Kota	-	-	-	Hibah	1	3.000,00	3.000,00	Belanja Langsung DPU th 1997/Dari Dinas Kebersihan dan Pertamanan
502	05020010015002263	5	1.3.5.05.001.001.001	Tanaman Keras	194	1997	Lokal	Penghijauan wilayah Kota	-	-	-	Hibah	1	3.000,00	3.000,00	Belanja Langsung DPU th 1997/Dari Dinas Kebersihan dan Pertamanan
503	05020010015002264	5	1.3.5.05.001.001.001	Tanaman Keras	195	1997	Lokal	Penghijauan wilayah Kota	-	-	-	Hibah	1	3.000,00	3.000,00	Belanja Langsung DPU th 1997/Dari Dinas Kebersihan dan Pertamanan
504	05020010015002265	5	1.3.5.05.001.001.001	Tanaman Keras	196	1997	Lokal	Penghijauan wilayah Kota	-	-	-	Hibah	1	3.000,00	3.000,00	Belanja Langsung DPU th 1997/Dari Dinas Kebersihan dan Pertamanan
505	05020010015002266	5	1.3.5.05.001.001.001	Tanaman Keras	197	1997	Lokal	Penghijauan wilayah Kota	-	-	-	Hibah	1	3.000,00	3.000,00	Belanja Langsung DPU th 1997/Dari Dinas Kebersihan dan Pertamanan
506	05020010015002267	5	1.3.5.05.001.001.001	Tanaman Keras	198	1997	Lokal	Penghijauan wilayah Kota	-	-	-	Hibah	1	3.000,00	3.000,00	Belanja Langsung DPU th 1997/Dari Dinas Kebersihan dan Pertamanan
507	05020010015002268	5	1.3.5.05.001.001.001	Tanaman Keras	199	1997	Lokal	Penghijauan wilayah Kota	-	-	-	Hibah	1	3.000,00	3.000,00	Belanja Langsung DPU th 1997/Dari Dinas Kebersihan dan Pertamanan

No	IDPemda	Barang				Tahun	Merk/Alamat	Type/Penggunaan	Dokumen Sertifikat/ Rangka/ Mesin	Bahan	Ukuran Barang/Konstruksi	Satuan	Asal-Usul	Jumlah		Keterangan
		KIB	Kode Barang	Nama Barang	Reg									Brg	Harga	
1	2	3	4	5	6	7	8	9	10	11	12	13	14	15	16	17
508	05020010015002269	5	1.3.5.05.001.001.001	Tanaman Keras	200	1997	Lokal	Penghijauan wilayah Kota	-	-	-	Hibah	1	3.000,00	Belanja Langsung DPU th 1997/Dari Dinas Kebersihan dan Pertamanan	
509	05020010015002270	5	1.3.5.05.001.001.001	Tanaman Keras	201	1997	Lokal	Penghijauan wilayah Kota	-	-	-	Hibah	1	3.000,00	Belanja Langsung DPU th 1997/Dari Dinas Kebersihan dan Pertamanan	
510	05020010015002271	5	1.3.5.05.001.001.001	Tanaman Keras	202	1997	Lokal	Penghijauan wilayah Kota	-	-	-	Hibah	1	3.000,00	Belanja Langsung DPU th 1997/Dari Dinas Kebersihan dan Pertamanan	
511	05020010015002272	5	1.3.5.05.001.001.001	Tanaman Keras	203	1997	Lokal	Penghijauan wilayah Kota	-	-	-	Hibah	1	3.000,00	Belanja Langsung DPU th 1997/Dari Dinas Kebersihan dan Pertamanan	
512	05020010015002273	5	1.3.5.05.001.001.001	Tanaman Keras	204	1997	Lokal	Penghijauan wilayah Kota	-	-	-	Hibah	1	3.000,00	Belanja Langsung DPU th 1997/Dari Dinas Kebersihan dan Pertamanan	
513	05020010015002274	5	1.3.5.05.001.001.001	Tanaman Keras	205	1997	Lokal	Penghijauan wilayah Kota	-	-	-	Hibah	1	3.000,00	Belanja Langsung DPU th 1997/Dari Dinas Kebersihan dan Pertamanan	
514	05020010015002275	5	1.3.5.05.001.001.001	Tanaman Keras	206	1997	Lokal	Penghijauan wilayah Kota	-	-	-	Hibah	1	3.000,00	Belanja Langsung DPU th 1997/Dari Dinas Kebersihan dan Pertamanan	
515	05020010015002276	5	1.3.5.05.001.001.001	Tanaman Keras	207	1997	Lokal	Penghijauan wilayah Kota	-	-	-	Hibah	1	3.000,00	Belanja Langsung DPU th 1997/Dari Dinas Kebersihan dan Pertamanan	
516	05020010015002277	5	1.3.5.05.001.001.001	Tanaman Keras	208	1997	Lokal	Penghijauan wilayah Kota	-	-	-	Hibah	1	3.000,00	Belanja Langsung DPU th 1997/Dari Dinas Kebersihan dan Pertamanan	
517	05020010015002278	5	1.3.5.05.001.001.001	Tanaman Keras	209	1997	Lokal	Penghijauan wilayah Kota	-	-	-	Hibah	1	3.000,00	Belanja Langsung DPU th 1997/Dari Dinas Kebersihan dan Pertamanan	
518	05020010015002279	5	1.3.5.05.001.001.001	Tanaman Keras	210	1997	Lokal	Penghijauan wilayah Kota	-	-	-	Hibah	1	3.000,00	Belanja Langsung DPU th 1997/Dari Dinas Kebersihan dan Pertamanan	
519	05020010015002280	5	1.3.5.05.001.001.001	Tanaman Keras	211	1997	Lokal	Penghijauan wilayah Kota	-	-	-	Hibah	1	3.000,00	Belanja Langsung DPU th 1997/Dari Dinas Kebersihan dan Pertamanan	
520	05020010015002281	5	1.3.5.05.001.001.001	Tanaman Keras	212	1997	Lokal	Penghijauan wilayah Kota	-	-	-	Hibah	1	3.000,00	Belanja Langsung DPU th 1997/Dari Dinas Kebersihan dan Pertamanan	
521	05020010015002282	5	1.3.5.05.001.001.001	Tanaman Keras	213	1997	Lokal	Penghijauan wilayah Kota	-	-	-	Hibah	1	3.000,00	Belanja Langsung DPU th 1997/Dari Dinas Kebersihan dan Pertamanan	
522	05020010015002283	5	1.3.5.05.001.001.001	Tanaman Keras	214	1997	Lokal	Penghijauan wilayah Kota	-	-	-	Hibah	1	3.000,00	Belanja Langsung DPU th 1997/Dari Dinas Kebersihan dan Pertamanan	
523	05020010015002284	5	1.3.5.05.001.001.001	Tanaman Keras	215	1997	Lokal	Penghijauan wilayah Kota	-	-	-	Hibah	1	3.000,00	Belanja Langsung DPU th 1997/Dari Dinas Kebersihan dan Pertamanan	
524	05020010015002285	5	1.3.5.05.001.001.001	Tanaman Keras	216	1997	Lokal	Penghijauan wilayah Kota	-	-	-	Hibah	1	3.000,00	Belanja Langsung DPU th 1997/Dari Dinas Kebersihan dan Pertamanan	
525	05020010015002286	5	1.3.5.05.001.001.001	Tanaman Keras	217	1997	Lokal	Penghijauan wilayah Kota	-	-	-	Hibah	1	3.000,00	Belanja Langsung DPU th 1997/Dari Dinas Kebersihan dan Pertamanan	
526	05020010015002287	5	1.3.5.05.001.001.001	Tanaman Keras	218	1997	Lokal	Penghijauan wilayah Kota	-	-	-	Hibah	1	3.000,00	Belanja Langsung DPU th 1997/Dari Dinas Kebersihan dan Pertamanan	
527	05020010015002288	5	1.3.5.05.001.001.001	Tanaman Keras	219	1997	Lokal	Penghijauan wilayah Kota	-	-	-	Hibah	1	3.000,00	Belanja Langsung DPU th 1997/Dari Dinas Kebersihan dan Pertamanan	
528	05020010015002289	5	1.3.5.05.001.001.001	Tanaman Keras	220	1997	Lokal	Penghijauan wilayah Kota	-	-	-	Hibah	1	3.000,00	Belanja Langsung DPU th 1997/Dari Dinas Kebersihan dan Pertamanan	
529	05020010015002290	5	1.3.5.05.001.001.001	Tanaman Keras	221	1997	Lokal	Penghijauan wilayah Kota	-	-	-	Hibah	1	3.000,00	Belanja Langsung DPU th 1997/Dari Dinas Kebersihan dan Pertamanan	
530	05020010015002291	5	1.3.5.05.001.001.001	Tanaman Keras	222	1997	Lokal	Penghijauan wilayah Kota	-	-	-	Hibah	1	3.000,00	Belanja Langsung DPU th 1997/Dari Dinas Kebersihan dan Pertamanan	
531	05020010015002292	5	1.3.5.05.001.001.001	Tanaman Keras	223	1997	Lokal	Penghijauan wilayah Kota	-	-	-	Hibah	1	3.000,00	Belanja Langsung DPU th 1997/Dari Dinas Kebersihan dan Pertamanan	

No	IDPemda	Barang				Tahun	Merk/Alamat	Type/Penggunaan	Dokumen Sertifikat/ Rangka/ Mesin	Bahan	Ukuran Barang/Konstruksi	Satuan	Asal-Usul	Jumlah		Keterangan
		KIB	Kode Barang	Nama Barang	Reg									Brg	Harga	
1	2	3	4	5	6	7	8	9	10	11	12	13	14	15	16	17
532	05020010015002293	5	1.3.5.05.001.001.001	Tanaman Keras	224	1997	Lokal	Penghijauan wilayah Kota	-	-	-	Hibah	1	3.000,00	Belanja Langsung DPU th 1997/Dari Dinas Kebersihan dan Pertamanan	
533	05020010015002294	5	1.3.5.05.001.001.001	Tanaman Keras	225	1997	Lokal	Penghijauan wilayah Kota	-	-	-	Hibah	1	3.000,00	Belanja Langsung DPU th 1997/Dari Dinas Kebersihan dan Pertamanan	
534	05020010015002295	5	1.3.5.05.001.001.001	Tanaman Keras	226	1997	Lokal	Penghijauan wilayah Kota	-	-	-	Hibah	1	3.000,00	Belanja Langsung DPU th 1997/Dari Dinas Kebersihan dan Pertamanan	
535	05020010015002296	5	1.3.5.05.001.001.001	Tanaman Keras	227	1997	Lokal	Penghijauan wilayah Kota	-	-	-	Hibah	1	3.000,00	Belanja Langsung DPU th 1997/Dari Dinas Kebersihan dan Pertamanan	
536	05020010015002297	5	1.3.5.05.001.001.001	Tanaman Keras	228	1997	Lokal	Penghijauan wilayah Kota	-	-	-	Hibah	1	3.000,00	Belanja Langsung DPU th 1997/Dari Dinas Kebersihan dan Pertamanan	
537	05020010015002298	5	1.3.5.05.001.001.001	Tanaman Keras	229	1997	Lokal	Penghijauan wilayah Kota	-	-	-	Hibah	1	3.000,00	Belanja Langsung DPU th 1997/Dari Dinas Kebersihan dan Pertamanan	
538	05020010015002299	5	1.3.5.05.001.001.001	Tanaman Keras	230	1997	Lokal	Penghijauan wilayah Kota	-	-	-	Hibah	1	3.000,00	Belanja Langsung DPU th 1997/Dari Dinas Kebersihan dan Pertamanan	
539	05020010015002300	5	1.3.5.05.001.001.001	Tanaman Keras	231	1997	Lokal	Penghijauan wilayah Kota	-	-	-	Hibah	1	3.000,00	Belanja Langsung DPU th 1997/Dari Dinas Kebersihan dan Pertamanan	
540	05020010015002301	5	1.3.5.05.001.001.001	Tanaman Keras	232	1997	Lokal	Penghijauan wilayah Kota	-	-	-	Hibah	1	3.000,00	Belanja Langsung DPU th 1997/Dari Dinas Kebersihan dan Pertamanan	
541	05020010015002302	5	1.3.5.05.001.001.001	Tanaman Keras	233	1997	Lokal	Penghijauan wilayah Kota	-	-	-	Hibah	1	3.000,00	Belanja Langsung DPU th 1997/Dari Dinas Kebersihan dan Pertamanan	
542	05020010015002303	5	1.3.5.05.001.001.001	Tanaman Keras	234	1997	Lokal	Penghijauan wilayah Kota	-	-	-	Hibah	1	3.000,00	Belanja Langsung DPU th 1997/Dari Dinas Kebersihan dan Pertamanan	
543	05020010015002304	5	1.3.5.05.001.001.001	Tanaman Keras	235	1997	Lokal	Penghijauan wilayah Kota	-	-	-	Hibah	1	3.000,00	Belanja Langsung DPU th 1997/Dari Dinas Kebersihan dan Pertamanan	
544	05020010015002305	5	1.3.5.05.001.001.001	Tanaman Keras	236	1997	Lokal	Penghijauan wilayah Kota	-	-	-	Hibah	1	3.000,00	Belanja Langsung DPU th 1997/Dari Dinas Kebersihan dan Pertamanan	
545	05020010015002306	5	1.3.5.05.001.001.001	Tanaman Keras	237	1997	Lokal	Penghijauan wilayah Kota	-	-	-	Hibah	1	3.000,00	Belanja Langsung DPU th 1997/Dari Dinas Kebersihan dan Pertamanan	
546	05020010015002307	5	1.3.5.05.001.001.001	Tanaman Keras	238	1997	Lokal	Penghijauan wilayah Kota	-	-	-	Hibah	1	3.000,00	Belanja Langsung DPU th 1997/Dari Dinas Kebersihan dan Pertamanan	
547	05020010015002308	5	1.3.5.05.001.001.001	Tanaman Keras	239	1997	Lokal	Penghijauan wilayah Kota	-	-	-	Hibah	1	3.000,00	Belanja Langsung DPU th 1997/Dari Dinas Kebersihan dan Pertamanan	
548	05020010015002309	5	1.3.5.05.001.001.001	Tanaman Keras	240	1997	Lokal	Penghijauan wilayah Kota	-	-	-	Hibah	1	3.000,00	Belanja Langsung DPU th 1997/Dari Dinas Kebersihan dan Pertamanan	
549	05020010015002310	5	1.3.5.05.001.001.001	Tanaman Keras	241	1997	Lokal	Penghijauan wilayah Kota	-	-	-	Hibah	1	3.000,00	Belanja Langsung DPU th 1997/Dari Dinas Kebersihan dan Pertamanan	
550	05020010015002311	5	1.3.5.05.001.001.001	Tanaman Keras	242	1997	Lokal	Penghijauan wilayah Kota	-	-	-	Hibah	1	3.000,00	Belanja Langsung DPU th 1997/Dari Dinas Kebersihan dan Pertamanan	
551	05020010015002312	5	1.3.5.05.001.001.001	Tanaman Keras	243	1997	Lokal	Penghijauan wilayah Kota	-	-	-	Hibah	1	3.000,00	Belanja Langsung DPU th 1997/Dari Dinas Kebersihan dan Pertamanan	
552	05020010015002313	5	1.3.5.05.001.001.001	Tanaman Keras	244	1997	Lokal	Penghijauan wilayah Kota	-	-	-	Hibah	1	3.000,00	Belanja Langsung DPU th 1997/Dari Dinas Kebersihan dan Pertamanan	
553	05020010015002314	5	1.3.5.05.001.001.001	Tanaman Keras	245	1997	Lokal	Penghijauan wilayah Kota	-	-	-	Hibah	1	3.000,00	Belanja Langsung DPU th 1997/Dari Dinas Kebersihan dan Pertamanan	
554	05020010015002315	5	1.3.5.05.001.001.001	Tanaman Keras	246	1997	Lokal	Penghijauan wilayah Kota	-	-	-	Hibah	1	3.000,00	Belanja Langsung DPU th 1997/Dari Dinas Kebersihan dan Pertamanan	
555	05020010015002316	5	1.3.5.05.001.001.001	Tanaman Keras	247	1997	Lokal	Penghijauan wilayah Kota	-	-	-	Hibah	1	3.000,00	Belanja Langsung DPU th 1997/Dari Dinas Kebersihan dan Pertamanan	

No	IDPemda	Barang				Tahun	Merk/Alamat	Type/Penggunaan	Dokumen Sertifikat/ Rangka/ Mesin	Bahan	Ukuran Barang/Konstruksi	Satuan	Asal-Usul	Jumlah		Keterangan
		KIB	Kode Barang	Nama Barang	Reg									Brg	Harga	
1	2	3	4	5	6	7	8	9	10	11	12	13	14	15	16	17
556	05020010015002317	5	1.3.5.05.001.001.001	Tanaman Keras	248	1997	Lokal	Penghijauan wilayah Kota	-	-	-	Hibah	1	3.000,00	3.000,00	Belanja Langsung DPU th 1997/Dari Dinas Kebersihan dan Pertamanan
557	05020010015002318	5	1.3.5.05.001.001.001	Tanaman Keras	249	1997	Lokal	Penghijauan wilayah Kota	-	-	-	Hibah	1	3.000,00	3.000,00	Belanja Langsung DPU th 1997/Dari Dinas Kebersihan dan Pertamanan
558	05020010015002319	5	1.3.5.05.001.001.001	Tanaman Keras	250	1997	Lokal	Penghijauan wilayah Kota	-	-	-	Hibah	1	3.000,00	3.000,00	Belanja Langsung DPU th 1997/Dari Dinas Kebersihan dan Pertamanan
559	05020010015002320	5	1.3.5.05.001.001.001	Tanaman Keras	251	1997	Lokal	Penghijauan wilayah Kota	-	-	-	Hibah	1	3.000,00	3.000,00	Belanja Langsung DPU th 1997/Dari Dinas Kebersihan dan Pertamanan
560	05020010015002321	5	1.3.5.05.001.001.001	Tanaman Keras	252	1997	Lokal	Penghijauan wilayah Kota	-	-	-	Hibah	1	3.000,00	3.000,00	Belanja Langsung DPU th 1997/Dari Dinas Kebersihan dan Pertamanan
561	05020010015002322	5	1.3.5.05.001.001.001	Tanaman Keras	253	1997	Lokal	Penghijauan wilayah Kota	-	-	-	Hibah	1	3.000,00	3.000,00	Belanja Langsung DPU th 1997/Dari Dinas Kebersihan dan Pertamanan
562	05020010015002323	5	1.3.5.05.001.001.001	Tanaman Keras	254	1997	Lokal	Penghijauan wilayah Kota	-	-	-	Hibah	1	3.000,00	3.000,00	Belanja Langsung DPU th 1997/Dari Dinas Kebersihan dan Pertamanan
563	05020010015002324	5	1.3.5.05.001.001.001	Tanaman Keras	255	1997	Lokal	Penghijauan wilayah Kota	-	-	-	Hibah	1	3.000,00	3.000,00	Belanja Langsung DPU th 1997/Dari Dinas Kebersihan dan Pertamanan
564	05020010015002325	5	1.3.5.05.001.001.001	Tanaman Keras	256	1997	Lokal	Penghijauan wilayah Kota	-	-	-	Hibah	1	3.000,00	3.000,00	Belanja Langsung DPU th 1997/Dari Dinas Kebersihan dan Pertamanan
565	05020010015002326	5	1.3.5.05.001.001.001	Tanaman Keras	257	1997	Lokal	Penghijauan wilayah Kota	-	-	-	Hibah	1	3.000,00	3.000,00	Belanja Langsung DPU th 1997/Dari Dinas Kebersihan dan Pertamanan
566	05020010015002327	5	1.3.5.05.001.001.001	Tanaman Keras	258	1997	Lokal	Penghijauan wilayah Kota	-	-	-	Hibah	1	3.000,00	3.000,00	Belanja Langsung DPU th 1997/Dari Dinas Kebersihan dan Pertamanan
567	05020010015002328	5	1.3.5.05.001.001.001	Tanaman Keras	259	1997	Lokal	Penghijauan wilayah Kota	-	-	-	Hibah	1	3.000,00	3.000,00	Belanja Langsung DPU th 1997/Dari Dinas Kebersihan dan Pertamanan
568	05020010015002329	5	1.3.5.05.001.001.001	Tanaman Keras	260	1997	Lokal	Penghijauan wilayah Kota	-	-	-	Hibah	1	3.000,00	3.000,00	Belanja Langsung DPU th 1997/Dari Dinas Kebersihan dan Pertamanan
569	05020010015002330	5	1.3.5.05.001.001.001	Tanaman Keras	261	1997	Lokal	Penghijauan wilayah Kota	-	-	-	Hibah	1	3.000,00	3.000,00	Belanja Langsung DPU th 1997/Dari Dinas Kebersihan dan Pertamanan
570	05020010015002331	5	1.3.5.05.001.001.001	Tanaman Keras	262	1997	Lokal	Penghijauan wilayah Kota	-	-	-	Hibah	1	3.000,00	3.000,00	Belanja Langsung DPU th 1997/Dari Dinas Kebersihan dan Pertamanan
571	05020010015002332	5	1.3.5.05.001.001.001	Tanaman Keras	263	1997	Lokal	Penghijauan wilayah Kota	-	-	-	Hibah	1	3.000,00	3.000,00	Belanja Langsung DPU th 1997/Dari Dinas Kebersihan dan Pertamanan
572	05020010015002333	5	1.3.5.05.001.001.001	Tanaman Keras	264	1997	Lokal	Penghijauan wilayah Kota	-	-	-	Hibah	1	3.000,00	3.000,00	Belanja Langsung DPU th 1997/Dari Dinas Kebersihan dan Pertamanan
573	05020010015002334	5	1.3.5.05.001.001.001	Tanaman Keras	265	1997	Lokal	Penghijauan wilayah Kota	-	-	-	Hibah	1	3.000,00	3.000,00	Belanja Langsung DPU th 1997/Dari Dinas Kebersihan dan Pertamanan
574	05020010015002335	5	1.3.5.05.001.001.001	Tanaman Keras	266	1997	Lokal	Penghijauan wilayah Kota	-	-	-	Hibah	1	3.000,00	3.000,00	Belanja Langsung DPU th 1997/Dari Dinas Kebersihan dan Pertamanan
575	05020010015002336	5	1.3.5.05.001.001.001	Tanaman Keras	267	1997	Lokal	Penghijauan wilayah Kota	-	-	-	Hibah	1	3.000,00	3.000,00	Belanja Langsung DPU th 1997/Dari Dinas Kebersihan dan Pertamanan
576	05020010015002337	5	1.3.5.05.001.001.001	Tanaman Keras	268	1997	Lokal	Penghijauan wilayah Kota	-	-	-	Hibah	1	3.000,00	3.000,00	Belanja Langsung DPU th 1997/Dari Dinas Kebersihan dan Pertamanan
577	05020010015002338	5	1.3.5.05.001.001.001	Tanaman Keras	269	1997	Lokal	Penghijauan wilayah Kota	-	-	-	Hibah	1	3.000,00	3.000,00	Belanja Langsung DPU th 1997/Dari Dinas Kebersihan dan Pertamanan
578	05020010015002339	5	1.3.5.05.001.001.001	Tanaman Keras	270	1997	Lokal	Penghijauan wilayah Kota	-	-	-	Hibah	1	3.000,00	3.000,00	Belanja Langsung DPU th 1997/Dari Dinas Kebersihan dan Pertamanan
579	05020010015002340	5	1.3.5.05.001.001.001	Tanaman Keras	271	1997	Lokal	Penghijauan wilayah Kota	-	-	-	Hibah	1	3.000,00	3.000,00	Belanja Langsung DPU th 1997/Dari Dinas Kebersihan dan Pertamanan

No	IDPemda	Barang				Tahun	Merk/Alamat	Type/Penggunaan	Dokumen Sertifikat/ Rangka/ Mesin	Bahan	Ukuran Barang/Konstruksi	Satuan	Asal-Usul	Jumlah		Keterangan
		KIB	Kode Barang	Nama Barang	Reg									Brg	Harga	
1	2	3	4	5	6	7	8	9	10	11	12	13	14	15	16	17
580	05020010015002341	5	1.3.5.05.001.001.001	Tanaman Keras	272	1997	Lokal	Penghijauan wilayah Kota	-	-	-	Hibah	1	3.000,00	Belanja Langsung DPU th 1997/Dari Dinas Kebersihan dan Pertamanan	
581	05020010015002342	5	1.3.5.05.001.001.001	Tanaman Keras	273	1997	Lokal	Penghijauan wilayah Kota	-	-	-	Hibah	1	3.000,00	Belanja Langsung DPU th 1997/Dari Dinas Kebersihan dan Pertamanan	
582	05020010015002343	5	1.3.5.05.001.001.001	Tanaman Keras	274	1997	Lokal	Penghijauan wilayah Kota	-	-	-	Hibah	1	3.000,00	Belanja Langsung DPU th 1997/Dari Dinas Kebersihan dan Pertamanan	
583	05020010015002344	5	1.3.5.05.001.001.001	Tanaman Keras	275	1997	Lokal	Penghijauan wilayah Kota	-	-	-	Hibah	1	3.000,00	Belanja Langsung DPU th 1997/Dari Dinas Kebersihan dan Pertamanan	
584	05020010015002345	5	1.3.5.05.001.001.001	Tanaman Keras	276	1997	Lokal	Penghijauan wilayah Kota	-	-	-	Hibah	1	3.000,00	Belanja Langsung DPU th 1997/Dari Dinas Kebersihan dan Pertamanan	
585	05020010015002346	5	1.3.5.05.001.001.001	Tanaman Keras	277	1997	Lokal	Penghijauan wilayah Kota	-	-	-	Hibah	1	3.000,00	Belanja Langsung DPU th 1997/Dari Dinas Kebersihan dan Pertamanan	
586	05020010015002347	5	1.3.5.05.001.001.001	Tanaman Keras	278	1997	Lokal	Penghijauan wilayah Kota	-	-	-	Hibah	1	3.000,00	Belanja Langsung DPU th 1997/Dari Dinas Kebersihan dan Pertamanan	
587	05020010015002348	5	1.3.5.05.001.001.001	Tanaman Keras	279	1997	Lokal	Penghijauan wilayah Kota	-	-	-	Hibah	1	3.000,00	Belanja Langsung DPU th 1997/Dari Dinas Kebersihan dan Pertamanan	
588	05020010015002349	5	1.3.5.05.001.001.001	Tanaman Keras	280	1997	Lokal	Penghijauan wilayah Kota	-	-	-	Hibah	1	3.000,00	Belanja Langsung DPU th 1997/Dari Dinas Kebersihan dan Pertamanan	
589	05020010015002350	5	1.3.5.05.001.001.001	Tanaman Keras	281	1997	Lokal	Penghijauan wilayah Kota	-	-	-	Hibah	1	3.000,00	Belanja Langsung DPU th 1997/Dari Dinas Kebersihan dan Pertamanan	
590	05020010015002351	5	1.3.5.05.001.001.001	Tanaman Keras	282	1997	Lokal	Penghijauan wilayah Kota	-	-	-	Hibah	1	3.000,00	Belanja Langsung DPU th 1997/Dari Dinas Kebersihan dan Pertamanan	
591	05020010015002352	5	1.3.5.05.001.001.001	Tanaman Keras	283	1997	Lokal	Penghijauan wilayah Kota	-	-	-	Hibah	1	3.000,00	Belanja Langsung DPU th 1997/Dari Dinas Kebersihan dan Pertamanan	
592	05020010015002353	5	1.3.5.05.001.001.001	Tanaman Keras	284	1997	Lokal	Penghijauan wilayah Kota	-	-	-	Hibah	1	3.000,00	Belanja Langsung DPU th 1997/Dari Dinas Kebersihan dan Pertamanan	
593	05020010015002354	5	1.3.5.05.001.001.001	Tanaman Keras	285	1997	Lokal	Penghijauan wilayah Kota	-	-	-	Hibah	1	3.000,00	Belanja Langsung DPU th 1997/Dari Dinas Kebersihan dan Pertamanan	
594	05020010015001426	5	1.3.5.05.001.001.001	Tanaman Keras	1198	2011	Lokal	Penghijauan wilayah Kota	-	-	2	Pembelian	1	46.650.000,00	PENGADAAN TANAMAN . rambutani/Dari Dinas Kebersihan dan Pertamanan	

**KERTAS KERJA INVENTARISASI
(KONDISI TIDAK DITEMUKAN)
KKI 07**



Provinsi
Kabupaten
Bidang
Unit
Sub Unit
6680 UPB

Jawa Tengah
Karanganyar
Bidang Komunikasi, Informasi dan Dokumentasi
Dinas Perhubungan
Dinas Perhubungan
Dinas Perhubungan

PEMERINTAH KABUPATEN KARANGANYAR
KKI. 07 - KERTAS KERJA INVENTARISASI - KONDISI TIDAK DITEMUKAN

No	IDPemda	KIB	Kode Barang	Barang		Tahun	Merk/Alamat	Type/Penggunaan	Dokumen Sertifikat/ Rangka/ Mesin	Bahan	Ukuran Barang/Konstruksi	Satuan	Asal-Usul	Jumlah		Keterangan
				Nama Barang	Reg									Brg	Harga	
														3.869	618.864.645,00	
1	05020010012000018	2	1.3.2.01.001.011.007	mesin proses lainnya (dst)	1	2009	Tens	Uraian	-	Besi			Pembelian	1	750000	Belanja Modal DPU Tahun 1996/Dari Dinas Kebersihan dan Pertamanan
2	05020010012000117	2	1.3.2.03.002.007.009	perkakas bengkel kerja lainnya (dst)	1	2015	boot	sepatu	-	Karet	standart		Pembelian	1	273.000,00	Safety Boot/Dari Dinas Kebersihan dan Pertamanan
3	05020010012000118	2	1.3.2.03.002.007.009	perkakas bengkel kerja lainnya (dst)	2	2015	boot	sepatu	-	Karet	standart		Pembelian	1	273.000,00	Safety Boot/Dari Dinas Kebersihan dan Pertamanan
4	05020010012000119	2	1.3.2.03.002.007.009	perkakas bengkel kerja lainnya (dst)	3	2015	boot	sepatu	-	Karet	standart		Pembelian	1	273.000,00	Safety Boot/Dari Dinas Kebersihan dan Pertamanan
5	05020010012000120	2	1.3.2.03.002.007.009	perkakas bengkel kerja lainnya (dst)	4	2015	boot	sepatu	-	Karet	standart		Pembelian	1	273.000,00	Safety Boot/Dari Dinas Kebersihan dan Pertamanan
6	05020010012000121	2	1.3.2.03.002.007.009	perkakas bengkel kerja lainnya (dst)	5	2015	boot	sepatu	-	Karet	standart		Pembelian	1	273.000,00	Safety Boot/Dari Dinas Kebersihan dan Pertamanan
7	05020010012000122	2	1.3.2.03.002.007.009	perkakas bengkel kerja lainnya (dst)	6	2015	boot	sepatu	-	Karet	standart		Pembelian	1	273.000,00	Safety Boot/Dari Dinas Kebersihan dan Pertamanan
8	05020010012000123	2	1.3.2.03.002.007.009	perkakas bengkel kerja lainnya (dst)	7	2015	boot	sepatu	-	Karet	standart		Pembelian	1	273.000,00	Safety Boot/Dari Dinas Kebersihan dan Pertamanan
9	05020010012000124	2	1.3.2.03.002.007.009	perkakas bengkel kerja lainnya (dst)	8	2015	boot	sepatu	-	Karet	standart		Pembelian	1	273.000,00	Safety Boot/Dari Dinas Kebersihan dan Pertamanan
10	05020010012000125	2	1.3.2.03.002.007.009	perkakas bengkel kerja lainnya (dst)	9	2015	lokal	muka	-	Karet	muka		Pembelian	1	167.500,00	vernier caliper /Dari Dinas Kebersihan dan Pertamanan
11	05020010012000126	2	1.3.2.03.002.007.009	perkakas bengkel kerja lainnya (dst)	10	2015	lokal	muka	-	Karet	muka		Pembelian	1	167.500,00	vernier caliper /Dari Dinas Kebersihan dan Pertamanan
12	05020010012000127	2	1.3.2.03.002.007.009	perkakas bengkel kerja lainnya (dst)	11	2015	lokal	muka	-	Karet	muka		Pembelian	1	167.500,00	vernier caliper /Dari Dinas Kebersihan dan Pertamanan
13	05020010012000128	2	1.3.2.03.002.007.009	perkakas bengkel kerja lainnya (dst)	12	2015	lokal	muka	-	Karet	muka		Pembelian	1	167.500,00	vernier caliper /Dari Dinas Kebersihan dan Pertamanan
14	05020010012000129	2	1.3.2.03.002.007.009	perkakas bengkel kerja lainnya (dst)	13	2015	lokal	kotak	-	Karet	kotak		Pembelian	1	280.000,00	Box Peralatan /Dari Dinas Kebersihan dan Pertamanan
15	05020010012000131	2	1.3.2.03.003.009.018	alat ukur lain-lain lainnya (dst)	3	2013	ANATA	TARIK	-				Pembelian	1	200.000,00	BELANJA MODAL PERALATAN SURVEY 2013/Dari Dinas Kebersihan dan Pertamanan
16	05020010012000132	2	1.3.2.03.003.009.018	alat ukur lain-lain lainnya (dst)	4	2013	ANATA	TARIK	-				Pembelian	1	200.000,00	BELANJA MODAL PERALATAN SURVEY 2013/Dari Dinas Kebersihan dan Pertamanan
17	05020010012000133	2	1.3.2.03.003.009.018	alat ukur lain-lain lainnya (dst)	5	2013	Lokal	TARIK	-				Pembelian	1	50.000,00	BELANJA MODAL PERALATAN SURVEY 2013/Dari Dinas Kebersihan dan Pertamanan
18	05020010012000134	2	1.3.2.03.003.009.018	alat ukur lain-lain lainnya (dst)	6	2013	Lokal	TARIK	-				Pembelian	1	50.000,00	BELANJA MODAL PERALATAN SURVEY 2013/Dari Dinas Kebersihan dan Pertamanan
19	05020010012000137	2	1.3.2.03.003.009.018	alat ukur lain-lain lainnya (dst)	9	2015	standart	tarik	-	Plastik	50 m		Pembelian	1	260.000,00	meteran Tarik 4 50 m/Dari Dinas Kebersihan dan Pertamanan
20	05020010012000138	2	1.3.2.03.003.009.018	alat ukur lain-lain lainnya (dst)	10	2015	standart	tarik	-	Plastik	50 m		Pembelian	1	260.000,00	meteran Tarik 4 50 m/Dari Dinas Kebersihan dan Pertamanan
21	05020010012000139	2	1.3.2.03.003.009.018	alat ukur lain-lain lainnya (dst)	11	2015	standart	Dorong	-	Plastik	50 m		Pembelian	1	430.000,00	meteran Dorong 50 m/Dari Dinas Kebersihan dan Pertamanan
22	05020010012000140	2	1.3.2.03.003.009.018	alat ukur lain-lain lainnya (dst)	12	2015	standart	Dorong	-	Plastik	50 m		Pembelian	1	430.000,00	meteran Dorong 50 m/Dari Dinas Kebersihan dan Pertamanan
23	21010010012000159	2	1.3.2.05.001.002.003	Mesin Hitung Elektronik/Calculator	1	1999	Casio	Lokal	-	Besi			Pembelian	1	82.000,00	ex KIK
24	21010010012000374	2	1.3.2.05.001.004.002	Lemari Kayu	36	1996	Lokal	Lokal	-	Kayu			Pembelian	1	250.000,00	ex KIK
25	21010010012000375	2	1.3.2.05.001.004.002	Lemari Kayu	37	1996	Lokal	Lokal	-	Kayu			Pembelian	1	250.000,00	ex LLAJ
26	21010010012000377	2	1.3.2.05.001.004.002	Lemari Kayu	39	1996	Lokal	Lokal	-	Kayu			Pembelian	1	300.000,00	ex KIK

No	IDPemda	Barang				Tahun	Merk/Alamat	Type/Penggunaan	Dokumen Sertifikat/ Rangka/ Mesin	Bahan	Ukuran Barang/Konstruksi	Satuan	Asal-Usul	Jumlah		Keterangan
		KIB	Kode Barang	Nama Barang	Reg									Brg	Harga	
													3.869	618.864.645,00		
1	2	3	4	5	6	7	8	9	10	11	12	13	14	15	16	17
27	05020010012000219	2	1.3.2.05.001.004.002	Lemari Kayu	44	1997	Lokal	Lokal	-	Kayu			Pembelian	1	300.000,00	Belanja Modal DPU tahun 1997/Dari Dinas Kebersihan dan Pertamanan
28	05020010012000220	2	1.3.2.05.001.004.002	Lemari Kayu	45	1997	Lokal	Lokal	-	Kayu			Pembelian	1	300.000,00	Belanja Modal DPU tahun 1997/Dari Dinas Kebersihan dan Pertamanan
29	05020010012000221	2	1.3.2.05.001.004.002	Lemari Kayu	46	1997	Lokal	Lokal	-	Kayu			Pembelian	1	300.000,00	Belanja Modal DPU tahun 1997/Dari Dinas Kebersihan dan Pertamanan
30	05020010012000226	2	1.3.2.05.001.004.004	Rak Kayu	4	1997	Lokal	Lokal	-	Kayu			Pembelian	1	140.000,00	Hibah DPU tahun 2009/Dari Dinas Kebersihan dan Pertamanan
31	05020010012000227	2	1.3.2.05.001.004.004	Rak Kayu	5	1997	Lokal	Lokal	-	Kayu			Pembelian	1	140.000,00	Hibah DPU tahun 2009/Dari Dinas Kebersihan dan Pertamanan
32	05020010012000228	2	1.3.2.05.001.004.004	Rak Kayu	6	1997	Lokal	Lokal	-	Kayu			Pembelian	1	140.000,00	Hibah DPU tahun 2009/Dari Dinas Kebersihan dan Pertamanan
33	05020010012000229	2	1.3.2.05.001.004.004	Rak Kayu	7	1997	Lokal	Lokal	-	Kayu			Pembelian	1	140.000,00	Hibah DPU tahun 2009/Dari Dinas Kebersihan dan Pertamanan
34	05020010012000230	2	1.3.2.05.001.004.004	Rak Kayu	8	1997	Lokal	Lokal	-	Kayu			Pembelian	1	140.000,00	Hibah DPU tahun 2009/Dari Dinas Kebersihan dan Pertamanan
35	21010010012000220	2	1.3.2.05.001.004.029	Alat Penyimpanan Kantor lainnya	4	2001	Lokal		-	Kayu			Pembelian	1	625.000,00	ex KIK
36	21010010012000221	2	1.3.2.05.001.004.029	Alat Penyimpanan Kantor lainnya	5	2001	Lokal		-	Kayu			Pembelian	1	625.000,00	ex KIK
37	21010010012000228	2	1.3.2.05.001.005.077	Papan Pengumuman	5	2013	Lokal		-				Pembelian	1	322.500,00	Papan Informasi Tarif Parkir (Aldo Jaya Stel)
38	21010010012000229	2	1.3.2.05.001.005.077	Papan Pengumuman	6	2013	Lokal		-				Pembelian	1	322.500,00	Papan Informasi Tarif Parkir (Aldo Jaya Stel)
39	21010010012000230	2	1.3.2.05.001.005.077	Papan Pengumuman	7	2013	Lokal		-				Pembelian	1	322.500,00	Papan Informasi Tarif Parkir (Aldo Jaya Stel)
40	21010010012000231	2	1.3.2.05.001.005.077	Papan Pengumuman	8	2013	Lokal		-				Pembelian	1	322.500,00	Papan Informasi Tarif Parkir (Aldo Jaya Stel)
41	21010010012000232	2	1.3.2.05.001.005.077	Papan Pengumuman	9	2013	Lokal		-				Pembelian	1	322.500,00	Papan Informasi Tarif Parkir (Aldo Jaya Stel)
42	21010010012000233	2	1.3.2.05.001.005.077	Papan Pengumuman	10	2013	Lokal		-				Pembelian	1	322.500,00	Papan Informasi Tarif Parkir (Aldo Jaya Stel)
43	21010010012000234	2	1.3.2.05.001.005.077	Papan Pengumuman	11	2013	Lokal		-				Pembelian	1	322.500,00	Papan Informasi Tarif Parkir (Aldo Jaya Stel)
44	21010010012000235	2	1.3.2.05.001.005.077	Papan Pengumuman	12	2013	Lokal		-				Pembelian	1	322.500,00	Papan Informasi Tarif Parkir (Aldo Jaya Stel)
45	21010010012000236	2	1.3.2.05.001.005.077	Papan Pengumuman	13	2013	Lokal		-				Pembelian	1	322.500,00	Papan Informasi Tarif Parkir (Aldo Jaya Stel)
46	21010010012000237	2	1.3.2.05.001.005.077	Papan Pengumuman	14	2013	Lokal		-				Pembelian	1	322.500,00	Papan Informasi Tarif Parkir (Aldo Jaya Stel)
47	21010010012000238	2	1.3.2.05.001.005.077	Papan Pengumuman	15	2013	Lokal		-				Pembelian	1	322.500,00	Papan Informasi Tarif Parkir (Aldo Jaya Stel)
48	21010010012000239	2	1.3.2.05.001.005.077	Papan Pengumuman	16	2013	Lokal		-				Pembelian	1	322.500,00	Papan Informasi Tarif Parkir (Aldo Jaya Stel)
49	21010010012000240	2	1.3.2.05.001.005.077	Papan Pengumuman	17	2013	Lokal		-				Pembelian	1	322.500,00	Papan Informasi Tarif Parkir (Aldo Jaya Stel)
50	21010010012000241	2	1.3.2.05.001.005.077	Papan Pengumuman	18	2013	Lokal		-				Pembelian	1	322.500,00	Papan Informasi Tarif Parkir (Aldo Jaya Stel)
51	21010010012000242	2	1.3.2.05.001.005.077	Papan Pengumuman	19	2013	Lokal		-				Pembelian	1	322.500,00	Papan Informasi Tarif Parkir (Aldo Jaya Stel)
52	21010010012000243	2	1.3.2.05.001.005.077	Papan Pengumuman	20	2013	Lokal		-				Pembelian	1	322.500,00	Papan Informasi Tarif Parkir (Aldo Jaya Stel)
53	21010010012000244	2	1.3.2.05.001.005.077	Papan Pengumuman	21	2013	Lokal		-				Pembelian	1	322.500,00	Papan Informasi Tarif Parkir (Aldo Jaya Stel)
54	21010010012000245	2	1.3.2.05.001.005.077	Papan Pengumuman	22	2013	Lokal		-				Pembelian	1	322.500,00	Papan Informasi Tarif Parkir (Aldo Jaya Stel)
55	21010010012000246	2	1.3.2.05.001.005.077	Papan Pengumuman	23	2013	Lokal		-				Pembelian	1	322.500,00	Papan Informasi Tarif Parkir (Aldo Jaya Stel)
56	21010010012000247	2	1.3.2.05.001.005.077	Papan Pengumuman	24	2013	Lokal		-				Pembelian	1	322.500,00	Papan Informasi Tarif Parkir (Aldo Jaya Stel)
57	21010010012000248	2	1.3.2.05.001.005.077	Papan Pengumuman	25	2013	Lokal		-				Pembelian	1	322.500,00	Papan Informasi Tarif Parkir (Aldo Jaya Stel)

No	IDPemda	Barang				Tahun	Merk/Alamat	Type/Penggunaan	Dokumen Sertifikat/ Rangka/ Mesin	Bahan	Ukuran Barang/Konstruksi	Satuan	Asal-Usul	Jumlah		Keterangan
		KIB	Kode Barang	Nama Barang	Reg									Brg	Harga	
														3.869	618.864.645,00	
1	2	3	4	5	6	7	8	9	10	11	12	13	14	15	16	17
93	21010010012000284	2	1.3.2.05.001.005.077	Papan Pengumuman	61	2013	Lokal		-				Pembelian	1	322.500,00	Papan Informasi Tarif Parkir (Aldo Jaya Stel)
94	21010010012000285	2	1.3.2.05.001.005.077	Papan Pengumuman	62	2013	Lokal		-				Pembelian	1	322.500,00	Papan Informasi Tarif Parkir (Aldo Jaya Stel)
95	21010010012000286	2	1.3.2.05.001.005.077	Papan Pengumuman	63	2013	Lokal		-				Pembelian	1	347.500,00	Papan Informasi Tarif Parkir (Aldo Jaya Stel)
96	21010010012000287	2	1.3.2.05.001.005.077	Papan Pengumuman	64	2013	Lokal		-				Pembelian	1	347.500,00	Papan Informasi Tarif Parkir (Aldo Jaya Stel)
97	21010010012000331	2	1.3.2.05.001.005.088	Alat Kantor Lainnya	19	2010	Lokal		-				Pembelian	1	525.000,00	Penunjuk Arah Besar - Koreksi Reklasifikasi dari Gedung dan Bangunan Pasar Gondangrejo sesuai hasil audit BPK atas LKD Tahun 2010
98	05020010012000241	2	1.3.2.05.002.001.002	Meja Kerja Kayu	1	1997	Lokal		-	Kayu			Pembelian	1	243.750,00	Belanja Modal DPU tahun 1997/Dari Dinas Kebersihan dan Pertamanan
99	05020010012000242	2	1.3.2.05.002.001.002	Meja Kerja Kayu	2	1997	Lokal		-	Kayu			Pembelian	1	243.750,00	Belanja Modal DPU tahun 1997/Dari Dinas Kebersihan dan Pertamanan
100	05020010012000244	2	1.3.2.05.002.001.002	Meja Kerja Kayu	3	1997	Lokal		-	Kayu			Pembelian	1	243.750,00	Belanja Modal DPU tahun 1997/Dari Dinas Kebersihan dan Pertamanan
101	05020010012000245	2	1.3.2.05.002.001.002	Meja Kerja Kayu	4	1997	Lokal		-	Kayu			Pembelian	1	243.750,00	Belanja Modal DPU tahun 1997/Dari Dinas Kebersihan dan Pertamanan
102	05020010012000246	2	1.3.2.05.002.001.002	Meja Kerja Kayu	5	1997	Lokal		-	Kayu			Pembelian	1	243.750,00	Belanja Modal DPU tahun 1997/Dari Dinas Kebersihan dan Pertamanan
103	05020010012000247	2	1.3.2.05.002.001.002	Meja Kerja Kayu	6	1997	Lokal		-	Kayu			Pembelian	1	243.750,00	Belanja Modal DPU tahun 1997/Dari Dinas Kebersihan dan Pertamanan
104	05020010012000248	2	1.3.2.05.002.001.002	Meja Kerja Kayu	7	1997	Lokal		-	Kayu			Pembelian	1	243.750,00	Belanja Modal DPU tahun 1997/Dari Dinas Kebersihan dan Pertamanan
105	05020010012000249	2	1.3.2.05.002.001.002	Meja Kerja Kayu	8	1997	Lokal		-	Kayu			Pembelian	1	243.750,00	Belanja Modal DPU tahun 1997/Dari Dinas Kebersihan dan Pertamanan
106	05020010012000250	2	1.3.2.05.002.001.002	Meja Kerja Kayu	9	1997	Lokal		-	Kayu			Pembelian	1	243.750,00	Belanja Modal DPU tahun 1997/Dari Dinas Kebersihan dan Pertamanan
107	05020010012000251	2	1.3.2.05.002.001.002	Meja Kerja Kayu	10	1997	Lokal		-	Kayu			Pembelian	1	243.750,00	Belanja Modal DPU tahun 1997/Dari Dinas Kebersihan dan Pertamanan
108	05020010012000252	2	1.3.2.05.002.001.002	Meja Kerja Kayu	11	1997	Lokal		-	Kayu			Pembelian	1	243.750,00	Belanja Modal DPU tahun 1997/Dari Dinas Kebersihan dan Pertamanan
109	05020010012000253	2	1.3.2.05.002.001.002	Meja Kerja Kayu	12	1997	Lokal		-	Kayu			Pembelian	1	243.750,00	Belanja Modal DPU tahun 1997/Dari Dinas Kebersihan dan Pertamanan
110	05020010012000254	2	1.3.2.05.002.001.002	Meja Kerja Kayu	13	1997	Lokal		-	Kayu			Pembelian	1	243.750,00	Belanja Modal DPU tahun 1997/Dari Dinas Kebersihan dan Pertamanan
111	05020010012000255	2	1.3.2.05.002.001.002	Meja Kerja Kayu	14	1997	Lokal		-	Kayu			Pembelian	1	243.750,00	Belanja Modal DPU tahun 1997/Dari Dinas Kebersihan dan Pertamanan
112	05020010012000259	2	1.3.2.05.002.001.002	Meja Kerja Kayu	15	1997	Lokal		-	Kayu			Pembelian	1	243.750,00	Belanja Modal DPU tahun 1997/Dari Dinas Kebersihan dan Pertamanan
113	05020010012000260	2	1.3.2.05.002.001.002	Meja Kerja Kayu	16	1997	Lokal		-	Kayu			Pembelian	1	243.750,00	Belanja Modal DPU tahun 1997/Dari Dinas Kebersihan dan Pertamanan
114	05020010012000261	2	1.3.2.05.002.001.002	Meja Kerja Kayu	17	1997	Lokal		-	Kayu			Pembelian	1	243.750,00	Belanja Modal DPU tahun 1997/Dari Dinas Kebersihan dan Pertamanan
115	05020010012000262	2	1.3.2.05.002.001.002	Meja Kerja Kayu	18	1997	Lokal		-	Kayu			Pembelian	1	243.750,00	Belanja Modal DPU tahun 1997/Dari Dinas Kebersihan dan Pertamanan
116	05020010012000263	2	1.3.2.05.002.001.002	Meja Kerja Kayu	19	1997	Lokal		-	Kayu			Pembelian	1	243.750,00	Belanja Modal DPU tahun 1997/Dari Dinas Kebersihan dan Pertamanan

No	IDPemda	Barang				Tahun	Merk/Alamat	Type/Penggunaan	Dokumen Sertifikat/ Rangka/ Mesin	Bahan	Ukuran Barang/Konstruksi	Satuan	Asal-Usul	Jumlah		Keterangan
		KIB	Kode Barang	Nama Barang	Reg									Brg	Harga	
													3.869	618.864.645,00		
1	2	3	4	5	6	7	8	9	10	11	12	13	14	15	16	17
117	05020010012000264	2	1.3.2.05.002.001.002	Meja Kerja Kayu	20	1997	Lokal		-	Kayu			Pembelian	1	243.750,00	Belanja Modal DPU tahun 1997/Dari Dinas Kebersihan dan Pertamanan
118	21010010012000411	2	1.3.2.05.002.001.003	Kursi Besi/Metal	27	2006	Lokal		-				Pembelian	1	400.000,00	RSPD
119	05020010012000919	2	1.3.2.05.002.001.003	Kursi Besi/Metal	38	2016	Futura		-	Besi/Busa			Pembelian	1	397.000,00	/Dari Dinas Kebersihan dan Pertamanan
120	05020010012000920	2	1.3.2.05.002.001.003	Kursi Besi/Metal	39	2016	Futura		-	Besi/Busa			Pembelian	1	397.000,00	/Dari Dinas Kebersihan dan Pertamanan
121	05020010012000921	2	1.3.2.05.002.001.003	Kursi Besi/Metal	40	2016	Futura		-	Besi/Busa			Pembelian	1	397.000,00	/Dari Dinas Kebersihan dan Pertamanan
122	05020010012000922	2	1.3.2.05.002.001.003	Kursi Besi/Metal	41	2016	Futura		-	Besi/Busa			Pembelian	1	397.000,00	/Dari Dinas Kebersihan dan Pertamanan
123	05020010012000923	2	1.3.2.05.002.001.003	Kursi Besi/Metal	42	2016	Futura		-	Besi/Busa			Pembelian	1	397.000,00	/Dari Dinas Kebersihan dan Pertamanan
124	05020010012000924	2	1.3.2.05.002.001.003	Kursi Besi/Metal	43	2016	Futura		-	Besi/Busa			Pembelian	1	397.000,00	/Dari Dinas Kebersihan dan Pertamanan
125	05020010012000925	2	1.3.2.05.002.001.003	Kursi Besi/Metal	44	2016	Futura		-	Besi/Busa			Pembelian	1	397.000,00	/Dari Dinas Kebersihan dan Pertamanan
126	05020010012000926	2	1.3.2.05.002.001.003	Kursi Besi/Metal	45	2016	Futura		-	Besi/Busa			Pembelian	1	397.000,00	/Dari Dinas Kebersihan dan Pertamanan
127	05020010012000927	2	1.3.2.05.002.001.003	Kursi Besi/Metal	46	2016	Futura		-	Besi/Busa			Pembelian	1	397.000,00	/Dari Dinas Kebersihan dan Pertamanan
128	05020010012000928	2	1.3.2.05.002.001.003	Kursi Besi/Metal	47	2016	Futura		-	Besi/Busa			Pembelian	1	397.000,00	/Dari Dinas Kebersihan dan Pertamanan
129	05020010012000929	2	1.3.2.05.002.001.003	Kursi Besi/Metal	48	2016	Futura		-	Besi/Busa			Pembelian	1	397.000,00	/Dari Dinas Kebersihan dan Pertamanan
130	05020010012000930	2	1.3.2.05.002.001.003	Kursi Besi/Metal	49	2016	Futura		-	Besi/Busa			Pembelian	1	397.000,00	/Dari Dinas Kebersihan dan Pertamanan
131	05020010012000931	2	1.3.2.05.002.001.003	Kursi Besi/Metal	50	2016	Futura		-	Besi/Busa			Pembelian	1	397.000,00	/Dari Dinas Kebersihan dan Pertamanan
132	05020010012000932	2	1.3.2.05.002.001.003	Kursi Besi/Metal	51	2016	Futura		-	Besi/Busa			Pembelian	1	397.000,00	/Dari Dinas Kebersihan dan Pertamanan
133	05020010012000933	2	1.3.2.05.002.001.003	Kursi Besi/Metal	52	2016	Futura		-	Besi/Busa			Pembelian	1	397.000,00	/Dari Dinas Kebersihan dan Pertamanan
134	05020010012000934	2	1.3.2.05.002.001.003	Kursi Besi/Metal	53	2016	Futura		-	Besi/Busa			Pembelian	1	397.000,00	/Dari Dinas Kebersihan dan Pertamanan
135	05020010012000935	2	1.3.2.05.002.001.003	Kursi Besi/Metal	54	2016	Futura		-	Besi/Busa			Pembelian	1	397.000,00	/Dari Dinas Kebersihan dan Pertamanan
136	05020010012000936	2	1.3.2.05.002.001.003	Kursi Besi/Metal	55	2016	Futura		-	Besi/Busa			Pembelian	1	397.000,00	/Dari Dinas Kebersihan dan Pertamanan
137	05020010012000937	2	1.3.2.05.002.001.003	Kursi Besi/Metal	56	2016	Futura		-	Besi/Busa			Pembelian	1	397.000,00	/Dari Dinas Kebersihan dan Pertamanan
138	05020010012000938	2	1.3.2.05.002.001.003	Kursi Besi/Metal	57	2016	Futura		-	Besi/Busa			Pembelian	1	397.000,00	/Dari Dinas Kebersihan dan Pertamanan
139	05020010012000939	2	1.3.2.05.002.001.003	Kursi Besi/Metal	58	2016	Futura		-	Besi/Busa			Pembelian	1	397.000,00	/Dari Dinas Kebersihan dan Pertamanan
140	05020010012000940	2	1.3.2.05.002.001.003	Kursi Besi/Metal	59	2016	Futura		-	Besi/Busa			Pembelian	1	397.000,00	/Dari Dinas Kebersihan dan Pertamanan
141	05020010012000941	2	1.3.2.05.002.001.003	Kursi Besi/Metal	60	2016	Futura		-	Besi/Busa			Pembelian	1	397.000,00	/Dari Dinas Kebersihan dan Pertamanan
142	05020010012000942	2	1.3.2.05.002.001.003	Kursi Besi/Metal	61	2016	Futura		-	Besi/Busa			Pembelian	1	397.000,00	/Dari Dinas Kebersihan dan Pertamanan
143	05020010012000943	2	1.3.2.05.002.001.003	Kursi Besi/Metal	62	2016	Futura		-	Besi/Busa			Pembelian	1	397.000,00	/Dari Dinas Kebersihan dan Pertamanan
144	05020010012000944	2	1.3.2.05.002.001.003	Kursi Besi/Metal	63	2016	Futura		-	Besi/Busa			Pembelian	1	397.000,00	/Dari Dinas Kebersihan dan Pertamanan
145	05020010012000945	2	1.3.2.05.002.001.003	Kursi Besi/Metal	64	2016	Futura		-	Besi/Busa			Pembelian	1	397.000,00	/Dari Dinas Kebersihan dan Pertamanan
146	05020010012000946	2	1.3.2.05.002.001.003	Kursi Besi/Metal	65	2016	Futura		-	Besi/Busa			Pembelian	1	397.000,00	/Dari Dinas Kebersihan dan Pertamanan
147	05020010012000947	2	1.3.2.05.002.001.003	Kursi Besi/Metal	66	2016	Futura		-	Besi/Busa			Pembelian	1	397.000,00	/Dari Dinas Kebersihan dan Pertamanan
148	05020010012000948	2	1.3.2.05.002.001.003	Kursi Besi/Metal	67	2016	Futura		-	Besi/Busa			Pembelian	1	397.000,00	/Dari Dinas Kebersihan dan Pertamanan
149	05020010012000357	2	1.3.2.05.002.001.004	Kursi Kayu	69	2010	Lokal		-	Kayu			Pembelian	1	422.400,00	Belanja Modal DKP Tahun 2010/Dari Dinas Kebersihan dan Pertamanan
150	05020010012000358	2	1.3.2.05.002.001.004	Kursi Kayu	70	2010	Lokal		-	Kayu			Pembelian	1	422.400,00	Belanja Modal DKP Tahun 2010/Dari Dinas Kebersihan dan Pertamanan

No	IDPemda	Barang				Tahun	Merk/Alamat	Type/Penggunaan	Dokumen Sertifikat/ Rangka/ Mesin	Bahan	Ukuran Barang/Konstruksi	Satuan	Asal-Usul	Jumlah		Keterangan
		KIB	Kode Barang	Nama Barang	Reg									Brg	Harga	
														3.869	618.864.645,00	
1	2	3	4	5	6	7	8	9	10	11	12	13	14	15	16	17
151	05020010012000359	2	1.3.2.05.002.001.004	Kursi Kayu	71	2010	Lokal	-	Kayu				Pembelian	1	422.400,00	Belanja Modal DKP Tahun 2010/Dari Dinas Kebersihan dan Pertamanan
152	05020010012000360	2	1.3.2.05.002.001.004	Kursi Kayu	72	2010	Lokal	-	Kayu				Pembelian	1	422.400,00	Belanja Modal DKP Tahun 2010/Dari Dinas Kebersihan dan Pertamanan
153	05020010012000361	2	1.3.2.05.002.001.004	Kursi Kayu	73	2010	Lokal	-	Kayu				Pembelian	1	422.400,00	Belanja Modal DKP Tahun 2010/Dari Dinas Kebersihan dan Pertamanan
154	05020010012000362	2	1.3.2.05.002.001.004	Kursi Kayu	74	2010	Lokal	-	Kayu				Pembelian	1	422.400,00	Belanja Modal DKP Tahun 2010/Dari Dinas Kebersihan dan Pertamanan
155	05020010012000363	2	1.3.2.05.002.001.004	Kursi Kayu	75	2010	Lokal	-	Kayu				Pembelian	1	422.400,00	Belanja Modal DKP Tahun 2010/Dari Dinas Kebersihan dan Pertamanan
156	21010010012000547	2	1.3.2.05.002.001.017	Meja Panjang	13	2006	Lokal	-	Kayu				Pembelian	1	500.000,00	
157	21010010012000526	2	1.3.2.05.002.001.024	Meja 1/2 Biro	27	2006	Lokal	-	Kayu				Pembelian	1	734.050,00	RSPD
158	21010010012000527	2	1.3.2.05.002.001.024	Meja 1/2 Biro	28	2006	Lokal	-	Kayu				Pembelian	1	734.050,00	RSPD
159	21010010012001111	2	1.3.2.05.002.001.029	Kursi Fiber Glas/Plastik	3	2006	Lokal	-	Kayu				Pembelian	1	743.050,00	Meja Siaran, ex KIK
160	21010010012000550	2	1.3.2.05.002.001.030	Kursi Rapat	1	2013	Lokal	-					Pembelian	1	295.000,00	Kursi Susun Rapat (Kumala)
161	21010010012000551	2	1.3.2.05.002.001.030	Kursi Rapat	2	2013	Lokal	-					Pembelian	1	295.000,00	Kursi Susun Rapat (Kumala)
162	21010010012000552	2	1.3.2.05.002.001.030	Kursi Rapat	3	2013	Lokal	-					Pembelian	1	295.000,00	Kursi Susun Rapat (Kumala)
163	21010010012000553	2	1.3.2.05.002.001.030	Kursi Rapat	4	2013	Lokal	-					Pembelian	1	295.000,00	Kursi Susun Rapat (Kumala)
164	21010010012000554	2	1.3.2.05.002.001.030	Kursi Rapat	5	2013	Lokal	-					Pembelian	1	295.000,00	Kursi Susun Rapat (Kumala)
165	21010010012000555	2	1.3.2.05.002.001.030	Kursi Rapat	6	2013	Lokal	-					Pembelian	1	295.000,00	Kursi Susun Rapat (Kumala)
166	21010010012000556	2	1.3.2.05.002.001.030	Kursi Rapat	7	2013	Lokal	-					Pembelian	1	295.000,00	Kursi Susun Rapat (Kumala)
167	21010010012000557	2	1.3.2.05.002.001.030	Kursi Rapat	8	2013	Lokal	-					Pembelian	1	295.000,00	Kursi Susun Rapat (Kumala)
168	21010010012000558	2	1.3.2.05.002.001.030	Kursi Rapat	9	2013	Lokal	-					Pembelian	1	295.000,00	Kursi Susun Rapat (Kumala)
169	21010010012000559	2	1.3.2.05.002.001.030	Kursi Rapat	10	2013	Lokal	-					Pembelian	1	295.000,00	Kursi Susun Rapat (Kumala)
170	21010010012000560	2	1.3.2.05.002.001.030	Kursi Rapat	11	2013	Lokal	-					Pembelian	1	295.000,00	Kursi Susun Rapat (Kumala)
171	21010010012000561	2	1.3.2.05.002.001.030	Kursi Rapat	12	2013	Lokal	-					Pembelian	1	295.000,00	Kursi Susun Rapat (Kumala)
172	21010010012000562	2	1.3.2.05.002.001.030	Kursi Rapat	13	2013	Lokal	-					Pembelian	1	295.000,00	Kursi Susun Rapat (Kumala)
173	21010010012000563	2	1.3.2.05.002.001.030	Kursi Rapat	14	2013	Lokal	-					Pembelian	1	295.000,00	Kursi Susun Rapat (Kumala)
174	21010010012000564	2	1.3.2.05.002.001.030	Kursi Rapat	15	2013	Lokal	-					Pembelian	1	295.000,00	Kursi Susun Rapat (Kumala)
175	21010010012000565	2	1.3.2.05.002.001.030	Kursi Rapat	16	2013	Lokal	-					Pembelian	1	295.000,00	Kursi Susun Rapat (Kumala)
176	21010010012000566	2	1.3.2.05.002.001.030	Kursi Rapat	17	2013	Lokal	-					Pembelian	1	295.000,00	Kursi Susun Rapat (Kumala)
177	21010010012000567	2	1.3.2.05.002.001.030	Kursi Rapat	18	2013	Lokal	-					Pembelian	1	295.000,00	Kursi Susun Rapat (Kumala)
178	21010010012000568	2	1.3.2.05.002.001.030	Kursi Rapat	19	2013	Lokal	-					Pembelian	1	295.000,00	Kursi Susun Rapat (Kumala)
179	21010010012000569	2	1.3.2.05.002.001.030	Kursi Rapat	20	2013	Lokal	-					Pembelian	1	295.000,00	Kursi Susun Rapat (Kumala)
180	21010010012000570	2	1.3.2.05.002.001.030	Kursi Rapat	21	2013	Lokal	-					Pembelian	1	295.000,00	Kursi Susun Rapat (Kumala)
181	21010010012000571	2	1.3.2.05.002.001.030	Kursi Rapat	22	2013	Lokal	-					Pembelian	1	295.000,00	Kursi Susun Rapat (Kumala)
182	21010010012000572	2	1.3.2.05.002.001.030	Kursi Rapat	23	2013	Lokal	-					Pembelian	1	295.000,00	Kursi Susun Rapat (Kumala)
183	21010010012000573	2	1.3.2.05.002.001.030	Kursi Rapat	24	2013	Lokal	-					Pembelian	1	295.000,00	Kursi Susun Rapat (Kumala)
184	21010010012000574	2	1.3.2.05.002.001.030	Kursi Rapat	25	2013	Lokal	-					Pembelian	1	295.000,00	Kursi Susun Rapat (Kumala)
185	21010010012000575	2	1.3.2.05.002.001.030	Kursi Rapat	26	2013	Lokal	-					Pembelian	1	295.000,00	Kursi Susun Rapat (Kumala)
186	21010010012000576	2	1.3.2.05.002.001.030	Kursi Rapat	27	2013	Lokal	-					Pembelian	1	295.000,00	Kursi Susun Rapat (Kumala)
187	21010010012000577	2	1.3.2.05.002.001.030	Kursi Rapat	28	2013	Lokal	-					Pembelian	1	295.000,00	Kursi Susun Rapat (Kumala)
188	21010010012000578	2	1.3.2.05.002.001.030	Kursi Rapat	29	2013	Lokal	-					Pembelian	1	295.000,00	Kursi Susun Rapat (Kumala)
189	21010010012000579	2	1.3.2.05.002.001.030	Kursi Rapat	30	2013	Lokal	-					Pembelian	1	295.000,00	Kursi Susun Rapat (Kumala)
190	21010010012000580	2	1.3.2.05.002.001.030	Kursi Rapat	31	2013	Lokal	-					Pembelian	1	295.000,00	Kursi Susun Rapat (Kumala)
191	21010010012000581	2	1.3.2.05.002.001.030	Kursi Rapat	32	2013	Lokal	-					Pembelian	1	295.000,00	Kursi Susun Rapat (Kumala)
192	21010010012000582	2	1.3.2.05.002.001.030	Kursi Rapat	33	2013	Lokal	-					Pembelian	1	295.000,00	Kursi Susun Rapat (Kumala)
193	21010010012000583	2	1.3.2.05.002.001.030	Kursi Rapat	34	2013	Lokal	-					Pembelian	1	295.000,00	Kursi Susun Rapat (Kumala)
194	21010010012000584	2	1.3.2.05.002.001.030	Kursi Rapat	35	2013	Lokal	-					Pembelian	1	295.000,00	Kursi Susun Rapat (Kumala)
195	21010010012000585	2	1.3.2.05.002.001.030	Kursi Rapat	36	2013	Lokal	-					Pembelian	1	295.000,00	Kursi Susun Rapat (Kumala)
196	21010010012000586	2	1.3.2.05.002.001.030	Kursi Rapat	37	2013	Lokal	-					Pembelian	1	295.000,00	Kursi Susun Rapat (Kumala)
197	21010010012000587	2	1.3.2.05.002.001.030	Kursi Rapat	38	2013	Lokal	-					Pembelian	1	295.000,00	Kursi Susun Rapat (Kumala)
198	21010010012000588	2	1.3.2.05.002.001.030	Kursi Rapat	39	2013	Lokal	-					Pembelian	1	295.000,00	Kursi Susun Rapat (Kumala)
199	21010010012000589	2	1.3.2.05.002.001.030	Kursi Rapat	40	2013	Lokal	-					Pembelian	1	295.000,00	Kursi Susun Rapat (Kumala)
200	21010010012000590	2	1.3.2.05.002.001.030	Kursi Rapat	41	2013	Lokal	-					Pembelian	1	295.000,00	Kursi Susun Rapat (Kumala)
201	21010010012000591	2	1.3.2.05.002.001.030	Kursi Rapat	42	2013	Lokal	-					Pembelian	1	295.000,00	Kursi Susun Rapat (Kumala)
202	21010010012000592	2	1.3.2.05.002.001.030	Kursi Rapat	43	2013	Lokal	-					Pembelian	1	295.000,00	Kursi Susun Rapat (Kumala)
203	21010010012000593	2	1.3.2.05.002.001.030	Kursi Rapat	44	2013	Lokal	-					Pembelian	1	295.000,00	Kursi Susun Rapat (Kumala)
204	21010010012000594	2	1.3.2.05.002.001.030	Kursi Rapat	45	2013	Lokal	-					Pembelian	1	295.000,00	Kursi Susun Rapat (Kumala)
205	21010010012000595	2	1.3.2.05.002.001.030	Kursi Rapat	46	2013	Lokal	-					Pembelian	1	295.000,00	Kursi Susun Rapat (Kumala)
206	21010010012000596	2	1.3.2.05.002.001.030	Kursi Rapat	47	2013	Lokal	-					Pembelian	1	295.000,00	Kursi Susun Rapat (Kumala)
207	21010010012000597	2	1.3.2.05.002.001.030	Kursi Rapat	48	2013	Lokal	-					Pembelian	1	295.000,00	Kursi Susun Rapat (Kumala)
208	21010010012000598	2	1.3.2.05.002.001.030	Kursi Rapat	49	2013	Lokal	-					Pembelian	1	295.000,00	Kursi Susun Rapat (Kumala)
209	21010010012000599	2	1.3.2.05.002.001.030	Kursi Rapat	50	2013	Lokal	-					Pembelian	1	295.000,00	Kursi Susun Rapat (Kumala)
210	21010010012000600	2	1.3.2.05.002.001.030	Kursi Rapat	51	2013	Lokal	-					Pembelian	1	295.000,00	Kursi Susun Rapat (Kumala)

No	IDPemda	Barang				Tahun	Merk/Alamat	Type/Penggunaan	Dokumen Sertifikat/ Rangka/ Mesin	Bahan	Ukuran Barang/Konstruksi	Satuan	Asal-Usul	Jumlah		Keterangan
		KIB	Kode Barang	Nama Barang	Reg									Brg	Harga	
													3.869	618.864.645,00		
1	2	3	4	5	6	7	8	9	10	11	12	13	14	15	16	17
278	21010010012000881	2	1.3.2.05.002.001.036	Kursi Lipat	149	2010	Dolphin	-					Pembelian	1	225.000,00	APBD / DPDF
279	21010010012000882	2	1.3.2.05.002.001.036	Kursi Lipat	150	2010	Dolphin	-					Pembelian	1	225.000,00	APBD / DPDF
280	21010010012000883	2	1.3.2.05.002.001.036	Kursi Lipat	151	2010	Dolphin	-					Pembelian	1	225.000,00	APBD / DPDF
281	21010010012000884	2	1.3.2.05.002.001.036	Kursi Lipat	152	2010	Dolphin	-					Pembelian	1	225.000,00	APBD / DPDF
282	21010010012000885	2	1.3.2.05.002.001.036	Kursi Lipat	153	2010	Dolphin	-					Pembelian	1	225.000,00	APBD / DPDF
283	21010010012000886	2	1.3.2.05.002.001.036	Kursi Lipat	154	2010	Dolphin	-					Pembelian	1	225.000,00	APBD / DPDF
284	21010010012000887	2	1.3.2.05.002.001.036	Kursi Lipat	155	2010	Dolphin	-					Pembelian	1	225.000,00	APBD / DPDF
285	21010010012000888	2	1.3.2.05.002.001.036	Kursi Lipat	156	2010	Dolphin	-					Pembelian	1	225.000,00	APBD / DPDF
286	21010010012000889	2	1.3.2.05.002.001.036	Kursi Lipat	157	2010	Dolphin	-					Pembelian	1	225.000,00	APBD / DPDF
287	21010010012000890	2	1.3.2.05.002.001.036	Kursi Lipat	158	2010	Dolphin	-					Pembelian	1	225.000,00	APBD / DPDF
288	21010010012000891	2	1.3.2.05.002.001.036	Kursi Lipat	159	2010	Dolphin	-					Pembelian	1	225.000,00	APBD / DPDF
289	21010010012000892	2	1.3.2.05.002.001.036	Kursi Lipat	160	2010	Dolphin	-					Pembelian	1	225.000,00	APBD / DPDF
290	21010010012000893	2	1.3.2.05.002.001.036	Kursi Lipat	161	2010	Dolphin	-					Pembelian	1	225.000,00	APBD / DPDF
291	21010010012000894	2	1.3.2.05.002.001.036	Kursi Lipat	162	2010	Dolphin	-					Pembelian	1	225.000,00	APBD / DPDF
292	21010010012000895	2	1.3.2.05.002.001.036	Kursi Lipat	163	2010	Dolphin	-					Pembelian	1	225.000,00	APBD / DPDF
293	21010010012000896	2	1.3.2.05.002.001.036	Kursi Lipat	164	2010	Dolphin	-					Pembelian	1	225.000,00	APBD / DPDF
294	21010010012000897	2	1.3.2.05.002.001.036	Kursi Lipat	165	2010	Dolphin	-					Pembelian	1	225.000,00	APBD / DPDF
295	21010010012000898	2	1.3.2.05.002.001.036	Kursi Lipat	166	2010	Dolphin	-					Pembelian	1	225.000,00	APBD / DPDF
296	21010010012000899	2	1.3.2.05.002.001.036	Kursi Lipat	167	2010	Dolphin	-					Pembelian	1	225.000,00	APBD / DPDF
297	21010010012000900	2	1.3.2.05.002.001.036	Kursi Lipat	168	2010	Dolphin	-					Pembelian	1	225.000,00	APBD / DPDF
298	21010010012000901	2	1.3.2.05.002.001.036	Kursi Lipat	169	2010	Dolphin	-					Pembelian	1	225.000,00	APBD / DPDF
299	21010010012000902	2	1.3.2.05.002.001.036	Kursi Lipat	170	2010	Dolphin	-					Pembelian	1	225.000,00	APBD / DPDF
300	21010010012000903	2	1.3.2.05.002.001.036	Kursi Lipat	171	2010	Dolphin	-					Pembelian	1	225.000,00	APBD / DPDF
301	21010010012000904	2	1.3.2.05.002.001.036	Kursi Lipat	172	2010	Dolphin	-					Pembelian	1	225.000,00	APBD / DPDF
302	21010010012000905	2	1.3.2.05.002.001.036	Kursi Lipat	173	2010	Dolphin	-					Pembelian	1	225.000,00	APBD / DPDF
303	21010010012000906	2	1.3.2.05.002.001.036	Kursi Lipat	174	2010	Dolphin	-					Pembelian	1	225.000,00	APBD / DPDF
304	21010010012000907	2	1.3.2.05.002.001.036	Kursi Lipat	175	2010	Dolphin	-					Pembelian	1	225.000,00	APBD / DPDF
305	21010010012000908	2	1.3.2.05.002.001.036	Kursi Lipat	176	2010	Dolphin	-					Pembelian	1	225.000,00	APBD / DPDF
306	21010010012000909	2	1.3.2.05.002.001.036	Kursi Lipat	177	2010	Dolphin	-					Pembelian	1	225.000,00	APBD / DPDF
307	21010010012000910	2	1.3.2.05.002.001.036	Kursi Lipat	178	2010	Dolphin	-					Pembelian	1	225.000,00	APBD / DPDF
308	21010010012000911	2	1.3.2.05.002.001.036	Kursi Lipat	179	2010	Dolphin	-					Pembelian	1	225.000,00	APBD / DPDF
309	21010010012000912	2	1.3.2.05.002.001.036	Kursi Lipat	180	2010	Dolphin	-					Pembelian	1	225.000,00	APBD / DPDF
310	21010010012000913	2	1.3.2.05.002.001.036	Kursi Lipat	181	2010	Dolphin	-					Pembelian	1	225.000,00	APBD / DPDF
311	21010010012000914	2	1.3.2.05.002.001.036	Kursi Lipat	182	2010	Dolphin	-					Pembelian	1	225.000,00	APBD / DPDF
312	21010010012000915	2	1.3.2.05.002.001.036	Kursi Lipat	183	2010	Dolphin	-					Pembelian	1	225.000,00	APBD / DPDF
313	21010010012000916	2	1.3.2.05.002.001.036	Kursi Lipat	184	2010	Dolphin	-					Pembelian	1	225.000,00	APBD / DPDF
314	21010010012000917	2	1.3.2.05.002.001.036	Kursi Lipat	185	2010	Dolphin	-					Pembelian	1	225.000,00	APBD / DPDF
315	21010010012000918	2	1.3.2.05.002.001.036	Kursi Lipat	186	2010	Dolphin	-					Pembelian	1	225.000,00	APBD / DPDF
316	21010010012000919	2	1.3.2.05.002.001.036	Kursi Lipat	187	2010	Dolphin	-					Pembelian	1	225.000,00	APBD / DPDF
317	21010010012000920	2	1.3.2.05.002.001.036	Kursi Lipat	188	2010	Dolphin	-					Pembelian	1	225.000,00	APBD / DPDF
318	21010010012000921	2	1.3.2.05.002.001.036	Kursi Lipat	189	2010	Dolphin	-					Pembelian	1	225.000,00	APBD / DPDF
319	21010010012000922	2	1.3.2.05.002.001.036	Kursi Lipat	190	2010	Dolphin	-					Pembelian	1	225.000,00	APBD / DPDF
320	21010010012000923	2	1.3.2.05.002.001.036	Kursi Lipat	191	2010	Dolphin	-					Pembelian	1	225.000,00	APBD / DPDF
321	21010010012000924	2	1.3.2.05.002.001.036	Kursi Lipat	192	2010	Dolphin	-					Pembelian	1	225.000,00	APBD / DPDF
322	21010010012000925	2	1.3.2.05.002.001.036	Kursi Lipat	193	2010	Dolphin	-					Pembelian	1	225.000,00	APBD / DPDF
323	21010010012000926	2	1.3.2.05.002.001.036	Kursi Lipat	194	2010	Dolphin	-					Pembelian	1	225.000,00	APBD / DPDF
324	05020010012000398	2	1.3.2.05.002.001.036	Kursi Lipat	197	2009	Chitose	-	Besi				Pembelian	1	300.000,00	Belanja Modal DKP TAHUN 2009/Dari Dinas Kebersihan dan Pertamanan
325	05020010012000399	2	1.3.2.05.002.001.036	Kursi Lipat	198	2009	Chitose	-	Besi				Pembelian	1	300.000,00	Belanja Modal DKP TAHUN 2009/Dari Dinas Kebersihan dan Pertamanan
326	21010010012000930	2	1.3.2.05.002.001.039	Meja Komputer	4	2006	lokal	-					Pembelian	1	250.000,00	ex KIK
327	05020010012000400	2	1.3.2.05.002.001.039	Meja Komputer	5	2009	lokal	-	Kayu				Pembelian	1	500.000,00	Belanja Modal DKP tahun 2009/Dari Dinas Kebersihan dan Pertamanan
328	21010010012002011	2	1.3.2.05.002.002.001	Jam Mekanis	1	2016	lokal	-					Pembelian	1	150.000,00	
329	21010010012002014	2	1.3.2.05.002.003.007	Alat Pembersih lainnya	1	2016	lokal	-					Pembelian	1	90.000,00	Tempat sampah
330	21010010012002015	2	1.3.2.05.002.003.007	Alat Pembersih lainnya	2	2016	lokal	-					Pembelian	1	90.000,00	Tempat sampah
331	05020010012000514	2	1.3.2.05.002.003.007	Alat Pembersih lainnya	2	2015	lokal	muka		Karet	muka		Pembelian	1	252.000,00	masker/Dari Dinas Kebersihan dan Pertamanan
332	05020010012000515	2	1.3.2.05.002.003.007	Alat Pembersih lainnya	3	2015	lokal	muka		Karet	muka		Pembelian	1	252.000,00	masker/Dari Dinas Kebersihan dan Pertamanan
333	21010010012002016	2	1.3.2.05.002.003.007	Alat Pembersih lainnya	3	2016	lokal	-					Pembelian	1	90.000,00	Tempat sampah
334	21010010012002017	2	1.3.2.05.002.003.007	Alat Pembersih lainnya	4	2016	lokal	-					Pembelian	1	90.000,00	Tempat sampah
335	21010010012002018	2	1.3.2.05.002.003.007	Alat Pembersih lainnya	5	2016	lokal	-					Pembelian	1	90.000,00	Tempat sampah
336	21010010012002019	2	1.3.2.05.002.003.007	Alat Pembersih lainnya	6	2016	lokal	-					Pembelian	1	90.000,00	Tempat sampah
337	21010010012002020	2	1.3.2.05.002.003.007	Alat Pembersih lainnya	7	2016	lokal	-					Pembelian	1	90.000,00	Tempat sampah
338	21010010012002021	2	1.3.2.05.002.003.007	Alat Pembersih lainnya	8	2016	lokal	-					Pembelian	1	90.000,00	Tempat sampah
339	21010010012002022	2	1.3.2.05.002.003.007	Alat Pembersih lainnya	9	2016	lokal	-					Pembelian	1	90.000,00	Tempat sampah

No	IDPemda	Barang				Tahun	Merk/Alamat	Type/Penggunaan	Dokumen Sertifikat/ Rangka/ Mesin	Bahan	Ukuran Barang/Konstruksi	Satuan	Asal-Usul	Jumlah		Keterangan
		KIB	Kode Barang	Nama Barang	Reg									Brg	Harga	
													3.869	618.864.645,00		
1	2	3	4	5	6	7	8	9	10	11	12	13	14	15	16	17
340	21010010012002023	2	1.3.2.05.002.003.007	Alat Pembersih lainnya	10	2016	lokal	-					Pembelian	1	90.000,00	Tempat sampah
341	21010010012001145	2	1.3.2.05.002.004.006	Kipas Angin	11	2010	Maspion	-					Pembelian	1	350.000,00	APBD / DPDF
342	21010010012001146	2	1.3.2.05.002.004.006	Kipas Angin	12	2010	Maspion	-					Pembelian	1	350.000,00	APBD / DPDF
343	21010010012001147	2	1.3.2.05.002.004.006	Kipas Angin	13	2010	Maspion	-					Pembelian	1	350.000,00	APBD / DPDF
344	21010010012001148	2	1.3.2.05.002.004.006	Kipas Angin	14	2010	Maspion	-					Pembelian	1	350.000,00	APBD / DPDF
345	21010010012001149	2	1.3.2.05.002.004.006	Kipas Angin	15	2010	Maspion	-					Pembelian	1	350.000,00	APBD / DPDF
346	21010010012001150	2	1.3.2.05.002.004.006	Kipas Angin	16	2010	Maspion	-					Pembelian	1	350.000,00	APBD / DPDF
347	21010010012001151	2	1.3.2.05.002.004.006	Kipas Angin	17	2012	Maspion	-					Pembelian	1	300.000,00	Pembelian Kipas Angin pada Sinar Mas
348	21010010012001152	2	1.3.2.05.002.004.006	Kipas Angin	18	2012	Maspion	-					Pembelian	1	300.000,00	Pembelian Kipas Angin pada Sinar Mas
349	21010010012001153	2	1.3.2.05.002.004.006	Kipas Angin	19	2012	Maspion	-					Pembelian	1	300.000,00	Pembelian Kipas Angin pada Sinar Mas
350	21010010012001154	2	1.3.2.05.002.004.006	Kipas Angin	20	2012	Maspion	-					Pembelian	1	300.000,00	Pembelian Kipas Angin pada Sinar Mas
351	21010010012001155	2	1.3.2.05.002.004.006	Kipas Angin	21	2013	Maspion	-					Pembelian	1	340.000,00	Kipas Angin (CV.Eko Putro)
352	21010010012001156	2	1.3.2.05.002.004.006	Kipas Angin	22	2013	Maspion	-					Pembelian	1	340.000,00	Kipas Angin (CV.Eko Putro)
353	21010010012001157	2	1.3.2.05.002.004.006	Kipas Angin	23	2013	Maspion	-					Pembelian	1	340.000,00	Kipas Angin (CV.Eko Putro)
354	21010010012001158	2	1.3.2.05.002.004.006	Kipas Angin	24	2013	Maspion	-					Pembelian	1	350.000,00	Kipas Angin Maspion (TU)
355	21010010012001159	2	1.3.2.05.002.004.006	Kipas Angin	25	2013	Maspion	-					Pembelian	1	350.000,00	Kipas Angin Maspion (TU)
356	21010010012001160	2	1.3.2.05.002.004.006	Kipas Angin	26	2013	Maspion	-					Pembelian	1	350.000,00	Kipas Angin Maspion (TU)
357	21010010012001161	2	1.3.2.05.002.004.006	Kipas Angin	27	2013	Maspion	-					Pembelian	1	350.000,00	Kipas Angin Maspion (TU)
358	21010010012001162	2	1.3.2.05.002.004.006	Kipas Angin	28	2013	Maspion	-					Pembelian	1	350.000,00	Kipas Angin Maspion (TU)
359	21010010012001163	2	1.3.2.05.002.004.006	Kipas Angin	29	2013	Maspion	-					Pembelian	1	350.000,00	Kipas Angin Maspion (TU)
360	21010010012001164	2	1.3.2.05.002.004.006	Kipas Angin	30	2013	Maspion	-					Pembelian	1	350.000,00	Kipas Angin Maspion (TU)
361	21010010012001165	2	1.3.2.05.002.004.006	Kipas Angin	31	2013	Maspion	-					Pembelian	1	350.000,00	Kipas Angin Maspion (TU)
362	21010010012001166	2	1.3.2.05.002.004.006	Kipas Angin	32	2013	Maspion	-					Pembelian	1	350.000,00	Kipas Angin Maspion (TU)
363	21010010012001167	2	1.3.2.05.002.004.006	Kipas Angin	33	2014	Maspion	-					Pembelian	1	380.000,00	Kipas Angin (Jaya Elektronik)
364	21010010012001168	2	1.3.2.05.002.004.006	Kipas Angin	34	2014	Maspion	-					Pembelian	1	380.000,00	Kipas Angin (Jaya Elektronik)
365	21010010012001267	2	1.3.2.05.002.006.005	Amplifier	6	2010	Aiwa	-					Pembelian	1	850.000,00	APBD / DPDF
366	21010010012001854	2	1.3.2.05.002.006.007	Loudspeaker	2	2014	Aiwa	-					Pembelian	1	450.000,00	Horn (Jaya Elektronik)
367	21010010012001855	2	1.3.2.05.002.006.007	Loudspeaker	3	2014	Aiwa	-					Pembelian	1	450.000,00	Horn (Jaya Elektronik)
368	21010010012001292	2	1.3.2.05.002.006.013	Megaphone	9	2010	Huanjudianzi	-					Pembelian	1	595.000,00	APBD / DPDF
369	21010010012001293	2	1.3.2.05.002.006.013	Megaphone	10	2010	Huanjudianzi	-					Pembelian	1	595.000,00	APBD / DPDF
370	21010010012001294	2	1.3.2.05.002.006.014	Microphone	1	2006	Lokal	-					Pembelian	1	534.600,00	RSPD
371	21010010012001295	2	1.3.2.05.002.006.014	Microphone	2	2006	Lokal	-					Pembelian	1	534.600,00	RSPD
372	21010010012001296	2	1.3.2.05.002.006.014	Microphone	3	2006	Lokal	-					Pembelian	1	534.600,00	RSPD
373	21010010012001297	2	1.3.2.05.002.006.014	Microphone	4	2006	Lokal	-					Pembelian	1	534.600,00	RSPD
374	21010010012001298	2	1.3.2.05.002.006.014	Microphone	5	2006	Lokal	-					Pembelian	1	534.600,00	RSPD
375	21010010012001299	2	1.3.2.05.002.006.014	Microphone	6	2006	Lokal	-					Pembelian	1	534.600,00	RSPD
376	21010010012001300	2	1.3.2.05.002.006.014	Microphone	7	2006	Lokal	-					Pembelian	1	534.600,00	RSPD
377	21010010012001301	2	1.3.2.05.002.006.014	Microphone	8	2006	Lokal	-					Pembelian	1	534.600,00	RSPD
378	21010010012001306	2	1.3.2.05.002.006.014	Microphone	13	2010	Aiwa	-					Pembelian	1	400.000,00	APBD / DPDF
379	21010010012001307	2	1.3.2.05.002.006.014	Microphone	14	2010	Aiwa	-					Pembelian	1	400.000,00	APBD / DPDF
380	21010010012001308	2	1.3.2.05.002.006.014	Microphone	15	2010	Aiwa	-					Pembelian	1	400.000,00	APBD / DPDF
381	21010010012001309	2	1.3.2.05.002.006.014	Microphone	16	2010	Aiwa	-					Pembelian	1	400.000,00	APBD / DPDF
382	21010010012001310	2	1.3.2.05.002.006.014	Microphone	17	2010	Aiwa	-					Pembelian	1	400.000,00	APBD / DPDF
383	21010010012001355	2	1.3.2.05.002.006.038	Dispenser	1	2013	Lokal	-					Pembelian	1	120.000,00	Dispenser (CV.Eko Putro)
384	21010010012001358	2	1.3.2.05.002.006.038	Dispenser	4	2013	Lokal	-					Pembelian	1	195.000,00	Dispenser (Perhubungan) Sinar Mas
385	21010010012001359	2	1.3.2.05.002.006.038	Dispenser	5	2013	Lokal	-					Pembelian	1	195.000,00	Dispenser (Perhubungan) Sinar Mas
386	21010010012001360	2	1.3.2.05.002.006.038	Dispenser	6	2013	Lokal	-					Pembelian	1	195.000,00	Dispenser (Perhubungan) Sinar Mas
387	21010010012001361	2	1.3.2.05.002.006.038	Dispenser	7	2013	Lokal	-					Pembelian	1	195.000,00	Dispenser (Perhubungan) Sinar Mas
388	21010010012001362	2	1.3.2.05.002.006.038	Dispenser	8	2013	Lokal	-					Pembelian	1	195.000,00	Dispenser (Perhubungan) Sinar Mas
389	21010010012001363	2	1.3.2.05.002.006.038	Dispenser	9	2013	Lokal	-					Pembelian	1	195.000,00	Dispenser (Perhubungan) Sinar Mas
390	21010010012001364	2	1.3.2.05.002.006.038	Dispenser	10	2013	Lokal	-					Pembelian	1	195.000,00	Dispenser (Perhubungan) Sinar Mas
391	21010010012001365	2	1.3.2.05.002.006.038	Dispenser	11	2013	Lokal	-					Pembelian	1	195.000,00	Dispenser (Perhubungan) Sinar Mas
392	21010010012001366	2	1.3.2.05.002.006.038	Dispenser	12	2013	Lokal	-					Pembelian	1	195.000,00	Dispenser (Perhubungan) Sinar Mas
393	21010010012001367	2	1.3.2.05.002.006.038	Dispenser	13	2013	Lokal	-					Pembelian	1	195.000,00	Dispenser (Perhubungan) Sinar Mas
394	21010010012001941	2	1.3.2.05.002.006.077	Alat Rumah Tangga Lain-lain	1	2015	Lokal	-					Pembelian	1	60.000,00	Senter
395	21010010012001942	2	1.3.2.05.002.006.077	Alat Rumah Tangga Lain-lain	2	2015	Lokal	-					Pembelian	1	60.000,00	Senter

No	IDPemda	Barang				Tahun	Merk/Alamat	Type/Penggunaan	Dokumen Sertifikat/ Rangka/ Mesin	Bahan	Ukuran Barang/Konstruksi	Satuan	Asal-Usul	Jumlah		Keterangan
		KIB	Kode Barang	Nama Barang	Reg									Brg	Harga	
													3.869	618.864.645,00		
1	2	3	4	5	6	7	8	9	10	11	12	13	14	15	16	17
396	21010010012001943	2	1.3.2.05.002.006.077	Alat Rumah Tangga Lain-lain	3	2015	Lokal	-					Pembelian	1	60.000,00	Senter
397	21010010012001944	2	1.3.2.05.002.006.077	Alat Rumah Tangga Lain-lain	4	2015	Lokal	-					Pembelian	1	60.000,00	Senter
398	21010010012001945	2	1.3.2.05.002.006.077	Alat Rumah Tangga Lain-lain	5	2015	Lokal	-					Pembelian	1	60.000,00	Senter
399	21010010012001946	2	1.3.2.05.002.006.077	Alat Rumah Tangga Lain-lain	6	2015	Lokal	-					Pembelian	1	60.000,00	Senter
400	21010010012001947	2	1.3.2.05.002.006.077	Alat Rumah Tangga Lain-lain	7	2015	Lokal	-					Pembelian	1	60.000,00	Senter
401	21010010012001948	2	1.3.2.05.002.006.077	Alat Rumah Tangga Lain-lain	8	2015	Lokal	-					Pembelian	1	60.000,00	Senter
402	21010010012001949	2	1.3.2.05.002.006.077	Alat Rumah Tangga Lain-lain	9	2015	Lokal	-					Pembelian	1	60.000,00	Senter
403	21010010012001950	2	1.3.2.05.002.006.077	Alat Rumah Tangga Lain-lain	10	2015	Lokal	-					Pembelian	1	60.000,00	Senter
404	21010010012001951	2	1.3.2.05.002.006.077	Alat Rumah Tangga Lain-lain	11	2015	Lokal	-					Pembelian	1	60.000,00	Senter
405	21010010012001387	2	1.3.2.05.002.006.077	Alat Rumah Tangga Lain-lain	11	2012	Lokal	-					Pembelian	1	240.000,00	Pembelian Tong Sampah CV.Legra Sejahtera
406	21010010012001388	2	1.3.2.05.002.006.077	Alat Rumah Tangga Lain-lain	12	2012	Lokal	-					Pembelian	1	240.000,00	Pembelian Tong Sampah CV.Legra Sejahtera
407	21010010012001952	2	1.3.2.05.002.006.077	Alat Rumah Tangga Lain-lain	12	2015	Lokal	-					Pembelian	1	60.000,00	Senter
408	21010010012001389	2	1.3.2.05.002.006.077	Alat Rumah Tangga Lain-lain	13	2012	Lokal	-					Pembelian	1	240.000,00	Pembelian Tong Sampah CV.Legra Sejahtera
409	21010010012001390	2	1.3.2.05.002.006.077	Alat Rumah Tangga Lain-lain	14	2012	Lokal	-					Pembelian	1	240.000,00	Pembelian Tong Sampah CV.Legra Sejahtera
410	21010010012001391	2	1.3.2.05.002.006.077	Alat Rumah Tangga Lain-lain	15	2012	Lokal	-					Pembelian	1	240.000,00	Pembelian Tong Sampah CV.Legra Sejahtera
411	21010010012001392	2	1.3.2.05.002.006.077	Alat Rumah Tangga Lain-lain	16	2012	Lokal	-					Pembelian	1	240.000,00	Pembelian Tong Sampah CV.Legra Sejahtera
412	21010010012001393	2	1.3.2.05.002.006.077	Alat Rumah Tangga Lain-lain	17	2012	Lokal	-					Pembelian	1	240.000,00	Pembelian Tong Sampah CV.Legra Sejahtera
413	21010010012001394	2	1.3.2.05.002.006.077	Alat Rumah Tangga Lain-lain	18	2012	Lokal	-					Pembelian	1	240.000,00	Pembelian Tong Sampah CV.Legra Sejahtera
414	21010010012001395	2	1.3.2.05.002.006.077	Alat Rumah Tangga Lain-lain	19	2012	Lokal	-					Pembelian	1	240.000,00	Pembelian Tong Sampah CV.Legra Sejahtera
415	21010010012001396	2	1.3.2.05.002.006.077	Alat Rumah Tangga Lain-lain	20	2012	Lokal	-					Pembelian	1	240.000,00	Pembelian Tong Sampah CV.Legra Sejahtera
416	21010010012001397	2	1.3.2.05.002.006.077	Alat Rumah Tangga Lain-lain	21	2012	Lokal	-					Pembelian	1	240.000,00	Pembelian Tong Sampah CV.Legra Sejahtera
417	21010010012001398	2	1.3.2.05.002.006.077	Alat Rumah Tangga Lain-lain	22	2012	Lokal	-					Pembelian	1	240.000,00	Pembelian Tong Sampah CV.Legra Sejahtera
418	21010010012001399	2	1.3.2.05.002.006.077	Alat Rumah Tangga Lain-lain	23	2012	Lokal	-					Pembelian	1	240.000,00	Pembelian Tong Sampah CV.Legra Sejahtera
419	21010010012001400	2	1.3.2.05.002.006.077	Alat Rumah Tangga Lain-lain	24	2012	Lokal	-					Pembelian	1	240.000,00	Pembelian Tong Sampah CV.Legra Sejahtera
420	21010010012001401	2	1.3.2.05.002.006.077	Alat Rumah Tangga Lain-lain	25	2012	Lokal	-					Pembelian	1	240.000,00	Pembelian Tong Sampah CV.Legra Sejahtera
421	21010010012001402	2	1.3.2.05.002.006.077	Alat Rumah Tangga Lain-lain	26	2012	Lokal	-					Pembelian	1	240.000,00	Pembelian Tong Sampah CV.Legra Sejahtera
422	21010010012001403	2	1.3.2.05.002.006.077	Alat Rumah Tangga Lain-lain	27	2012	Lokal	-					Pembelian	1	240.000,00	Pembelian Tong Sampah CV.Legra Sejahtera
423	21010010012001404	2	1.3.2.05.002.006.077	Alat Rumah Tangga Lain-lain	28	2012	Lokal	-					Pembelian	1	240.000,00	Pembelian Tong Sampah CV.Legra Sejahtera
424	21010010012001405	2	1.3.2.05.002.006.077	Alat Rumah Tangga Lain-lain	29	2012	Lokal	-					Pembelian	1	240.000,00	Pembelian Tong Sampah CV.Legra Sejahtera
425	21010010012001406	2	1.3.2.05.002.006.077	Alat Rumah Tangga Lain-lain	30	2012	Lokal	-					Pembelian	1	240.000,00	Pembelian Tong Sampah CV.Legra Sejahtera
426	21010010012001409	2	1.3.2.05.002.006.077	Alat Rumah Tangga Lain-lain	33	2012	Lokal	-					Pembelian	1	341.000,00	Pembelian Komposter CV.Legra Sejahtera
427	21010010012001410	2	1.3.2.05.002.006.077	Alat Rumah Tangga Lain-lain	34	2012	Lokal	-					Pembelian	1	341.000,00	Pembelian Komposter CV.Legra Sejahtera
428	21010010012001411	2	1.3.2.05.002.006.077	Alat Rumah Tangga Lain-lain	37	2013	Lokal	-					Pembelian	1	364.461,00	Tong Sampah (Fasilitas Terminal)
429	21010010012001412	2	1.3.2.05.002.006.077	Alat Rumah Tangga Lain-lain	38	2013	Lokal	-					Pembelian	1	311.487,00	Tong Sampah (Fasilitas Terminal)
430	21010010012001413	2	1.3.2.05.002.006.077	Alat Rumah Tangga Lain-lain	39	2013	Lokal	-					Pembelian	1	311.487,00	Tong Sampah (Fasilitas Terminal)
431	21010010012001414	2	1.3.2.05.002.006.077	Alat Rumah Tangga Lain-lain	40	2013	Lokal	-					Pembelian	1	311.487,00	Tong Sampah (Fasilitas Terminal)
432	21010010012001415	2	1.3.2.05.002.006.077	Alat Rumah Tangga Lain-lain	41	2013	Lokal	-					Pembelian	1	311.487,00	Tong Sampah (Fasilitas Terminal)
433	21010010012001416	2	1.3.2.05.002.006.077	Alat Rumah Tangga Lain-lain	42	2013	Lokal	-					Pembelian	1	311.487,00	Tong Sampah (Fasilitas Terminal)
434	21010010012001417	2	1.3.2.05.002.006.077	Alat Rumah Tangga Lain-lain	43	2013	Lokal	-					Pembelian	1	311.487,00	Tong Sampah (Fasilitas Terminal)
435	21010010012001418	2	1.3.2.05.002.006.077	Alat Rumah Tangga Lain-lain	44	2013	Lokal	-					Pembelian	1	311.487,00	Tong Sampah (Fasilitas Terminal)

No	IDPemda	Barang				Tahun	Merk/Alamat	Type/Penggunaan	Dokumen Sertifikat/ Rangka/ Mesin	Bahan	Ukuran Barang/Konstruksi	Satuan	Asal-Usul	Jumlah		Keterangan
		KIB	Kode Barang	Nama Barang	Reg									Brg	Harga	
													3.869	618.864.645,00		
1	2	3	4	5	6	7	8	9	10	11	12	13	14	15	16	17
436	21010010012001419	2	1.3.2.05.002.006.077	Alat Rumah Tangga Lain-lain	45	2013	Lokal		-				Pembelian	1	311.487,00	Tong Sampah (Fasilitas Terminal)
437	21010010012001420	2	1.3.2.05.002.006.077	Alat Rumah Tangga Lain-lain	46	2013	Lokal		-				Pembelian	1	311.487,00	Tong Sampah (Fasilitas Terminal)
438	21010010012001421	2	1.3.2.05.002.006.077	Alat Rumah Tangga Lain-lain	47	2013	Lokal		-				Pembelian	1	311.487,00	Tong Sampah (Fasilitas Terminal)
439	21010010012001422	2	1.3.2.05.002.006.077	Alat Rumah Tangga Lain-lain	48	2013	Lokal		-				Pembelian	1	311.487,00	Tong Sampah (Fasilitas Terminal)
440	21010010012001423	2	1.3.2.05.002.006.077	Alat Rumah Tangga Lain-lain	49	2013	Lokal		-				Pembelian	1	311.487,00	Tong Sampah (Fasilitas Terminal)
441	21010010012001424	2	1.3.2.05.002.006.077	Alat Rumah Tangga Lain-lain	50	2013	Lokal		-				Pembelian	1	311.487,00	Tong Sampah (Fasilitas Terminal)
442	21010010012001425	2	1.3.2.05.002.006.077	Alat Rumah Tangga Lain-lain	51	2013	Lokal		-				Pembelian	1	311.487,00	Tong Sampah (Fasilitas Terminal)
443	21010010012001426	2	1.3.2.05.002.006.077	Alat Rumah Tangga Lain-lain	52	2013	Lokal		-				Pembelian	1	311.487,00	Tong Sampah (Fasilitas Terminal)
444	21010010012001427	2	1.3.2.05.002.006.077	Alat Rumah Tangga Lain-lain	53	2013	Lokal		-				Pembelian	1	311.487,00	Tong Sampah (Fasilitas Terminal)
445	21010010012001428	2	1.3.2.05.002.006.077	Alat Rumah Tangga Lain-lain	54	2013	Lokal		-				Pembelian	1	311.497,00	Tong Sampah (Fasilitas Terminal)
446	21010010012001429	2	1.3.2.05.002.006.077	Alat Rumah Tangga Lain-lain	55	2013	Lokal		-				Pembelian	1	83.064,00	Tong Sampah (Fasilitas Terminal)
447	21010010012001430	2	1.3.2.05.002.006.077	Alat Rumah Tangga Lain-lain	56	2013	Lokal		-				Pembelian	1	83.064,00	Tong Sampah (Fasilitas Terminal)
448	21010010012001431	2	1.3.2.05.002.006.077	Alat Rumah Tangga Lain-lain	57	2013	Lokal		-				Pembelian	1	83.064,00	Tong Sampah (Fasilitas Terminal)
449	21010010012001432	2	1.3.2.05.002.006.077	Alat Rumah Tangga Lain-lain	58	2013	Lokal		-				Pembelian	1	83.064,00	Tong Sampah (Fasilitas Terminal)
450	21010010012001433	2	1.3.2.05.002.006.077	Alat Rumah Tangga Lain-lain	59	2013	Lokal		-				Pembelian	1	83.064,00	Tong Sampah (Fasilitas Terminal)
451	21010010012001434	2	1.3.2.05.002.006.077	Alat Rumah Tangga Lain-lain	60	2013	Lokal		-				Pembelian	1	83.064,00	Tong Sampah (Fasilitas Terminal)
452	21010010012001435	2	1.3.2.05.002.006.077	Alat Rumah Tangga Lain-lain	61	2013	Lokal		-				Pembelian	1	83.064,00	Tong Sampah (Fasilitas Terminal)
453	21010010012001436	2	1.3.2.05.002.006.077	Alat Rumah Tangga Lain-lain	62	2013	Lokal		-				Pembelian	1	83.064,00	Tong Sampah (Fasilitas Terminal)
454	21010010012001437	2	1.3.2.05.002.006.077	Alat Rumah Tangga Lain-lain	63	2013	Lokal		-				Pembelian	1	83.064,00	Tong Sampah (Fasilitas Terminal)
455	21010010012001438	2	1.3.2.05.002.006.077	Alat Rumah Tangga Lain-lain	64	2013	Lokal		-				Pembelian	1	83.064,00	Tong Sampah (Fasilitas Terminal)
456	21010010012001439	2	1.3.2.05.002.006.077	Alat Rumah Tangga Lain-lain	65	2013	Lokal		-				Pembelian	1	83.064,00	Tong Sampah (Fasilitas Terminal)
457	21010010012001440	2	1.3.2.05.002.006.077	Alat Rumah Tangga Lain-lain	66	2013	Lokal		-				Pembelian	1	83.064,00	Tong Sampah (Fasilitas Terminal)
458	21010010012001441	2	1.3.2.05.002.006.077	Alat Rumah Tangga Lain-lain	67	2013	Lokal		-				Pembelian	1	83.064,00	Tong Sampah (Fasilitas Terminal)
459	21010010012001442	2	1.3.2.05.002.006.077	Alat Rumah Tangga Lain-lain	68	2013	Lokal		-				Pembelian	1	83.064,00	Tong Sampah (Fasilitas Terminal)
460	21010010012001443	2	1.3.2.05.002.006.077	Alat Rumah Tangga Lain-lain	69	2013	Lokal		-				Pembelian	1	83.064,00	Tong Sampah (Fasilitas Terminal)
461	21010010012001444	2	1.3.2.05.002.006.077	Alat Rumah Tangga Lain-lain	70	2013	Lokal		-				Pembelian	1	83.064,00	Tong Sampah (Fasilitas Terminal)
462	21010010012001445	2	1.3.2.05.002.006.077	Alat Rumah Tangga Lain-lain	71	2013	Lokal		-				Pembelian	1	83.064,00	Tong Sampah (Fasilitas Terminal)
463	21010010012001446	2	1.3.2.05.002.006.077	Alat Rumah Tangga Lain-lain	72	2013	Lokal		-				Pembelian	1	83.064,00	Tong Sampah (Fasilitas Terminal)
464	21010010012001447	2	1.3.2.05.002.006.077	Alat Rumah Tangga Lain-lain	73	2013	Lokal		-				Pembelian	1	83.064,00	Tong Sampah (Fasilitas Terminal)
465	21010010012001448	2	1.3.2.05.002.006.077	Alat Rumah Tangga Lain-lain	74	2013	Lokal		-				Pembelian	1	83.064,00	Tong Sampah (Fasilitas Terminal)
466	21010010012001449	2	1.3.2.05.002.006.077	Alat Rumah Tangga Lain-lain	75	2013	Lokal		-				Pembelian	1	83.064,00	Tong Sampah (Fasilitas Terminal)
467	21010010012001450	2	1.3.2.05.002.006.077	Alat Rumah Tangga Lain-lain	76	2013	Lokal		-				Pembelian	1	83.064,00	Tong Sampah (Fasilitas Terminal)
468	21010010012001451	2	1.3.2.05.002.006.077	Alat Rumah Tangga Lain-lain	77	2013	Lokal		-				Pembelian	1	83.064,00	Tong Sampah (Fasilitas Terminal)
469	21010010012001452	2	1.3.2.05.002.006.077	Alat Rumah Tangga Lain-lain	78	2013	Lokal		-				Pembelian	1	83.064,00	Tong Sampah (Fasilitas Terminal)
470	21010010012001453	2	1.3.2.05.002.006.077	Alat Rumah Tangga Lain-lain	79	2013	Lokal		-				Pembelian	1	83.064,00	Tong Sampah (Fasilitas Terminal)

No	IDPemda	Barang				Tahun	Merk/Alamat	Type/Penggunaan	Dokumen Sertifikat/ Rangka/ Mesin	Bahan	Ukuran Barang/Konstruksi	Satuan	Asal-Usul	Jumlah		Keterangan
		KIB	Kode Barang	Nama Barang	Reg									Brg	Harga	
													3.869	618.864.645,00		
1	2	3	4	5	6	7	8	9	10	11	12	13	14	15	16	17
471	21010010012001454	2	1.3.2.05.002.006.077	Alat Rumah Tangga Lain-lain	80	2013	Lokal		-				Pembelian	1	83.064,00	Tong Sampah (Fasilitas Terminal)
472	21010010012001455	2	1.3.2.05.002.006.077	Alat Rumah Tangga Lain-lain	81	2013	Lokal		-				Pembelian	1	83.064,00	Tong Sampah (Fasilitas Terminal)
473	21010010012001456	2	1.3.2.05.002.006.077	Alat Rumah Tangga Lain-lain	82	2013	Lokal		-				Pembelian	1	83.064,00	Tong Sampah (Fasilitas Terminal)
474	21010010012001457	2	1.3.2.05.002.006.077	Alat Rumah Tangga Lain-lain	83	2013	Lokal		-				Pembelian	1	83.064,00	Tong Sampah (Fasilitas Terminal)
475	21010010012001458	2	1.3.2.05.002.006.077	Alat Rumah Tangga Lain-lain	84	2013	Lokal		-				Pembelian	1	83.064,00	Tong Sampah (Fasilitas Terminal)
476	21010010012001459	2	1.3.2.05.002.006.077	Alat Rumah Tangga Lain-lain	85	2013	Lokal		-				Pembelian	1	83.064,00	Tong Sampah (Fasilitas Terminal)
477	21010010012001460	2	1.3.2.05.002.006.077	Alat Rumah Tangga Lain-lain	86	2013	Lokal		-				Pembelian	1	83.064,00	Tong Sampah (Fasilitas Terminal)
478	21010010012001461	2	1.3.2.05.002.006.077	Alat Rumah Tangga Lain-lain	87	2013	Lokal		-				Pembelian	1	83.064,00	Tong Sampah (Fasilitas Terminal)
479	21010010012001462	2	1.3.2.05.002.006.077	Alat Rumah Tangga Lain-lain	88	2013	Lokal		-				Pembelian	1	83.064,00	Tong Sampah (Fasilitas Terminal)
480	21010010012001463	2	1.3.2.05.002.006.077	Alat Rumah Tangga Lain-lain	89	2013	Lokal		-				Pembelian	1	83.064,00	Tong Sampah (Fasilitas Terminal)
481	21010010012001464	2	1.3.2.05.002.006.077	Alat Rumah Tangga Lain-lain	90	2013	Lokal		-				Pembelian	1	83.064,00	Tong Sampah (Fasilitas Terminal)
482	21010010012001465	2	1.3.2.05.002.006.077	Alat Rumah Tangga Lain-lain	91	2013	Lokal		-				Pembelian	1	83.064,00	Tong Sampah (Fasilitas Terminal)
483	21010010012001466	2	1.3.2.05.002.006.077	Alat Rumah Tangga Lain-lain	92	2013	Lokal		-				Pembelian	1	83.064,00	Tong Sampah (Fasilitas Terminal)
484	21010010012001467	2	1.3.2.05.002.006.077	Alat Rumah Tangga Lain-lain	93	2013	Lokal		-				Pembelian	1	83.064,00	Tong Sampah (Fasilitas Terminal)
485	21010010012001468	2	1.3.2.05.002.006.077	Alat Rumah Tangga Lain-lain	94	2013	Lokal		-				Pembelian	1	83.064,00	Tong Sampah (Fasilitas Terminal)
486	21010010012001469	2	1.3.2.05.002.006.077	Alat Rumah Tangga Lain-lain	95	2013	Lokal		-				Pembelian	1	83.064,00	Tong Sampah (Fasilitas Terminal)
487	21010010012001470	2	1.3.2.05.002.006.077	Alat Rumah Tangga Lain-lain	96	2013	Lokal		-				Pembelian	1	83.064,00	Tong Sampah (Fasilitas Terminal)
488	21010010012001471	2	1.3.2.05.002.006.077	Alat Rumah Tangga Lain-lain	97	2013	Lokal		-				Pembelian	1	83.064,00	Tong Sampah (Fasilitas Terminal)
489	21010010012001472	2	1.3.2.05.002.006.077	Alat Rumah Tangga Lain-lain	98	2013	Lokal		-				Pembelian	1	83.064,00	Tong Sampah (Fasilitas Terminal)
490	21010010012001473	2	1.3.2.05.002.006.077	Alat Rumah Tangga Lain-lain	99	2013	Lokal		-				Pembelian	1	83.064,00	Tong Sampah (Fasilitas Terminal)
491	21010010012001474	2	1.3.2.05.002.006.077	Alat Rumah Tangga Lain-lain	100	2013	Lokal		-				Pembelian	1	83.064,00	Tong Sampah (Fasilitas Terminal)
492	21010010012001475	2	1.3.2.05.002.006.077	Alat Rumah Tangga Lain-lain	101	2013	Lokal		-				Pembelian	1	83.064,00	Tong Sampah (Fasilitas Terminal)
493	21010010012001476	2	1.3.2.05.002.006.077	Alat Rumah Tangga Lain-lain	102	2013	Lokal		-				Pembelian	1	83.064,00	Tong Sampah (Fasilitas Terminal)
494	21010010012001477	2	1.3.2.05.002.006.077	Alat Rumah Tangga Lain-lain	103	2013	Lokal		-				Pembelian	1	83.064,00	Tong Sampah (Fasilitas Terminal)
495	21010010012001478	2	1.3.2.05.002.006.077	Alat Rumah Tangga Lain-lain	104	2013	Lokal		-				Pembelian	1	83.064,00	Tong Sampah (Fasilitas Terminal)
496	21010010012001481	2	1.3.2.05.002.006.077	Alat Rumah Tangga Lain-lain	107	2014	Lokal		-				Pembelian	1	75.000,00	Jam Dinding (Sinar Mas)
497	21010010012001482	2	1.3.2.05.002.006.077	Alat Rumah Tangga Lain-lain	108	2014	Lokal		-				Pembelian	1	75.000,00	Jam Dinding (Sinar Mas)
498	21010010012001483	2	1.3.2.05.002.006.077	Alat Rumah Tangga Lain-lain	109	2014	Lokal		-				Pembelian	1	75.000,00	Jam Dinding (Sinar Mas)
499	21010010012001484	2	1.3.2.05.002.006.077	Alat Rumah Tangga Lain-lain	110	2014	Lokal		-				Pembelian	1	75.000,00	Jam Dinding (Sinar Mas)
500	21010010012001485	2	1.3.2.05.002.006.077	Alat Rumah Tangga Lain-lain	111	2014	Lokal		-				Pembelian	1	75.000,00	Jam Dinding (Sinar Mas)
501	21010010012001486	2	1.3.2.05.002.006.077	Alat Rumah Tangga Lain-lain	112	2014	Lokal		-				Pembelian	1	75.000,00	Jam Dinding (Sinar Mas)
502	21010010012001487	2	1.3.2.05.002.006.077	Alat Rumah Tangga Lain-lain	113	2014	Lokal		-				Pembelian	1	75.000,00	Jam Dinding (Sinar Mas)
503	21010010012001488	2	1.3.2.05.002.006.077	Alat Rumah Tangga Lain-lain	114	2014	Lokal		-				Pembelian	1	75.000,00	Jam Dinding (Sinar Mas)
504	21010010012001489	2	1.3.2.05.002.006.077	Alat Rumah Tangga Lain-lain	115	2014	Lokal		-				Pembelian	1	75.000,00	Jam Dinding (Sinar Mas)
505	21010010012001490	2	1.3.2.05.002.006.077	Alat Rumah Tangga Lain-lain	116	2014	Lokal		-				Pembelian	1	75.000,00	Jam Dinding (Sinar Mas)
506	21010010012001491	2	1.3.2.05.002.006.077	Alat Rumah Tangga Lain-lain	117	2014	Lokal		-				Pembelian	1	75.000,00	Jam Dinding (Sinar Mas)
507	21010010012001492	2	1.3.2.05.002.006.077	Alat Rumah Tangga Lain-lain	118	2014	Lokal		-				Pembelian	1	75.000,00	Jam Dinding (Sinar Mas)
508	21010010012001493	2	1.3.2.05.002.006.077	Alat Rumah Tangga Lain-lain	119	2014	Lokal		-				Pembelian	1	75.000,00	Jam Dinding (Sinar Mas)
509	21010010012001494	2	1.3.2.05.002.006.077	Alat Rumah Tangga Lain-lain	120	2014	Lokal		-				Pembelian	1	400.000,00	Pewangi Ruangan (Sinar Mas)
510	21010010012001495	2	1.3.2.05.002.006.077	Alat Rumah Tangga Lain-lain	121	2014	Lokal		-				Pembelian	1	300.000,00	Tong Sampah Jagrak (CV.Legra Sejahtera)
511	21010010012001496	2	1.3.2.05.002.006.077	Alat Rumah Tangga Lain-lain	122	2014	Lokal		-				Pembelian	1	300.000,00	Tong Sampah Jagrak (CV.Legra Sejahtera)
512	21010010012001497	2	1.3.2.05.002.006.077	Alat Rumah Tangga Lain-lain	123	2014	Lokal		-				Pembelian	1	300.000,00	Tong Sampah Jagrak (CV.Legra Sejahtera)

No	IDPemda	Barang				Tahun	Merk/Alamat	Type/Penggunaan	Dokumen Sertifikat/ Rangka/ Mesin	Bahan	Ukuran Barang/Konstruksi	Satuan	Asal-Usul	Jumlah		Keterangan
		KIB	Kode Barang	Nama Barang	Reg									Brg	Harga	
													3.869	618.864.645,00		
1	2	3	4	5	6	7	8	9	10	11	12	13	14	15	16	17
635	21010010012001632	2	1.3.2.05.002.006.077	Alat Rumah Tangga Lain-lain	258	2015	Lokal	-					Pembelian	1	340.000,00	Komposter Sampah
636	21010010012001633	2	1.3.2.05.002.006.077	Alat Rumah Tangga Lain-lain	259	2015	Lokal	-					Pembelian	1	340.000,00	Komposter Sampah
637	21010010012001634	2	1.3.2.05.002.006.077	Alat Rumah Tangga Lain-lain	260	2015	Lokal	-					Pembelian	1	340.000,00	Komposter Sampah
638	21010010012001635	2	1.3.2.05.002.006.077	Alat Rumah Tangga Lain-lain	261	2015	Lokal	-					Pembelian	1	340.000,00	Komposter Sampah
639	21010010012001636	2	1.3.2.05.002.006.077	Alat Rumah Tangga Lain-lain	262	2015	Lokal	-					Pembelian	1	340.000,00	Komposter Sampah
640	21010010012001793	2	1.3.2.06.001.001.022	Telephone Hybrid	1	2012	Lokal	-					Pembelian	1	115.000,00	Pembelian Pesawat Telephone Favorite
641	21010010012001794	2	1.3.2.06.001.001.022	Telephone Hybrid	2	2012	Lokal	-					Pembelian	1	115.000,00	Pembelian Pesawat Telephone Favorite
642	21010010012001795	2	1.3.2.06.001.001.022	Telephone Hybrid	3	2012	Lokal	-					Pembelian	1	115.000,00	Pembelian Pesawat Telephone Favorite
643	21010010012001796	2	1.3.2.06.001.001.022	Telephone Hybrid	4	2012	Lokal	-					Pembelian	1	115.000,00	Pembelian Pesawat Telephone Favorite
644	21010010012001797	2	1.3.2.06.001.001.022	Telephone Hybrid	5	2012	Lokal	-					Pembelian	1	115.000,00	Pembelian Pesawat Telephone Favorite
645	21010010012001798	2	1.3.2.06.001.001.022	Telephone Hybrid	6	2012	Lokal	-					Pembelian	1	115.000,00	Pembelian Pesawat Telephone Favorite
646	21010010012001799	2	1.3.2.06.001.001.022	Telephone Hybrid	7	2012	Lokal	-					Pembelian	1	115.000,00	Pembelian Pesawat Telephone Favorite
647	21010010012001800	2	1.3.2.06.001.001.022	Telephone Hybrid	8	2012	Lokal	-					Pembelian	1	115.000,00	Pembelian Pesawat Telephone Favorite
648	21010010012001840	2	1.3.2.06.001.002.098	Automatic Emergency Light	1	2014	Lokal	-					Pembelian	1	300.000,00	Emergency Lamp (Jaya Elektronik)
649	21010010012001841	2	1.3.2.06.001.002.098	Automatic Emergency Light	2	2014	Lokal	-					Pembelian	1	300.000,00	Emergency Lamp (Jaya Elektronik)
650	21010010012001842	2	1.3.2.06.001.002.098	Automatic Emergency Light	3	2014	Lokal	-					Pembelian	1	300.000,00	Emergency Lamp (Jaya Elektronik)
651	21010010012001843	2	1.3.2.06.001.002.098	Automatic Emergency Light	4	2014	Lokal	-					Pembelian	1	300.000,00	Emergency Lamp (Jaya Elektronik)
652	05020010012000789	2	1.3.2.06.002.001.002	Intermediate Telephone/Key Telephone	4	2012	Lokal	-	Mika				Pembelian	1	385.000,00	lokasi kebersihan umum/Dari Dinas Kebersihan dan Pertamanan
653	05020010012000805	2	1.3.2.07.001.011.059	alat kedokteran poliklinik lainnya (dst)	1	2015	Lokal	-	Karet	Kotak			Pembelian	1	335.000,00	Tas Survey /Dari Dinas Kebersihan dan Pertamanan
654	05020010012000806	2	1.3.2.07.001.021.022	Emergency Kit	1	2015	Lokal	-					Pembelian	1	25.556,00	Measuring tape/Dari Dinas Kebersihan dan Pertamanan
655	05020010012000807	2	1.3.2.07.001.021.022	Emergency Kit	2	2015	Lokal	-					Pembelian	1	25.556,00	Measuring tape/Dari Dinas Kebersihan dan Pertamanan
656	05020010012000808	2	1.3.2.07.001.021.022	Emergency Kit	3	2015	Lokal	-					Pembelian	1	25.556,00	Measuring tape/Dari Dinas Kebersihan dan Pertamanan
657	05020010012000809	2	1.3.2.07.001.021.022	Emergency Kit	4	2015	Lokal	-					Pembelian	1	25.556,00	Measuring tape/Dari Dinas Kebersihan dan Pertamanan
658	05020010012000810	2	1.3.2.07.001.021.022	Emergency Kit	5	2015	Lokal	-					Pembelian	1	25.556,00	Measuring tape/Dari Dinas Kebersihan dan Pertamanan
659	05020010012000811	2	1.3.2.07.001.021.022	Emergency Kit	6	2015	Lokal	-					Pembelian	1	25.556,00	Measuring tape/Dari Dinas Kebersihan dan Pertamanan
660	05020010012000812	2	1.3.2.07.001.021.022	Emergency Kit	7	2015	Lokal	-					Pembelian	1	25.556,00	Measuring tape/Dari Dinas Kebersihan dan Pertamanan
661	05020010012000813	2	1.3.2.07.001.021.022	Emergency Kit	8	2015	Lokal	-					Pembelian	1	25.556,00	Measuring tape/Dari Dinas Kebersihan dan Pertamanan
662	05020010012000814	2	1.3.2.07.001.021.022	Emergency Kit	9	2015	Lokal	-					Pembelian	1	25.552,00	Measuring tape/Dari Dinas Kebersihan dan Pertamanan
663	21010010012001929	2	1.3.2.09.004.002.029	Helm Dalmas	1	2014	Lokal	-					Pembelian	1	250.000,00	Helm (Kharisma Helm) DALOP
664	21010010012001930	2	1.3.2.09.004.002.029	Helm Dalmas	2	2014	Lokal	-					Pembelian	1	250.000,00	Helm (Kharisma Helm) DALOP
665	21010010012001931	2	1.3.2.09.004.002.029	Helm Dalmas	3	2014	Lokal	-					Pembelian	1	250.000,00	Helm (Kharisma Helm) DALOP
666	21010010012001932	2	1.3.2.09.004.002.029	Helm Dalmas	4	2014	Lokal	-					Pembelian	1	250.000,00	Helm (Kharisma Helm) DALOP
667	21010010012001933	2	1.3.2.09.004.002.029	Helm Dalmas	5	2014	Lokal	-					Pembelian	1	250.000,00	Helm (Kharisma Helm) DALOP
668	21010010012001934	2	1.3.2.09.004.002.029	Helm Dalmas	6	2014	Lokal	-					Pembelian	1	250.000,00	Helm (Kharisma Helm) DALOP
669	21010010012001935	2	1.3.2.09.004.002.029	Helm Dalmas	7	2014	Lokal	-					Pembelian	1	250.000,00	Helm (Kharisma Helm) DALOP
670	21010010012001936	2	1.3.2.09.004.002.029	Helm Dalmas	8	2014	Lokal	-					Pembelian	1	250.000,00	Helm (Kharisma Helm) DALOP
671	21010010012001937	2	1.3.2.09.004.002.029	Helm Dalmas	9	2014	Lokal	-					Pembelian	1	250.000,00	Helm (Kharisma Helm) DALOP
672	21010010012001938	2	1.3.2.09.004.002.029	Helm Dalmas	10	2014	Lokal	-					Pembelian	1	250.000,00	Helm (Kharisma Helm) DALOP
673	21010010012001939	2	1.3.2.09.004.002.029	Helm Dalmas	11	2014	Lokal	-					Pembelian	1	250.000,00	Helm (Kharisma)
674	21010010012001940	2	1.3.2.09.004.002.029	Helm Dalmas	12	2014	Lokal	-					Pembelian	1	250.000,00	Helm (Kharisma)
675	21010010012001724	2	1.3.2.10.002.001.003	Floppy Disk Unit (Peralatan Mainframe)	1	2012	Lokal	-					Pembelian	1	125.000,00	Flashdisk
676	21010010012001725	2	1.3.2.10.002.001.003	Floppy Disk Unit (Peralatan Mainframe)	2	2012	Lokal	-					Pembelian	1	125.000,00	Flashdisk
677	21010010012001726	2	1.3.2.10.002.001.003	Floppy Disk Unit (Peralatan Mainframe)	3	2012	Lokal	-					Pembelian	1	125.000,00	Flashdisk

No	IDPemda	Barang				Tahun	Merk/Alamat	Type/Penggunaan	Dokumen Sertifikat/ Rangka/ Mesin	Bahan	Ukuran Barang/Konstruksi	Satuan	Asal-Usul	Jumlah		Keterangan
		KIB	Kode Barang	Nama Barang	Reg									Brg	Harga	
1	2	3	4	5	6	7	8	9	10	11	12	13	14	15	16	17
														3.869	618.864.645,00	
678	21010010012001727	2	1.3.2.10.002.001.003	Floppy Disk Unit (Peralatan Mainframe)	4	2012	Lokal		-				Pembelian	1	125.000,00	Flashdisk
679	05020010012000749	2	1.3.2.10.002.001.003	Floppy Disk Unit (Peralatan Mainframe)	5	2012	toshiba	8 gb	-				Pembelian	1	187.000,00	Belanja Modal 2012/Dari Dinas Kebersihan dan Pertamanan
680	05020010012000750	2	1.3.2.10.002.001.003	Floppy Disk Unit (Peralatan Mainframe)	6	2014	TOSHIBA	STANDART	0000 0000 0000	Plastik	32GB		Pembelian	1	210.000,00	FLASHDISK/Dari Dinas Kebersihan dan Pertamanan
681	05020010012000751	2	1.3.2.10.002.001.003	Floppy Disk Unit (Peralatan Mainframe)	7	2014	TOSHIBA	STANDART	0000 0000 0000	Plastik	32GB		Pembelian	1	210.000,00	FLASHDISK/Dari Dinas Kebersihan dan Pertamanan
682	05020010012000752	2	1.3.2.10.002.001.003	Floppy Disk Unit (Peralatan Mainframe)	8	2014	TOSHIBA	STANDART	0000 0000 0000	Plastik	32GB		Pembelian	1	220.000,00	FLASHDISK/Dari Dinas Kebersihan dan Pertamanan
683	21010010012001728	2	1.3.2.10.002.001.012	Hard Disk	1	2010	Lokal		-				Pembelian	1	750.000,00	Hardisk External
684	21010010013000094	2	1.3.2.18.001.002.001	Rambu Jalan	2	2009	Lokal		-				Pembelian	1	900.000,00	Karanganyar-Rambu
685	21010010013000103	2	1.3.2.18.001.002.001	Rambu Jalan	11	2011	Lokal		-				Hibah	1	900.000,00	GONDANGREJO-Rambu
686	21010010013000104	2	1.3.2.18.001.002.001	Rambu Jalan	12	2011	Lokal		-				Hibah	1	800.000,00	PALUR-Rambu
687	21010010013000151	2	1.3.2.18.001.002.011	rambu tidak bersuar lainnya (dst)	23	2011	Lokal		-				Pembelian	1	900.000,00	#NAME?
688	21010010013000161	2	1.3.2.18.001.002.011	rambu tidak bersuar lainnya (dst)	36	2014	Lokal		-				Pembelian	1	328.000,00	Karanganyar-Di Gudang Kantor LLAJ
689	21010010013000162	2	1.3.2.18.001.002.011	rambu tidak bersuar lainnya (dst)	37	2014	Lokal		-				Pembelian	1	328.000,00	Karanganyar-Di Gudang Kantor LLAJ
690	21010010013000163	2	1.3.2.18.001.002.011	rambu tidak bersuar lainnya (dst)	38	2014	Lokal		-				Pembelian	1	328.000,00	Karanganyar-Di Gudang Kantor LLAJ
691	21010010013000164	2	1.3.2.18.001.002.011	rambu tidak bersuar lainnya (dst)	39	2014	Lokal		-				Pembelian	1	328.000,00	Karanganyar-Di Gudang Kantor LLAJ
692	21010010013000165	2	1.3.2.18.001.002.011	rambu tidak bersuar lainnya (dst)	40	2014	Lokal		-				Pembelian	1	328.000,00	Karanganyar-Di Gudang Kantor LLAJ
693	21010010013000166	2	1.3.2.18.001.002.011	rambu tidak bersuar lainnya (dst)	41	2014	Lokal		-				Pembelian	1	328.000,00	Karnganyar-Di Gudang Kantor LLAJ
694	21010010013000167	2	1.3.2.18.001.002.011	rambu tidak bersuar lainnya (dst)	42	2014	Lokal		-				Pembelian	1	328.000,00	Karanganyar-Di Gudang Kantor LLAJ
695	21010010013000168	2	1.3.2.18.001.002.011	rambu tidak bersuar lainnya (dst)	43	2014	Lokal		-				Pembelian	1	328.000,00	Karanganyar-Di Gudang Kantor LLAJ
696	21010010013000169	2	1.3.2.18.001.002.011	rambu tidak bersuar lainnya (dst)	44	2014	Lokal		-				Pembelian	1	328.000,00	Karanganyar-Di Gudang Kantor LLAJ
697	21010010013000170	2	1.3.2.18.001.002.011	rambu tidak bersuar lainnya (dst)	45	2014	Lokal		-				Pembelian	1	328.000,00	Karanganyar-Di Gudang Kantor LLAJ
698	21010010013000171	2	1.3.2.18.001.002.011	rambu tidak bersuar lainnya (dst)	46	2014	Lokal		-				Pembelian	1	328.000,00	Karanganyar-Di Gudang Kantor LLAJ
699	21010010013000172	2	1.3.2.18.001.002.011	rambu tidak bersuar lainnya (dst)	47	2014	Lokal		-				Pembelian	1	328.000,00	Karanganyar-Di Gudang Kantor LLAJ
700	21010010013000173	2	1.3.2.18.001.002.011	rambu tidak bersuar lainnya (dst)	48	2014	Lokal		-				Pembelian	1	328.000,00	Karanganyar-Di Gudang Kantor LLAJ
701	21010010013000174	2	1.3.2.18.001.002.011	rambu tidak bersuar lainnya (dst)	49	2014	Lokal		-				Pembelian	1	328.000,00	Karanganyar-Di Gudang Kantor LLAJ
702	21010010013000175	2	1.3.2.18.001.002.011	rambu tidak bersuar lainnya (dst)	50	2014	Lokal		-				Pembelian	1	328.000,00	Karanganyar-Di Gudang Kantor LLAJ
703	21010010013000176	2	1.3.2.18.001.002.011	rambu tidak bersuar lainnya (dst)	51	2014	Lokal		-				Pembelian	1	328.000,00	Karanganyar-Di Gudang Kantor LLAJ
704	21010010013000177	2	1.3.2.18.001.002.011	rambu tidak bersuar lainnya (dst)	52	2014	Lokal		-				Pembelian	1	328.000,00	Karanganyar-Di Gudang Kantor LLAJ
705	21010010013000178	2	1.3.2.18.001.002.011	rambu tidak bersuar lainnya (dst)	53	2014	Lokal		-				Pembelian	1	328.000,00	Karanganyar-Di Gudang Kantor LLAJ
706	21010010013000179	2	1.3.2.18.001.002.011	rambu tidak bersuar lainnya (dst)	54	2014	Lokal		-				Pembelian	1	328.000,00	Karanganyar-Di Gudang Kantor LLAJ
707	21010010013000180	2	1.3.2.18.001.002.011	rambu tidak bersuar lainnya (dst)	55	2014	Lokal		-				Pembelian	1	328.000,00	Karanganyar-Di Gudang Kantor LLAJ
708	21010010013000181	2	1.3.2.18.001.002.011	rambu tidak bersuar lainnya (dst)	56	2014	Lokal		-				Pembelian	1	328.000,00	Karanganyar-Di Gudang Kantor LLAJ
709	21010010013000182	2	1.3.2.18.001.002.011	rambu tidak bersuar lainnya (dst)	57	2014	Lokal		-				Pembelian	1	328.000,00	Karanganyar-Di Gudang Kantor LLAJ
710	21010010013000183	2	1.3.2.18.001.002.011	rambu tidak bersuar lainnya (dst)	58	2014	Lokal		-				Pembelian	1	328.000,00	Karanganyar-Di Gudang Kantor LLAJ
711	21010010013000184	2	1.3.2.18.001.002.011	rambu tidak bersuar lainnya (dst)	59	2014	Lokal		-				Pembelian	1	328.000,00	Karanganyar-Di Gudang Kantor LLAJ
712	21010010013000185	2	1.3.2.18.001.002.011	rambu tidak bersuar lainnya (dst)	60	2014	Lokal		-				Pembelian	1	328.000,00	Karanganyar-Di Gudang Kantor LLAJ
713	21010010013000186	2	1.3.2.18.001.002.011	rambu tidak bersuar lainnya (dst)	61	2014	Lokal		-				Pembelian	1	328.000,00	Karanganyar-Di Gudang Kantor LLAJ
714	21010010013000187	2	1.3.2.18.001.002.011	rambu tidak bersuar lainnya (dst)	62	2014	Lokal		-				Pembelian	1	328.000,00	Karanganyar-Di Gudang Kantor LLAJ

No	IDPemda	Barang				Tahun	Merk/Alamat	Type/Penggunaan	Dokumen Sertifikat/ Rangka/ Mesin	Bahan	Ukuran Barang/Konstruksi	Satuan	Asal-Usul	Jumlah		Keterangan
		KIB	Kode Barang	Nama Barang	Reg									Brg	Harga	
													3.869	618.864.645,00		
1	2	3	4	5	6	7	8	9	10	11	12	13	14	15	16	17
715	21010010013000188	2	1.3.2.18.001.002.011	rambu tidak bersuar lainnya (dst)	63	2014	Lokal		-				Pembelian	1	328.000,00	Karanganyar-Di Gudang Kantor LLAJ
716	21010010013000189	2	1.3.2.18.001.002.011	rambu tidak bersuar lainnya (dst)	64	2014	Lokal		-				Pembelian	1	328.000,00	Karanganyar-Di Gudang Kantor LLAJ
717	21010010013000190	2	1.3.2.18.001.002.011	rambu tidak bersuar lainnya (dst)	65	2014	Lokal		-				Pembelian	1	338.000,00	Karanganyar-Di Gudang Kantor LLAJ
718	21010010013000038	3	1.3.3.01.001.014.002	Gedung Garasi/Pool Semi Permanen	2	1976	Cangkalan Karanganyar		K25339/10-13-53		49 m2		Pembelian	1	500.000,00	Garasi Cangkalan A
719	21010010013000039	3	1.3.3.01.001.014.002	Gedung Garasi/Pool Semi Permanen	3	1976	Cangkalan Karanganyar		K25339/10-13-53		42 m2		Pembelian	1	1.500.000,00	Garasi Cangkalan B
720	21010010013000054	3	1.3.3.01.001.018.005	Bangunan Gedung Terminal Lain-lain (dst)	1	1960	Terminal Matesih		-	Beton	15,5 m2		Pembelian	1	6.975.000,00	Ruang Tunggu Terminal Matesih (Ex Dipenda)
721	05020010015000001	5	1.3.5.01.001.001.003	Ilmu Pengetahuan Umum	1	2009	Hukum Lingkungan (Buku II Nasional)	Bahan Bacaan dan Perundang - Undangan	-	-	-		Pembelian	1	240.000,00	Belanja Langsung DKP th 2009/Dari Dinas Kebersihan dan Pertamanan
722	05020010015000002	5	1.3.5.01.001.001.003	Ilmu Pengetahuan Umum	2	2009	Inovasi Partisipasi & Good Governance	Bahan Bacaan dan Perundang - Undangan	-	-	-		Pembelian	1	150.000,00	Belanja Langsung DKP th 2009/Dari Dinas Kebersihan dan Pertamanan
723	05020010015000003	5	1.3.5.01.001.001.003	Ilmu Pengetahuan Umum	3	2009	Pengantar Agronomi	Bahan Bacaan dan Perundang - Undangan	-	-	-		Pembelian	1	110.000,00	Belanja Langsung DKP th 2009/Dari Dinas Kebersihan dan Pertamanan
724	05020010015000004	5	1.3.5.01.001.001.003	Ilmu Pengetahuan Umum	4	2010	Dasar-dasar perencanaan Ruang	Bahan Bacaan dan Perundang - Undangan	-	-	-		Pembelian	1	148.800,00	Belanja Langsung DKP th 2010/Dari Dinas Kebersihan dan Pertamanan
725	05020010015000006	5	1.3.5.01.001.001.003	Ilmu Pengetahuan Umum	6	2010	Manajemen Keuangan Teori dan Aplikasi	Bahan Bacaan dan Perundang - Undangan	-	-	-		Pembelian	1	150.000,00	Belanja Langsung DKP th 2010/Dari Dinas Kebersihan dan Pertamanan
726	05020010015000008	5	1.3.5.01.001.001.003	Ilmu Pengetahuan Umum	8	2010	Change	Bahan Bacaan dan Perundang - Undangan	-	-	-		Pembelian	1	147.600,00	Belanja Langsung DKP th 2010/Dari Dinas Kebersihan dan Pertamanan
727	05020010015000009	5	1.3.5.01.001.001.003	Ilmu Pengetahuan Umum	9	2010	Microsoft Office 2007	Bahan Bacaan dan Perundang - Undangan	-	-	-		Pembelian	1	140.500,00	Belanja Langsung DKP th 2010/Dari Dinas Kebersihan dan Pertamanan
728	05020010015000010	5	1.3.5.01.001.001.003	Ilmu Pengetahuan Umum	10	2010	Buku Pintar Microsoft Office	Bahan Bacaan dan Perundang - Undangan	-	-	-		Pembelian	1	141.000,00	Belanja Langsung DKP th 2010/Dari Dinas Kebersihan dan Pertamanan
729	05020010015000011	5	1.3.5.01.001.001.003	Ilmu Pengetahuan Umum	11	2010	Pengenalan Internet Brust of Energi	Bahan Bacaan dan Perundang - Undangan	-	-	-		Pembelian	1	140.000,00	Belanja Langsung DKP th 2010/Dari Dinas Kebersihan dan Pertamanan
730	05020010015000012	5	1.3.5.01.001.001.003	Ilmu Pengetahuan Umum	12	2010	Mengelola Sumber daya Manusia	Bahan Bacaan dan Perundang - Undangan	-	-	-		Pembelian	1	148.500,00	Belanja Langsung DKP th 2010/Dari Dinas Kebersihan dan Pertamanan
731	05020010015000013	5	1.3.5.01.001.001.003	Ilmu Pengetahuan Umum	13	2010	Manajemen sumber daya manusia	Bahan Bacaan dan Perundang - Undangan	-	-	-		Pembelian	1	149.000,00	Belanja Langsung DKP th 2010/Dari Dinas Kebersihan dan Pertamanan
732	05020010015000015	5	1.3.5.01.001.001.003	Ilmu Pengetahuan Umum	15	2010	Polisi dan Kepemimpinan	Bahan Bacaan dan Perundang - Undangan	-	-	-		Pembelian	1	146.700,00	Belanja Langsung DKP th 2010/Dari Dinas Kebersihan dan Pertamanan
733	05020010015000017	5	1.3.5.01.001.001.003	Ilmu Pengetahuan Umum	17	2010	Kompos dari smapah keluarga	Bahan Bacaan dan Perundang - Undangan	-	-	-		Pembelian	1	147.500,00	Belanja Langsung DKP th 2010/Dari Dinas Kebersihan dan Pertamanan
734	05020010015000018	5	1.3.5.01.001.001.003	Ilmu Pengetahuan Umum	18	2010	Pengelolaan sampah terpadu	Bahan Bacaan dan Perundang - Undangan	-	-	-		Pembelian	1	148.000,00	Belanja Langsung DKP th 2010/Dari Dinas Kebersihan dan Pertamanan
735	05020010015000019	5	1.3.5.01.001.001.003	Ilmu Pengetahuan Umum	19	2010	Metodologi penelitian Bisnis salah kaprah dan pengalaman - pengalaman	Bahan Bacaan dan Perundang - Undangan	-	-	-		Pembelian	1	129.000,00	Belanja Langsung DKP th 2010/Dari Dinas Kebersihan dan Pertamanan
736	05020010015000021	5	1.3.5.01.001.001.003	Ilmu Pengetahuan Umum	21	2010	Pokok-pokok kepegawaian dan PNS	Bahan Bacaan dan Perundang - Undangan	-	-	-		Pembelian	1	132.000,00	Belanja Langsung DKP th 2010/Dari Dinas Kebersihan dan Pertamanan
737	05020010015000022	5	1.3.5.01.001.001.003	Ilmu Pengetahuan Umum	22	2010	Manajemen Strategis	Bahan Bacaan dan Perundang - Undangan	-	-	-		Pembelian	1	150.000,00	Belanja Langsung DKP th 2010/Dari Dinas Kebersihan dan Pertamanan
738	05020010015000024	5	1.3.5.01.001.001.003	Ilmu Pengetahuan Umum	24	2012	Pedoman Penglolaan Keuangan Daerah	Bahan Bacaan dan Perundang - Undangan	-	-	-		Pembelian	1	250.000,00	Belanja Modal Bahan Bacaan 2012/Dari Dinas Kebersihan dan Pertamanan
739	05020010015000025	5	1.3.5.01.001.001.003	Ilmu Pengetahuan Umum	25	2012	Dasar - dasar analisis laporan Keuangan	Bahan Bacaan dan Perundang - Undangan	-	-	-		Pembelian	1	100.000,00	Belanja Modal Bahan Bacaan 2012/Dari Dinas Kebersihan dan Pertamanan

No	IDPemda	Barang				Tahun	Merk/Alamat	Type/Penggunaan	Dokumen Sertifikat/ Rangka/ Mesin	Bahan	Ukuran Barang/Konstruksi	Satuan	Asal-Usul	Jumlah		Keterangan
		KIB	Kode Barang	Nama Barang	Reg									Brg	Harga	
														3.869	618.864.645,00	
1	2	3	4	5	6	7	8	9	10	11	12	13	14	15	16	17
740	05020010015000026	5	1.3.5.01.001.001.003	Ilmu Pengetahuan Umum	26	2012	Memetakan Hijau Kota	Bahan Bacaan dan Perundang - Undangan	-	-	-	-	Pembelian	1	200.000,00	Penyediaan Bahan bacaan TA. 2012/Dari Dinas Kebersihan dan Pertamanan
741	05020010015000028	5	1.3.5.01.001.001.003	Ilmu Pengetahuan Umum	28	2012	Buku Pintar Etiket Hijau	Bahan Bacaan dan Perundang - Undangan	-	-	-	-	Pembelian	1	150.000,00	Belanja Modal Bahan Bacaan 2012/Dari Dinas Kebersihan dan Pertamanan
742	05020010015000029	5	1.3.5.01.001.001.003	Ilmu Pengetahuan Umum	29	2012	Buku Pintar tanaman Hias	Bahan Bacaan dan Perundang - Undangan	-	-	-	-	Pembelian	1	250.000,00	Belanja Modal Pengadaan Bahah Bacaan tahun 2012/Dari Dinas Kebersihan dan Pertamanan
743	05020010015000030	5	1.3.5.01.001.001.003	Ilmu Pengetahuan Umum	30	2012	Dasar - dasar Perlindungan Tanaman	Bahan Bacaan dan Perundang - Undangan	-	-	-	-	Pembelian	1	200.000,00	Belanja Bahan Bacaan ta. 2012/Dari Dinas Kebersihan dan Pertamanan
744	05020010015000031	5	1.3.5.01.001.001.003	Ilmu Pengetahuan Umum	31	2012	Panduan Lengkap Mmbuat Pupuk Organik untuk tanaman Pertanian Perkebunan	Bahan Bacaan dan Perundang - Undangan	-	-	-	-	Pembelian	1	100.000,00	Belanja Modal Pengadaan Bahah Bacaan tahun 2012/Dari Dinas Kebersihan dan Pertamanan
745	05020010015000032	5	1.3.5.01.001.001.003	Ilmu Pengetahuan Umum	32	2014	PEDOMAN PENYUSUNAN & PENILAIAN SKP UNTUK PNS	Bahan Bacaan dan Perundang - Undangan	-	-	-	-	Pembelian	1	150.000,00	BELANJA MODAL/Dari Dinas Kebersihan dan Pertamanan
746	05020010015000033	5	1.3.5.01.001.001.003	Ilmu Pengetahuan Umum	33	2014	UNDANG-UNDANG APARATUR SIPIL NEGARA (ASN)	Bahan Bacaan dan Perundang - Undangan	-	-	-	-	Pembelian	1	150.000,00	BELANJA MODAL/Dari Dinas Kebersihan dan Pertamanan
747	05020010015000034	5	1.3.5.01.001.001.003	Ilmu Pengetahuan Umum	34	2014	UNDANG-UNDANG PERLINDUNGAN & PENGELOLAAN LINGKUNGAN HIDUP	Bahan Bacaan dan Perundang - Undangan	-	-	-	-	Pembelian	1	150.000,00	BELANJA MODAL/Dari Dinas Kebersihan dan Pertamanan
748	05020010015000035	5	1.3.5.01.001.001.003	Ilmu Pengetahuan Umum	35	2014	UNDANG-UNDANG APARATUR SIPIL NEGARA (ASN)	Bahan Bacaan dan Perundang - Undangan	-	-	-	-	Pembelian	1	150.000,00	BELANJA MODAL/Dari Dinas Kebersihan dan Pertamanan
749	05020010015004530	5	1.3.5.01.001.001.003	Ilmu Pengetahuan Umum	36	2016	Teknologi Pengolahan Daur Ulang Sampah	Bahan Bacaan dan Perundang - Undangan	-	-	-	-	Pembelian	1	150.000,00	/Dari Dinas Kebersihan dan Pertamanan
750	05020010015004531	5	1.3.5.01.001.001.003	Ilmu Pengetahuan Umum	37	2016	Pengelolaan Limbah Bahan Berbahaya dan Beracun	Bahan Bacaan dan Perundang - Undangan	-	-	-	-	Pembelian	1	200.000,00	/Dari Dinas Kebersihan dan Pertamanan
751	05020010015004532	5	1.3.5.01.001.001.003	Ilmu Pengetahuan Umum	38	2016	Inovasi Partisipasi dan Good Government	Bahan Bacaan dan Perundang - Undangan	-	-	-	-	Pembelian	1	200.000,00	/Dari Dinas Kebersihan dan Pertamanan
752	05020010015004533	5	1.3.5.01.001.001.003	Ilmu Pengetahuan Umum	39	2016	Buku Pintar Etiket Hijau	Bahan Bacaan dan Perundang - Undangan	-	-	-	-	Pembelian	1	200.000,00	/Dari Dinas Kebersihan dan Pertamanan
753	05020010015004534	5	1.3.5.01.001.001.003	Ilmu Pengetahuan Umum	40	2016	Pokok Pokok Kepegawaian dan PNS	Bahan Bacaan dan Perundang - Undangan	-	-	-	-	Pembelian	1	250.000,00	/Dari Dinas Kebersihan dan Pertamanan
754	21010010015000362	5	1.3.5.01.001.001.003	Ilmu Pengetahuan Umum	41	2018	Buku Saku Doa Ampuh	Bahan Bacaan dan Perundang - Undangan	-	-	-	-	Pembelian	1	28.500,00	
755	21010010015000363	5	1.3.5.01.001.001.003	Ilmu Pengetahuan Umum	42	2018	Undang-Undang Lalu Lintas	Bahan Bacaan dan Perundang - Undangan	-	-	-	-	Pembelian	1	52.000,00	
756	21010010015000364	5	1.3.5.01.001.001.003	Ilmu Pengetahuan Umum	43	2018	Undang-Undang Pemilu 2019	Bahan Bacaan dan Perundang - Undangan	-	-	-	-	Pembelian	1	98.000,00	
757	21010010015000365	5	1.3.5.01.001.001.003	Ilmu Pengetahuan Umum	44	2018	Al Quran Muasir Terjemah	Bahan Bacaan dan Perundang - Undangan	-	-	-	-	Pembelian	1	99.000,00	
758	21010010015000366	5	1.3.5.01.001.001.003	Ilmu Pengetahuan Umum	45	2018	Al Quran dan Terjemah W	Bahan Bacaan dan Perundang - Undangan	-	-	-	-	Pembelian	1	139.000,00	
759	21010010015000367	5	1.3.5.01.001.001.003	Ilmu Pengetahuan Umum	46	2018	Al Quran dan Terjemahannya	Bahan Bacaan dan Perundang - Undangan	-	-	-	-	Pembelian	1	85.000,00	
760	21010010015000368	5	1.3.5.01.001.001.003	Ilmu Pengetahuan Umum	47	2018	Al Quran Cordoba Al H	Bahan Bacaan dan Perundang - Undangan	-	-	-	-	Pembelian	1	179.700,00	
761	21010010015000369	5	1.3.5.01.001.001.003	Ilmu Pengetahuan Umum	48	2018	Undang-Undang Pajak Per	Bahan Bacaan dan Perundang - Undangan	-	-	-	-	Pembelian	1	52.500,00	
762	21010010015000370	5	1.3.5.01.001.001.003	Ilmu Pengetahuan Umum	49	2018	Undang-Undang Republik	Bahan Bacaan dan Perundang - Undangan	-	-	-	-	Pembelian	1	60.000,00	
763	21010010015000371	5	1.3.5.01.001.001.003	Ilmu Pengetahuan Umum	50	2018	KUHP dan KUHP Edisi ke	Bahan Bacaan dan Perundang - Undangan	-	-	-	-	Pembelian	1	143.000,00	
764	21010010015000372	5	1.3.5.01.001.001.003	Ilmu Pengetahuan Umum	51	2018	Peraturan Presiden RI	Bahan Bacaan dan Perundang - Undangan	-	-	-	-	Pembelian	1	38.500,00	
765	21010010015000373	5	1.3.5.01.001.001.003	Ilmu Pengetahuan Umum	52	2018	Negara Hukum dan Hak Asasi	Bahan Bacaan dan Perundang - Undangan	-	-	-	-	Pembelian	1	52.000,00	
766	21010010015000374	5	1.3.5.01.001.001.003	Ilmu Pengetahuan Umum	53	2018	Peraturan-Peraturan Pem	Bahan Bacaan dan Perundang - Undangan	-	-	-	-	Pembelian	1	80.000,00	
767	21010010015000375	5	1.3.5.01.001.001.003	Ilmu Pengetahuan Umum	54	2018	Undang-Undang ASN	Bahan Bacaan dan Perundang - Undangan	-	-	-	-	Pembelian	1	48.000,00	

No	IDPemda	Barang				Tahun	Merk/Alamat	Type/Penggunaan	Dokumen Sertifikat/ Rangka/ Mesin	Bahan	Ukuran Barang/Konstruksi	Satuan	Asal-Usul	Jumlah		Keterangan
		KIB	Kode Barang	Nama Barang	Reg									Brg	Harga	
														3.869	618.864.645,00	
1	2	3	4	5	6	7	8	9	10	11	12	13	14	15	16	17
768	21010010015000376	5	1.3.5.01.001.001.003	Ilmu Pengetahuan Umum	55	2018	Hukum Pajak di Indonesia	Bahan Bacaan dan Perundang - Undangan	-	-	-	-	Pembelian	1	120.000,00	
769	21010010015000377	5	1.3.5.01.001.001.003	Ilmu Pengetahuan Umum	56	2018	HIMPERUU RI Undang2 Per	Bahan Bacaan dan Perundang - Undangan	-	-	-	-	Pembelian	1	34.000,00	
770	21010010015000378	5	1.3.5.01.001.001.003	Ilmu Pengetahuan Umum	57	2018	Undang2 Otonomi Daerah	Bahan Bacaan dan Perundang - Undangan	-	-	-	-	Pembelian	1	59.000,00	
771	21010010015000379	5	1.3.5.01.001.001.003	Ilmu Pengetahuan Umum	58	2018	Undang-Undang Pajak Pen	Bahan Bacaan dan Perundang - Undangan	-	-	-	-	Pembelian	1	100.500,00	
772	21010010015000380	5	1.3.5.01.001.001.003	Ilmu Pengetahuan Umum	59	2018	Undang2 Lalu Lintas & A	Bahan Bacaan dan Perundang - Undangan	-	-	-	-	Pembelian	1	52.000,00	
773	21010010015000381	5	1.3.5.01.001.001.003	Ilmu Pengetahuan Umum	60	2018	Analisis Kinerja Manaje	Bahan Bacaan dan Perundang - Undangan	-	-	-	-	Pembelian	1	62.000,00	
774	21010010015000001	5	1.3.5.01.001.001.012	Buku Umum Lain-lain	1	2014	-	Bahan Bacaan dan Perundang - Undangan	-	-	-	-	Pembelian	1	92.592,00	
775	05020010015000044	5	1.3.5.01.001.001.012	Buku Umum Lain-lain	1	2009	UU Otonomi Daerah 2004	Bahan Bacaan dan Perundang - Undangan	-	-	-	-	Pembelian	1	380.000,00	Belanja Langsung DKP th 2009/Dari Dinas Kebersihan dan Pertamanan
776	05020010015000045	5	1.3.5.01.001.001.012	Buku Umum Lain-lain	2	2009	UUD 1945 beserta Amandemen 1999 - 2002	Bahan Bacaan dan Perundang - Undangan	-	-	-	-	Pembelian	1	320.000,00	Belanja Langsung DKP th 2009/Dari Dinas Kebersihan dan Pertamanan
777	05020010015000046	5	1.3.5.01.001.001.012	Buku Umum Lain-lain	3	2009	UU Penganggulangan bencana (No. 24 th. 2007	Bahan Bacaan dan Perundang - Undangan	-	-	-	-	Pembelian	1	350.000,00	Belanja Langsung DKP th 2009/Dari Dinas Kebersihan dan Pertamanan
778	05020010015000047	5	1.3.5.01.001.001.012	Buku Umum Lain-lain	4	2009	Himpunan Perundang - undangan RI tentang Penganggulangan Bencana	Bahan Bacaan dan Perundang - Undangan	-	-	-	-	Pembelian	1	350.000,00	Belanja Langsung DKP th 2009/Dari Dinas Kebersihan dan Pertamanan
779	05020010015000048	5	1.3.5.01.001.001.012	Buku Umum Lain-lain	5	2009	UU RI No. 7 Th 2004 (Sumber Daya Air)	Bahan Bacaan dan Perundang - Undangan	-	-	-	-	Pembelian	1	350.000,00	Belanja Langsung DKP th 2009/Dari Dinas Kebersihan dan Pertamanan
780	05020010015000049	5	1.3.5.01.001.001.012	Buku Umum Lain-lain	6	2009	Perpres No.95 th. 2007 (Pedoman Pelaksanaan Pengadaan barang dan Jasa Daerah)	Bahan Bacaan dan Perundang - Undangan	-	-	-	-	Pembelian	1	270.000,00	Belanja Langsung DKP th 2009/Dari Dinas Kebersihan dan Pertamanan
781	05020010015000050	5	1.3.5.01.001.001.012	Buku Umum Lain-lain	7	2009	Himpunan Peraturan Per UU RI (Pengelolaan Limabah Bahan Berbahaya dan Beracun)	Bahan Bacaan dan Perundang - Undangan	-	-	-	-	Pembelian	1	480.000,00	Belanja Langsung DKP th 2009/Dari Dinas Kebersihan dan Pertamanan
782	05020010015000051	5	1.3.5.01.001.001.012	Buku Umum Lain-lain	8	2011	-	Bahan Bacaan dan Perundang - Undangan	-	-	-	-	Pembelian	1	956.000,00	5 Macam Buku Toko Cikini Raya/Dari Dinas Kebersihan dan Pertamanan
783	21010010015000009	5	1.3.5.01.001.001.012	Buku Umum Lain-lain	9	2014	-	Bahan Bacaan dan Perundang - Undangan	-	-	-	-	Pembelian	1	92.592,00	
784	05020010015000052	5	1.3.5.01.001.001.012	Buku Umum Lain-lain	9	2012	Perpres RI No. 54 tahun 2010 tentang Pengadaan Barang / jasa Pemerintah	Bahan Bacaan dan Perundang - Undangan	-	-	-	-	Pembelian	1	200.000,00	Penyediaan bahan bacaan tahun 2012/Dari Dinas Kebersihan dan Pertamanan
785	05020010015000053	5	1.3.5.01.001.001.012	Buku Umum Lain-lain	10	2012	Peraturan Tentang Pedoman Pelaksanaan Pengadaan Barang / jasa Pemerintah	Bahan Bacaan dan Perundang - Undangan	-	-	-	-	Pembelian	1	200.000,00	Penyediaan bahan bacaan tahun 2012/Dari Dinas Kebersihan dan Pertamanan
786	05020010015000054	5	1.3.5.01.001.001.012	Buku Umum Lain-lain	11	2012	Himpunan Peraturan Tentang APBN - APBD dan Perpres No 6 tentang Dasar Alokasi Umum Daaerah Provinsi dan kabupaten Kota	Bahan Bacaan dan Perundang - Undangan	-	-	-	-	Pembelian	1	200.000,00	Penyediaan bahan bacaan tahun 2012/Dari Dinas Kebersihan dan Pertamanan
787	05020010015000055	5	1.3.5.01.001.001.012	Buku Umum Lain-lain	12	2012	Undang - Undang Pokok Kepegawaian (PNS) Edisi Lengkap 2012	Bahan Bacaan dan Perundang - Undangan	-	-	-	-	Pembelian	1	300.000,00	Penyediaan bahan bacaan tahun 2012/Dari Dinas Kebersihan dan Pertamanan
788	05020010015000056	5	1.3.5.01.001.001.012	Buku Umum Lain-lain	13	2015	PP RI Nomor 70 Tahun 2012 tentang Pengadaan Barang dan Jasa	Bahan Bacaan dan Perundang - Undangan	-	-	-	-	Pembelian	1	210.000,00	/Dari Dinas Kebersihan dan Pertamanan
789	21010010015000014	5	1.3.5.01.001.001.012	Buku Umum Lain-lain	14	2014	-	Bahan Bacaan dan Perundang - Undangan	-	-	-	-	Pembelian	1	92.592,00	

No	IDPemda	Barang				Tahun	Merk/Alamat	Type/Penggunaan	Dokumen Sertifikat/ Rangka/ Mesin	Bahan	Ukuran Barang/Konstruksi	Satuan	Asal-Usul	Jumlah		Keterangan
		KIB	Kode Barang	Nama Barang	Reg									Brg	Harga	
														3.869	618.864.645,00	
1	2	3	4	5	6	7	8	9	10	11	12	13	14	15	16	17
790	05020010015000057	5	1.3.5.01.001.001.012	Buku Umum Lain-lain	14	2015	PP RI Nomor 70 Tahun 2012 tentang Pengadaan Barang dan Jasa	Bahan Bacaan dan Perundang - Undangan	-	-	-	-	Pembelian	1	210.000,00	/Dari Dinas Kebersihan dan Pertamanan
791	21010010015000015	5	1.3.5.01.001.001.012	Buku Umum Lain-lain	15	2014	-	Bahan Bacaan dan Perundang - Undangan	-	-	-	-	Pembelian	1	92.592,00	
792	05020010015000058	5	1.3.5.01.001.001.012	Buku Umum Lain-lain	15	2015	PP RI Nomor 70 Tahun 2012 tentang Pengadaan Barang dan Jasa	Bahan Bacaan dan Perundang - Undangan	-	-	-	-	Pembelian	1	210.000,00	/Dari Dinas Kebersihan dan Pertamanan
793	21010010015000016	5	1.3.5.01.001.001.012	Buku Umum Lain-lain	16	2014	-	Bahan Bacaan dan Perundang - Undangan	-	-	-	-	Pembelian	1	92.592,00	
794	05020010015000059	5	1.3.5.01.001.001.012	Buku Umum Lain-lain	16	2015	PP RI Nomor 70 Tahun 2012 tentang Pengadaan Barang dan Jasa	Bahan Bacaan dan Perundang - Undangan	-	-	-	-	Pembelian	1	210.000,00	/Dari Dinas Kebersihan dan Pertamanan
795	21010010015000017	5	1.3.5.01.001.001.012	Buku Umum Lain-lain	17	2014	-	Bahan Bacaan dan Perundang - Undangan	-	-	-	-	Pembelian	1	92.592,00	
796	05020010015000060	5	1.3.5.01.001.001.012	Buku Umum Lain-lain	17	2015	PP RI Nomor 70 Tahun 2012 tentang Pengadaan Barang dan Jasa	Bahan Bacaan dan Perundang - Undangan	-	-	-	-	Pembelian	1	210.000,00	/Dari Dinas Kebersihan dan Pertamanan
797	21010010015000018	5	1.3.5.01.001.001.012	Buku Umum Lain-lain	18	2014	-	Bahan Bacaan dan Perundang - Undangan	-	-	-	-	Pembelian	1	92.592,00	
798	05020010015000061	5	1.3.5.01.001.001.012	Buku Umum Lain-lain	18	2015	PP RI Nomor 70 Tahun 2012 tentang Pengadaan Barang dan Jasa	Bahan Bacaan dan Perundang - Undangan	-	-	-	-	Pembelian	1	210.000,00	/Dari Dinas Kebersihan dan Pertamanan
799	21010010015000019	5	1.3.5.01.001.001.012	Buku Umum Lain-lain	19	2014	-	Bahan Bacaan dan Perundang - Undangan	-	-	-	-	Pembelian	1	92.592,00	
800	05020010015000062	5	1.3.5.01.001.001.012	Buku Umum Lain-lain	19	2015	PP RI Nomor 70 Tahun 2012 tentang Pengadaan Barang dan Jasa	Bahan Bacaan dan Perundang - Undangan	-	-	-	-	Pembelian	1	210.000,00	/Dari Dinas Kebersihan dan Pertamanan
801	21010010015000020	5	1.3.5.01.001.001.012	Buku Umum Lain-lain	20	2014	-	Bahan Bacaan dan Perundang - Undangan	-	-	-	-	Pembelian	1	92.592,00	
802	05020010015000063	5	1.3.5.01.001.001.012	Buku Umum Lain-lain	20	2015	PP RI Nomor 70 Tahun 2012 tentang Pengadaan Barang dan Jasa	Bahan Bacaan dan Perundang - Undangan	-	-	-	-	Pembelian	1	210.000,00	/Dari Dinas Kebersihan dan Pertamanan
803	21010010015000021	5	1.3.5.01.001.001.012	Buku Umum Lain-lain	21	2014	-	Bahan Bacaan dan Perundang - Undangan	-	-	-	-	Pembelian	1	92.592,00	
804	05020010015000064	5	1.3.5.01.001.001.012	Buku Umum Lain-lain	21	2015	PP RI Nomor 70 Tahun 2012 tentang Pengadaan Barang dan Jasa	Bahan Bacaan dan Perundang - Undangan	-	-	-	-	Pembelian	1	210.000,00	/Dari Dinas Kebersihan dan Pertamanan
805	21010010015000022	5	1.3.5.01.001.001.012	Buku Umum Lain-lain	22	2014	-	Bahan Bacaan dan Perundang - Undangan	-	-	-	-	Pembelian	1	92.592,00	
806	05020010015000065	5	1.3.5.01.001.001.012	Buku Umum Lain-lain	22	2015	PP RI Nomor 70 Tahun 2012 tentang Pengadaan Barang dan Jasa	Bahan Bacaan dan Perundang - Undangan	-	-	-	-	Pembelian	1	210.000,00	/Dari Dinas Kebersihan dan Pertamanan
807	21010010015000023	5	1.3.5.01.001.001.012	Buku Umum Lain-lain	23	2014	-	Bahan Bacaan dan Perundang - Undangan	-	-	-	-	Pembelian	1	92.592,00	
808	05020010015000066	5	1.3.5.01.001.001.012	Buku Umum Lain-lain	23	2015	PP RI Nomor 70 Tahun 2012 tentang Pengadaan Barang dan Jasa	Bahan Bacaan dan Perundang - Undangan	-	-	-	-	Pembelian	1	210.000,00	/Dari Dinas Kebersihan dan Pertamanan
809	05020010015000067	5	1.3.5.01.001.001.012	Buku Umum Lain-lain	24	2015	PP RI Nomor 70 Tahun 2012 tentang Pengadaan Barang dan Jasa	Bahan Bacaan dan Perundang - Undangan	-	-	-	-	Pembelian	1	210.000,00	/Dari Dinas Kebersihan dan Pertamanan
810	05020010015000068	5	1.3.5.01.001.001.012	Buku Umum Lain-lain	25	2015	PP RI Nomor 70 Tahun 2012 tentang Pengadaan Barang dan Jasa	Bahan Bacaan dan Perundang - Undangan	-	-	-	-	Pembelian	1	210.000,00	/Dari Dinas Kebersihan dan Pertamanan
811	05020010015000069	5	1.3.5.01.001.001.012	Buku Umum Lain-lain	26	2015	PP RI Nomor 70 Tahun 2012 tentang Pengadaan Barang dan Jasa	Bahan Bacaan dan Perundang - Undangan	-	-	-	-	Pembelian	1	270.000,00	/Dari Dinas Kebersihan dan Pertamanan

No	IDPemda	Barang				Tahun	Merk/Alamat	Type/Penggunaan	Dokumen Sertifikat/ Rangka/ Mesin	Bahan	Ukuran Barang/Konstruksi	Satuan	Asal-Usul	Jumlah		Keterangan
		KIB	Kode Barang	Nama Barang	Reg									Brg	Harga	
														3.889	618.864.645,00	
1	2	3	4	5	6	7	8	9	10	11	12	13	14	15	16	17
812	05020010015004513	5	1.3.5.01.001.001.012	Buku Umum Lain-lain	27	2016	UU RI No. 23 Th. 2014 tentang Pemerintah Desa	Bahan Bacaan dan Perundang - Undangan	-	-	-	-	Pembelian	1	250.000,00	Belanja Buku Bacaan Perundang - Undangan TA. 2016/Dari Dinas Kebersihan dan Pertamanan
813	05020010015004514	5	1.3.5.01.001.001.012	Buku Umum Lain-lain	28	2016	Mudah Menghitung Pajak	Bahan Bacaan dan Perundang - Undangan	-	-	-	-	Pembelian	1	250.000,00	Belanja Buku Bacaan Perundang - Undangan TA. 2016/Dari Dinas Kebersihan dan Pertamanan
814	05020010015004515	5	1.3.5.01.001.001.012	Buku Umum Lain-lain	29	2016	Hukum Pemerintah Desa	Bahan Bacaan dan Perundang - Undangan	-	-	-	-	Pembelian	1	250.000,00	Belanja Buku Bacaan Perundang - Undangan TA. 2016/Dari Dinas Kebersihan dan Pertamanan
815	05020010015004516	5	1.3.5.01.001.001.012	Buku Umum Lain-lain	30	2016	Kesehatan Lingkungan	Bahan Bacaan dan Perundang - Undangan	-	-	-	-	Pembelian	1	250.000,00	Belanja Buku Bacaan Perundang - Undangan TA. 2016/Dari Dinas Kebersihan dan Pertamanan
816	05020010015004517	5	1.3.5.01.001.001.012	Buku Umum Lain-lain	31	2016	Himpunan Perundang - undangan RI Pemda	Bahan Bacaan dan Perundang - Undangan	-	-	-	-	Pembelian	1	250.000,00	Belanja Buku Bacaan Perundang - Undangan TA. 2016/Dari Dinas Kebersihan dan Pertamanan
817	05020010015004518	5	1.3.5.01.001.001.012	Buku Umum Lain-lain	32	2016	Sosiologi kota untuk Arsitek	Bahan Bacaan dan Perundang - Undangan	-	-	-	-	Pembelian	1	200.000,00	Belanja Buku Bacaan Perundang - Undangan TA. 2016/Dari Dinas Kebersihan dan Pertamanan
818	21010010015000032	5	1.3.5.01.001.001.012	Buku Umum Lain-lain	32	2014	-	Bahan Bacaan dan Perundang - Undangan	-	-	-	-	Pembelian	1	92.592,00	
819	21010010015000033	5	1.3.5.01.001.001.012	Buku Umum Lain-lain	33	2014	-	Bahan Bacaan dan Perundang - Undangan	-	-	-	-	Pembelian	1	92.592,00	
820	05020010015004519	5	1.3.5.01.001.001.012	Buku Umum Lain-lain	33	2016	Pencemaran Lingkungan	Bahan Bacaan dan Perundang - Undangan	-	-	-	-	Pembelian	1	200.000,00	Belanja Buku Bacaan Perundang - Undangan TA. 2016/Dari Dinas Kebersihan dan Pertamanan
821	05020010015004520	5	1.3.5.01.001.001.012	Buku Umum Lain-lain	34	2016	Operasi Sistem Tenaga Listrik	Bahan Bacaan dan Perundang - Undangan	-	-	-	-	Pembelian	1	200.000,00	Belanja Buku Bacaan Perundang - Undangan TA. 2016/Dari Dinas Kebersihan dan Pertamanan
822	21010010015000034	5	1.3.5.01.001.001.012	Buku Umum Lain-lain	34	2014	-	Bahan Bacaan dan Perundang - Undangan	-	-	-	-	Pembelian	1	92.592,00	
823	21010010015000035	5	1.3.5.01.001.001.012	Buku Umum Lain-lain	35	2014	-	Bahan Bacaan dan Perundang - Undangan	-	-	-	-	Pembelian	1	92.592,00	
824	05020010015004521	5	1.3.5.01.001.001.012	Buku Umum Lain-lain	35	2016	Pupuk dan Cara Pemupukan	Bahan Bacaan dan Perundang - Undangan	-	-	-	-	Pembelian	1	100.000,00	Belanja Buku Bacaan Perundang - Undangan TA. 2016/Dari Dinas Kebersihan dan Pertamanan
825	05020010015004522	5	1.3.5.01.001.001.012	Buku Umum Lain-lain	36	2016	Panduan Praktis Biologis	Bahan Bacaan dan Perundang - Undangan	-	-	-	-	Pembelian	1	150.000,00	Belanja Buku Bacaan Perundang - Undangan TA. 2016/Dari Dinas Kebersihan dan Pertamanan
826	21010010015000036	5	1.3.5.01.001.001.012	Buku Umum Lain-lain	36	2014	-	Bahan Bacaan dan Perundang - Undangan	-	-	-	-	Pembelian	1	92.592,00	
827	21010010015000037	5	1.3.5.01.001.001.012	Buku Umum Lain-lain	37	2014	-	Bahan Bacaan dan Perundang - Undangan	-	-	-	-	Pembelian	1	92.592,00	
828	05020010015004523	5	1.3.5.01.001.001.012	Buku Umum Lain-lain	37	2016	Pengkajian Sumber Tenaga Listrik Alternatif	Bahan Bacaan dan Perundang - Undangan	-	-	-	-	Pembelian	1	150.000,00	Belanja Buku Bacaan Perundang - Undangan TA. 2016/Dari Dinas Kebersihan dan Pertamanan
829	05020010015004524	5	1.3.5.01.001.001.012	Buku Umum Lain-lain	38	2016	Undang - Undang No 5 tahun 2014	Bahan Bacaan dan Perundang - Undangan	-	-	-	-	Pembelian	1	100.000,00	Belanja Buku Bacaan Perundang - Undangan TA. 2016/Dari Dinas Kebersihan dan Pertamanan
830	21010010015000038	5	1.3.5.01.001.001.012	Buku Umum Lain-lain	38	2014	-	Bahan Bacaan dan Perundang - Undangan	-	-	-	-	Pembelian	1	92.592,00	
831	21010010015000039	5	1.3.5.01.001.001.012	Buku Umum Lain-lain	39	2014	-	Bahan Bacaan dan Perundang - Undangan	-	-	-	-	Pembelian	1	92.592,00	
832	05020010015004525	5	1.3.5.01.001.001.012	Buku Umum Lain-lain	39	2016	Hukum Kepegawaian di Indonesia	Bahan Bacaan dan Perundang - Undangan	-	-	-	-	Pembelian	1	150.000,00	Belanja Buku Bacaan Perundang - Undangan TA. 2016/Dari Dinas Kebersihan dan Pertamanan

No	IDPemda	Barang				Tahun	Merk/Alamat	Type/Penggunaan	Dokumen Sertifikat/ Rangka/ Mesin	Bahan	Ukuran Barang/Konstruksi	Satuan	Asal-Usul	Jumlah		Keterangan
		KIB	Kode Barang	Nama Barang	Reg									Brg	Harga	
														3.869	618.864.645,00	
1	2	3	4	5	6	7	8	9	10	11	12	13	14	15	16	17
833	05020010015004526	5	1.3.5.01.001.001.012	Buku Umum Lain-lain	40	2016	Pembuatan Aplikasi dan Bisnis Pupuk Organik	Bahan Bacaan dan Perundang - Undangan	-	-	-	-	Pembelian	1	100.000,00	Belanja Buku Bacaan Perundang - Undangan TA. 2016/Dari Dinas Kebersihan dan Pertamanan
834	21010010015000040	5	1.3.5.01.001.001.012	Buku Umum Lain-lain	40	2014	-	Bahan Bacaan dan Perundang - Undangan	-	-	-	-	Pembelian	1	92.592,00	
835	21010010015000041	5	1.3.5.01.001.001.012	Buku Umum Lain-lain	41	2014	-	Bahan Bacaan dan Perundang - Undangan	-	-	-	-	Pembelian	1	92.592,00	
836	05020010015004527	5	1.3.5.01.001.001.012	Buku Umum Lain-lain	41	2016	Prinsip - Prinsip Ekologi	Bahan Bacaan dan Perundang - Undangan	-	-	-	-	Pembelian	1	150.000,00	Belanja Buku Bacaan Perundang - Undangan TA. 2016/Dari Dinas Kebersihan dan Pertamanan
837	05020010015004528	5	1.3.5.01.001.001.012	Buku Umum Lain-lain	42	2016	Sistem Pengelolaan Lingkungan Hidup	Bahan Bacaan dan Perundang - Undangan	-	-	-	-	Pembelian	1	150.000,00	Belanja Buku Bacaan Perundang - Undangan TA. 2016/Dari Dinas Kebersihan dan Pertamanan
838	21010010015000042	5	1.3.5.01.001.001.012	Buku Umum Lain-lain	42	2014	-	Bahan Bacaan dan Perundang - Undangan	-	-	-	-	Pembelian	1	92.592,00	
839	21010010015000043	5	1.3.5.01.001.001.012	Buku Umum Lain-lain	43	2014	-	Bahan Bacaan dan Perundang - Undangan	-	-	-	-	Pembelian	1	92.592,00	
840	05020010015004529	5	1.3.5.01.001.001.012	Buku Umum Lain-lain	43	2016	1001 cara menghasilkan pupuk Organik	Bahan Bacaan dan Perundang - Undangan	-	-	-	-	Pembelian	1	100.000,00	Belanja Buku Bacaan Perundang - Undangan TA. 2016/Dari Dinas Kebersihan dan Pertamanan
841	21010010015000044	5	1.3.5.01.001.001.012	Buku Umum Lain-lain	44	2014	-	Bahan Bacaan dan Perundang - Undangan	-	-	-	-	Pembelian	1	92.592,00	
842	21010010015000045	5	1.3.5.01.001.001.012	Buku Umum Lain-lain	45	2014	-	Bahan Bacaan dan Perundang - Undangan	-	-	-	-	Pembelian	1	92.592,00	
843	21010010015000046	5	1.3.5.01.001.001.012	Buku Umum Lain-lain	46	2014	-	Bahan Bacaan dan Perundang - Undangan	-	-	-	-	Pembelian	1	92.592,00	
844	21010010015000047	5	1.3.5.01.001.001.012	Buku Umum Lain-lain	47	2014	-	Bahan Bacaan dan Perundang - Undangan	-	-	-	-	Pembelian	1	92.592,00	
845	21010010015000048	5	1.3.5.01.001.001.012	Buku Umum Lain-lain	48	2014	-	Bahan Bacaan dan Perundang - Undangan	-	-	-	-	Pembelian	1	92.592,00	
846	21010010015000049	5	1.3.5.01.001.001.012	Buku Umum Lain-lain	49	2014	-	Bahan Bacaan dan Perundang - Undangan	-	-	-	-	Pembelian	1	92.592,00	
847	21010010015000050	5	1.3.5.01.001.001.012	Buku Umum Lain-lain	50	2014	-	Bahan Bacaan dan Perundang - Undangan	-	-	-	-	Pembelian	1	92.592,00	
848	21010010015000051	5	1.3.5.01.001.001.012	Buku Umum Lain-lain	51	2014	-	Bahan Bacaan dan Perundang - Undangan	-	-	-	-	Pembelian	1	92.592,00	
849	21010010015000052	5	1.3.5.01.001.001.012	Buku Umum Lain-lain	52	2014	-	Bahan Bacaan dan Perundang - Undangan	-	-	-	-	Pembelian	1	92.592,00	
850	21010010015000053	5	1.3.5.01.001.001.012	Buku Umum Lain-lain	53	2014	-	Bahan Bacaan dan Perundang - Undangan	-	-	-	-	Pembelian	1	92.592,00	
851	21010010015000054	5	1.3.5.01.001.001.012	Buku Umum Lain-lain	54	2014	-	Bahan Bacaan dan Perundang - Undangan	-	-	-	-	Pembelian	1	92.624,00	
852	05020010015000036	5	1.3.5.01.001.001.012	Buku Umum Lain-lain	55	2014	HIMPUNAN PERATURAN TENTANG ANALISIS MENGENAI DAMPAK LINGKUNGAN HIDUP (AMDAL), SAMPAH, BAHAN PENCEMARAN YANG PERSISTEN	Bahan Bacaan dan Perundang - Undangan	-	-	-	-	Pembelian	1	150.000,00	BELANJA MODAL/Dari Dinas Kebersihan dan Pertamanan
853	05020010015000037	5	1.3.5.01.001.001.012	Buku Umum Lain-lain	56	2014	UUD 1945 DAN AMANDEMENNYA	Bahan Bacaan dan Perundang - Undangan	-	-	-	-	Pembelian	1	225.000,00	BELANJA MODAL/Dari Dinas Kebersihan dan Pertamanan
854	05020010015000038	5	1.3.5.01.001.001.012	Buku Umum Lain-lain	57	2012	Penegakan Hukum Lingkungan Hidup	Bahan Bacaan dan Perundang - Undangan	-	-	-	-	Pembelian	1	100.000,00	Belanja Modal Pengadaan Bahan Bacaan/Dari Dinas Kebersihan dan Pertamanan
855	05020010015000039	5	1.3.5.01.001.001.012	Buku Umum Lain-lain	58	2014	PEDOMAN PRAKTIS & LENGKAP PENGADAAN BARANG / JASA PEMERINTAH	Bahan Bacaan dan Perundang - Undangan	-	-	-	-	Pembelian	1	150.000,00	BELANJA MODAL/Dari Dinas Kebersihan dan Pertamanan
856	05020010015000040	5	1.3.5.01.001.001.012	Buku Umum Lain-lain	59	2014	PENGANTAR HUKUM TATA RUANG	Bahan Bacaan dan Perundang - Undangan	-	-	-	-	Pembelian	1	150.000,00	BELANJA MODAL/Dari Dinas Kebersihan dan Pertamanan

No	IDPemda	Barang				Tahun	Merk/Alamat	Type/Penggunaan	Dokumen Sertifikat/ Rangka/ Mesin	Bahan	Ukuran Barang/Konstruksi	Satuan	Asal-Usul	Jumlah		Keterangan
		KIB	Kode Barang	Nama Barang	Reg									Brg	Harga	
													3.869	618.864.645,00		
1	2	3	4	5	6	7	8	9	10	11	12	13	14	15	16	17
857	05020010015000041	5	1.3.5.01.001.001.012	Buku Umum Lain-lain	60	2014	DIMENSI HUKUM PERLINDUNGAN & PENGELOLAAN LINGKUNGAN HIDUP	Bahan Bacaan dan Perundang - Undangan	-	-	-	-	Pembelian	1	225.000,00	BELANJA MODAL/Dari Dinas Kebersihan dan Pertamanan
858	05020010015000042	5	1.3.5.01.001.001.012	Buku Umum Lain-lain	61	2014	UNDANG-UNDANG APARATUR SIPIL NEGARA (ASN) UU RI NO 5 TAHUN 2014	Bahan Bacaan dan Perundang - Undangan	-	-	-	-	Pembelian	1	200.000,00	BELANJA MODAL/Dari Dinas Kebersihan dan Pertamanan
859	05020010015000043	5	1.3.5.01.001.001.012	Buku Umum Lain-lain	62	2014	HIMPUNAN PERATURAN TENTANG KETELITIAN PETA RENCANA TATA RUANG	Bahan Bacaan dan Perundang - Undangan	-	-	-	-	Pembelian	1	200.000,00	BELANJA MODAL/Dari Dinas Kebersihan dan Pertamanan
860	21010010015000055	5	1.3.5.01.001.004.001	Sosiologi	1	2015	Ilmu Pengetahuan Sosial	Bahan Bacaan dan Perundang - Undangan	-	-	-	-	Pembelian	1	5.784.143,00	74 Buku
861	05020010015000070	5	1.3.5.01.001.006.003	Fisika dan Mekanika	1	2012	Dasar - Dasar Teknik Pengujian Tegangan Tinggi	Bahan Bacaan dan Perundang - Undangan	-	-	-	-	Pembelian	1	150.000,00	Penyediaan Bahan Bacaan TA. 2012/Dari Dinas Kebersihan dan Pertamanan
862	05020010015000071	5	1.3.5.01.001.006.003	Fisika dan Mekanika	2	2012	Teknologi Pengolahan Daur Ulang sampah	Bahan Bacaan dan Perundang - Undangan	-	-	-	-	Pembelian	1	300.000,00	Penyediaan Bahan Bacaan TA. 2012/Dari Dinas Kebersihan dan Pertamanan
863	05020010015000072	5	1.3.5.01.001.006.008	Bitani	1	2014	RAHASIA TANAMAN CEPAT BERBUAH	Bahan Bacaan dan Perundang - Undangan	-	-	-	-	Pembelian	1	150.000,00	BELANJA MODAL/Dari Dinas Kebersihan dan Pertamanan
864	05020010015000073	5	1.3.5.01.001.006.008	Bitani	2	2014	MEMBUAT KOMPOS SECARA KILAT	Bahan Bacaan dan Perundang - Undangan	-	-	-	-	Pembelian	1	150.000,00	BELANJA MODAL/Dari Dinas Kebersihan dan Pertamanan
865	05020010015000074	5	1.3.5.01.001.006.008	Bitani	3	2014	PANDUAN MEMBUAT PUPUK KOMPOS CAIR	Bahan Bacaan dan Perundang - Undangan	-	-	-	-	Pembelian	1	150.000,00	BELANJA MODAL/Dari Dinas Kebersihan dan Pertamanan
866	05020010015000075	5	1.3.5.01.001.006.008	Bitani	4	2014	BEBAS SAMPAH DARI RUMAH	Bahan Bacaan dan Perundang - Undangan	-	-	-	-	Pembelian	1	175.000,00	BELANJA MODAL/Dari Dinas Kebersihan dan Pertamanan
867	05020010015000076	5	1.3.5.01.001.006.008	Bitani	5	2014	MEMBUAT MOL DAN KOMPOS DARI SAMPAH RUMAH TANGGA	Bahan Bacaan dan Perundang - Undangan	-	-	-	-	Pembelian	1	150.000,00	BELANJA MODAL/Dari Dinas Kebersihan dan Pertamanan
868	05020010015000077	5	1.3.5.01.001.006.008	Bitani	6	2014	CARA CEPAT BUAT KOMPOS DARI LIMBAH	Bahan Bacaan dan Perundang - Undangan	-	-	-	-	Pembelian	1	175.000,00	BELANJA MODAL/Dari Dinas Kebersihan dan Pertamanan
869	05020010015004403	5	1.3.5.05.001.001.001	Tanaman Keras	1	2016	Lokal	Penghijauan wilayah Kota	-	-	-	-	Pembelian	1	200.000,00	PENGADAAN POHON TREMBESI PENGHJAUAN/Dari Dinas Kebersihan dan Pertamanan
870	05020010015004404	5	1.3.5.05.001.001.001	Tanaman Keras	2	2016	Lokal	Penghijauan wilayah Kota	-	-	-	-	Pembelian	1	200.000,00	PENGADAAN POHON TREMBESI PENGHJAUAN/Dari Dinas Kebersihan dan Pertamanan
871	05020010015004405	5	1.3.5.05.001.001.001	Tanaman Keras	3	2016	Lokal	Penghijauan wilayah Kota	-	-	-	-	Pembelian	1	200.000,00	PENGADAAN POHON TREMBESI PENGHJAUAN/Dari Dinas Kebersihan dan Pertamanan
872	05020010015004406	5	1.3.5.05.001.001.001	Tanaman Keras	4	2016	Lokal	Penghijauan wilayah Kota	-	-	-	-	Pembelian	1	200.000,00	PENGADAAN POHON TREMBESI PENGHJAUAN/Dari Dinas Kebersihan dan Pertamanan
873	05020010015004407	5	1.3.5.05.001.001.001	Tanaman Keras	5	2016	Lokal	Penghijauan wilayah Kota	-	-	-	-	Pembelian	1	200.000,00	PENGADAAN POHON TREMBESI PENGHJAUAN/Dari Dinas Kebersihan dan Pertamanan
874	05020010015004408	5	1.3.5.05.001.001.001	Tanaman Keras	6	2016	Lokal	Penghijauan wilayah Kota	-	-	-	-	Pembelian	1	200.000,00	PENGADAAN POHON TREMBESI PENGHJAUAN/Dari Dinas Kebersihan dan Pertamanan
875	05020010015004409	5	1.3.5.05.001.001.001	Tanaman Keras	7	2016	Lokal	Penghijauan wilayah Kota	-	-	-	-	Pembelian	1	200.000,00	PENGADAAN POHON TREMBESI PENGHJAUAN/Dari Dinas Kebersihan dan Pertamanan
876	05020010015004410	5	1.3.5.05.001.001.001	Tanaman Keras	8	2016	Lokal	Penghijauan wilayah Kota	-	-	-	-	Pembelian	1	200.000,00	PENGADAAN POHON TREMBESI PENGHJAUAN/Dari Dinas Kebersihan dan Pertamanan

No	IDPemda	Barang				Tahun	Merk/Alamat	Type/Penggunaan	Dokumen Sertifikat/ Rangka/ Mesin	Bahan	Ukuran Barang/Konstruksi	Satuan	Asal-Usul	Jumlah		Keterangan
		KIB	Kode Barang	Nama Barang	Reg									Brg	Harga	
													3.869	618.864.645,00		
1	2	3	4	5	6	7	8	9	10	11	12	13	14	15	16	17
877	05020010015004411	5	1.3.5.05.001.001.001	Tanaman Keras	9	2016	Lokal	Penghijauan wilayah Kota	-	-	-	Pembelian	1	200.000,00	PENGADAAN POHON TREMBESI PENGHIJAUAN/Dari Dinas Kebersihan dan Pertamanan	
878	05020010015004412	5	1.3.5.05.001.001.001	Tanaman Keras	10	2016	Lokal	Penghijauan wilayah Kota	-	-	-	Pembelian	1	200.000,00	PENGADAAN POHON TREMBESI PENGHIJAUAN/Dari Dinas Kebersihan dan Pertamanan	
879	05020010015004413	5	1.3.5.05.001.001.001	Tanaman Keras	11	2016	Lokal	Penghijauan wilayah Kota	-	-	-	Pembelian	1	200.000,00	PENGADAAN POHON TREMBESI PENGHIJAUAN/Dari Dinas Kebersihan dan Pertamanan	
880	05020010015004414	5	1.3.5.05.001.001.001	Tanaman Keras	12	2016	Lokal	Penghijauan wilayah Kota	-	-	-	Pembelian	1	200.000,00	PENGADAAN POHON TREMBESI PENGHIJAUAN/Dari Dinas Kebersihan dan Pertamanan	
881	05020010015004415	5	1.3.5.05.001.001.001	Tanaman Keras	13	2016	Lokal	Penghijauan wilayah Kota	-	-	-	Pembelian	1	200.000,00	PENGADAAN POHON TREMBESI PENGHIJAUAN/Dari Dinas Kebersihan dan Pertamanan	
882	05020010015004416	5	1.3.5.05.001.001.001	Tanaman Keras	14	2016	Lokal	Penghijauan wilayah Kota	-	-	-	Pembelian	1	200.000,00	PENGADAAN POHON TREMBESI PENGHIJAUAN/Dari Dinas Kebersihan dan Pertamanan	
883	05020010015003907	5	1.3.5.05.001.001.001	Tanaman Keras	14	1997	Lokal	Penghijauan wilayah Kota	-	-	-	Hibah	1	5.000,00	Belanja Langsung DPU th 1997/Dari Dinas Kebersihan dan Pertamanan	
884	05020010015003908	5	1.3.5.05.001.001.001	Tanaman Keras	15	1997	Lokal	Penghijauan wilayah Kota	-	-	-	Hibah	1	5.000,00	Belanja Langsung DPU th 1997/Dari Dinas Kebersihan dan Pertamanan	
885	05020010015004417	5	1.3.5.05.001.001.001	Tanaman Keras	15	2016	Lokal	Penghijauan wilayah Kota	-	-	-	Pembelian	1	200.000,00	PENGADAAN POHON TREMBESI PENGHIJAUAN/Dari Dinas Kebersihan dan Pertamanan	
886	05020010015003223	5	1.3.5.05.001.001.001	Tanaman Keras	15	1997	Lokal	Penghijauan wilayah Kota	-	-	-	Hibah	1	7.000,00	Belanja Langsung DPU th 1997/Dari Dinas Kebersihan dan Pertamanan	
887	05020010015004028	5	1.3.5.05.001.001.001	Tanaman Keras	15	2010	Lokal	Penghijauan wilayah Kota	-	-	-	Pembelian	1	38.500,00	Belanja Langsung DKP th 2010/Dari Dinas Kebersihan dan Pertamanan	
888	05020010015004092	5	1.3.5.05.001.001.001	Tanaman Keras	15	2010	Lokal	Penghijauan wilayah Kota	-	-	-	Pembelian	1	4.850,00	Belanja Langsung DKP th 2010/Dari Dinas Kebersihan dan Pertamanan	
889	05020010015000243	5	1.3.5.05.001.001.001	Tanaman Keras	15	1997	Lokal	Penghijauan wilayah Kota	-	-	-	Hibah	1	4.000,00	Belanja Langsung DPU th 1997; gamelia/Dari Dinas Kebersihan dan Pertamanan	
890	05020010015004093	5	1.3.5.05.001.001.001	Tanaman Keras	16	2010	Lokal	Penghijauan wilayah Kota	-	-	-	Pembelian	1	4.850,00	Belanja Langsung DKP th 2010/Dari Dinas Kebersihan dan Pertamanan	
891	05020010015004029	5	1.3.5.05.001.001.001	Tanaman Keras	16	2010	Lokal	Penghijauan wilayah Kota	-	-	-	Pembelian	1	38.500,00	Belanja Langsung DKP th 2010/Dari Dinas Kebersihan dan Pertamanan	
892	05020010015003224	5	1.3.5.05.001.001.001	Tanaman Keras	16	1997	Lokal	Penghijauan wilayah Kota	-	-	-	Hibah	1	7.000,00	Belanja Langsung DPU th 1997/Dari Dinas Kebersihan dan Pertamanan	
893	05020010015004418	5	1.3.5.05.001.001.001	Tanaman Keras	16	2016	Lokal	Penghijauan wilayah Kota	-	-	-	Pembelian	1	200.000,00	PENGADAAN POHON TREMBESI PENGHIJAUAN/Dari Dinas Kebersihan dan Pertamanan	
894	05020010015003909	5	1.3.5.05.001.001.001	Tanaman Keras	16	1997	Lokal	Penghijauan wilayah Kota	-	-	-	Hibah	1	5.000,00	Belanja Langsung DPU th 1997/Dari Dinas Kebersihan dan Pertamanan	
895	05020010015000244	5	1.3.5.05.001.001.001	Tanaman Keras	16	1997	Lokal	Penghijauan wilayah Kota	-	-	-	Hibah	1	4.000,00	Belanja Langsung DPU th 1997; gamelia/Dari Dinas Kebersihan dan Pertamanan	
896	05020010015003910	5	1.3.5.05.001.001.001	Tanaman Keras	17	1997	Lokal	Penghijauan wilayah Kota	-	-	-	Hibah	1	5.000,00	Belanja Langsung DPU th 1997/Dari Dinas Kebersihan dan Pertamanan	

No	IDPemd	Barang				Tahun	Merk/Alamat	Type/Penggunaan	Dokumen Sertifikat/ Rangka/ Mesin	Bahan	Ukuran Barang/Konstruksi	Satuan	Asal-Usul	Jumlah		Keterangan
		KIB	Kode Barang	Nama Barang	Reg									Brg	Harga	
														3.869	618.864.645,00	
1	2	3	4	5	6	7	8	9	10	11	12	13	14	15	16	17
897	05020010015004419	5	1.3.5.05.001.001.001	Tanaman Keras	17	2016	Lokal	Penghijauan wilayah Kota	-	-	-	Pembelian	1	200.000,00	PENGADAAN POHON TREMBESI PENGHIJAUAN/Dari Dinas Kebersihan dan Pertamanan	
898	05020010015003225	5	1.3.5.05.001.001.001	Tanaman Keras	17	1997	Lokal	Penghijauan wilayah Kota	-	-	-	Hibah	1	7.000,00	Belanja Langsung DPU th 1997/Dari Dinas Kebersihan dan Pertamanan	
899	05020010015004030	5	1.3.5.05.001.001.001	Tanaman Keras	17	2010	Lokal	Penghijauan wilayah Kota	-	-	-	Pembelian	1	38.500,00	Belanja Langsung DKP th 2010/Dari Dinas Kebersihan dan Pertamanan	
900	05020010015004094	5	1.3.5.05.001.001.001	Tanaman Keras	17	2010	Lokal	Penghijauan wilayah Kota	-	-	-	Pembelian	1	4.850,00	Belanja Langsung DKP th 2010/Dari Dinas Kebersihan dan Pertamanan	
901	05020010015000245	5	1.3.5.05.001.001.001	Tanaman Keras	17	1997	Lokal	Penghijauan wilayah Kota	-	-	-	Hibah	1	4.000,00	Belanja Langsung DPU th 1997; gamelia/Dari Dinas Kebersihan dan Pertamanan	
902	05020010015004095	5	1.3.5.05.001.001.001	Tanaman Keras	18	2010	Lokal	Penghijauan wilayah Kota	-	-	-	Pembelian	1	4.850,00	Belanja Langsung DKP th 2010/Dari Dinas Kebersihan dan Pertamanan	
903	05020010015004031	5	1.3.5.05.001.001.001	Tanaman Keras	18	2010	Lokal	Penghijauan wilayah Kota	-	-	-	Pembelian	1	38.500,00	Belanja Langsung DKP th 2010/Dari Dinas Kebersihan dan Pertamanan	
904	05020010015003226	5	1.3.5.05.001.001.001	Tanaman Keras	18	1997	Lokal	Penghijauan wilayah Kota	-	-	-	Hibah	1	7.000,00	Belanja Langsung DPU th 1997/Dari Dinas Kebersihan dan Pertamanan	
905	05020010015004420	5	1.3.5.05.001.001.001	Tanaman Keras	18	2016	Lokal	Penghijauan wilayah Kota	-	-	-	Pembelian	1	200.000,00	PENGADAAN POHON TREMBESI PENGHIJAUAN/Dari Dinas Kebersihan dan Pertamanan	
906	05020010015003911	5	1.3.5.05.001.001.001	Tanaman Keras	18	1997	Lokal	Penghijauan wilayah Kota	-	-	-	Hibah	1	5.000,00	Belanja Langsung DPU th 1997/Dari Dinas Kebersihan dan Pertamanan	
907	05020010015000246	5	1.3.5.05.001.001.001	Tanaman Keras	18	1997	Lokal	Penghijauan wilayah Kota	-	-	-	Hibah	1	4.000,00	Belanja Langsung DPU th 1997; gamelia/Dari Dinas Kebersihan dan Pertamanan	
908	05020010015003912	5	1.3.5.05.001.001.001	Tanaman Keras	19	1997	Lokal	Penghijauan wilayah Kota	-	-	-	Hibah	1	5.000,00	Belanja Langsung DPU th 1997/Dari Dinas Kebersihan dan Pertamanan	
909	05020010015004421	5	1.3.5.05.001.001.001	Tanaman Keras	19	2016	Lokal	Penghijauan wilayah Kota	-	-	-	Pembelian	1	200.000,00	PENGADAAN POHON TREMBESI PENGHIJAUAN/Dari Dinas Kebersihan dan Pertamanan	
910	05020010015003227	5	1.3.5.05.001.001.001	Tanaman Keras	19	1997	Lokal	Penghijauan wilayah Kota	-	-	-	Hibah	1	7.000,00	Belanja Langsung DPU th 1997/Dari Dinas Kebersihan dan Pertamanan	
911	05020010015004032	5	1.3.5.05.001.001.001	Tanaman Keras	19	2010	Lokal	Penghijauan wilayah Kota	-	-	-	Pembelian	1	38.500,00	Belanja Langsung DKP th 2010/Dari Dinas Kebersihan dan Pertamanan	
912	05020010015004096	5	1.3.5.05.001.001.001	Tanaman Keras	19	2010	Lokal	Penghijauan wilayah Kota	-	-	-	Pembelian	1	4.850,00	Belanja Langsung DKP th 2010/Dari Dinas Kebersihan dan Pertamanan	
913	05020010015000247	5	1.3.5.05.001.001.001	Tanaman Keras	19	1997	Lokal	Penghijauan wilayah Kota	-	-	-	Hibah	1	4.000,00	Belanja Langsung DPU th 1997; gamelia/Dari Dinas Kebersihan dan Pertamanan	
914	05020010015004097	5	1.3.5.05.001.001.001	Tanaman Keras	20	2010	Lokal	Penghijauan wilayah Kota	-	-	-	Pembelian	1	4.850,00	Belanja Langsung DKP th 2010/Dari Dinas Kebersihan dan Pertamanan	
915	05020010015004033	5	1.3.5.05.001.001.001	Tanaman Keras	20	2010	Lokal	Penghijauan wilayah Kota	-	-	-	Pembelian	1	38.500,00	Belanja Langsung DKP th 2010/Dari Dinas Kebersihan dan Pertamanan	
916	05020010015003228	5	1.3.5.05.001.001.001	Tanaman Keras	20	1997	Lokal	Penghijauan wilayah Kota	-	-	-	Hibah	1	7.000,00	Belanja Langsung DPU th 1997/Dari Dinas Kebersihan dan Pertamanan	
917	05020010015004422	5	1.3.5.05.001.001.001	Tanaman Keras	20	2016	Lokal	Penghijauan wilayah Kota	-	-	-	Pembelian	1	200.000,00	PENGADAAN POHON TREMBESI PENGHIJAUAN/Dari Dinas Kebersihan dan Pertamanan	
918	05020010015003913	5	1.3.5.05.001.001.001	Tanaman Keras	20	1997	Lokal	Penghijauan wilayah Kota	-	-	-	Hibah	1	5.000,00	Belanja Langsung DPU th 1997/Dari Dinas Kebersihan dan Pertamanan	

No	IDPemda	Barang				Tahun	Merk/Alamat	Type/Penggunaan	Dokumen Sertifikat/ Rangka/ Mesin	Bahan	Ukuran Barang/Konstruksi	Satuan	Asal-Usul	Jumlah		Keterangan
		KIB	Kode Barang	Nama Barang	Reg									Brg	Harga	
													3.869	618.864.645,00		
1	2	3	4	5	6	7	8	9	10	11	12	13	14	15	16	17
919	05020010015000248	5	1.3.5.05.001.001.001	Tanaman Keras	20	1997	Lokal	Penghijauan wilayah Kota	-	-	-	Hibah	1	4.000,00	Belanja Langsung DPU th 1997; gamelia/Dari Dinas Kebersihan dan Pertamanan	
920	05020010015003914	5	1.3.5.05.001.001.001	Tanaman Keras	21	1997	Lokal	Penghijauan wilayah Kota	-	-	-	Hibah	1	5.000,00	Belanja Langsung DPU th 1997/Dari Dinas Kebersihan dan Pertamanan	
921	05020010015004423	5	1.3.5.05.001.001.001	Tanaman Keras	21	2016	Lokal	Penghijauan wilayah Kota	-	-	-	Pembelian	1	200.000,00	PENGADAAN POHON TREMBESI PENGHIJAUAN/Dari Dinas Kebersihan dan Pertamanan	
922	05020010015003229	5	1.3.5.05.001.001.001	Tanaman Keras	21	1997	Lokal	Penghijauan wilayah Kota	-	-	-	Hibah	1	7.000,00	Belanja Langsung DPU th 1997/Dari Dinas Kebersihan dan Pertamanan	
923	05020010015004034	5	1.3.5.05.001.001.001	Tanaman Keras	21	2010	Lokal	Penghijauan wilayah Kota	-	-	-	Pembelian	1	38.500,00	Belanja Langsung DKP th 2010/Dari Dinas Kebersihan dan Pertamanan	
924	05020010015004098	5	1.3.5.05.001.001.001	Tanaman Keras	21	2010	Lokal	Penghijauan wilayah Kota	-	-	-	Pembelian	1	4.850,00	Belanja Langsung DKP th 2010/Dari Dinas Kebersihan dan Pertamanan	
925	05020010015000249	5	1.3.5.05.001.001.001	Tanaman Keras	21	1997	Lokal	Penghijauan wilayah Kota	-	-	-	Hibah	1	4.000,00	Belanja Langsung DPU th 1997; gamelia/Dari Dinas Kebersihan dan Pertamanan	
926	05020010015004099	5	1.3.5.05.001.001.001	Tanaman Keras	22	2010	Lokal	Penghijauan wilayah Kota	-	-	-	Pembelian	1	4.850,00	Belanja Langsung DKP th 2010/Dari Dinas Kebersihan dan Pertamanan	
927	05020010015004035	5	1.3.5.05.001.001.001	Tanaman Keras	22	2010	Lokal	Penghijauan wilayah Kota	-	-	-	Pembelian	1	38.500,00	Belanja Langsung DKP th 2010/Dari Dinas Kebersihan dan Pertamanan	
928	05020010015003230	5	1.3.5.05.001.001.001	Tanaman Keras	22	1997	Lokal	Penghijauan wilayah Kota	-	-	-	Hibah	1	7.000,00	Belanja Langsung DPU th 1997/Dari Dinas Kebersihan dan Pertamanan	
929	05020010015004424	5	1.3.5.05.001.001.001	Tanaman Keras	22	2016	Lokal	Penghijauan wilayah Kota	-	-	-	Pembelian	1	200.000,00	PENGADAAN POHON TREMBESI PENGHIJAUAN/Dari Dinas Kebersihan dan Pertamanan	
930	05020010015003915	5	1.3.5.05.001.001.001	Tanaman Keras	22	1997	Lokal	Penghijauan wilayah Kota	-	-	-	Hibah	1	5.000,00	Belanja Langsung DPU th 1997/Dari Dinas Kebersihan dan Pertamanan	
931	05020010015000250	5	1.3.5.05.001.001.001	Tanaman Keras	22	1997	Lokal	Penghijauan wilayah Kota	-	-	-	Hibah	1	4.000,00	Belanja Langsung DPU th 1997; gamelia/Dari Dinas Kebersihan dan Pertamanan	
932	05020010015003916	5	1.3.5.05.001.001.001	Tanaman Keras	23	1997	Lokal	Penghijauan wilayah Kota	-	-	-	Hibah	1	5.000,00	Belanja Langsung DPU th 1997/Dari Dinas Kebersihan dan Pertamanan	
933	05020010015004425	5	1.3.5.05.001.001.001	Tanaman Keras	23	2016	Lokal	Penghijauan wilayah Kota	-	-	-	Pembelian	1	200.000,00	PENGADAAN POHON TREMBESI PENGHIJAUAN/Dari Dinas Kebersihan dan Pertamanan	
934	05020010015003231	5	1.3.5.05.001.001.001	Tanaman Keras	23	1997	Lokal	Penghijauan wilayah Kota	-	-	-	Hibah	1	7.000,00	Belanja Langsung DPU th 1997/Dari Dinas Kebersihan dan Pertamanan	
935	05020010015004036	5	1.3.5.05.001.001.001	Tanaman Keras	23	2010	Lokal	Penghijauan wilayah Kota	-	-	-	Pembelian	1	38.500,00	Belanja Langsung DKP th 2010/Dari Dinas Kebersihan dan Pertamanan	
936	05020010015004100	5	1.3.5.05.001.001.001	Tanaman Keras	23	2010	Lokal	Penghijauan wilayah Kota	-	-	-	Pembelian	1	4.850,00	Belanja Langsung DKP th 2010/Dari Dinas Kebersihan dan Pertamanan	
937	05020010015000251	5	1.3.5.05.001.001.001	Tanaman Keras	23	1997	Lokal	Penghijauan wilayah Kota	-	-	-	Hibah	1	4.000,00	Belanja Langsung DPU th 1997; gamelia/Dari Dinas Kebersihan dan Pertamanan	
938	05020010015004101	5	1.3.5.05.001.001.001	Tanaman Keras	24	2010	Lokal	Penghijauan wilayah Kota	-	-	-	Pembelian	1	4.850,00	Belanja Langsung DKP th 2010/Dari Dinas Kebersihan dan Pertamanan	
939	05020010015004037	5	1.3.5.05.001.001.001	Tanaman Keras	24	2010	Lokal	Penghijauan wilayah Kota	-	-	-	Pembelian	1	38.500,00	Belanja Langsung DKP th 2010/Dari Dinas Kebersihan dan Pertamanan	
940	05020010015003232	5	1.3.5.05.001.001.001	Tanaman Keras	24	1997	Lokal	Penghijauan wilayah Kota	-	-	-	Hibah	1	7.000,00	Belanja Langsung DPU th 1997/Dari Dinas Kebersihan dan Pertamanan	

No	IDPemda	Barang				Tahun	Merk/Alamat	Type/Penggunaan	Dokumen Sertifikat/ Rangka/ Mesin	Bahan	Ukuran Barang/Konstruksi	Satuan	Asal-Usul	Jumlah		Keterangan
		KIB	Kode Barang	Nama Barang	Reg									Brg	Harga	
													3.869	618.864.645,00		
1	2	3	4	5	6	7	8	9	10	11	12	13	14	15	16	17
941	05020010015004426	5	1.3.5.05.001.001.001	Tanaman Keras	24	2016	Lokal	Penghijauan wilayah Kota	-	-	-	Pembelian	1	200.000,00	PENGADAAN POHON TREMBESI PENGHIJAUAN/Dari Dinas Kebersihan dan Pertamanan	
942	05020010015003917	5	1.3.5.05.001.001.001	Tanaman Keras	24	1997	Lokal	Penghijauan wilayah Kota	-	-	-	Hibah	1	5.000,00	Belanja Langsung DPU th 1997/Dari Dinas Kebersihan dan Pertamanan	
943	05020010015000252	5	1.3.5.05.001.001.001	Tanaman Keras	24	1997	Lokal	Penghijauan wilayah Kota	-	-	-	Hibah	1	4.000,00	Belanja Langsung DPU th 1997; gamelia/Dari Dinas Kebersihan dan Pertamanan	
944	05020010015003918	5	1.3.5.05.001.001.001	Tanaman Keras	25	1997	Lokal	Penghijauan wilayah Kota	-	-	-	Hibah	1	5.000,00	Belanja Langsung DPU th 1997/Dari Dinas Kebersihan dan Pertamanan	
945	05020010015004427	5	1.3.5.05.001.001.001	Tanaman Keras	25	2016	Lokal	Penghijauan wilayah Kota	-	-	-	Pembelian	1	200.000,00	PENGADAAN POHON TREMBESI PENGHIJAUAN/Dari Dinas Kebersihan dan Pertamanan	
946	05020010015003233	5	1.3.5.05.001.001.001	Tanaman Keras	25	1997	Lokal	Penghijauan wilayah Kota	-	-	-	Hibah	1	7.000,00	Belanja Langsung DPU th 1997/Dari Dinas Kebersihan dan Pertamanan	
947	05020010015004038	5	1.3.5.05.001.001.001	Tanaman Keras	25	2010	Lokal	Penghijauan wilayah Kota	-	-	-	Pembelian	1	38.500,00	Belanja Langsung DKP th 2010/Dari Dinas Kebersihan dan Pertamanan	
948	05020010015004102	5	1.3.5.05.001.001.001	Tanaman Keras	25	2010	Lokal	Penghijauan wilayah Kota	-	-	-	Pembelian	1	4.850,00	Belanja Langsung DKP th 2010/Dari Dinas Kebersihan dan Pertamanan	
949	05020010015000253	5	1.3.5.05.001.001.001	Tanaman Keras	25	1997	Lokal	Penghijauan wilayah Kota	-	-	-	Hibah	1	4.000,00	Belanja Langsung DPU th 1997; gamelia/Dari Dinas Kebersihan dan Pertamanan	
950	05020010015004103	5	1.3.5.05.001.001.001	Tanaman Keras	26	2010	Lokal	Penghijauan wilayah Kota	-	-	-	Pembelian	1	4.850,00	Belanja Langsung DKP th 2010/Dari Dinas Kebersihan dan Pertamanan	
951	05020010015004039	5	1.3.5.05.001.001.001	Tanaman Keras	26	2010	Lokal	Penghijauan wilayah Kota	-	-	-	Pembelian	1	38.500,00	Belanja Langsung DKP th 2010/Dari Dinas Kebersihan dan Pertamanan	
952	05020010015003234	5	1.3.5.05.001.001.001	Tanaman Keras	26	1997	Lokal	Penghijauan wilayah Kota	-	-	-	Hibah	1	7.000,00	Belanja Langsung DPU th 1997/Dari Dinas Kebersihan dan Pertamanan	
953	05020010015004428	5	1.3.5.05.001.001.001	Tanaman Keras	26	2016	Lokal	Penghijauan wilayah Kota	-	-	-	Pembelian	1	200.000,00	PENGADAAN POHON TREMBESI PENGHIJAUAN/Dari Dinas Kebersihan dan Pertamanan	
954	05020010015003919	5	1.3.5.05.001.001.001	Tanaman Keras	26	1997	Lokal	Penghijauan wilayah Kota	-	-	-	Hibah	1	5.000,00	Belanja Langsung DPU th 1997/Dari Dinas Kebersihan dan Pertamanan	
955	05020010015000254	5	1.3.5.05.001.001.001	Tanaman Keras	26	1997	Lokal	Penghijauan wilayah Kota	-	-	-	Hibah	1	4.000,00	Belanja Langsung DPU th 1997; gamelia/Dari Dinas Kebersihan dan Pertamanan	
956	05020010015003920	5	1.3.5.05.001.001.001	Tanaman Keras	27	1997	Lokal	Penghijauan wilayah Kota	-	-	-	Hibah	1	5.000,00	Belanja Langsung DPU th 1997/Dari Dinas Kebersihan dan Pertamanan	
957	05020010015004429	5	1.3.5.05.001.001.001	Tanaman Keras	27	2016	Lokal	Penghijauan wilayah Kota	-	-	-	Pembelian	1	200.000,00	PENGADAAN POHON TREMBESI PENGHIJAUAN/Dari Dinas Kebersihan dan Pertamanan	
958	05020010015003235	5	1.3.5.05.001.001.001	Tanaman Keras	27	1997	Lokal	Penghijauan wilayah Kota	-	-	-	Hibah	1	7.000,00	Belanja Langsung DPU th 1997/Dari Dinas Kebersihan dan Pertamanan	
959	05020010015004040	5	1.3.5.05.001.001.001	Tanaman Keras	27	2010	Lokal	Penghijauan wilayah Kota	-	-	-	Pembelian	1	38.500,00	Belanja Langsung DKP th 2010/Dari Dinas Kebersihan dan Pertamanan	
960	05020010015004104	5	1.3.5.05.001.001.001	Tanaman Keras	27	2010	Lokal	Penghijauan wilayah Kota	-	-	-	Pembelian	1	4.850,00	Belanja Langsung DKP th 2010/Dari Dinas Kebersihan dan Pertamanan	
961	05020010015000255	5	1.3.5.05.001.001.001	Tanaman Keras	27	1997	Lokal	Penghijauan wilayah Kota	-	-	-	Hibah	1	4.000,00	Belanja Langsung DPU th 1997; gamelia/Dari Dinas Kebersihan dan Pertamanan	
962	05020010015004105	5	1.3.5.05.001.001.001	Tanaman Keras	28	2010	Lokal	Penghijauan wilayah Kota	-	-	-	Pembelian	1	4.850,00	Belanja Langsung DKP th 2010/Dari Dinas Kebersihan dan Pertamanan	

No	IDPemda	Barang				Tahun	Merk/Alamat	Type/Penggunaan	Dokumen Sertifikat/ Rangka/ Mesin	Bahan	Ukuran Barang/Konstruksi	Satuan	Asal-Usul	Jumlah		Keterangan
		KIB	Kode Barang	Nama Barang	Reg									Brg	Harga	
													3.869	618.864.645,00		
1	2	3	4	5	6	7	8	9	10	11	12	13	14	15	16	17
963	05020010015004041	5	1.3.5.05.001.001.001	Tanaman Keras	28	2010	Lokal	Penghijauan wilayah Kota	-	-	-	Pembelian	1	38.500,00	Belanja Langsung DKP th 2010/Dari Dinas Kebersihan dan Pertamanan	
964	05020010015003236	5	1.3.5.05.001.001.001	Tanaman Keras	28	1997	Lokal	Penghijauan wilayah Kota	-	-	-	Hibah	1	7.000,00	Belanja Langsung DPU th 1997/Dari Dinas Kebersihan dan Pertamanan	
965	05020010015004430	5	1.3.5.05.001.001.001	Tanaman Keras	28	2016	Lokal	Penghijauan wilayah Kota	-	-	-	Pembelian	1	200.000,00	PENGADAAN POHON TREMBESI PENGHIAJUAAN/Dari Dinas Kebersihan dan Pertamanan	
966	05020010015003921	5	1.3.5.05.001.001.001	Tanaman Keras	28	1997	Lokal	Penghijauan wilayah Kota	-	-	-	Hibah	1	5.000,00	Belanja Langsung DPU th 1997/Dari Dinas Kebersihan dan Pertamanan	
967	05020010015000256	5	1.3.5.05.001.001.001	Tanaman Keras	28	1997	Lokal	Penghijauan wilayah Kota	-	-	-	Hibah	1	4.000,00	Belanja Langsung DPU th 1997; gamelia/Dari Dinas Kebersihan dan Pertamanan	
968	05020010015003922	5	1.3.5.05.001.001.001	Tanaman Keras	29	1997	Lokal	Penghijauan wilayah Kota	-	-	-	Hibah	1	5.000,00	Belanja Langsung DPU th 1997/Dari Dinas Kebersihan dan Pertamanan	
969	05020010015004431	5	1.3.5.05.001.001.001	Tanaman Keras	29	2016	Lokal	Penghijauan wilayah Kota	-	-	-	Pembelian	1	200.000,00	PENGADAAN POHON TREMBESI PENGHIAJUAAN/Dari Dinas Kebersihan dan Pertamanan	
970	05020010015003237	5	1.3.5.05.001.001.001	Tanaman Keras	29	1997	Lokal	Penghijauan wilayah Kota	-	-	-	Hibah	1	7.000,00	Belanja Langsung DPU th 1997/Dari Dinas Kebersihan dan Pertamanan	
971	05020010015004042	5	1.3.5.05.001.001.001	Tanaman Keras	29	2010	Lokal	Penghijauan wilayah Kota	-	-	-	Pembelian	1	38.500,00	Belanja Langsung DKP th 2010/Dari Dinas Kebersihan dan Pertamanan	
972	05020010015004106	5	1.3.5.05.001.001.001	Tanaman Keras	29	2010	Lokal	Penghijauan wilayah Kota	-	-	-	Pembelian	1	4.850,00	Belanja Langsung DKP th 2010/Dari Dinas Kebersihan dan Pertamanan	
973	05020010015000257	5	1.3.5.05.001.001.001	Tanaman Keras	29	1997	Lokal	Penghijauan wilayah Kota	-	-	-	Hibah	1	4.000,00	Belanja Langsung DPU th 1997; gamelia/Dari Dinas Kebersihan dan Pertamanan	
974	05020010015004107	5	1.3.5.05.001.001.001	Tanaman Keras	30	2010	Lokal	Penghijauan wilayah Kota	-	-	-	Pembelian	1	4.850,00	Belanja Langsung DKP th 2010/Dari Dinas Kebersihan dan Pertamanan	
975	05020010015004043	5	1.3.5.05.001.001.001	Tanaman Keras	30	2010	Lokal	Penghijauan wilayah Kota	-	-	-	Pembelian	1	38.500,00	Belanja Langsung DKP th 2010/Dari Dinas Kebersihan dan Pertamanan	
976	05020010015003238	5	1.3.5.05.001.001.001	Tanaman Keras	30	1997	Lokal	Penghijauan wilayah Kota	-	-	-	Hibah	1	7.000,00	Belanja Langsung DPU th 1997/Dari Dinas Kebersihan dan Pertamanan	
977	05020010015004432	5	1.3.5.05.001.001.001	Tanaman Keras	30	2016	Lokal	Penghijauan wilayah Kota	-	-	-	Pembelian	1	200.000,00	PENGADAAN POHON TREMBESI PENGHIAJUAAN/Dari Dinas Kebersihan dan Pertamanan	
978	05020010015003923	5	1.3.5.05.001.001.001	Tanaman Keras	30	1997	Lokal	Penghijauan wilayah Kota	-	-	-	Hibah	1	5.000,00	Belanja Langsung DPU th 1997/Dari Dinas Kebersihan dan Pertamanan	
979	05020010015000258	5	1.3.5.05.001.001.001	Tanaman Keras	30	1997	Lokal	Penghijauan wilayah Kota	-	-	-	Hibah	1	4.000,00	Belanja Langsung DPU th 1997; gamelia/Dari Dinas Kebersihan dan Pertamanan	
980	05020010015003924	5	1.3.5.05.001.001.001	Tanaman Keras	31	1997	Lokal	Penghijauan wilayah Kota	-	-	-	Hibah	1	5.000,00	Belanja Langsung DPU th 1997/Dari Dinas Kebersihan dan Pertamanan	
981	05020010015004433	5	1.3.5.05.001.001.001	Tanaman Keras	31	2016	Lokal	Penghijauan wilayah Kota	-	-	-	Pembelian	1	200.000,00	PENGADAAN POHON TREMBESI PENGHIAJUAAN/Dari Dinas Kebersihan dan Pertamanan	
982	05020010015003239	5	1.3.5.05.001.001.001	Tanaman Keras	31	1997	Lokal	Penghijauan wilayah Kota	-	-	-	Hibah	1	7.000,00	Belanja Langsung DPU th 1997/Dari Dinas Kebersihan dan Pertamanan	
983	05020010015004044	5	1.3.5.05.001.001.001	Tanaman Keras	31	2010	Lokal	Penghijauan wilayah Kota	-	-	-	Pembelian	1	38.500,00	Belanja Langsung DKP th 2010/Dari Dinas Kebersihan dan Pertamanan	
984	05020010015004108	5	1.3.5.05.001.001.001	Tanaman Keras	31	2010	Lokal	Penghijauan wilayah Kota	-	-	-	Pembelian	1	4.850,00	Belanja Langsung DKP th 2010/Dari Dinas Kebersihan dan Pertamanan	

No	IDPemda	Barang				Tahun	Merk/Alamat	Type/Penggunaan	Dokumen Sertifikat/ Rangka/ Mesin	Bahan	Ukuran Barang/Konstruksi	Satuan	Asal-Usul	Jumlah		Keterangan
		KIB	Kode Barang	Nama Barang	Reg									Brg	Harga	
													3.869	618.864.645,00		
1	2	3	4	5	6	7	8	9	10	11	12	13	14	15	16	17
985	05020010015000259	5	1.3.5.05.001.001.001	Tanaman Keras	31	1997	Lokal	Penghijauan wilayah Kota	-	-	-	Hibah	1	4.000,00	Belanja Langsung DPU th 1997; gamelia/Dari Dinas Kebersihan dan Pertamanan	
986	05020010015004109	5	1.3.5.05.001.001.001	Tanaman Keras	32	2010	Lokal	Penghijauan wilayah Kota	-	-	-	Pembelian	1	4.850,00	Belanja Langsung DKP th 2010/Dari Dinas Kebersihan dan Pertamanan	
987	05020010015004045	5	1.3.5.05.001.001.001	Tanaman Keras	32	2010	Lokal	Penghijauan wilayah Kota	-	-	-	Pembelian	1	38.500,00	Belanja Langsung DKP th 2010/Dari Dinas Kebersihan dan Pertamanan	
988	05020010015003240	5	1.3.5.05.001.001.001	Tanaman Keras	32	1997	Lokal	Penghijauan wilayah Kota	-	-	-	Hibah	1	7.000,00	Belanja Langsung DPU th 1997/Dari Dinas Kebersihan dan Pertamanan	
989	05020010015004434	5	1.3.5.05.001.001.001	Tanaman Keras	32	2016	Lokal	Penghijauan wilayah Kota	-	-	-	Pembelian	1	200.000,00	PENGADAAN POHON TREMBESI PENGHJAJAAN/Dari Dinas Kebersihan dan Pertamanan	
990	05020010015003925	5	1.3.5.05.001.001.001	Tanaman Keras	32	1997	Lokal	Penghijauan wilayah Kota	-	-	-	Hibah	1	5.000,00	Belanja Langsung DPU th 1997/Dari Dinas Kebersihan dan Pertamanan	
991	05020010015000260	5	1.3.5.05.001.001.001	Tanaman Keras	32	1997	Lokal	Penghijauan wilayah Kota	-	-	-	Hibah	1	4.000,00	Belanja Langsung DPU th 1997; gamelia/Dari Dinas Kebersihan dan Pertamanan	
992	05020010015003926	5	1.3.5.05.001.001.001	Tanaman Keras	33	1997	Lokal	Penghijauan wilayah Kota	-	-	-	Hibah	1	5.000,00	Belanja Langsung DPU th 1997/Dari Dinas Kebersihan dan Pertamanan	
993	05020010015004435	5	1.3.5.05.001.001.001	Tanaman Keras	33	2016	Lokal	Penghijauan wilayah Kota	-	-	-	Pembelian	1	200.000,00	PENGADAAN POHON TREMBESI PENGHJAJAAN/Dari Dinas Kebersihan dan Pertamanan	
994	05020010015003241	5	1.3.5.05.001.001.001	Tanaman Keras	33	1997	Lokal	Penghijauan wilayah Kota	-	-	-	Hibah	1	7.000,00	Belanja Langsung DPU th 1997/Dari Dinas Kebersihan dan Pertamanan	
995	05020010015004046	5	1.3.5.05.001.001.001	Tanaman Keras	33	2010	Lokal	Penghijauan wilayah Kota	-	-	-	Pembelian	1	38.500,00	Belanja Langsung DKP th 2010/Dari Dinas Kebersihan dan Pertamanan	
996	05020010015004110	5	1.3.5.05.001.001.001	Tanaman Keras	33	2010	Lokal	Penghijauan wilayah Kota	-	-	-	Pembelian	1	4.850,00	Belanja Langsung DKP th 2010/Dari Dinas Kebersihan dan Pertamanan	
997	05020010015000261	5	1.3.5.05.001.001.001	Tanaman Keras	33	1997	Lokal	Penghijauan wilayah Kota	-	-	-	Hibah	1	4.000,00	Belanja Langsung DPU th 1997; gamelia/Dari Dinas Kebersihan dan Pertamanan	
998	05020010015004111	5	1.3.5.05.001.001.001	Tanaman Keras	34	2010	Lokal	Penghijauan wilayah Kota	-	-	-	Pembelian	1	4.850,00	Belanja Langsung DKP th 2010/Dari Dinas Kebersihan dan Pertamanan	
999	05020010015004047	5	1.3.5.05.001.001.001	Tanaman Keras	34	2010	Lokal	Penghijauan wilayah Kota	-	-	-	Pembelian	1	38.500,00	Belanja Langsung DKP th 2010/Dari Dinas Kebersihan dan Pertamanan	
1000	05020010015003242	5	1.3.5.05.001.001.001	Tanaman Keras	34	1997	Lokal	Penghijauan wilayah Kota	-	-	-	Hibah	1	7.000,00	Belanja Langsung DPU th 1997/Dari Dinas Kebersihan dan Pertamanan	
1001	05020010015004436	5	1.3.5.05.001.001.001	Tanaman Keras	34	2016	Lokal	Penghijauan wilayah Kota	-	-	-	Pembelian	1	200.000,00	PENGADAAN POHON TREMBESI PENGHJAJAAN/Dari Dinas Kebersihan dan Pertamanan	
1002	05020010015003927	5	1.3.5.05.001.001.001	Tanaman Keras	34	1997	Lokal	Penghijauan wilayah Kota	-	-	-	Hibah	1	5.000,00	Belanja Langsung DPU th 1997/Dari Dinas Kebersihan dan Pertamanan	
1003	05020010015000262	5	1.3.5.05.001.001.001	Tanaman Keras	34	1997	Lokal	Penghijauan wilayah Kota	-	-	-	Hibah	1	4.000,00	Belanja Langsung DPU th 1997; gamelia/Dari Dinas Kebersihan dan Pertamanan	
1004	05020010015003928	5	1.3.5.05.001.001.001	Tanaman Keras	35	1997	Lokal	Penghijauan wilayah Kota	-	-	-	Hibah	1	5.000,00	Belanja Langsung DPU th 1997/Dari Dinas Kebersihan dan Pertamanan	
1005	05020010015004437	5	1.3.5.05.001.001.001	Tanaman Keras	35	2016	Lokal	Penghijauan wilayah Kota	-	-	-	Pembelian	1	200.000,00	PENGADAAN POHON TREMBESI PENGHJAJAAN/Dari Dinas Kebersihan dan Pertamanan	
1006	05020010015003243	5	1.3.5.05.001.001.001	Tanaman Keras	35	1997	Lokal	Penghijauan wilayah Kota	-	-	-	Hibah	1	7.000,00	Belanja Langsung DPU th 1997/Dari Dinas Kebersihan dan Pertamanan	

No	IDPemda	Barang				Tahun	Merk/Alamat	Type/Penggunaan	Dokumen Sertifikat/ Rangka/ Mesin	Bahan	Ukuran Barang/Konstruksi	Satuan	Asal-Usul	Jumlah		Keterangan
		KIB	Kode Barang	Nama Barang	Reg									Brg	Harga	
													3.869	618.864.645,00		
1	2	3	4	5	6	7	8	9	10	11	12	13	14	15	16	17
1007	05020010015004048	5	1.3.5.05.001.001.001	Tanaman Keras	35	2010	Lokal	Penghijauan wilayah Kota	-	-	-	Pembelian	1	38.500,00	Belanja Langsung DKP th 2010/Dari Dinas Kebersihan dan Pertamanan	
1008	05020010015004112	5	1.3.5.05.001.001.001	Tanaman Keras	35	2010	Lokal	Penghijauan wilayah Kota	-	-	-	Pembelian	1	4.850,00	Belanja Langsung DKP th 2010/Dari Dinas Kebersihan dan Pertamanan	
1009	05020010015000263	5	1.3.5.05.001.001.001	Tanaman Keras	35	1997	Lokal	Penghijauan wilayah Kota	-	-	-	Hibah	1	4.000,00	Belanja Langsung DPU th 1997; gamelia/Dari Dinas Kebersihan dan Pertamanan	
1010	05020010015004113	5	1.3.5.05.001.001.001	Tanaman Keras	36	2010	Lokal	Penghijauan wilayah Kota	-	-	-	Pembelian	1	4.850,00	Belanja Langsung DKP th 2010/Dari Dinas Kebersihan dan Pertamanan	
1011	05020010015004049	5	1.3.5.05.001.001.001	Tanaman Keras	36	2010	Lokal	Penghijauan wilayah Kota	-	-	-	Pembelian	1	38.500,00	Belanja Langsung DKP th 2010/Dari Dinas Kebersihan dan Pertamanan	
1012	05020010015003244	5	1.3.5.05.001.001.001	Tanaman Keras	36	1997	Lokal	Penghijauan wilayah Kota	-	-	-	Hibah	1	7.000,00	Belanja Langsung DPU th 1997/Dari Dinas Kebersihan dan Pertamanan	
1013	05020010015004438	5	1.3.5.05.001.001.001	Tanaman Keras	36	2016	Lokal	Penghijauan wilayah Kota	-	-	-	Pembelian	1	200.000,00	PENGADAAN POHON TREMBESI PENGHIJAUAN/Dari Dinas Kebersihan dan Pertamanan	
1014	05020010015003929	5	1.3.5.05.001.001.001	Tanaman Keras	36	1997	Lokal	Penghijauan wilayah Kota	-	-	-	Hibah	1	5.000,00	Belanja Langsung DPU th 1997/Dari Dinas Kebersihan dan Pertamanan	
1015	05020010015000264	5	1.3.5.05.001.001.001	Tanaman Keras	36	1997	Lokal	Penghijauan wilayah Kota	-	-	-	Hibah	1	4.000,00	Belanja Langsung DPU th 1997; gamelia/Dari Dinas Kebersihan dan Pertamanan	
1016	05020010015003930	5	1.3.5.05.001.001.001	Tanaman Keras	37	1997	Lokal	Penghijauan wilayah Kota	-	-	-	Hibah	1	5.000,00	Belanja Langsung DPU th 1997/Dari Dinas Kebersihan dan Pertamanan	
1017	05020010015004439	5	1.3.5.05.001.001.001	Tanaman Keras	37	2016	Lokal	Penghijauan wilayah Kota	-	-	-	Pembelian	1	200.000,00	PENGADAAN POHON TREMBESI PENGHIJAUAN/Dari Dinas Kebersihan dan Pertamanan	
1018	05020010015003245	5	1.3.5.05.001.001.001	Tanaman Keras	37	1997	Lokal	Penghijauan wilayah Kota	-	-	-	Hibah	1	7.000,00	Belanja Langsung DPU th 1997/Dari Dinas Kebersihan dan Pertamanan	
1019	05020010015004050	5	1.3.5.05.001.001.001	Tanaman Keras	37	2010	Lokal	Penghijauan wilayah Kota	-	-	-	Pembelian	1	38.500,00	Belanja Langsung DKP th 2010/Dari Dinas Kebersihan dan Pertamanan	
1020	05020010015004114	5	1.3.5.05.001.001.001	Tanaman Keras	37	2010	Lokal	Penghijauan wilayah Kota	-	-	-	Pembelian	1	4.850,00	Belanja Langsung DKP th 2010/Dari Dinas Kebersihan dan Pertamanan	
1021	05020010015000265	5	1.3.5.05.001.001.001	Tanaman Keras	37	1997	Lokal	Penghijauan wilayah Kota	-	-	-	Hibah	1	4.000,00	Belanja Langsung DPU th 1997; gamelia/Dari Dinas Kebersihan dan Pertamanan	
1022	05020010015004115	5	1.3.5.05.001.001.001	Tanaman Keras	38	2010	Lokal	Penghijauan wilayah Kota	-	-	-	Pembelian	1	4.850,00	Belanja Langsung DKP th 2010/Dari Dinas Kebersihan dan Pertamanan	
1023	05020010015004051	5	1.3.5.05.001.001.001	Tanaman Keras	38	2010	Lokal	Penghijauan wilayah Kota	-	-	-	Pembelian	1	38.500,00	Belanja Langsung DKP th 2010/Dari Dinas Kebersihan dan Pertamanan	
1024	05020010015003246	5	1.3.5.05.001.001.001	Tanaman Keras	38	1997	Lokal	Penghijauan wilayah Kota	-	-	-	Hibah	1	7.000,00	Belanja Langsung DPU th 1997/Dari Dinas Kebersihan dan Pertamanan	
1025	05020010015004440	5	1.3.5.05.001.001.001	Tanaman Keras	38	2016	Lokal	Penghijauan wilayah Kota	-	-	-	Pembelian	1	200.000,00	PENGADAAN POHON TREMBESI PENGHIJAUAN/Dari Dinas Kebersihan dan Pertamanan	
1026	05020010015003931	5	1.3.5.05.001.001.001	Tanaman Keras	38	1997	Lokal	Penghijauan wilayah Kota	-	-	-	Hibah	1	5.000,00	Belanja Langsung DPU th 1997/Dari Dinas Kebersihan dan Pertamanan	
1027	05020010015000266	5	1.3.5.05.001.001.001	Tanaman Keras	38	1997	Lokal	Penghijauan wilayah Kota	-	-	-	Hibah	1	4.000,00	Belanja Langsung DPU th 1997; gamelia/Dari Dinas Kebersihan dan Pertamanan	
1028	05020010015003932	5	1.3.5.05.001.001.001	Tanaman Keras	39	1997	Lokal	Penghijauan wilayah Kota	-	-	-	Hibah	1	5.000,00	Belanja Langsung DPU th 1997/Dari Dinas Kebersihan dan Pertamanan	

No	IDPemda	Barang				Tahun	Merk/Alamat	Type/Penggunaan	Dokumen Sertifikat/ Rangka/ Mesin	Bahan	Ukuran Barang/Konstruksi	Satuan	Asal-Usul	Jumlah		Keterangan
		KIB	Kode Barang	Nama Barang	Reg									Brg	Harga	
													3.869	618.864.645,00		
1	2	3	4	5	6	7	8	9	10	11	12	13	14	15	16	17
1029	05020010015004441	5	1.3.5.05.001.001.001	Tanaman Keras	39	2016	Lokal	Penghijauan wilayah Kota	-	-	-	Pembelian	1	200.000,00	PENGADAAN POHON TREMBESI PENGHIJAUAN/Dari Dinas Kebersihan dan Pertamanan	
1030	05020010015003247	5	1.3.5.05.001.001.001	Tanaman Keras	39	1997	Lokal	Penghijauan wilayah Kota	-	-	-	Hibah	1	7.000,00	Belanja Langsung DPU th 1997/Dari Dinas Kebersihan dan Pertamanan	
1031	05020010015004052	5	1.3.5.05.001.001.001	Tanaman Keras	39	2010	Lokal	Penghijauan wilayah Kota	-	-	-	Pembelian	1	38.500,00	Belanja Langsung DKP th 2010/Dari Dinas Kebersihan dan Pertamanan	
1032	05020010015004116	5	1.3.5.05.001.001.001	Tanaman Keras	39	2010	Lokal	Penghijauan wilayah Kota	-	-	-	Pembelian	1	4.850,00	Belanja Langsung DKP th 2010/Dari Dinas Kebersihan dan Pertamanan	
1033	05020010015000267	5	1.3.5.05.001.001.001	Tanaman Keras	39	1997	Lokal	Penghijauan wilayah Kota	-	-	-	Hibah	1	4.000,00	Belanja Langsung DPU th 1997; gamelia/Dari Dinas Kebersihan dan Pertamanan	
1034	05020010015004117	5	1.3.5.05.001.001.001	Tanaman Keras	40	2010	Lokal	Penghijauan wilayah Kota	-	-	-	Pembelian	1	4.850,00	Belanja Langsung DKP th 2010/Dari Dinas Kebersihan dan Pertamanan	
1035	05020010015004053	5	1.3.5.05.001.001.001	Tanaman Keras	40	2010	Lokal	Penghijauan wilayah Kota	-	-	-	Pembelian	1	38.500,00	Belanja Langsung DKP th 2010/Dari Dinas Kebersihan dan Pertamanan	
1036	05020010015003248	5	1.3.5.05.001.001.001	Tanaman Keras	40	1997	Lokal	Penghijauan wilayah Kota	-	-	-	Hibah	1	7.000,00	Belanja Langsung DPU th 1997/Dari Dinas Kebersihan dan Pertamanan	
1037	05020010015004442	5	1.3.5.05.001.001.001	Tanaman Keras	40	2016	Lokal	Penghijauan wilayah Kota	-	-	-	Pembelian	1	200.000,00	PENGADAAN POHON TREMBESI PENGHIJAUAN/Dari Dinas Kebersihan dan Pertamanan	
1038	05020010015003933	5	1.3.5.05.001.001.001	Tanaman Keras	40	1997	Lokal	Penghijauan wilayah Kota	-	-	-	Hibah	1	5.000,00	Belanja Langsung DPU th 1997/Dari Dinas Kebersihan dan Pertamanan	
1039	05020010015000268	5	1.3.5.05.001.001.001	Tanaman Keras	40	1997	Lokal	Penghijauan wilayah Kota	-	-	-	Hibah	1	4.000,00	Belanja Langsung DPU th 1997; gamelia/Dari Dinas Kebersihan dan Pertamanan	
1040	05020010015003934	5	1.3.5.05.001.001.001	Tanaman Keras	41	1997	Lokal	Penghijauan wilayah Kota	-	-	-	Hibah	1	5.000,00	Belanja Langsung DPU th 1997/Dari Dinas Kebersihan dan Pertamanan	
1041	05020010015004443	5	1.3.5.05.001.001.001	Tanaman Keras	41	2016	Lokal	Penghijauan wilayah Kota	-	-	-	Pembelian	1	200.000,00	PENGADAAN POHON TREMBESI PENGHIJAUAN/Dari Dinas Kebersihan dan Pertamanan	
1042	05020010015003249	5	1.3.5.05.001.001.001	Tanaman Keras	41	1997	Lokal	Penghijauan wilayah Kota	-	-	-	Hibah	1	7.000,00	Belanja Langsung DPU th 1997/Dari Dinas Kebersihan dan Pertamanan	
1043	05020010015004054	5	1.3.5.05.001.001.001	Tanaman Keras	41	2010	Lokal	Penghijauan wilayah Kota	-	-	-	Pembelian	1	38.500,00	Belanja Langsung DKP th 2010/Dari Dinas Kebersihan dan Pertamanan	
1044	05020010015004118	5	1.3.5.05.001.001.001	Tanaman Keras	41	2010	Lokal	Penghijauan wilayah Kota	-	-	-	Pembelian	1	4.850,00	Belanja Langsung DKP th 2010/Dari Dinas Kebersihan dan Pertamanan	
1045	05020010015000269	5	1.3.5.05.001.001.001	Tanaman Keras	41	1997	Lokal	Penghijauan wilayah Kota	-	-	-	Hibah	1	4.000,00	Belanja Langsung DPU th 1997; gamelia/Dari Dinas Kebersihan dan Pertamanan	
1046	05020010015004119	5	1.3.5.05.001.001.001	Tanaman Keras	42	2010	Lokal	Penghijauan wilayah Kota	-	-	-	Pembelian	1	4.850,00	Belanja Langsung DKP th 2010/Dari Dinas Kebersihan dan Pertamanan	
1047	05020010015004055	5	1.3.5.05.001.001.001	Tanaman Keras	42	2010	Lokal	Penghijauan wilayah Kota	-	-	-	Pembelian	1	38.500,00	Belanja Langsung DKP th 2010/Dari Dinas Kebersihan dan Pertamanan	
1048	05020010015003250	5	1.3.5.05.001.001.001	Tanaman Keras	42	1997	Lokal	Penghijauan wilayah Kota	-	-	-	Hibah	1	7.000,00	Belanja Langsung DPU th 1997/Dari Dinas Kebersihan dan Pertamanan	
1049	05020010015004444	5	1.3.5.05.001.001.001	Tanaman Keras	42	2016	Lokal	Penghijauan wilayah Kota	-	-	-	Pembelian	1	200.000,00	PENGADAAN POHON TREMBESI PENGHIJAUAN/Dari Dinas Kebersihan dan Pertamanan	

No	IDPemda	Barang				Tahun	Merk/Alamat	Type/Penggunaan	Dokumen Sertifikat/ Rangka/ Mesin	Bahan	Ukuran Barang/Konstruksi	Satuan	Asal-Usul	Jumlah		Keterangan
		KIB	Kode Barang	Nama Barang	Reg									Brg	Harga	
													3.869	618.864.645,00		
1	2	3	4	5	6	7	8	9	10	11	12	13	14	15	16	17
1050	05020010015003935	5	1.3.5.05.001.001.001	Tanaman Keras	42	2009	Lokal	Penghijauan wilayah Kota	-	-	-	Pembelian	1	1.465.000,00	Belanja Langsung DKP th 2009. JUMLAH 40 BUAH/Dari Dinas Kebersihan dan Pertamanan	
1051	05020010015000270	5	1.3.5.05.001.001.001	Tanaman Keras	42	1997	Lokal	Penghijauan wilayah Kota	-	-	-	Hibah	1	4.000,00	Belanja Langsung DPU th 1997; gamelia/Dari Dinas Kebersihan dan Pertamanan	
1052	05020010015004445	5	1.3.5.05.001.001.001	Tanaman Keras	43	2016	Lokal	Penghijauan wilayah Kota	-	-	-	Pembelian	1	200.000,00	PENGADAAN POHON TREMBESI PENGHIJAUAN/Dari Dinas Kebersihan dan Pertamanan	
1053	05020010015003251	5	1.3.5.05.001.001.001	Tanaman Keras	43	1997	Lokal	Penghijauan wilayah Kota	-	-	-	Hibah	1	7.000,00	Belanja Langsung DPU th 1997/Dari Dinas Kebersihan dan Pertamanan	
1054	05020010015004056	5	1.3.5.05.001.001.001	Tanaman Keras	43	2010	Lokal	Penghijauan wilayah Kota	-	-	-	Pembelian	1	38.500,00	Belanja Langsung DKP th 2010/Dari Dinas Kebersihan dan Pertamanan	
1055	05020010015004120	5	1.3.5.05.001.001.001	Tanaman Keras	43	2010	Lokal	Penghijauan wilayah Kota	-	-	-	Pembelian	1	4.850,00	Belanja Langsung DKP th 2010/Dari Dinas Kebersihan dan Pertamanan	
1056	05020010015000271	5	1.3.5.05.001.001.001	Tanaman Keras	43	1997	Lokal	Penghijauan wilayah Kota	-	-	-	Hibah	1	4.000,00	Belanja Langsung DPU th 1997; gamelia/Dari Dinas Kebersihan dan Pertamanan	
1057	05020010015004121	5	1.3.5.05.001.001.001	Tanaman Keras	44	2010	Lokal	Penghijauan wilayah Kota	-	-	-	Pembelian	1	4.850,00	Belanja Langsung DKP th 2010/Dari Dinas Kebersihan dan Pertamanan	
1058	05020010015004057	5	1.3.5.05.001.001.001	Tanaman Keras	44	2010	Lokal	Penghijauan wilayah Kota	-	-	-	Pembelian	1	38.500,00	Belanja Langsung DKP th 2010/Dari Dinas Kebersihan dan Pertamanan	
1059	05020010015003252	5	1.3.5.05.001.001.001	Tanaman Keras	44	1997	Lokal	Penghijauan wilayah Kota	-	-	-	Hibah	1	7.000,00	Belanja Langsung DPU th 1997/Dari Dinas Kebersihan dan Pertamanan	
1060	05020010015004446	5	1.3.5.05.001.001.001	Tanaman Keras	44	2016	Lokal	Penghijauan wilayah Kota	-	-	-	Pembelian	1	200.000,00	PENGADAAN POHON TREMBESI PENGHIJAUAN/Dari Dinas Kebersihan dan Pertamanan	
1061	05020010015000272	5	1.3.5.05.001.001.001	Tanaman Keras	44	1997	Lokal	Penghijauan wilayah Kota	-	-	-	Hibah	1	4.000,00	Belanja Langsung DPU th 1997; gamelia/Dari Dinas Kebersihan dan Pertamanan	
1062	05020010015004447	5	1.3.5.05.001.001.001	Tanaman Keras	45	2016	Lokal	Penghijauan wilayah Kota	-	-	-	Pembelian	1	200.000,00	PENGADAAN POHON TREMBESI PENGHIJAUAN/Dari Dinas Kebersihan dan Pertamanan	
1063	05020010015003253	5	1.3.5.05.001.001.001	Tanaman Keras	45	1997	Lokal	Penghijauan wilayah Kota	-	-	-	Hibah	1	7.000,00	Belanja Langsung DPU th 1997/Dari Dinas Kebersihan dan Pertamanan	
1064	05020010015004058	5	1.3.5.05.001.001.001	Tanaman Keras	45	2010	Lokal	Penghijauan wilayah Kota	-	-	-	Pembelian	1	38.500,00	Belanja Langsung DKP th 2010/Dari Dinas Kebersihan dan Pertamanan	
1065	05020010015004122	5	1.3.5.05.001.001.001	Tanaman Keras	45	2010	Lokal	Penghijauan wilayah Kota	-	-	-	Pembelian	1	4.850,00	Belanja Langsung DKP th 2010/Dari Dinas Kebersihan dan Pertamanan	
1066	05020010015000273	5	1.3.5.05.001.001.001	Tanaman Keras	45	1997	Lokal	Penghijauan wilayah Kota	-	-	-	Hibah	1	4.000,00	Belanja Langsung DPU th 1997; gamelia/Dari Dinas Kebersihan dan Pertamanan	
1067	05020010015004123	5	1.3.5.05.001.001.001	Tanaman Keras	46	2010	Lokal	Penghijauan wilayah Kota	-	-	-	Pembelian	1	4.850,00	Belanja Langsung DKP th 2010/Dari Dinas Kebersihan dan Pertamanan	
1068	05020010015004059	5	1.3.5.05.001.001.001	Tanaman Keras	46	2010	Lokal	Penghijauan wilayah Kota	-	-	-	Pembelian	1	38.500,00	Belanja Langsung DKP th 2010/Dari Dinas Kebersihan dan Pertamanan	
1069	05020010015003254	5	1.3.5.05.001.001.001	Tanaman Keras	46	1997	Lokal	Penghijauan wilayah Kota	-	-	-	Hibah	1	7.000,00	Belanja Langsung DPU th 1997/Dari Dinas Kebersihan dan Pertamanan	
1070	05020010015004448	5	1.3.5.05.001.001.001	Tanaman Keras	46	2016	Lokal	Penghijauan wilayah Kota	-	-	-	Pembelian	1	200.000,00	PENGADAAN POHON TREMBESI PENGHIJAUAN/Dari Dinas Kebersihan dan Pertamanan	

No	IDPemda	Barang				Tahun	Merk/Alamat	Type/Penggunaan	Dokumen Sertifikat/ Rangka/ Mesin	Bahan	Ukuran Barang/Konstruksi	Satuan	Asal-Usul	Jumlah		Keterangan
		KIB	Kode Barang	Nama Barang	Reg									Brg	Harga	
														3.869	618.864.645,00	
1	2	3	4	5	6	7	8	9	10	11	12	13	14	15	16	17
1071	05020010015000274	5	1.3.5.05.001.001.001	Tanaman Keras	46	1997	Lokal	Penghijauan wilayah Kota	-	-	-	Hibah	1	4.000,00	Belanja Langsung DPU th 1997; gamelia/Dari Dinas Kebersihan dan Pertamanan	
1072	05020010015004449	5	1.3.5.05.001.001.001	Tanaman Keras	47	2016	Lokal	Penghijauan wilayah Kota	-	-	-	Pembelian	1	200.000,00	PENGADAAN POHON TREMBESI PENGHIJAUAN/Dari Dinas Kebersihan dan Pertamanan	
1073	05020010015003255	5	1.3.5.05.001.001.001	Tanaman Keras	47	1997	Lokal	Penghijauan wilayah Kota	-	-	-	Hibah	1	7.000,00	Belanja Langsung DPU th 1997/Dari Dinas Kebersihan dan Pertamanan	
1074	05020010015004060	5	1.3.5.05.001.001.001	Tanaman Keras	47	2010	Lokal	Penghijauan wilayah Kota	-	-	-	Pembelian	1	38.500,00	Belanja Langsung DKP th 2010/Dari Dinas Kebersihan dan Pertamanan	
1075	05020010015004124	5	1.3.5.05.001.001.001	Tanaman Keras	47	2010	Lokal	Penghijauan wilayah Kota	-	-	-	Pembelian	1	4.850,00	Belanja Langsung DKP th 2010/Dari Dinas Kebersihan dan Pertamanan	
1076	05020010015000275	5	1.3.5.05.001.001.001	Tanaman Keras	47	1997	Lokal	Penghijauan wilayah Kota	-	-	-	Hibah	1	4.000,00	Belanja Langsung DPU th 1997; gamelia/Dari Dinas Kebersihan dan Pertamanan	
1077	05020010015004125	5	1.3.5.05.001.001.001	Tanaman Keras	48	2010	Lokal	Penghijauan wilayah Kota	-	-	-	Pembelian	1	4.850,00	Belanja Langsung DKP th 2010/Dari Dinas Kebersihan dan Pertamanan	
1078	05020010015004061	5	1.3.5.05.001.001.001	Tanaman Keras	48	2010	Lokal	Penghijauan wilayah Kota	-	-	-	Pembelian	1	38.500,00	Belanja Langsung DKP th 2010/Dari Dinas Kebersihan dan Pertamanan	
1079	05020010015003256	5	1.3.5.05.001.001.001	Tanaman Keras	48	1997	Lokal	Penghijauan wilayah Kota	-	-	-	Hibah	1	7.000,00	Belanja Langsung DPU th 1997/Dari Dinas Kebersihan dan Pertamanan	
1080	05020010015004450	5	1.3.5.05.001.001.001	Tanaman Keras	48	2016	Lokal	Penghijauan wilayah Kota	-	-	-	Pembelian	1	200.000,00	PENGADAAN POHON TREMBESI PENGHIJAUAN/Dari Dinas Kebersihan dan Pertamanan	
1081	05020010015000276	5	1.3.5.05.001.001.001	Tanaman Keras	48	1997	Lokal	Penghijauan wilayah Kota	-	-	-	Hibah	1	4.000,00	Belanja Langsung DPU th 1997; gamelia/Dari Dinas Kebersihan dan Pertamanan	
1082	05020010015004451	5	1.3.5.05.001.001.001	Tanaman Keras	49	2016	Lokal	Penghijauan wilayah Kota	-	-	-	Pembelian	1	200.000,00	PENGADAAN POHON TREMBESI PENGHIJAUAN/Dari Dinas Kebersihan dan Pertamanan	
1083	05020010015003257	5	1.3.5.05.001.001.001	Tanaman Keras	49	1997	Lokal	Penghijauan wilayah Kota	-	-	-	Hibah	1	7.000,00	Belanja Langsung DPU th 1997/Dari Dinas Kebersihan dan Pertamanan	
1084	05020010015004062	5	1.3.5.05.001.001.001	Tanaman Keras	49	2010	Lokal	Penghijauan wilayah Kota	-	-	-	Pembelian	1	38.500,00	Belanja Langsung DKP th 2010/Dari Dinas Kebersihan dan Pertamanan	
1085	05020010015004126	5	1.3.5.05.001.001.001	Tanaman Keras	49	2010	Lokal	Penghijauan wilayah Kota	-	-	-	Pembelian	1	4.850,00	Belanja Langsung DKP th 2010/Dari Dinas Kebersihan dan Pertamanan	
1086	05020010015000277	5	1.3.5.05.001.001.001	Tanaman Keras	49	1997	Lokal	Penghijauan wilayah Kota	-	-	-	Hibah	1	4.000,00	Belanja Langsung DPU th 1997; gamelia/Dari Dinas Kebersihan dan Pertamanan	
1087	05020010015004127	5	1.3.5.05.001.001.001	Tanaman Keras	50	2010	Lokal	Penghijauan wilayah Kota	-	-	-	Pembelian	1	4.850,00	Belanja Langsung DKP th 2010/Dari Dinas Kebersihan dan Pertamanan	
1088	05020010015004063	5	1.3.5.05.001.001.001	Tanaman Keras	50	2010	Lokal	Penghijauan wilayah Kota	-	-	-	Pembelian	1	38.500,00	Belanja Langsung DKP th 2010/Dari Dinas Kebersihan dan Pertamanan	
1089	05020010015003258	5	1.3.5.05.001.001.001	Tanaman Keras	50	1997	Lokal	Penghijauan wilayah Kota	-	-	-	Hibah	1	7.000,00	Belanja Langsung DPU th 1997/Dari Dinas Kebersihan dan Pertamanan	
1090	05020010015004452	5	1.3.5.05.001.001.001	Tanaman Keras	50	2016	Lokal	Penghijauan wilayah Kota	-	-	-	Pembelian	1	200.000,00	PENGADAAN POHON TREMBESI PENGHIJAUAN/Dari Dinas Kebersihan dan Pertamanan	
1091	05020010015000278	5	1.3.5.05.001.001.001	Tanaman Keras	50	1997	Lokal	Penghijauan wilayah Kota	-	-	-	Hibah	1	4.000,00	Belanja Langsung DPU th 1997; gamelia/Dari Dinas Kebersihan dan Pertamanan	

No	IDPemda	Barang				Tahun	Merk/Alamat	Type/Penggunaan	Dokumen Sertifikat/ Rangka/ Mesin	Bahan	Ukuran Barang/Konstruksi	Satuan	Asal-Usul	Jumlah		Keterangan
		KIB	Kode Barang	Nama Barang	Reg									Brg	Harga	
													3.869	618.864.645,00		
1	2	3	4	5	6	7	8	9	10	11	12	13	14	15	16	17
1092	05020010015004453	5	1.3.5.05.001.001.001	Tanaman Keras	51	2016	Lokal	Penghijauan wilayah Kota	-	-	-	Pembelian	1	200.000,00	PENGADAAN POHON TREMBESI PENGHIJAUAN/Dari Dinas Kebersihan dan Pertamanan	
1093	05020010015003259	5	1.3.5.05.001.001.001	Tanaman Keras	51	1997	Lokal	Penghijauan wilayah Kota	-	-	-	Hibah	1	7.000,00	Belanja Langsung DPU th 1997/Dari Dinas Kebersihan dan Pertamanan	
1094	05020010015004064	5	1.3.5.05.001.001.001	Tanaman Keras	51	2010	Lokal	Penghijauan wilayah Kota	-	-	-	Pembelian	1	38.500,00	Belanja Langsung DKP th 2010/Dari Dinas Kebersihan dan Pertamanan	
1095	05020010015004128	5	1.3.5.05.001.001.001	Tanaman Keras	51	2010	Lokal	Penghijauan wilayah Kota	-	-	-	Pembelian	1	4.850,00	Belanja Langsung DKP th 2010/Dari Dinas Kebersihan dan Pertamanan	
1096	05020010015000279	5	1.3.5.05.001.001.001	Tanaman Keras	51	1997	Lokal	Penghijauan wilayah Kota	-	-	-	Hibah	1	4.000,00	Belanja Langsung DPU th 1997; gamelia/Dari Dinas Kebersihan dan Pertamanan	
1097	05020010015004129	5	1.3.5.05.001.001.001	Tanaman Keras	52	2010	Lokal	Penghijauan wilayah Kota	-	-	-	Pembelian	1	4.850,00	Belanja Langsung DKP th 2010/Dari Dinas Kebersihan dan Pertamanan	
1098	05020010015004065	5	1.3.5.05.001.001.001	Tanaman Keras	52	2010	Lokal	Penghijauan wilayah Kota	-	-	-	Pembelian	1	38.500,00	Belanja Langsung DKP th 2010/Dari Dinas Kebersihan dan Pertamanan	
1099	05020010015004454	5	1.3.5.05.001.001.001	Tanaman Keras	52	2016	Lokal	Penghijauan wilayah Kota	-	-	-	Pembelian	1	200.000,00	PENGADAAN POHON TREMBESI PENGHIJAUAN/Dari Dinas Kebersihan dan Pertamanan	
1100	05020010015000280	5	1.3.5.05.001.001.001	Tanaman Keras	52	1997	Lokal	Penghijauan wilayah Kota	-	-	-	Hibah	1	4.000,00	Belanja Langsung DPU th 1997; gamelia/Dari Dinas Kebersihan dan Pertamanan	
1101	05020010015004455	5	1.3.5.05.001.001.001	Tanaman Keras	53	2016	Lokal	Penghijauan wilayah Kota	-	-	-	Pembelian	1	200.000,00	PENGADAAN POHON TREMBESI PENGHIJAUAN/Dari Dinas Kebersihan dan Pertamanan	
1102	05020010015004066	5	1.3.5.05.001.001.001	Tanaman Keras	53	2010	Lokal	Penghijauan wilayah Kota	-	-	-	Pembelian	1	38.500,00	Belanja Langsung DKP th 2010/Dari Dinas Kebersihan dan Pertamanan	
1103	05020010015004130	5	1.3.5.05.001.001.001	Tanaman Keras	53	2010	Lokal	Penghijauan wilayah Kota	-	-	-	Pembelian	1	4.850,00	Belanja Langsung DKP th 2010/Dari Dinas Kebersihan dan Pertamanan	
1104	05020010015000281	5	1.3.5.05.001.001.001	Tanaman Keras	53	1997	Lokal	Penghijauan wilayah Kota	-	-	-	Hibah	1	4.000,00	Belanja Langsung DPU th 1997; gamelia/Dari Dinas Kebersihan dan Pertamanan	
1105	05020010015004131	5	1.3.5.05.001.001.001	Tanaman Keras	54	2010	Lokal	Penghijauan wilayah Kota	-	-	-	Pembelian	1	4.850,00	Belanja Langsung DKP th 2010/Dari Dinas Kebersihan dan Pertamanan	
1106	05020010015004067	5	1.3.5.05.001.001.001	Tanaman Keras	54	2010	Lokal	Penghijauan wilayah Kota	-	-	-	Pembelian	1	38.500,00	Belanja Langsung DKP th 2010/Dari Dinas Kebersihan dan Pertamanan	
1107	05020010015004456	5	1.3.5.05.001.001.001	Tanaman Keras	54	2016	Lokal	Penghijauan wilayah Kota	-	-	-	Pembelian	1	200.000,00	PENGADAAN POHON TREMBESI PENGHIJAUAN/Dari Dinas Kebersihan dan Pertamanan	
1108	05020010015000282	5	1.3.5.05.001.001.001	Tanaman Keras	54	1997	Lokal	Penghijauan wilayah Kota	-	-	-	Hibah	1	4.000,00	Belanja Langsung DPU th 1997; gamelia/Dari Dinas Kebersihan dan Pertamanan	
1109	05020010015004457	5	1.3.5.05.001.001.001	Tanaman Keras	55	2016	Lokal	Penghijauan wilayah Kota	-	-	-	Pembelian	1	200.000,00	PENGADAAN POHON TREMBESI PENGHIJAUAN/Dari Dinas Kebersihan dan Pertamanan	
1110	05020010015004068	5	1.3.5.05.001.001.001	Tanaman Keras	55	2010	Lokal	Penghijauan wilayah Kota	-	-	-	Pembelian	1	38.500,00	Belanja Langsung DKP th 2010/Dari Dinas Kebersihan dan Pertamanan	
1111	05020010015004132	5	1.3.5.05.001.001.001	Tanaman Keras	55	2010	Lokal	Penghijauan wilayah Kota	-	-	-	Pembelian	1	4.850,00	Belanja Langsung DKP th 2010/Dari Dinas Kebersihan dan Pertamanan	
1112	05020010015000283	5	1.3.5.05.001.001.001	Tanaman Keras	55	1997	Lokal	Penghijauan wilayah Kota	-	-	-	Hibah	1	4.000,00	Belanja Langsung DPU th 1997; gamelia/Dari Dinas Kebersihan dan Pertamanan	

No	IDPemda	Barang				Tahun	Merk/Alamat	Type/Penggunaan	Dokumen Sertifikat/ Rangka/ Mesin	Bahan	Ukuran Barang/Konstruksi	Satuan	Asal-Usul	Jumlah		Keterangan
		KIB	Kode Barang	Nama Barang	Reg									Brg	Harga	
													3.869	618.864.645,00		
1	2	3	4	5	6	7	8	9	10	11	12	13	14	15	16	17
1113	05020010015004133	5	1.3.5.05.001.001.001	Tanaman Keras	56	2010	Lokal	Penghijauan wilayah Kota	-	-	-	Pembelian	1	4.850,00	Belanja Langsung DKP th 2010/Dari Dinas Kebersihan dan Pertamanan	
1114	05020010015004069	5	1.3.5.05.001.001.001	Tanaman Keras	56	2010	Lokal	Penghijauan wilayah Kota	-	-	-	Pembelian	1	38.500,00	Belanja Langsung DKP th 2010/Dari Dinas Kebersihan dan Pertamanan	
1115	05020010015004458	5	1.3.5.05.001.001.001	Tanaman Keras	56	2016	Lokal	Penghijauan wilayah Kota	-	-	-	Pembelian	1	200.000,00	PENGADAAN POHON TREMBESI PENGHIJAUAN/Dari Dinas Kebersihan dan Pertamanan	
1116	05020010015000284	5	1.3.5.05.001.001.001	Tanaman Keras	56	1997	Lokal	Penghijauan wilayah Kota	-	-	-	Hibah	1	4.000,00	Belanja Langsung DPU th 1997; gamelia/Dari Dinas Kebersihan dan Pertamanan	
1117	05020010015004459	5	1.3.5.05.001.001.001	Tanaman Keras	57	2016	Lokal	Penghijauan wilayah Kota	-	-	-	Pembelian	1	200.000,00	PENGADAAN POHON TREMBESI PENGHIJAUAN/Dari Dinas Kebersihan dan Pertamanan	
1118	05020010015004070	5	1.3.5.05.001.001.001	Tanaman Keras	57	2010	Lokal	Penghijauan wilayah Kota	-	-	-	Pembelian	1	38.500,00	Belanja Langsung DKP th 2010/Dari Dinas Kebersihan dan Pertamanan	
1119	05020010015004134	5	1.3.5.05.001.001.001	Tanaman Keras	57	2010	Lokal	Penghijauan wilayah Kota	-	-	-	Pembelian	1	4.850,00	Belanja Langsung DKP th 2010/Dari Dinas Kebersihan dan Pertamanan	
1120	05020010015000285	5	1.3.5.05.001.001.001	Tanaman Keras	57	1997	Lokal	Penghijauan wilayah Kota	-	-	-	Hibah	1	4.000,00	Belanja Langsung DPU th 1997; gamelia/Dari Dinas Kebersihan dan Pertamanan	
1121	05020010015004135	5	1.3.5.05.001.001.001	Tanaman Keras	58	2010	Lokal	Penghijauan wilayah Kota	-	-	-	Pembelian	1	4.850,00	Belanja Langsung DKP th 2010/Dari Dinas Kebersihan dan Pertamanan	
1122	05020010015004071	5	1.3.5.05.001.001.001	Tanaman Keras	58	2010	Lokal	Penghijauan wilayah Kota	-	-	-	Pembelian	1	38.500,00	Belanja Langsung DKP th 2010/Dari Dinas Kebersihan dan Pertamanan	
1123	05020010015004460	5	1.3.5.05.001.001.001	Tanaman Keras	58	2016	Lokal	Penghijauan wilayah Kota	-	-	-	Pembelian	1	200.000,00	PENGADAAN POHON TREMBESI PENGHIJAUAN/Dari Dinas Kebersihan dan Pertamanan	
1124	05020010015000286	5	1.3.5.05.001.001.001	Tanaman Keras	58	1997	Lokal	Penghijauan wilayah Kota	-	-	-	Hibah	1	4.000,00	Belanja Langsung DPU th 1997; gamelia/Dari Dinas Kebersihan dan Pertamanan	
1125	05020010015004461	5	1.3.5.05.001.001.001	Tanaman Keras	59	2016	Lokal	Penghijauan wilayah Kota	-	-	-	Pembelian	1	200.000,00	PENGADAAN POHON TREMBESI PENGHIJAUAN/Dari Dinas Kebersihan dan Pertamanan	
1126	05020010015004072	5	1.3.5.05.001.001.001	Tanaman Keras	59	2010	Lokal	Penghijauan wilayah Kota	-	-	-	Pembelian	1	38.500,00	Belanja Langsung DKP th 2010/Dari Dinas Kebersihan dan Pertamanan	
1127	05020010015004136	5	1.3.5.05.001.001.001	Tanaman Keras	59	2010	Lokal	Penghijauan wilayah Kota	-	-	-	Pembelian	1	4.850,00	Belanja Langsung DKP th 2010/Dari Dinas Kebersihan dan Pertamanan	
1128	05020010015000287	5	1.3.5.05.001.001.001	Tanaman Keras	59	1997	Lokal	Penghijauan wilayah Kota	-	-	-	Hibah	1	4.000,00	Belanja Langsung DPU th 1997; gamelia/Dari Dinas Kebersihan dan Pertamanan	
1129	05020010015004137	5	1.3.5.05.001.001.001	Tanaman Keras	60	2010	Lokal	Penghijauan wilayah Kota	-	-	-	Pembelian	1	4.850,00	Belanja Langsung DKP th 2010/Dari Dinas Kebersihan dan Pertamanan	
1130	05020010015004073	5	1.3.5.05.001.001.001	Tanaman Keras	60	2010	Lokal	Penghijauan wilayah Kota	-	-	-	Pembelian	1	38.500,00	Belanja Langsung DKP th 2010/Dari Dinas Kebersihan dan Pertamanan	
1131	05020010015004462	5	1.3.5.05.001.001.001	Tanaman Keras	60	2016	Lokal	Penghijauan wilayah Kota	-	-	-	Pembelian	1	200.000,00	PENGADAAN POHON TREMBESI PENGHIJAUAN/Dari Dinas Kebersihan dan Pertamanan	
1132	05020010015004463	5	1.3.5.05.001.001.001	Tanaman Keras	61	2016	Lokal	Penghijauan wilayah Kota	-	-	-	Pembelian	1	200.000,00	PENGADAAN POHON TREMBESI PENGHIJAUAN/Dari Dinas Kebersihan dan Pertamanan	
1133	05020010015004074	5	1.3.5.05.001.001.001	Tanaman Keras	61	2010	Lokal	Penghijauan wilayah Kota	-	-	-	Pembelian	1	38.500,00	Belanja Langsung DKP th 2010/Dari Dinas Kebersihan dan Pertamanan	

No	IDPemda	Barang				Tahun	Merk/Alamat	Type/Penggunaan	Dokumen Sertifikat/ Rangka/ Mesin	Bahan	Ukuran Barang/Konstruksi	Satuan	Asal-Usul	Jumlah		Keterangan
		KIB	Kode Barang	Nama Barang	Reg									Brg	Harga	
													3.869	618.864.645,00		
1	2	3	4	5	6	7	8	9	10	11	12	13	14	15	16	17
1134	05020010015004138	5	1.3.5.05.001.001.001	Tanaman Keras	61	2010	Lokal	Penghijauan wilayah Kota	-	-	-	Pembelian	1	4.850,00	Belanja Langsung DKP th 2010/Dari Dinas Kebersihan dan Pertamanan	
1135	05020010015004139	5	1.3.5.05.001.001.001	Tanaman Keras	62	2010	Lokal	Penghijauan wilayah Kota	-	-	-	Pembelian	1	4.850,00	Belanja Langsung DKP th 2010/Dari Dinas Kebersihan dan Pertamanan	
1136	05020010015004075	5	1.3.5.05.001.001.001	Tanaman Keras	62	2010	Lokal	Penghijauan wilayah Kota	-	-	-	Pembelian	1	38.500,00	Belanja Langsung DKP th 2010/Dari Dinas Kebersihan dan Pertamanan	
1137	05020010015004464	5	1.3.5.05.001.001.001	Tanaman Keras	62	2016	Lokal	Penghijauan wilayah Kota	-	-	-	Pembelian	1	200.000,00	PENGADAAN POHON TREMBESI PENGHIJAUAN/Dari Dinas Kebersihan dan Pertamanan	
1138	05020010015004465	5	1.3.5.05.001.001.001	Tanaman Keras	63	2016	Lokal	Penghijauan wilayah Kota	-	-	-	Pembelian	1	200.000,00	PENGADAAN POHON TREMBESI PENGHIJAUAN/Dari Dinas Kebersihan dan Pertamanan	
1139	05020010015004076	5	1.3.5.05.001.001.001	Tanaman Keras	63	2010	Lokal	Penghijauan wilayah Kota	-	-	-	Pembelian	1	38.500,00	Belanja Langsung DKP th 2010/Dari Dinas Kebersihan dan Pertamanan	
1140	05020010015004140	5	1.3.5.05.001.001.001	Tanaman Keras	63	2010	Lokal	Penghijauan wilayah Kota	-	-	-	Pembelian	1	4.850,00	Belanja Langsung DKP th 2010/Dari Dinas Kebersihan dan Pertamanan	
1141	05020010015004141	5	1.3.5.05.001.001.001	Tanaman Keras	64	2010	Lokal	Penghijauan wilayah Kota	-	-	-	Pembelian	1	4.850,00	Belanja Langsung DKP th 2010/Dari Dinas Kebersihan dan Pertamanan	
1142	05020010015004077	5	1.3.5.05.001.001.001	Tanaman Keras	64	2010	Lokal	Penghijauan wilayah Kota	-	-	-	Pembelian	1	38.500,00	Belanja Langsung DKP th 2010/Dari Dinas Kebersihan dan Pertamanan	
1143	05020010015004466	5	1.3.5.05.001.001.001	Tanaman Keras	64	2016	Lokal	Penghijauan wilayah Kota	-	-	-	Pembelian	1	200.000,00	PENGADAAN POHON TREMBESI PENGHIJAUAN/Dari Dinas Kebersihan dan Pertamanan	
1144	05020010015004467	5	1.3.5.05.001.001.001	Tanaman Keras	65	2016	Lokal	Penghijauan wilayah Kota	-	-	-	Pembelian	1	200.000,00	PENGADAAN POHON TREMBESI PENGHIJAUAN/Dari Dinas Kebersihan dan Pertamanan	
1145	05020010015004142	5	1.3.5.05.001.001.001	Tanaman Keras	65	2010	Lokal	Penghijauan wilayah Kota	-	-	-	Pembelian	1	4.850,00	Belanja Langsung DKP th 2010/Dari Dinas Kebersihan dan Pertamanan	
1146	05020010015004143	5	1.3.5.05.001.001.001	Tanaman Keras	66	2010	Lokal	Penghijauan wilayah Kota	-	-	-	Pembelian	1	4.850,00	Belanja Langsung DKP th 2010/Dari Dinas Kebersihan dan Pertamanan	
1147	05020010015004468	5	1.3.5.05.001.001.001	Tanaman Keras	66	2016	Lokal	Penghijauan wilayah Kota	-	-	-	Pembelian	1	200.000,00	PENGADAAN POHON TREMBESI PENGHIJAUAN/Dari Dinas Kebersihan dan Pertamanan	
1148	05020010015004469	5	1.3.5.05.001.001.001	Tanaman Keras	67	2016	Lokal	Penghijauan wilayah Kota	-	-	-	Pembelian	1	200.000,00	PENGADAAN POHON TREMBESI PENGHIJAUAN/Dari Dinas Kebersihan dan Pertamanan	
1149	05020010015004144	5	1.3.5.05.001.001.001	Tanaman Keras	67	2010	Lokal	Penghijauan wilayah Kota	-	-	-	Pembelian	1	4.850,00	Belanja Langsung DKP th 2010/Dari Dinas Kebersihan dan Pertamanan	
1150	05020010015004145	5	1.3.5.05.001.001.001	Tanaman Keras	68	2010	Lokal	Penghijauan wilayah Kota	-	-	-	Pembelian	1	4.850,00	Belanja Langsung DKP th 2010/Dari Dinas Kebersihan dan Pertamanan	
1151	05020010015004470	5	1.3.5.05.001.001.001	Tanaman Keras	68	2016	Lokal	Penghijauan wilayah Kota	-	-	-	Pembelian	1	200.000,00	PENGADAAN POHON TREMBESI PENGHIJAUAN/Dari Dinas Kebersihan dan Pertamanan	
1152	05020010015004471	5	1.3.5.05.001.001.001	Tanaman Keras	69	2016	Lokal	Penghijauan wilayah Kota	-	-	-	Pembelian	1	200.000,00	PENGADAAN POHON TREMBESI PENGHIJAUAN/Dari Dinas Kebersihan dan Pertamanan	
1153	05020010015004146	5	1.3.5.05.001.001.001	Tanaman Keras	69	2010	Lokal	Penghijauan wilayah Kota	-	-	-	Pembelian	1	4.850,00	Belanja Langsung DKP th 2010/Dari Dinas Kebersihan dan Pertamanan	

No	IDPemda	Barang				Tahun	Merk/Alamat	Type/Penggunaan	Dokumen Sertifikat/ Rangka/ Mesin	Bahan	Ukuran Barang/Konstruksi	Satuan	Asal-Usul	Jumlah		Keterangan
		KIB	Kode Barang	Nama Barang	Reg									Brg	Harga	
													3.869	618.864.645,00		
1	2	3	4	5	6	7	8	9	10	11	12	13	14	15	16	17
1154	05020010015004147	5	1.3.5.05.001.001.001	Tanaman Keras	70	2010	Lokal	Penghijauan wilayah Kota	-	-	-	Pembelian	1	4.850,00	Belanja Langsung DKP th 2010/Dari Dinas Kebersihan dan Pertamanan	
1155	05020010015004472	5	1.3.5.05.001.001.001	Tanaman Keras	70	2016	Lokal	Penghijauan wilayah Kota	-	-	-	Pembelian	1	200.000,00	PENGADAAN POHON TREMBESI PENGHIJAUAN/Dari Dinas Kebersihan dan Pertamanan	
1156	05020010015004473	5	1.3.5.05.001.001.001	Tanaman Keras	71	2016	Lokal	Penghijauan wilayah Kota	-	-	-	Pembelian	1	200.000,00	PENGADAAN POHON TREMBESI PENGHIJAUAN/Dari Dinas Kebersihan dan Pertamanan	
1157	05020010015004474	5	1.3.5.05.001.001.001	Tanaman Keras	72	2016	Lokal	Penghijauan wilayah Kota	-	-	-	Pembelian	1	200.000,00	PENGADAAN POHON TREMBESI PENGHIJAUAN/Dari Dinas Kebersihan dan Pertamanan	
1158	05020010015004475	5	1.3.5.05.001.001.001	Tanaman Keras	73	2016	Lokal	Penghijauan wilayah Kota	-	-	-	Pembelian	1	200.000,00	PENGADAAN POHON TREMBESI PENGHIJAUAN/Dari Dinas Kebersihan dan Pertamanan	
1159	05020010015004476	5	1.3.5.05.001.001.001	Tanaman Keras	74	2016	Lokal	Penghijauan wilayah Kota	-	-	-	Pembelian	1	200.000,00	PENGADAAN POHON TREMBESI PENGHIJAUAN/Dari Dinas Kebersihan dan Pertamanan	
1160	05020010015004477	5	1.3.5.05.001.001.001	Tanaman Keras	75	2016	Lokal	Penghijauan wilayah Kota	-	-	-	Pembelian	1	200.000,00	PENGADAAN POHON TREMBESI PENGHIJAUAN/Dari Dinas Kebersihan dan Pertamanan	
1161	05020010015004478	5	1.3.5.05.001.001.001	Tanaman Keras	76	2016	Lokal	Penghijauan wilayah Kota	-	-	-	Pembelian	1	200.000,00	PENGADAAN POHON TREMBESI PENGHIJAUAN/Dari Dinas Kebersihan dan Pertamanan	
1162	05020010015004479	5	1.3.5.05.001.001.001	Tanaman Keras	77	2016	Lokal	Penghijauan wilayah Kota	-	-	-	Pembelian	1	200.000,00	PENGADAAN POHON TREMBESI PENGHIJAUAN/Dari Dinas Kebersihan dan Pertamanan	
1163	05020010015004480	5	1.3.5.05.001.001.001	Tanaman Keras	78	2016	Lokal	Penghijauan wilayah Kota	-	-	-	Pembelian	1	200.000,00	PENGADAAN POHON TREMBESI PENGHIJAUAN/Dari Dinas Kebersihan dan Pertamanan	
1164	05020010015004481	5	1.3.5.05.001.001.001	Tanaman Keras	79	2016	Lokal	Penghijauan wilayah Kota	-	-	-	Pembelian	1	200.000,00	PENGADAAN POHON TREMBESI PENGHIJAUAN/Dari Dinas Kebersihan dan Pertamanan	
1165	05020010015004482	5	1.3.5.05.001.001.001	Tanaman Keras	80	2016	Lokal	Penghijauan wilayah Kota	-	-	-	Pembelian	1	200.000,00	PENGADAAN POHON TREMBESI PENGHIJAUAN/Dari Dinas Kebersihan dan Pertamanan	
1166	05020010015004483	5	1.3.5.05.001.001.001	Tanaman Keras	81	2016	Lokal	Penghijauan wilayah Kota	-	-	-	Pembelian	1	200.000,00	PENGADAAN POHON TREMBESI PENGHIJAUAN/Dari Dinas Kebersihan dan Pertamanan	
1167	05020010015004484	5	1.3.5.05.001.001.001	Tanaman Keras	82	2016	Lokal	Penghijauan wilayah Kota	-	-	-	Pembelian	1	200.000,00	PENGADAAN POHON TREMBESI PENGHIJAUAN/Dari Dinas Kebersihan dan Pertamanan	
1168	05020010015004485	5	1.3.5.05.001.001.001	Tanaman Keras	83	2016	Lokal	Penghijauan wilayah Kota	-	-	-	Pembelian	1	200.000,00	PENGADAAN POHON TREMBESI PENGHIJAUAN/Dari Dinas Kebersihan dan Pertamanan	
1169	05020010015004486	5	1.3.5.05.001.001.001	Tanaman Keras	84	2016	Lokal	Penghijauan wilayah Kota	-	-	-	Pembelian	1	200.000,00	PENGADAAN POHON TREMBESI PENGHIJAUAN/Dari Dinas Kebersihan dan Pertamanan	
1170	05020010015004487	5	1.3.5.05.001.001.001	Tanaman Keras	85	2016	Lokal	Penghijauan wilayah Kota	-	-	-	Pembelian	1	200.000,00	PENGADAAN POHON TREMBESI PENGHIJAUAN/Dari Dinas Kebersihan dan Pertamanan	

No	IDPemda	Barang				Tahun	Merk/Alamat	Type/Penggunaan	Dokumen Sertifikat/ Rangka/ Mesin	Bahan	Ukuran Barang/Konstruksi	Satuan	Asal-Usul	Jumlah		Keterangan
		KIB	Kode Barang	Nama Barang	Reg									Brg	Harga	
													3.869	618.864.645,00		
1	2	3	4	5	6	7	8	9	10	11	12	13	14	15	16	17
1171	05020010015004488	5	1.3.5.05.001.001.001	Tanaman Keras	86	2016	Lokal	Penghijauan wilayah Kota	-	-	-	-	Pembelian	1	200.000,00	PENGADAAN POHON TREMBESI PENGHIJAUAN/Dari Dinas Kebersihan dan Pertamanan
1172	05020010015004489	5	1.3.5.05.001.001.001	Tanaman Keras	87	2016	Lokal	Penghijauan wilayah Kota	-	-	-	-	Pembelian	1	200.000,00	PENGADAAN POHON TREMBESI PENGHIJAUAN/Dari Dinas Kebersihan dan Pertamanan
1173	05020010015004490	5	1.3.5.05.001.001.001	Tanaman Keras	88	2016	Lokal	Penghijauan wilayah Kota	-	-	-	-	Pembelian	1	200.000,00	PENGADAAN POHON TREMBESI PENGHIJAUAN/Dari Dinas Kebersihan dan Pertamanan
1174	05020010015004491	5	1.3.5.05.001.001.001	Tanaman Keras	89	2016	Lokal	Penghijauan wilayah Kota	-	-	-	-	Pembelian	1	200.000,00	PENGADAAN POHON TREMBESI PENGHIJAUAN/Dari Dinas Kebersihan dan Pertamanan
1175	05020010015004492	5	1.3.5.05.001.001.001	Tanaman Keras	90	2016	Lokal	Penghijauan wilayah Kota	-	-	-	-	Pembelian	1	200.000,00	PENGADAAN POHON TREMBESI PENGHIJAUAN/Dari Dinas Kebersihan dan Pertamanan
1176	05020010015004493	5	1.3.5.05.001.001.001	Tanaman Keras	91	2016	Lokal	Penghijauan wilayah Kota	-	-	-	-	Pembelian	1	200.000,00	PENGADAAN POHON TREMBESI PENGHIJAUAN/Dari Dinas Kebersihan dan Pertamanan
1177	05020010015004494	5	1.3.5.05.001.001.001	Tanaman Keras	92	2016	Lokal	Penghijauan wilayah Kota	-	-	-	-	Pembelian	1	200.000,00	PENGADAAN POHON TREMBESI PENGHIJAUAN/Dari Dinas Kebersihan dan Pertamanan
1178	05020010015004495	5	1.3.5.05.001.001.001	Tanaman Keras	93	2016	Lokal	Penghijauan wilayah Kota	-	-	-	-	Pembelian	1	200.000,00	PENGADAAN POHON TREMBESI PENGHIJAUAN/Dari Dinas Kebersihan dan Pertamanan
1179	05020010015004496	5	1.3.5.05.001.001.001	Tanaman Keras	94	2016	Lokal	Penghijauan wilayah Kota	-	-	-	-	Pembelian	1	200.000,00	PENGADAAN POHON TREMBESI PENGHIJAUAN/Dari Dinas Kebersihan dan Pertamanan
1180	05020010015004497	5	1.3.5.05.001.001.001	Tanaman Keras	95	2016	Lokal	Penghijauan wilayah Kota	-	-	-	-	Pembelian	1	200.000,00	PENGADAAN POHON TREMBESI PENGHIJAUAN/Dari Dinas Kebersihan dan Pertamanan
1181	05020010015004498	5	1.3.5.05.001.001.001	Tanaman Keras	96	2016	Lokal	Penghijauan wilayah Kota	-	-	-	-	Pembelian	1	200.000,00	PENGADAAN POHON TREMBESI PENGHIJAUAN/Dari Dinas Kebersihan dan Pertamanan
1182	05020010015004499	5	1.3.5.05.001.001.001	Tanaman Keras	97	2016	Lokal	Penghijauan wilayah Kota	-	-	-	-	Pembelian	1	200.000,00	PENGADAAN POHON TREMBESI PENGHIJAUAN/Dari Dinas Kebersihan dan Pertamanan
1183	05020010015004500	5	1.3.5.05.001.001.001	Tanaman Keras	98	2016	Lokal	Penghijauan wilayah Kota	-	-	-	-	Pembelian	1	200.000,00	PENGADAAN POHON TREMBESI PENGHIJAUAN/Dari Dinas Kebersihan dan Pertamanan
1184	05020010015004501	5	1.3.5.05.001.001.001	Tanaman Keras	99	2016	Lokal	Penghijauan wilayah Kota	-	-	-	-	Pembelian	1	200.000,00	PENGADAAN POHON TREMBESI PENGHIJAUAN/Dari Dinas Kebersihan dan Pertamanan
1185	05020010015004502	5	1.3.5.05.001.001.001	Tanaman Keras	100	2016	Lokal	Penghijauan wilayah Kota	-	-	-	-	Pembelian	1	200.000,00	PENGADAAN POHON TREMBESI PENGHIJAUAN/Dari Dinas Kebersihan dan Pertamanan
1186	05020010015004503	5	1.3.5.05.001.001.001	Tanaman Keras	101	2016	Lokal	Penghijauan wilayah Kota	-	-	-	-	Pembelian	1	200.000,00	PENGADAAN POHON TREMBESI PENGHIJAUAN/Dari Dinas Kebersihan dan Pertamanan
1187	05020010015004504	5	1.3.5.05.001.001.001	Tanaman Keras	102	2016	Lokal	Penghijauan wilayah Kota	-	-	-	-	Pembelian	1	200.000,00	PENGADAAN POHON TREMBESI PENGHIJAUAN/Dari Dinas Kebersihan dan Pertamanan

No	IDPemda	Barang				Tahun	Merk/Alamat	Type/Penggunaan	Dokumen Sertifikat/ Rangka/ Mesin	Bahan	Ukuran Barang/Konstruksi	Satuan	Asal-Usul	Jumlah		Keterangan
		KIB	Kode Barang	Nama Barang	Reg									Brg	Harga	
													3.869	618.864.645,00		
1	2	3	4	5	6	7	8	9	10	11	12	13	14	15	16	17
1188	05020010015004505	5	1.3.5.05.001.001.001	Tanaman Keras	103	2016	Lokal	Penghijauan wilayah Kota	-	-	-	-	Pembelian	1	200.000,00	PENGADAAN POHON TREMBESI PENGHIJAUAN/Dari Dinas Kebersihan dan Pertamanan
1189	05020010015004506	5	1.3.5.05.001.001.001	Tanaman Keras	104	2016	Lokal	Penghijauan wilayah Kota	-	-	-	-	Pembelian	1	200.000,00	PENGADAAN POHON TREMBESI PENGHIJAUAN/Dari Dinas Kebersihan dan Pertamanan
1190	05020010015004507	5	1.3.5.05.001.001.001	Tanaman Keras	105	2016	Lokal	Penghijauan wilayah Kota	-	-	-	-	Pembelian	1	200.000,00	PENGADAAN POHON TREMBESI PENGHIJAUAN/Dari Dinas Kebersihan dan Pertamanan
1191	05020010015004508	5	1.3.5.05.001.001.001	Tanaman Keras	106	2016	Lokal	Penghijauan wilayah Kota	-	-	-	-	Pembelian	1	200.000,00	PENGADAAN POHON TREMBESI PENGHIJAUAN/Dari Dinas Kebersihan dan Pertamanan
1192	05020010015004509	5	1.3.5.05.001.001.001	Tanaman Keras	107	2016	Lokal	Penghijauan wilayah Kota	-	-	-	-	Pembelian	1	200.000,00	PENGADAAN POHON TREMBESI PENGHIJAUAN/Dari Dinas Kebersihan dan Pertamanan
1193	05020010015004510	5	1.3.5.05.001.001.001	Tanaman Keras	108	2016	Lokal	Penghijauan wilayah Kota	-	-	-	-	Pembelian	1	200.000,00	PENGADAAN POHON TREMBESI PENGHIJAUAN/Dari Dinas Kebersihan dan Pertamanan
1194	05020010015004511	5	1.3.5.05.001.001.001	Tanaman Keras	109	2016	Lokal	Penghijauan wilayah Kota	-	-	-	-	Pembelian	1	200.000,00	PENGADAAN POHON TREMBESI PENGHIJAUAN/Dari Dinas Kebersihan dan Pertamanan
1195	05020010015004512	5	1.3.5.05.001.001.001	Tanaman Keras	110	2016	Lokal	Penghijauan wilayah Kota	-	-	-	-	Pembelian	1	200.000,00	PENGADAAN POHON TREMBESI PENGHIJAUAN/Dari Dinas Kebersihan dan Pertamanan
1196	05020010015004536	5	1.3.5.05.001.001.001	Tanaman Keras	111	2016	Lokal	Penghijauan wilayah Kota	-	-	-	-	Pembelian	1	200.000,00	Ditanam di Taman Pancasila/Dari Dinas Kebersihan dan Pertamanan
1197	05020010015004537	5	1.3.5.05.001.001.001	Tanaman Keras	112	2016	Lokal	Penghijauan wilayah Kota	-	-	-	-	Pembelian	1	200.000,00	Ditanam di Taman Pancasila/Dari Dinas Kebersihan dan Pertamanan
1198	05020010015004538	5	1.3.5.05.001.001.001	Tanaman Keras	113	2016	Lokal	Penghijauan wilayah Kota	-	-	-	-	Pembelian	1	200.000,00	Ditanam di Taman Pancasila/Dari Dinas Kebersihan dan Pertamanan
1199	05020010015004539	5	1.3.5.05.001.001.001	Tanaman Keras	114	2016	Lokal	Penghijauan wilayah Kota	-	-	-	-	Pembelian	1	200.000,00	Ditanam di Taman Pancasila/Dari Dinas Kebersihan dan Pertamanan
1200	05020010015004540	5	1.3.5.05.001.001.001	Tanaman Keras	115	2016	Lokal	Penghijauan wilayah Kota	-	-	-	-	Pembelian	1	200.000,00	Ditanam di Taman Pancasila/Dari Dinas Kebersihan dan Pertamanan
1201	05020010015004541	5	1.3.5.05.001.001.001	Tanaman Keras	116	2016	Lokal	Penghijauan wilayah Kota	-	-	-	-	Pembelian	1	200.000,00	Ditanam di Taman Pancasila/Dari Dinas Kebersihan dan Pertamanan
1202	05020010015004542	5	1.3.5.05.001.001.001	Tanaman Keras	117	2016	Lokal	Penghijauan wilayah Kota	-	-	-	-	Pembelian	1	200.000,00	Ditanam di Taman Pancasila/Dari Dinas Kebersihan dan Pertamanan
1203	05020010015004543	5	1.3.5.05.001.001.001	Tanaman Keras	118	2016	Lokal	Penghijauan wilayah Kota	-	-	-	-	Pembelian	1	200.000,00	Ditanam di Taman Pancasila/Dari Dinas Kebersihan dan Pertamanan
1204	05020010015004544	5	1.3.5.05.001.001.001	Tanaman Keras	119	2016	Lokal	Penghijauan wilayah Kota	-	-	-	-	Pembelian	1	200.000,00	Ditanam di Taman Pancasila/Dari Dinas Kebersihan dan Pertamanan
1205	05020010015004545	5	1.3.5.05.001.001.001	Tanaman Keras	120	2016	Lokal	Penghijauan wilayah Kota	-	-	-	-	Pembelian	1	200.000,00	Ditanam di Taman Pancasila/Dari Dinas Kebersihan dan Pertamanan
1206	05020010015004546	5	1.3.5.05.001.001.001	Tanaman Keras	121	2016	Lokal	Penghijauan wilayah Kota	-	-	-	-	Pembelian	1	200.000,00	Ditanam di Taman Pancasila/Dari Dinas Kebersihan dan Pertamanan
1207	05020010015004547	5	1.3.5.05.001.001.001	Tanaman Keras	122	2016	Lokal	Penghijauan wilayah Kota	-	-	-	-	Pembelian	1	200.000,00	Ditanam di Taman Pancasila/Dari Dinas Kebersihan dan Pertamanan

No	IDPemda	Barang				Tahun	Merk/Alamat	Type/Penggunaan	Dokumen Sertifikat/ Rangka/ Mesin	Bahan	Ukuran Barang/Konstruksi	Satuan	Asal-Usul	Jumlah		Keterangan
		KIB	Kode Barang	Nama Barang	Reg									Brg	Harga	
													3.869	618.864.645,00		
1	2	3	4	5	6	7	8	9	10	11	12	13	14	15	16	17
1208	05020010015004548	5	1.3.5.05.001.001.001	Tanaman Keras	123	2016	Lokal	Penghijauan wilayah Kota	-	-	-	Pembelian	1	200.000,00	Ditanam di Taman Pancasila/Dari Dinas Kebersihan dan Pertamanan	
1209	05020010015004549	5	1.3.5.05.001.001.001	Tanaman Keras	124	2016	Lokal	Penghijauan wilayah Kota	-	-	-	Pembelian	1	200.000,00	Ditanam di Taman Pancasila/Dari Dinas Kebersihan dan Pertamanan	
1210	05020010015004550	5	1.3.5.05.001.001.001	Tanaman Keras	125	2016	Lokal	Penghijauan wilayah Kota	-	-	-	Pembelian	1	200.000,00	Ditanam di Taman Pancasila/Dari Dinas Kebersihan dan Pertamanan	
1211	05020010015004551	5	1.3.5.05.001.001.001	Tanaman Keras	126	2016	Lokal	Penghijauan wilayah Kota	-	-	-	Pembelian	1	200.000,00	Ditanam di Taman Pancasila/Dari Dinas Kebersihan dan Pertamanan	
1212	05020010015004552	5	1.3.5.05.001.001.001	Tanaman Keras	127	2016	Lokal	Penghijauan wilayah Kota	-	-	-	Pembelian	1	200.000,00	Ditanam di Taman Pancasila/Dari Dinas Kebersihan dan Pertamanan	
1213	05020010015004553	5	1.3.5.05.001.001.001	Tanaman Keras	128	2016	Lokal	Penghijauan wilayah Kota	-	-	-	Pembelian	1	200.000,00	Ditanam di Taman Pancasila/Dari Dinas Kebersihan dan Pertamanan	
1214	05020010015004554	5	1.3.5.05.001.001.001	Tanaman Keras	129	2016	Lokal	Penghijauan wilayah Kota	-	-	-	Pembelian	1	200.000,00	Ditanam di Taman Pancasila/Dari Dinas Kebersihan dan Pertamanan	
1215	05020010015004555	5	1.3.5.05.001.001.001	Tanaman Keras	130	2016	Lokal	Penghijauan wilayah Kota	-	-	-	Pembelian	1	200.000,00	Ditanam di Taman Pancasila/Dari Dinas Kebersihan dan Pertamanan	
1216	05020010015004556	5	1.3.5.05.001.001.001	Tanaman Keras	131	2016	Lokal	Penghijauan wilayah Kota	-	-	-	Pembelian	1	200.000,00	Ditanam di Taman Pancasila/Dari Dinas Kebersihan dan Pertamanan	
1217	05020010015004557	5	1.3.5.05.001.001.001	Tanaman Keras	132	2016	Lokal	Penghijauan wilayah Kota	-	-	-	Pembelian	1	200.000,00	Ditanam di Taman Pancasila/Dari Dinas Kebersihan dan Pertamanan	
1218	05020010015004558	5	1.3.5.05.001.001.001	Tanaman Keras	133	2016	Lokal	Penghijauan wilayah Kota	-	-	-	Pembelian	1	200.000,00	Ditanam di Taman Pancasila/Dari Dinas Kebersihan dan Pertamanan	
1219	05020010015004559	5	1.3.5.05.001.001.001	Tanaman Keras	134	2016	Lokal	Penghijauan wilayah Kota	-	-	-	Pembelian	1	200.000,00	Ditanam di Taman Pancasila/Dari Dinas Kebersihan dan Pertamanan	
1220	05020010015004560	5	1.3.5.05.001.001.001	Tanaman Keras	135	2016	Lokal	Penghijauan wilayah Kota	-	-	-	Pembelian	1	200.000,00	Ditanam di Taman Pancasila/Dari Dinas Kebersihan dan Pertamanan	
1221	05020010015004561	5	1.3.5.05.001.001.001	Tanaman Keras	136	2016	Lokal	Penghijauan wilayah Kota	-	-	-	Pembelian	1	200.000,00	Ditanam di Taman Pancasila/Dari Dinas Kebersihan dan Pertamanan	
1222	05020010015000364	5	1.3.5.05.001.001.001	Tanaman Keras	136	1997	Lokal	Penghijauan wilayah Kota	-	-	-	Hibah	1	7.000,00	Belanja Langsung DPU th 1997; pinisium/Dari Dinas Kebersihan dan Pertamanan	
1223	05020010015004562	5	1.3.5.05.001.001.001	Tanaman Keras	137	2016	Lokal	Penghijauan wilayah Kota	-	-	-	Pembelian	1	200.000,00	Ditanam di Taman Pancasila/Dari Dinas Kebersihan dan Pertamanan	
1224	05020010015000365	5	1.3.5.05.001.001.001	Tanaman Keras	137	1997	Lokal	Penghijauan wilayah Kota	-	-	-	Hibah	1	7.000,00	Belanja Langsung DPU th 1997; pinisium/Dari Dinas Kebersihan dan Pertamanan	
1225	05020010015004563	5	1.3.5.05.001.001.001	Tanaman Keras	138	2016	Lokal	Penghijauan wilayah Kota	-	-	-	Pembelian	1	200.000,00	Ditanam di Taman Pancasila/Dari Dinas Kebersihan dan Pertamanan	
1226	05020010015000366	5	1.3.5.05.001.001.001	Tanaman Keras	138	1997	Lokal	Penghijauan wilayah Kota	-	-	-	Hibah	1	7.000,00	Belanja Langsung DPU th 1997; pinisium/Dari Dinas Kebersihan dan Pertamanan	
1227	05020010015004564	5	1.3.5.05.001.001.001	Tanaman Keras	139	2016	Lokal	Penghijauan wilayah Kota	-	-	-	Pembelian	1	200.000,00	Ditanam di Taman Pancasila/Dari Dinas Kebersihan dan Pertamanan	
1228	05020010015000367	5	1.3.5.05.001.001.001	Tanaman Keras	139	1997	Lokal	Penghijauan wilayah Kota	-	-	-	Hibah	1	7.000,00	Belanja Langsung DPU th 1997; pinisium/Dari Dinas Kebersihan dan Pertamanan	
1229	05020010015004565	5	1.3.5.05.001.001.001	Tanaman Keras	140	2016	Lokal	Penghijauan wilayah Kota	-	-	-	Pembelian	1	200.000,00	Ditanam di Taman Pancasila/Dari Dinas Kebersihan dan Pertamanan	
1230	05020010015000368	5	1.3.5.05.001.001.001	Tanaman Keras	140	1997	Lokal	Penghijauan wilayah Kota	-	-	-	Hibah	1	7.000,00	Belanja Langsung DPU th 1997; pinisium/Dari Dinas Kebersihan dan Pertamanan	

No	IDPemda	Barang				Tahun	Merk/Alamat	Type/Penggunaan	Dokumen Sertifikat/ Rangka/ Mesin	Bahan	Ukuran Barang/Konstruksi	Satuan	Asal-Usul	Jumlah		Keterangan
		KIB	Kode Barang	Nama Barang	Reg									Brg	Harga	
1	2	3	4	5	6	7	8	9	10	11	12	13	14	15	16	17
														3.869	618.864.645,00	
1231	05020010015004566	5	1.3.5.05.001.001.001	Tanaman Keras	141	2016	Lokal	Penghijauan wilayah Kota	-	-	-	Pembelian	1	200.000,00	Ditanam di Taman Pancasila/Dari Dinas Kebersihan dan Pertamanan	
1232	05020010015000369	5	1.3.5.05.001.001.001	Tanaman Keras	141	1997	Lokal	Penghijauan wilayah Kota	-	-	-	Hibah	1	7.000,00	Belanja Langsung DPU th 1997; pinisium/Dari Dinas Kebersihan dan Pertamanan	
1233	05020010015004567	5	1.3.5.05.001.001.001	Tanaman Keras	142	2016	Lokal	Penghijauan wilayah Kota	-	-	-	Pembelian	1	200.000,00	Ditanam di Taman Pancasila/Dari Dinas Kebersihan dan Pertamanan	
1234	05020010015000370	5	1.3.5.05.001.001.001	Tanaman Keras	142	1997	Lokal	Penghijauan wilayah Kota	-	-	-	Hibah	1	7.000,00	Belanja Langsung DPU th 1997; pinisium/Dari Dinas Kebersihan dan Pertamanan	
1235	05020010015004568	5	1.3.5.05.001.001.001	Tanaman Keras	143	2016	Lokal	Penghijauan wilayah Kota	-	-	-	Pembelian	1	200.000,00	Ditanam di Taman Pancasila/Dari Dinas Kebersihan dan Pertamanan	
1236	05020010015000371	5	1.3.5.05.001.001.001	Tanaman Keras	143	1997	Lokal	Penghijauan wilayah Kota	-	-	-	Hibah	1	7.000,00	Belanja Langsung DPU th 1997; pinisium/Dari Dinas Kebersihan dan Pertamanan	
1237	05020010015004569	5	1.3.5.05.001.001.001	Tanaman Keras	144	2016	Lokal	Penghijauan wilayah Kota	-	-	-	Pembelian	1	200.000,00	Ditanam di Taman Pancasila/Dari Dinas Kebersihan dan Pertamanan	
1238	05020010015000372	5	1.3.5.05.001.001.001	Tanaman Keras	144	1997	Lokal	Penghijauan wilayah Kota	-	-	-	Hibah	1	7.000,00	Belanja Langsung DPU th 1997; pinisium/Dari Dinas Kebersihan dan Pertamanan	
1239	05020010015004570	5	1.3.5.05.001.001.001	Tanaman Keras	145	2016	Lokal	Penghijauan wilayah Kota	-	-	-	Pembelian	1	200.000,00	Ditanam di Taman Pancasila/Dari Dinas Kebersihan dan Pertamanan	
1240	05020010015000373	5	1.3.5.05.001.001.001	Tanaman Keras	145	1997	Lokal	Penghijauan wilayah Kota	-	-	-	Hibah	1	7.000,00	Belanja Langsung DPU th 1997; pinisium/Dari Dinas Kebersihan dan Pertamanan	
1241	05020010015004571	5	1.3.5.05.001.001.001	Tanaman Keras	146	2016	Lokal	Penghijauan wilayah Kota	-	-	-	Pembelian	1	200.000,00	Ditanam di Taman Pancasila/Dari Dinas Kebersihan dan Pertamanan	
1242	05020010015004572	5	1.3.5.05.001.001.001	Tanaman Keras	147	2016	Lokal	Penghijauan wilayah Kota	-	-	-	Pembelian	1	200.000,00	Ditanam di Taman Pancasila/Dari Dinas Kebersihan dan Pertamanan	
1243	05020010015004573	5	1.3.5.05.001.001.001	Tanaman Keras	148	2016	Lokal	Penghijauan wilayah Kota	-	-	-	Pembelian	1	200.000,00	Ditanam di Taman Pancasila/Dari Dinas Kebersihan dan Pertamanan	
1244	05020010015004574	5	1.3.5.05.001.001.001	Tanaman Keras	149	2016	Lokal	Penghijauan wilayah Kota	-	-	-	Pembelian	1	200.000,00	Ditanam di Taman Pancasila/Dari Dinas Kebersihan dan Pertamanan	
1245	05020010015004575	5	1.3.5.05.001.001.001	Tanaman Keras	150	2016	Lokal	Penghijauan wilayah Kota	-	-	-	Pembelian	1	200.000,00	Ditanam di Taman Pancasila/Dari Dinas Kebersihan dan Pertamanan	
1246	05020010015004576	5	1.3.5.05.001.001.001	Tanaman Keras	151	2016	Lokal	Penghijauan wilayah Kota	-	-	-	Pembelian	1	200.000,00	Ditanam di Taman Pancasila/Dari Dinas Kebersihan dan Pertamanan	
1247	05020010015004577	5	1.3.5.05.001.001.001	Tanaman Keras	152	2016	Lokal	Penghijauan wilayah Kota	-	-	-	Pembelian	1	200.000,00	Ditanam di Taman Pancasila/Dari Dinas Kebersihan dan Pertamanan	
1248	05020010015004578	5	1.3.5.05.001.001.001	Tanaman Keras	153	2016	Lokal	Penghijauan wilayah Kota	-	-	-	Pembelian	1	200.000,00	Ditanam di Taman Pancasila/Dari Dinas Kebersihan dan Pertamanan	
1249	05020010015004579	5	1.3.5.05.001.001.001	Tanaman Keras	154	2016	Lokal	Penghijauan wilayah Kota	-	-	-	Pembelian	1	200.000,00	Ditanam di Taman Pancasila/Dari Dinas Kebersihan dan Pertamanan	
1250	05020010015004580	5	1.3.5.05.001.001.001	Tanaman Keras	155	2016	Lokal	Penghijauan wilayah Kota	-	-	-	Pembelian	1	200.000,00	Ditanam di Taman Pancasila/Dari Dinas Kebersihan dan Pertamanan	
1251	05020010015004581	5	1.3.5.05.001.001.001	Tanaman Keras	156	2016	Lokal	Penghijauan wilayah Kota	-	-	-	Pembelian	1	200.000,00	Ditanam di Taman Pancasila/Dari Dinas Kebersihan dan Pertamanan	
1252	05020010015000384	5	1.3.5.05.001.001.001	Tanaman Keras	156	2010	Lokal	Penghijauan wilayah Kota	-	-	-	Pembelian	1	245.300,00	Belanja Langsung DKP th 2010/Dari Dinas Kebersihan dan Pertamanan	
1253	05020010015004582	5	1.3.5.05.001.001.001	Tanaman Keras	157	2016	Lokal	Penghijauan wilayah Kota	-	-	-	Pembelian	1	200.000,00	Ditanam di Taman Pancasila/Dari Dinas Kebersihan dan Pertamanan	

No	IDPemda	Barang				Tahun	Merk/Alamat	Type/Penggunaan	Dokumen Sertifikat/ Rangka/ Mesin	Bahan	Ukuran Barang/Konstruksi	Satuan	Asal-Usul	Jumlah		Keterangan
		KIB	Kode Barang	Nama Barang	Reg									Brg	Harga	
													3.869	618.864.645,00		
1	2	3	4	5	6	7	8	9	10	11	12	13	14	15	16	17
1254	05020010015000385	5	1.3.5.05.001.001.001	Tanaman Keras	157	2010	Lokal	Penghijauan wilayah Kota	-	-	-	Pembelian	1	245.300,00	Belanja Langsung DKP th 2010/Dari Dinas Kebersihan dan Pertamanan	
1255	05020010015004583	5	1.3.5.05.001.001.001	Tanaman Keras	158	2016	Lokal	Penghijauan wilayah Kota	-	-	-	Pembelian	1	200.000,00	Ditanam di Taman Pancasila/Dari Dinas Kebersihan dan Pertamanan	
1256	05020010015000386	5	1.3.5.05.001.001.001	Tanaman Keras	158	2010	Lokal	Penghijauan wilayah Kota	-	-	-	Pembelian	1	245.300,00	Belanja Langsung DKP th 2010/Dari Dinas Kebersihan dan Pertamanan	
1257	05020010015004584	5	1.3.5.05.001.001.001	Tanaman Keras	159	2016	Lokal	Penghijauan wilayah Kota	-	-	-	Pembelian	1	200.000,00	Ditanam di Taman Pancasila/Dari Dinas Kebersihan dan Pertamanan	
1258	05020010015000387	5	1.3.5.05.001.001.001	Tanaman Keras	159	2010	Lokal	Penghijauan wilayah Kota	-	-	-	Pembelian	1	245.300,00	Belanja Langsung DKP th 2010/Dari Dinas Kebersihan dan Pertamanan	
1259	05020010015004585	5	1.3.5.05.001.001.001	Tanaman Keras	160	2016	Lokal	Penghijauan wilayah Kota	-	-	-	Pembelian	1	200.000,00	Ditanam di Taman Pancasila/Dari Dinas Kebersihan dan Pertamanan	
1260	05020010015000388	5	1.3.5.05.001.001.001	Tanaman Keras	160	2010	Lokal	Penghijauan wilayah Kota	-	-	-	Pembelian	1	245.300,00	Belanja Langsung DKP th 2010/Dari Dinas Kebersihan dan Pertamanan	
1261	05020010015004586	5	1.3.5.05.001.001.001	Tanaman Keras	161	2016	Lokal	Penghijauan wilayah Kota	-	-	-	Pembelian	1	278.000,00	Ditanam di Taman Pancasila/Dari Dinas Kebersihan dan Pertamanan	
1262	05020010015000389	5	1.3.5.05.001.001.001	Tanaman Keras	161	2010	Lokal	Penghijauan wilayah Kota	-	-	-	Pembelian	1	245.300,00	Belanja Langsung DKP th 2010/Dari Dinas Kebersihan dan Pertamanan	
1263	05020010015004587	5	1.3.5.05.001.001.001	Tanaman Keras	162	2016	Lokal	Penghijauan wilayah Kota	-	-	-	Pembelian	1	278.000,00	Ditanam di Taman Pancasila/Dari Dinas Kebersihan dan Pertamanan	
1264	05020010015000390	5	1.3.5.05.001.001.001	Tanaman Keras	162	2010	Lokal	Penghijauan wilayah Kota	-	-	-	Pembelian	1	245.300,00	Belanja Langsung DKP th 2010/Dari Dinas Kebersihan dan Pertamanan	
1265	05020010015004588	5	1.3.5.05.001.001.001	Tanaman Keras	163	2016	Lokal	Penghijauan wilayah Kota	-	-	-	Pembelian	1	278.000,00	Ditanam di Taman Pancasila/Dari Dinas Kebersihan dan Pertamanan	
1266	05020010015000391	5	1.3.5.05.001.001.001	Tanaman Keras	163	2010	Lokal	Penghijauan wilayah Kota	-	-	-	Pembelian	1	245.300,00	Belanja Langsung DKP th 2010/Dari Dinas Kebersihan dan Pertamanan	
1267	05020010015004589	5	1.3.5.05.001.001.001	Tanaman Keras	164	2016	Lokal	Penghijauan wilayah Kota	-	-	-	Pembelian	1	278.000,00	Ditanam di Taman Pancasila/Dari Dinas Kebersihan dan Pertamanan	
1268	05020010015000392	5	1.3.5.05.001.001.001	Tanaman Keras	164	2010	Lokal	Penghijauan wilayah Kota	-	-	-	Pembelian	1	245.300,00	Belanja Langsung DKP th 2010/Dari Dinas Kebersihan dan Pertamanan	
1269	05020010015004590	5	1.3.5.05.001.001.001	Tanaman Keras	165	2016	Lokal	Penghijauan wilayah Kota	-	-	-	Pembelian	1	278.000,00	Ditanam di Taman Pancasila/Dari Dinas Kebersihan dan Pertamanan	
1270	05020010015000393	5	1.3.5.05.001.001.001	Tanaman Keras	165	2010	Lokal	Penghijauan wilayah Kota	-	-	-	Pembelian	1	245.300,00	Belanja Langsung DKP th 2010/Dari Dinas Kebersihan dan Pertamanan	
1271	05020010015004591	5	1.3.5.05.001.001.001	Tanaman Keras	166	2016	Lokal	Penghijauan wilayah Kota	-	-	-	Pembelian	1	278.000,00	Ditanam di Taman Pancasila/Dari Dinas Kebersihan dan Pertamanan	
1272	05020010015000394	5	1.3.5.05.001.001.001	Tanaman Keras	166	2010	Lokal	Penghijauan wilayah Kota	-	-	-	Pembelian	1	245.300,00	Belanja Langsung DKP th 2010/Dari Dinas Kebersihan dan Pertamanan	
1273	05020010015004592	5	1.3.5.05.001.001.001	Tanaman Keras	167	2016	Lokal	Penghijauan wilayah Kota	-	-	-	Pembelian	1	278.000,00	Ditanam di Taman Pancasila/Dari Dinas Kebersihan dan Pertamanan	
1274	05020010015000395	5	1.3.5.05.001.001.001	Tanaman Keras	167	2010	Lokal	Penghijauan wilayah Kota	-	-	-	Pembelian	1	245.300,00	Belanja Langsung DKP th 2010/Dari Dinas Kebersihan dan Pertamanan	
1275	05020010015004593	5	1.3.5.05.001.001.001	Tanaman Keras	168	2016	Lokal	Penghijauan wilayah Kota	-	-	-	Pembelian	1	278.000,00	Ditanam di Taman Pancasila/Dari Dinas Kebersihan dan Pertamanan	
1276	05020010015000396	5	1.3.5.05.001.001.001	Tanaman Keras	168	2010	Lokal	Penghijauan wilayah Kota	-	-	-	Pembelian	1	245.300,00	Belanja Langsung DKP th 2010/Dari Dinas Kebersihan dan Pertamanan	

No	IDPemda	Barang				Tahun	Merk/Alamat	Type/Penggunaan	Dokumen Sertifikat/ Rangka/ Mesin	Bahan	Ukuran Barang/Konstruksi	Satuan	Asal-Usul	Jumlah		Keterangan
		KIB	Kode Barang	Nama Barang	Reg									Brg	Harga	
													3.869	618.864.645,00		
1	2	3	4	5	6	7	8	9	10	11	12	13	14	15	16	17
1277	05020010015004594	5	1.3.5.05.001.001.001	Tanaman Keras	169	2016	Lokal	Penghijauan wilayah Kota	-	-	-	Pembelian	1	278.000,00	Ditanam di Taman Pancasila/Dari Dinas Kebersihan dan Pertamanan	
1278	05020010015000397	5	1.3.5.05.001.001.001	Tanaman Keras	169	2010	Lokal	Penghijauan wilayah Kota	-	-	-	Pembelian	1	245.300,00	Belanja Langsung DKP th 2010/Dari Dinas Kebersihan dan Pertamanan	
1279	05020010015004595	5	1.3.5.05.001.001.001	Tanaman Keras	170	2016	Lokal	Penghijauan wilayah Kota	-	-	-	Pembelian	1	278.000,00	Ditanam di Taman Pancasila/Dari Dinas Kebersihan dan Pertamanan	
1280	05020010015000398	5	1.3.5.05.001.001.001	Tanaman Keras	170	2010	Lokal	Penghijauan wilayah Kota	-	-	-	Pembelian	1	245.300,00	Belanja Langsung DKP th 2010/Dari Dinas Kebersihan dan Pertamanan	
1281	05020010015004596	5	1.3.5.05.001.001.001	Tanaman Keras	171	2016	Lokal	Penghijauan wilayah Kota	-	-	-	Pembelian	1	278.000,00	Ditanam di Taman Pancasila/Dari Dinas Kebersihan dan Pertamanan	
1282	05020010015000399	5	1.3.5.05.001.001.001	Tanaman Keras	171	2010	Lokal	Penghijauan wilayah Kota	-	-	-	Pembelian	1	245.300,00	Belanja Langsung DKP th 2010/Dari Dinas Kebersihan dan Pertamanan	
1283	05020010015004597	5	1.3.5.05.001.001.001	Tanaman Keras	172	2016	Lokal	Penghijauan wilayah Kota	-	-	-	Pembelian	1	278.000,00	Ditanam di Taman Pancasila/Dari Dinas Kebersihan dan Pertamanan	
1284	05020010015000400	5	1.3.5.05.001.001.001	Tanaman Keras	172	2010	Lokal	Penghijauan wilayah Kota	-	-	-	Pembelian	1	245.300,00	Belanja Langsung DKP th 2010/Dari Dinas Kebersihan dan Pertamanan	
1285	05020010015004598	5	1.3.5.05.001.001.001	Tanaman Keras	173	2016	Lokal	Penghijauan wilayah Kota	-	-	-	Pembelian	1	278.000,00	Ditanam di Taman Pancasila/Dari Dinas Kebersihan dan Pertamanan	
1286	05020010015000401	5	1.3.5.05.001.001.001	Tanaman Keras	173	2010	Lokal	Penghijauan wilayah Kota	-	-	-	Pembelian	1	245.300,00	Belanja Langsung DKP th 2010/Dari Dinas Kebersihan dan Pertamanan	
1287	05020010015004599	5	1.3.5.05.001.001.001	Tanaman Keras	174	2016	Lokal	Penghijauan wilayah Kota	-	-	-	Pembelian	1	278.000,00	Ditanam di Taman Pancasila/Dari Dinas Kebersihan dan Pertamanan	
1288	05020010015000402	5	1.3.5.05.001.001.001	Tanaman Keras	174	2010	Lokal	Penghijauan wilayah Kota	-	-	-	Pembelian	1	245.300,00	Belanja Langsung DKP th 2010/Dari Dinas Kebersihan dan Pertamanan	
1289	05020010015004600	5	1.3.5.05.001.001.001	Tanaman Keras	175	2016	Lokal	Penghijauan wilayah Kota	-	-	-	Pembelian	1	278.000,00	Ditanam di Taman Pancasila/Dari Dinas Kebersihan dan Pertamanan	
1290	05020010015000403	5	1.3.5.05.001.001.001	Tanaman Keras	175	2010	Lokal	Penghijauan wilayah Kota	-	-	-	Pembelian	1	245.300,00	Belanja Langsung DKP th 2010/Dari Dinas Kebersihan dan Pertamanan	
1291	05020010015004601	5	1.3.5.05.001.001.001	Tanaman Keras	176	2016	Lokal	Penghijauan wilayah Kota	-	-	-	Pembelian	1	278.000,00	Ditanam di Taman Pancasila/Dari Dinas Kebersihan dan Pertamanan	
1292	05020010015000404	5	1.3.5.05.001.001.001	Tanaman Keras	176	2010	Lokal	Penghijauan wilayah Kota	-	-	-	Pembelian	1	245.300,00	Belanja Langsung DKP th 2010/Dari Dinas Kebersihan dan Pertamanan	
1293	05020010015004602	5	1.3.5.05.001.001.001	Tanaman Keras	177	2016	Lokal	Penghijauan wilayah Kota	-	-	-	Pembelian	1	278.000,00	Ditanam di Taman Pancasila/Dari Dinas Kebersihan dan Pertamanan	
1294	05020010015000405	5	1.3.5.05.001.001.001	Tanaman Keras	177	2010	Lokal	Penghijauan wilayah Kota	-	-	-	Pembelian	1	245.300,00	Belanja Langsung DKP th 2010/Dari Dinas Kebersihan dan Pertamanan	
1295	05020010015004603	5	1.3.5.05.001.001.001	Tanaman Keras	178	2016	Lokal	Penghijauan wilayah Kota	-	-	-	Pembelian	1	278.000,00	Ditanam di Taman Pancasila/Dari Dinas Kebersihan dan Pertamanan	
1296	05020010015000406	5	1.3.5.05.001.001.001	Tanaman Keras	178	2010	Lokal	Penghijauan wilayah Kota	-	-	-	Pembelian	1	245.300,00	Belanja Langsung DKP th 2010/Dari Dinas Kebersihan dan Pertamanan	
1297	05020010015004604	5	1.3.5.05.001.001.001	Tanaman Keras	179	2016	Lokal	Penghijauan wilayah Kota	-	-	-	Pembelian	1	278.000,00	Ditanam di Taman Pancasila/Dari Dinas Kebersihan dan Pertamanan	
1298	05020010015000407	5	1.3.5.05.001.001.001	Tanaman Keras	179	2010	Lokal	Penghijauan wilayah Kota	-	-	-	Pembelian	1	245.300,00	Belanja Langsung DKP th 2010/Dari Dinas Kebersihan dan Pertamanan	
1299	05020010015004605	5	1.3.5.05.001.001.001	Tanaman Keras	180	2016	Lokal	Penghijauan wilayah Kota	-	-	-	Pembelian	1	278.000,00	Ditanam di Taman Pancasila/Dari Dinas Kebersihan dan Pertamanan	

No	IDPemda	Barang				Tahun	Merk/Alamat	Type/Penggunaan	Dokumen Sertifikat/ Rangka/ Mesin	Bahan	Ukuran Barang/Konstruksi	Satuan	Asal-Usul	Jumlah		Keterangan
		KIB	Kode Barang	Nama Barang	Reg									Brg	Harga	
													3.869	618.864.645,00		
1	2	3	4	5	6	7	8	9	10	11	12	13	14	15	16	17
1300	05020010015000408	5	1.3.5.05.001.001.001	Tanaman Keras	180	2010	Lokal	Penghijauan wilayah Kota	-	-	-	Pembelian	1	245.300,00	Belanja Langsung DKP th 2010/Dari Dinas Kebersihan dan Pertamanan	
1301	05020010015004606	5	1.3.5.05.001.001.001	Tanaman Keras	181	2016	Lokal	Penghijauan wilayah Kota	-	-	-	Pembelian	1	278.000,00	Ditanam di Taman Pancasila/Dari Dinas Kebersihan dan Pertamanan	
1302	05020010015000409	5	1.3.5.05.001.001.001	Tanaman Keras	181	2010	Lokal	Penghijauan wilayah Kota	-	-	-	Pembelian	1	244.500,00	Belanja Langsung DKP th 2010/Dari Dinas Kebersihan dan Pertamanan	
1303	05020010015004607	5	1.3.5.05.001.001.001	Tanaman Keras	182	2016	Lokal	Penghijauan wilayah Kota	-	-	-	Pembelian	1	278.000,00	Ditanam di Taman Pancasila/Dari Dinas Kebersihan dan Pertamanan	
1304	05020010015000410	5	1.3.5.05.001.001.001	Tanaman Keras	182	2010	Lokal	Penghijauan wilayah Kota	-	-	-	Pembelian	1	244.500,00	Belanja Langsung DKP th 2010/Dari Dinas Kebersihan dan Pertamanan	
1305	05020010015004608	5	1.3.5.05.001.001.001	Tanaman Keras	183	2016	Lokal	Penghijauan wilayah Kota	-	-	-	Pembelian	1	278.000,00	Ditanam di Taman Pancasila/Dari Dinas Kebersihan dan Pertamanan	
1306	05020010015000411	5	1.3.5.05.001.001.001	Tanaman Keras	183	2010	Lokal	Penghijauan wilayah Kota	-	-	-	Pembelian	1	244.500,00	Belanja Langsung DKP th 2010/Dari Dinas Kebersihan dan Pertamanan	
1307	05020010015004609	5	1.3.5.05.001.001.001	Tanaman Keras	184	2016	Lokal	Penghijauan wilayah Kota	-	-	-	Pembelian	1	278.000,00	Ditanam di Taman Pancasila/Dari Dinas Kebersihan dan Pertamanan	
1308	05020010015000412	5	1.3.5.05.001.001.001	Tanaman Keras	184	2010	Lokal	Penghijauan wilayah Kota	-	-	-	Pembelian	1	244.500,00	Belanja Langsung DKP th 2010/Dari Dinas Kebersihan dan Pertamanan	
1309	05020010015004610	5	1.3.5.05.001.001.001	Tanaman Keras	185	2016	Lokal	Penghijauan wilayah Kota	-	-	-	Pembelian	1	278.000,00	Ditanam di Taman Pancasila/Dari Dinas Kebersihan dan Pertamanan	
1310	05020010015000413	5	1.3.5.05.001.001.001	Tanaman Keras	185	2010	Lokal	Penghijauan wilayah Kota	-	-	-	Pembelian	1	244.500,00	Belanja Langsung DKP th 2010/Dari Dinas Kebersihan dan Pertamanan	
1311	05020010015004611	5	1.3.5.05.001.001.001	Tanaman Keras	186	2016	Lokal	Penghijauan wilayah Kota	-	-	-	Pembelian	1	278.000,00	Ditanam di Taman Pancasila/Dari Dinas Kebersihan dan Pertamanan	
1312	05020010015000414	5	1.3.5.05.001.001.001	Tanaman Keras	186	2010	Lokal	Penghijauan wilayah Kota	-	-	-	Pembelian	1	244.500,00	Belanja Langsung DKP th 2010/Dari Dinas Kebersihan dan Pertamanan	
1313	05020010015004612	5	1.3.5.05.001.001.001	Tanaman Keras	187	2016	Lokal	Penghijauan wilayah Kota	-	-	-	Pembelian	1	278.000,00	Ditanam di Taman Pancasila/Dari Dinas Kebersihan dan Pertamanan	
1314	05020010015000415	5	1.3.5.05.001.001.001	Tanaman Keras	187	2010	Lokal	Penghijauan wilayah Kota	-	-	-	Pembelian	1	244.500,00	Belanja Langsung DKP th 2010/Dari Dinas Kebersihan dan Pertamanan	
1315	05020010015004613	5	1.3.5.05.001.001.001	Tanaman Keras	188	2016	Lokal	Penghijauan wilayah Kota	-	-	-	Pembelian	1	278.000,00	Ditanam di Taman Pancasila/Dari Dinas Kebersihan dan Pertamanan	
1316	05020010015000416	5	1.3.5.05.001.001.001	Tanaman Keras	188	2010	Lokal	Penghijauan wilayah Kota	-	-	-	Pembelian	1	244.500,00	Belanja Langsung DKP th 2010/Dari Dinas Kebersihan dan Pertamanan	
1317	05020010015004614	5	1.3.5.05.001.001.001	Tanaman Keras	189	2016	Lokal	Penghijauan wilayah Kota	-	-	-	Pembelian	1	278.000,00	Ditanam di Taman Pancasila/Dari Dinas Kebersihan dan Pertamanan	
1318	05020010015000417	5	1.3.5.05.001.001.001	Tanaman Keras	189	2010	Lokal	Penghijauan wilayah Kota	-	-	-	Pembelian	1	244.500,00	Belanja Langsung DKP th 2010/Dari Dinas Kebersihan dan Pertamanan	
1319	05020010015004615	5	1.3.5.05.001.001.001	Tanaman Keras	190	2016	Lokal	Penghijauan wilayah Kota	-	-	-	Pembelian	1	278.000,00	Ditanam di Taman Pancasila/Dari Dinas Kebersihan dan Pertamanan	
1320	05020010015000418	5	1.3.5.05.001.001.001	Tanaman Keras	190	2010	Lokal	Penghijauan wilayah Kota	-	-	-	Pembelian	1	244.500,00	Belanja Langsung DKP th 2010/Dari Dinas Kebersihan dan Pertamanan	
1321	05020010015004616	5	1.3.5.05.001.001.001	Tanaman Keras	191	2016	Lokal	Penghijauan wilayah Kota	-	-	-	Pembelian	1	278.000,00	Ditanam di Taman Pancasila/Dari Dinas Kebersihan dan Pertamanan	
1322	05020010015000419	5	1.3.5.05.001.001.001	Tanaman Keras	191	2010	Lokal	Penghijauan wilayah Kota	-	-	-	Pembelian	1	244.500,00	Belanja Langsung DKP th 2010/Dari Dinas Kebersihan dan Pertamanan	

No	IDPemda	Barang				Tahun	Merk/Alamat	Type/Penggunaan	Dokumen Sertifikat/ Rangka/ Mesin	Bahan	Ukuran Barang/Konstruksi	Satuan	Asal-Usul	Jumlah		Keterangan
		KIB	Kode Barang	Nama Barang	Reg									Brg	Harga	
1	2	3	4	5	6	7	8	9	10	11	12	13	14	15	16	17
														3.869	618.864.645,00	
1323	05020010015004617	5	1.3.5.05.001.001.001	Tanaman Keras	192	2016	Lokal	Penghijauan wilayah Kota	-	-	-	Pembelian	1	278.000,00	Ditanam di Taman Pancasila/Dari Dinas Kebersihan dan Pertamanan	
1324	05020010015000420	5	1.3.5.05.001.001.001	Tanaman Keras	192	2010	Lokal	Penghijauan wilayah Kota	-	-	-	Pembelian	1	244.500,00	Belanja Langsung DKP th 2010/Dari Dinas Kebersihan dan Pertamanan	
1325	05020010015004618	5	1.3.5.05.001.001.001	Tanaman Keras	193	2016	Lokal	Penghijauan wilayah Kota	-	-	-	Pembelian	1	278.000,00	Ditanam di Taman Pancasila/Dari Dinas Kebersihan dan Pertamanan	
1326	05020010015000421	5	1.3.5.05.001.001.001	Tanaman Keras	193	2010	Lokal	Penghijauan wilayah Kota	-	-	-	Pembelian	1	244.500,00	Belanja Langsung DKP th 2010/Dari Dinas Kebersihan dan Pertamanan	
1327	05020010015004619	5	1.3.5.05.001.001.001	Tanaman Keras	194	2016	Lokal	Penghijauan wilayah Kota	-	-	-	Pembelian	1	278.000,00	Ditanam di Taman Pancasila/Dari Dinas Kebersihan dan Pertamanan	
1328	05020010015000422	5	1.3.5.05.001.001.001	Tanaman Keras	194	2010	Lokal	Penghijauan wilayah Kota	-	-	-	Pembelian	1	244.500,00	Belanja Langsung DKP th 2010/Dari Dinas Kebersihan dan Pertamanan	
1329	05020010015004620	5	1.3.5.05.001.001.001	Tanaman Keras	195	2016	Lokal	Penghijauan wilayah Kota	-	-	-	Pembelian	1	278.000,00	Ditanam di Taman Pancasila/Dari Dinas Kebersihan dan Pertamanan	
1330	05020010015000423	5	1.3.5.05.001.001.001	Tanaman Keras	195	2010	Lokal	Penghijauan wilayah Kota	-	-	-	Pembelian	1	244.500,00	Belanja Langsung DKP th 2010/Dari Dinas Kebersihan dan Pertamanan	
1331	05020010015004621	5	1.3.5.05.001.001.001	Tanaman Keras	196	2016	Lokal	Penghijauan wilayah Kota	-	-	-	Pembelian	1	278.000,00	Ditanam di Taman Pancasila/Dari Dinas Kebersihan dan Pertamanan	
1332	05020010015000424	5	1.3.5.05.001.001.001	Tanaman Keras	196	2010	Lokal	Penghijauan wilayah Kota	-	-	-	Pembelian	1	244.500,00	Belanja Langsung DKP th 2010/Dari Dinas Kebersihan dan Pertamanan	
1333	05020010015004622	5	1.3.5.05.001.001.001	Tanaman Keras	197	2016	Lokal	Penghijauan wilayah Kota	-	-	-	Pembelian	1	278.000,00	Ditanam di Taman Pancasila/Dari Dinas Kebersihan dan Pertamanan	
1334	05020010015000425	5	1.3.5.05.001.001.001	Tanaman Keras	197	2010	Lokal	Penghijauan wilayah Kota	-	-	-	Pembelian	1	244.500,00	Belanja Langsung DKP th 2010/Dari Dinas Kebersihan dan Pertamanan	
1335	05020010015004623	5	1.3.5.05.001.001.001	Tanaman Keras	198	2016	Lokal	Penghijauan wilayah Kota	-	-	-	Pembelian	1	278.000,00	Ditanam di Taman Pancasila/Dari Dinas Kebersihan dan Pertamanan	
1336	05020010015000426	5	1.3.5.05.001.001.001	Tanaman Keras	198	2010	Lokal	Penghijauan wilayah Kota	-	-	-	Pembelian	1	244.500,00	Belanja Langsung DKP th 2010/Dari Dinas Kebersihan dan Pertamanan	
1337	05020010015004624	5	1.3.5.05.001.001.001	Tanaman Keras	199	2016	Lokal	Penghijauan wilayah Kota	-	-	-	Pembelian	1	278.000,00	Ditanam di Taman Pancasila/Dari Dinas Kebersihan dan Pertamanan	
1338	05020010015000427	5	1.3.5.05.001.001.001	Tanaman Keras	199	2010	Lokal	Penghijauan wilayah Kota	-	-	-	Pembelian	1	244.500,00	Belanja Langsung DKP th 2010/Dari Dinas Kebersihan dan Pertamanan	
1339	05020010015004625	5	1.3.5.05.001.001.001	Tanaman Keras	200	2016	Lokal	Penghijauan wilayah Kota	-	-	-	Pembelian	1	278.000,00	Ditanam di Taman Pancasila/Dari Dinas Kebersihan dan Pertamanan	
1340	05020010015000428	5	1.3.5.05.001.001.001	Tanaman Keras	200	2010	Lokal	Penghijauan wilayah Kota	-	-	-	Pembelian	1	244.500,00	Belanja Langsung DKP th 2010/Dari Dinas Kebersihan dan Pertamanan	
1341	05020010015004626	5	1.3.5.05.001.001.001	Tanaman Keras	201	2016	Lokal	Penghijauan wilayah Kota	-	-	-	Pembelian	1	278.000,00	Ditanam di Taman Pancasila/Dari Dinas Kebersihan dan Pertamanan	
1342	05020010015000429	5	1.3.5.05.001.001.001	Tanaman Keras	201	2010	Lokal	Penghijauan wilayah Kota	-	-	-	Pembelian	1	244.500,00	Belanja Langsung DKP th 2010/Dari Dinas Kebersihan dan Pertamanan	
1343	05020010015004627	5	1.3.5.05.001.001.001	Tanaman Keras	202	2016	Lokal	Penghijauan wilayah Kota	-	-	-	Pembelian	1	278.000,00	Ditanam di Taman Pancasila/Dari Dinas Kebersihan dan Pertamanan	
1344	05020010015000430	5	1.3.5.05.001.001.001	Tanaman Keras	202	2010	Lokal	Penghijauan wilayah Kota	-	-	-	Pembelian	1	244.500,00	Belanja Langsung DKP th 2010/Dari Dinas Kebersihan dan Pertamanan	
1345	05020010015004628	5	1.3.5.05.001.001.001	Tanaman Keras	203	2016	Lokal	Penghijauan wilayah Kota	-	-	-	Pembelian	1	278.000,00	Ditanam di Taman Pancasila/Dari Dinas Kebersihan dan Pertamanan	

No	IDPemda	Barang				Tahun	Merk/Alamat	Type/Penggunaan	Dokumen Sertifikat/ Rangka/ Mesin	Bahan	Ukuran Barang/Konstruksi	Satuan	Asal-Usul	Jumlah		Keterangan
		KIB	Kode Barang	Nama Barang	Reg									Brg	Harga	
													3.869	618.864.645,00		
1	2	3	4	5	6	7	8	9	10	11	12	13	14	15	16	17
1346	05020010015000431	5	1.3.5.05.001.001.001	Tanaman Keras	203	2010	Lokal	Penghijauan wilayah Kota	-	-	-	Pembelian	1	244.500,00	Belanja Langsung DKP th 2010/Dari Dinas Kebersihan dan Pertamanan	
1347	05020010015004629	5	1.3.5.05.001.001.001	Tanaman Keras	204	2016	Lokal	Penghijauan wilayah Kota	-	-	-	Pembelian	1	278.000,00	Ditanam di Taman Pancasila/Dari Dinas Kebersihan dan Pertamanan	
1348	05020010015000432	5	1.3.5.05.001.001.001	Tanaman Keras	204	2010	Lokal	Penghijauan wilayah Kota	-	-	-	Pembelian	1	244.500,00	Belanja Langsung DKP th 2010/Dari Dinas Kebersihan dan Pertamanan	
1349	05020010015004630	5	1.3.5.05.001.001.001	Tanaman Keras	205	2016	Lokal	Penghijauan wilayah Kota	-	-	-	Pembelian	1	278.000,00	Ditanam di Taman Pancasila/Dari Dinas Kebersihan dan Pertamanan	
1350	05020010015000433	5	1.3.5.05.001.001.001	Tanaman Keras	205	2010	Lokal	Penghijauan wilayah Kota	-	-	-	Pembelian	1	244.500,00	Belanja Langsung DKP th 2010/Dari Dinas Kebersihan dan Pertamanan	
1351	05020010015004631	5	1.3.5.05.001.001.001	Tanaman Keras	206	2016	Lokal	Penghijauan wilayah Kota	-	-	-	Pembelian	1	278.000,00	Ditanam di Taman Pancasila/Dari Dinas Kebersihan dan Pertamanan	
1352	05020010015000434	5	1.3.5.05.001.001.001	Tanaman Keras	206	2010	Lokal	Penghijauan wilayah Kota	-	-	-	Pembelian	1	242.550,00	Belanja Langsung DKP th 2010/Dari Dinas Kebersihan dan Pertamanan	
1353	05020010015004632	5	1.3.5.05.001.001.001	Tanaman Keras	207	2016	Lokal	Penghijauan wilayah Kota	-	-	-	Pembelian	1	278.000,00	Ditanam di Taman Pancasila/Dari Dinas Kebersihan dan Pertamanan	
1354	05020010015000435	5	1.3.5.05.001.001.001	Tanaman Keras	207	2010	Lokal	Penghijauan wilayah Kota	-	-	-	Pembelian	1	242.550,00	Belanja Langsung DKP th 2010/Dari Dinas Kebersihan dan Pertamanan	
1355	05020010015004633	5	1.3.5.05.001.001.001	Tanaman Keras	208	2016	Lokal	Penghijauan wilayah Kota	-	-	-	Pembelian	1	278.000,00	Ditanam di Taman Pancasila/Dari Dinas Kebersihan dan Pertamanan	
1356	05020010015000436	5	1.3.5.05.001.001.001	Tanaman Keras	208	2010	Lokal	Penghijauan wilayah Kota	-	-	-	Pembelian	1	242.550,00	Belanja Langsung DKP th 2010/Dari Dinas Kebersihan dan Pertamanan	
1357	05020010015004634	5	1.3.5.05.001.001.001	Tanaman Keras	209	2016	Lokal	Penghijauan wilayah Kota	-	-	-	Pembelian	1	278.000,00	Ditanam di Taman Pancasila/Dari Dinas Kebersihan dan Pertamanan	
1358	05020010015000437	5	1.3.5.05.001.001.001	Tanaman Keras	209	2010	Lokal	Penghijauan wilayah Kota	-	-	-	Pembelian	1	242.550,00	Belanja Langsung DKP th 2010/Dari Dinas Kebersihan dan Pertamanan	
1359	05020010015004635	5	1.3.5.05.001.001.001	Tanaman Keras	210	2016	Lokal	Penghijauan wilayah Kota	-	-	-	Pembelian	1	278.000,00	Ditanam di Taman Pancasila/Dari Dinas Kebersihan dan Pertamanan	
1360	05020010015000438	5	1.3.5.05.001.001.001	Tanaman Keras	210	2010	Lokal	Penghijauan wilayah Kota	-	-	-	Pembelian	1	242.550,00	Belanja Langsung DKP th 2010/Dari Dinas Kebersihan dan Pertamanan	
1361	05020010015004636	5	1.3.5.05.001.001.001	Tanaman Keras	211	2016	Lokal	Penghijauan wilayah Kota	-	-	-	Pembelian	1	278.000,00	Ditanam di Taman Pancasila/Dari Dinas Kebersihan dan Pertamanan	
1362	05020010015000439	5	1.3.5.05.001.001.001	Tanaman Keras	211	2010	Lokal	Penghijauan wilayah Kota	-	-	-	Pembelian	1	242.550,00	Belanja Langsung DKP th 2010/Dari Dinas Kebersihan dan Pertamanan	
1363	05020010015004637	5	1.3.5.05.001.001.001	Tanaman Keras	212	2016	Lokal	Penghijauan wilayah Kota	-	-	-	Pembelian	1	278.000,00	Ditanam di Taman Pancasila/Dari Dinas Kebersihan dan Pertamanan	
1364	05020010015000440	5	1.3.5.05.001.001.001	Tanaman Keras	212	2010	Lokal	Penghijauan wilayah Kota	-	-	-	Pembelian	1	242.550,00	Belanja Langsung DKP th 2010/Dari Dinas Kebersihan dan Pertamanan	
1365	05020010015004638	5	1.3.5.05.001.001.001	Tanaman Keras	213	2016	Lokal	Penghijauan wilayah Kota	-	-	-	Pembelian	1	278.000,00	Ditanam di Taman Pancasila/Dari Dinas Kebersihan dan Pertamanan	
1366	05020010015000441	5	1.3.5.05.001.001.001	Tanaman Keras	213	2010	Lokal	Penghijauan wilayah Kota	-	-	-	Pembelian	1	242.550,00	Belanja Langsung DKP th 2010/Dari Dinas Kebersihan dan Pertamanan	
1367	05020010015004639	5	1.3.5.05.001.001.001	Tanaman Keras	214	2016	Lokal	Penghijauan wilayah Kota	-	-	-	Pembelian	1	278.000,00	Ditanam di Taman Pancasila/Dari Dinas Kebersihan dan Pertamanan	
1368	05020010015000442	5	1.3.5.05.001.001.001	Tanaman Keras	214	2010	Lokal	Penghijauan wilayah Kota	-	-	-	Pembelian	1	242.550,00	Belanja Langsung DKP th 2010/Dari Dinas Kebersihan dan Pertamanan	

No	IDPemda	Barang				Tahun	Merk/Alamat	Type/Penggunaan	Dokumen Sertifikat/ Rangka/ Mesin	Bahan	Ukuran Barang/Konstruksi	Satuan	Asal-Usul	Jumlah		Keterangan
		KIB	Kode Barang	Nama Barang	Reg									Brg	Harga	
														3.869	618.864.645,00	
1	2	3	4	5	6	7	8	9	10	11	12	13	14	15	16	17
1369	05020010015004640	5	1.3.5.05.001.001.001	Tanaman Keras	215	2016	Lokal	Penghijauan wilayah Kota	-	-	-	Pembelian	1	278.000,00	Ditanam di Taman Pancasila/Dari Dinas Kebersihan dan Pertamanan	
1370	05020010015000443	5	1.3.5.05.001.001.001	Tanaman Keras	215	2010	Lokal	Penghijauan wilayah Kota	-	-	-	Pembelian	1	242.550,00	Belanja Langsung DKP th 2010/Dari Dinas Kebersihan dan Pertamanan	
1371	05020010015004641	5	1.3.5.05.001.001.001	Tanaman Keras	216	2016	Lokal	Penghijauan wilayah Kota	-	-	-	Pembelian	1	278.000,00	Ditanam di Taman Pancasila/Dari Dinas Kebersihan dan Pertamanan	
1372	05020010015000444	5	1.3.5.05.001.001.001	Tanaman Keras	216	2010	Lokal	Penghijauan wilayah Kota	-	-	-	Pembelian	1	242.550,00	Belanja Langsung DKP th 2010/Dari Dinas Kebersihan dan Pertamanan	
1373	05020010015004642	5	1.3.5.05.001.001.001	Tanaman Keras	217	2016	Lokal	Penghijauan wilayah Kota	-	-	-	Pembelian	1	278.000,00	Ditanam di Taman Pancasila/Dari Dinas Kebersihan dan Pertamanan	
1374	05020010015000445	5	1.3.5.05.001.001.001	Tanaman Keras	217	2010	Lokal	Penghijauan wilayah Kota	-	-	-	Pembelian	1	242.550,00	Belanja Langsung DKP th 2010/Dari Dinas Kebersihan dan Pertamanan	
1375	05020010015004643	5	1.3.5.05.001.001.001	Tanaman Keras	218	2016	Lokal	Penghijauan wilayah Kota	-	-	-	Pembelian	1	278.000,00	Ditanam di Taman Pancasila/Dari Dinas Kebersihan dan Pertamanan	
1376	05020010015000446	5	1.3.5.05.001.001.001	Tanaman Keras	218	2010	Lokal	Penghijauan wilayah Kota	-	-	-	Pembelian	1	242.550,00	Belanja Langsung DKP th 2010/Dari Dinas Kebersihan dan Pertamanan	
1377	05020010015004644	5	1.3.5.05.001.001.001	Tanaman Keras	219	2016	Lokal	Penghijauan wilayah Kota	-	-	-	Pembelian	1	278.000,00	Ditanam di Taman Pancasila/Dari Dinas Kebersihan dan Pertamanan	
1378	05020010015000447	5	1.3.5.05.001.001.001	Tanaman Keras	219	2010	Lokal	Penghijauan wilayah Kota	-	-	-	Pembelian	1	242.550,00	Belanja Langsung DKP th 2010/Dari Dinas Kebersihan dan Pertamanan	
1379	05020010015004645	5	1.3.5.05.001.001.001	Tanaman Keras	220	2016	Lokal	Penghijauan wilayah Kota	-	-	-	Pembelian	1	278.000,00	Ditanam di Taman Pancasila/Dari Dinas Kebersihan dan Pertamanan	
1380	05020010015000448	5	1.3.5.05.001.001.001	Tanaman Keras	220	2010	Lokal	Penghijauan wilayah Kota	-	-	-	Pembelian	1	242.550,00	Belanja Langsung DKP th 2010/Dari Dinas Kebersihan dan Pertamanan	
1381	05020010015004646	5	1.3.5.05.001.001.001	Tanaman Keras	221	2016	Lokal	Penghijauan wilayah Kota	-	-	-	Pembelian	1	278.000,00	Ditanam di Taman Pancasila/Dari Dinas Kebersihan dan Pertamanan	
1382	05020010015000449	5	1.3.5.05.001.001.001	Tanaman Keras	221	2010	Lokal	Penghijauan wilayah Kota	-	-	-	Pembelian	1	242.550,00	Belanja Langsung DKP th 2010/Dari Dinas Kebersihan dan Pertamanan	
1383	05020010015004647	5	1.3.5.05.001.001.001	Tanaman Keras	222	2016	Lokal	Penghijauan wilayah Kota	-	-	-	Pembelian	1	278.000,00	Ditanam di Taman Pancasila/Dari Dinas Kebersihan dan Pertamanan	
1384	05020010015000450	5	1.3.5.05.001.001.001	Tanaman Keras	222	2010	Lokal	Penghijauan wilayah Kota	-	-	-	Pembelian	1	242.550,00	Belanja Langsung DKP th 2010/Dari Dinas Kebersihan dan Pertamanan	
1385	05020010015004648	5	1.3.5.05.001.001.001	Tanaman Keras	223	2016	Lokal	Penghijauan wilayah Kota	-	-	-	Pembelian	1	278.000,00	Ditanam di Taman Pancasila/Dari Dinas Kebersihan dan Pertamanan	
1386	05020010015000451	5	1.3.5.05.001.001.001	Tanaman Keras	223	2010	Lokal	Penghijauan wilayah Kota	-	-	-	Pembelian	1	242.550,00	Belanja Langsung DKP th 2010/Dari Dinas Kebersihan dan Pertamanan	
1387	05020010015004649	5	1.3.5.05.001.001.001	Tanaman Keras	224	2016	Lokal	Penghijauan wilayah Kota	-	-	-	Pembelian	1	278.000,00	Ditanam di Taman Pancasila/Dari Dinas Kebersihan dan Pertamanan	
1388	05020010015000452	5	1.3.5.05.001.001.001	Tanaman Keras	224	2010	Lokal	Penghijauan wilayah Kota	-	-	-	Pembelian	1	242.550,00	Belanja Langsung DKP th 2010/Dari Dinas Kebersihan dan Pertamanan	
1389	05020010015004650	5	1.3.5.05.001.001.001	Tanaman Keras	225	2016	Lokal	Penghijauan wilayah Kota	-	-	-	Pembelian	1	278.000,00	Ditanam di Taman Pancasila/Dari Dinas Kebersihan dan Pertamanan	
1390	05020010015000453	5	1.3.5.05.001.001.001	Tanaman Keras	225	2010	Lokal	Penghijauan wilayah Kota	-	-	-	Pembelian	1	242.550,00	Belanja Langsung DKP th 2010/Dari Dinas Kebersihan dan Pertamanan	
1391	05020010015004651	5	1.3.5.05.001.001.001	Tanaman Keras	226	2016	Lokal	Penghijauan wilayah Kota	-	-	-	Pembelian	1	278.000,00	Ditanam di Taman Pancasila/Dari Dinas Kebersihan dan Pertamanan	

No	IDPemda	Barang				Tahun	Merk/Alamat	Type/Penggunaan	Dokumen Sertifikat/ Rangka/ Mesin	Bahan	Ukuran Barang/Konstruksi	Satuan	Asal-Usul	Jumlah		Keterangan
		KIB	Kode Barang	Nama Barang	Reg									Brg	Harga	
													3.869	618.864.645,00		
1	2	3	4	5	6	7	8	9	10	11	12	13	14	15	16	17
1392	05020010015000454	5	1.3.5.05.001.001.001	Tanaman Keras	226	2010	Lokal	Penghijauan wilayah Kota	-	-	-	Pembelian	1	242.550,00	Belanja Langsung DKP th 2010/Dari Dinas Kebersihan dan Pertamanan	
1393	05020010015004652	5	1.3.5.05.001.001.001	Tanaman Keras	227	2016	Lokal	Penghijauan wilayah Kota	-	-	-	Pembelian	1	278.000,00	Ditanam di Taman Pancasila/Dari Dinas Kebersihan dan Pertamanan	
1394	05020010015000455	5	1.3.5.05.001.001.001	Tanaman Keras	227	2010	Lokal	Penghijauan wilayah Kota	-	-	-	Pembelian	1	242.550,00	Belanja Langsung DKP th 2010/Dari Dinas Kebersihan dan Pertamanan	
1395	05020010015004653	5	1.3.5.05.001.001.001	Tanaman Keras	228	2016	Lokal	Penghijauan wilayah Kota	-	-	-	Pembelian	1	278.000,00	Ditanam di Taman Pancasila/Dari Dinas Kebersihan dan Pertamanan	
1396	05020010015000456	5	1.3.5.05.001.001.001	Tanaman Keras	228	2010	Lokal	Penghijauan wilayah Kota	-	-	-	Pembelian	1	242.550,00	Belanja Langsung DKP th 2010/Dari Dinas Kebersihan dan Pertamanan	
1397	05020010015004654	5	1.3.5.05.001.001.001	Tanaman Keras	229	2016	Lokal	Penghijauan wilayah Kota	-	-	-	Pembelian	1	278.000,00	Ditanam di Taman Pancasila/Dari Dinas Kebersihan dan Pertamanan	
1398	05020010015000457	5	1.3.5.05.001.001.001	Tanaman Keras	229	2010	Lokal	Penghijauan wilayah Kota	-	-	-	Pembelian	1	242.550,00	Belanja Langsung DKP th 2010/Dari Dinas Kebersihan dan Pertamanan	
1399	05020010015004655	5	1.3.5.05.001.001.001	Tanaman Keras	230	2016	Lokal	Penghijauan wilayah Kota	-	-	-	Pembelian	1	278.000,00	Ditanam di Taman Pancasila/Dari Dinas Kebersihan dan Pertamanan	
1400	05020010015000458	5	1.3.5.05.001.001.001	Tanaman Keras	230	2010	Lokal	Penghijauan wilayah Kota	-	-	-	Pembelian	1	242.550,00	Belanja Langsung DKP th 2010/Dari Dinas Kebersihan dan Pertamanan	
1401	05020010015004656	5	1.3.5.05.001.001.001	Tanaman Keras	231	2016	Lokal	Penghijauan wilayah Kota	-	-	-	Pembelian	1	278.000,00	Ditanam di Taman Pancasila/Dari Dinas Kebersihan dan Pertamanan	
1402	05020010015000459	5	1.3.5.05.001.001.001	Tanaman Keras	231	2010	Lokal	Penghijauan wilayah Kota	-	-	-	Pembelian	1	242.550,00	Belanja Langsung DKP th 2010/Dari Dinas Kebersihan dan Pertamanan	
1403	05020010015004657	5	1.3.5.05.001.001.001	Tanaman Keras	232	2016	Lokal	Penghijauan wilayah Kota	-	-	-	Pembelian	1	278.000,00	Ditanam di Taman Pancasila/Dari Dinas Kebersihan dan Pertamanan	
1404	05020010015000460	5	1.3.5.05.001.001.001	Tanaman Keras	232	2010	Lokal	Penghijauan wilayah Kota	-	-	-	Pembelian	1	242.550,00	Belanja Langsung DKP th 2010/Dari Dinas Kebersihan dan Pertamanan	
1405	05020010015004658	5	1.3.5.05.001.001.001	Tanaman Keras	233	2016	Lokal	Penghijauan wilayah Kota	-	-	-	Pembelian	1	278.000,00	Ditanam di Taman Pancasila/Dari Dinas Kebersihan dan Pertamanan	
1406	05020010015000461	5	1.3.5.05.001.001.001	Tanaman Keras	233	2010	Lokal	Penghijauan wilayah Kota	-	-	-	Pembelian	1	242.550,00	Belanja Langsung DKP th 2010/Dari Dinas Kebersihan dan Pertamanan	
1407	05020010015004659	5	1.3.5.05.001.001.001	Tanaman Keras	234	2016	Lokal	Penghijauan wilayah Kota	-	-	-	Pembelian	1	278.000,00	Ditanam di Taman Pancasila/Dari Dinas Kebersihan dan Pertamanan	
1408	05020010015000462	5	1.3.5.05.001.001.001	Tanaman Keras	234	2010	Lokal	Penghijauan wilayah Kota	-	-	-	Pembelian	1	242.550,00	Belanja Langsung DKP th 2010/Dari Dinas Kebersihan dan Pertamanan	
1409	05020010015004660	5	1.3.5.05.001.001.001	Tanaman Keras	235	2016	Lokal	Penghijauan wilayah Kota	-	-	-	Pembelian	1	278.000,00	Ditanam di Taman Pancasila/Dari Dinas Kebersihan dan Pertamanan	
1410	05020010015000463	5	1.3.5.05.001.001.001	Tanaman Keras	235	2010	Lokal	Penghijauan wilayah Kota	-	-	-	Pembelian	1	242.550,00	Belanja Langsung DKP th 2010/Dari Dinas Kebersihan dan Pertamanan	
1411	05020010015004661	5	1.3.5.05.001.001.001	Tanaman Keras	236	2016	Lokal	Penghijauan wilayah Kota	-	-	-	Pembelian	1	278.000,00	Ditanam di Taman Pancasila/Dari Dinas Kebersihan dan Pertamanan	
1412	05020010015000464	5	1.3.5.05.001.001.001	Tanaman Keras	236	2010	Lokal	Penghijauan wilayah Kota	-	-	-	Pembelian	1	242.550,00	Belanja Langsung DKP th 2010/Dari Dinas Kebersihan dan Pertamanan	
1413	05020010015004662	5	1.3.5.05.001.001.001	Tanaman Keras	237	2016	Lokal	Penghijauan wilayah Kota	-	-	-	Pembelian	1	278.000,00	Ditanam di Taman Pancasila/Dari Dinas Kebersihan dan Pertamanan	
1414	05020010015000465	5	1.3.5.05.001.001.001	Tanaman Keras	237	2010	Lokal	Penghijauan wilayah Kota	-	-	-	Pembelian	1	242.550,00	Belanja Langsung DKP th 2010/Dari Dinas Kebersihan dan Pertamanan	

No	IDPemda	Barang				Tahun	Merk/Alamat	Type/Penggunaan	Dokumen Sertifikat/ Rangka/ Mesin	Bahan	Ukuran Barang/Konstruksi	Satuan	Asal-Usul	Jumlah		Keterangan
		KIB	Kode Barang	Nama Barang	Reg									Brg	Harga	
1	2	3	4	5	6	7	8	9	10	11	12	13	14	15	16	17
														3.869	618.864.645,00	
1415	05020010015004663	5	1.3.5.05.001.001.001	Tanaman Keras	238	2016	Lokal	Penghijauan wilayah Kota	-	-	-	Pembelian	1	278.000,00	Ditanam di Taman Pancasila/Dari Dinas Kebersihan dan Pertamanan	
1416	05020010015000466	5	1.3.5.05.001.001.001	Tanaman Keras	238	2010	Lokal	Penghijauan wilayah Kota	-	-	-	Pembelian	1	242.550,00	Belanja Langsung DKP th 2010/Dari Dinas Kebersihan dan Pertamanan	
1417	05020010015004664	5	1.3.5.05.001.001.001	Tanaman Keras	239	2016	Lokal	Penghijauan wilayah Kota	-	-	-	Pembelian	1	278.000,00	Ditanam di Taman Pancasila/Dari Dinas Kebersihan dan Pertamanan	
1418	05020010015000467	5	1.3.5.05.001.001.001	Tanaman Keras	239	2010	Lokal	Penghijauan wilayah Kota	-	-	-	Pembelian	1	242.550,00	Belanja Langsung DKP th 2010/Dari Dinas Kebersihan dan Pertamanan	
1419	05020010015004665	5	1.3.5.05.001.001.001	Tanaman Keras	240	2016	Lokal	Penghijauan wilayah Kota	-	-	-	Pembelian	1	278.000,00	Ditanam di Taman Pancasila/Dari Dinas Kebersihan dan Pertamanan	
1420	05020010015000468	5	1.3.5.05.001.001.001	Tanaman Keras	240	2010	Lokal	Penghijauan wilayah Kota	-	-	-	Pembelian	1	242.550,00	Belanja Langsung DKP th 2010/Dari Dinas Kebersihan dan Pertamanan	
1421	05020010015004666	5	1.3.5.05.001.001.001	Tanaman Keras	241	2016	Lokal	Penghijauan wilayah Kota	-	-	-	Pembelian	1	278.000,00	Ditanam di Taman Pancasila/Dari Dinas Kebersihan dan Pertamanan	
1422	05020010015000469	5	1.3.5.05.001.001.001	Tanaman Keras	241	2010	Lokal	Penghijauan wilayah Kota	-	-	-	Pembelian	1	242.550,00	Belanja Langsung DKP th 2010/Dari Dinas Kebersihan dan Pertamanan	
1423	05020010015004667	5	1.3.5.05.001.001.001	Tanaman Keras	242	2016	Lokal	Penghijauan wilayah Kota	-	-	-	Pembelian	1	278.000,00	Ditanam di Taman Pancasila/Dari Dinas Kebersihan dan Pertamanan	
1424	05020010015000470	5	1.3.5.05.001.001.001	Tanaman Keras	242	2010	Lokal	Penghijauan wilayah Kota	-	-	-	Pembelian	1	242.550,00	Belanja Langsung DKP th 2010/Dari Dinas Kebersihan dan Pertamanan	
1425	05020010015004668	5	1.3.5.05.001.001.001	Tanaman Keras	243	2016	Lokal	Penghijauan wilayah Kota	-	-	-	Pembelian	1	278.000,00	Ditanam di Taman Pancasila/Dari Dinas Kebersihan dan Pertamanan	
1426	05020010015000471	5	1.3.5.05.001.001.001	Tanaman Keras	243	2010	Lokal	Penghijauan wilayah Kota	-	-	-	Pembelian	1	242.550,00	Belanja Langsung DKP th 2010/Dari Dinas Kebersihan dan Pertamanan	
1427	05020010015004669	5	1.3.5.05.001.001.001	Tanaman Keras	244	2016	Lokal	Penghijauan wilayah Kota	-	-	-	Pembelian	1	278.000,00	Ditanam di Taman Pancasila/Dari Dinas Kebersihan dan Pertamanan	
1428	05020010015000472	5	1.3.5.05.001.001.001	Tanaman Keras	244	2010	Lokal	Penghijauan wilayah Kota	-	-	-	Pembelian	1	242.550,00	Belanja Langsung DKP th 2010/Dari Dinas Kebersihan dan Pertamanan	
1429	05020010015004670	5	1.3.5.05.001.001.001	Tanaman Keras	245	2016	Lokal	Penghijauan wilayah Kota	-	-	-	Pembelian	1	278.000,00	Ditanam di Taman Pancasila/Dari Dinas Kebersihan dan Pertamanan	
1430	05020010015000473	5	1.3.5.05.001.001.001	Tanaman Keras	245	2010	Lokal	Penghijauan wilayah Kota	-	-	-	Pembelian	1	242.550,00	Belanja Langsung DKP th 2010/Dari Dinas Kebersihan dan Pertamanan	
1431	05020010015004671	5	1.3.5.05.001.001.001	Tanaman Keras	246	2016	Lokal	Penghijauan wilayah Kota	-	-	-	Pembelian	1	278.000,00	Ditanam di Taman Pancasila/Dari Dinas Kebersihan dan Pertamanan	
1432	05020010015000474	5	1.3.5.05.001.001.001	Tanaman Keras	246	2010	Lokal	Penghijauan wilayah Kota	-	-	-	Pembelian	1	242.550,00	Belanja Langsung DKP th 2010/Dari Dinas Kebersihan dan Pertamanan	
1433	05020010015004672	5	1.3.5.05.001.001.001	Tanaman Keras	247	2016	Lokal	Penghijauan wilayah Kota	-	-	-	Pembelian	1	278.000,00	Ditanam di Taman Pancasila/Dari Dinas Kebersihan dan Pertamanan	
1434	05020010015000475	5	1.3.5.05.001.001.001	Tanaman Keras	247	2010	Lokal	Penghijauan wilayah Kota	-	-	-	Pembelian	1	242.550,00	Belanja Langsung DKP th 2010/Dari Dinas Kebersihan dan Pertamanan	
1435	05020010015004673	5	1.3.5.05.001.001.001	Tanaman Keras	248	2016	Lokal	Penghijauan wilayah Kota	-	-	-	Pembelian	1	278.000,00	Ditanam di Taman Pancasila/Dari Dinas Kebersihan dan Pertamanan	
1436	05020010015000476	5	1.3.5.05.001.001.001	Tanaman Keras	248	2010	Lokal	Penghijauan wilayah Kota	-	-	-	Pembelian	1	242.550,00	Belanja Langsung DKP th 2010/Dari Dinas Kebersihan dan Pertamanan	
1437	05020010015004674	5	1.3.5.05.001.001.001	Tanaman Keras	249	2016	Lokal	Penghijauan wilayah Kota	-	-	-	Pembelian	1	278.000,00	Ditanam di Taman Pancasila/Dari Dinas Kebersihan dan Pertamanan	

No	IDPemda	Barang				Tahun	Merk/Alamat	Type/Penggunaan	Dokumen Sertifikat/ Rangka/ Mesin	Bahan	Ukuran Barang/Konstruksi	Satuan	Asal-Usul	Jumlah		Keterangan
		KIB	Kode Barang	Nama Barang	Reg									Brg	Harga	
														3.869	618.864.645,00	
1	2	3	4	5	6	7	8	9	10	11	12	13	14	15	16	17
1438	05020010015000477	5	1.3.5.05.001.001.001	Tanaman Keras	249	2010	Lokal	Penghijauan wilayah Kota	-	-	-	-	Pembelian	1	242.550,00	Belanja Langsung DKP th 2010/Dari Dinas Kebersihan dan Pertamanan
1439	05020010015004675	5	1.3.5.05.001.001.001	Tanaman Keras	250	2016	Lokal	Penghijauan wilayah Kota	-	-	-	-	Pembelian	1	278.000,00	Ditanam di Taman Pancasila/Dari Dinas Kebersihan dan Pertamanan
1440	05020010015000478	5	1.3.5.05.001.001.001	Tanaman Keras	250	2010	Lokal	Penghijauan wilayah Kota	-	-	-	-	Pembelian	1	242.550,00	Belanja Langsung DKP th 2010/Dari Dinas Kebersihan dan Pertamanan
1441	05020010015004676	5	1.3.5.05.001.001.001	Tanaman Keras	251	2016	Lokal	Penghijauan wilayah Kota	-	-	-	-	Pembelian	1	278.000,00	Ditanam di Taman Pancasila/Dari Dinas Kebersihan dan Pertamanan
1442	05020010015000479	5	1.3.5.05.001.001.001	Tanaman Keras	251	2010	Lokal	Penghijauan wilayah Kota	-	-	-	-	Pembelian	1	242.550,00	Belanja Langsung DKP th 2010/Dari Dinas Kebersihan dan Pertamanan
1443	05020010015004677	5	1.3.5.05.001.001.001	Tanaman Keras	252	2016	Lokal	Penghijauan wilayah Kota	-	-	-	-	Pembelian	1	278.000,00	Ditanam di Taman Pancasila/Dari Dinas Kebersihan dan Pertamanan
1444	05020010015000480	5	1.3.5.05.001.001.001	Tanaman Keras	252	2010	Lokal	Penghijauan wilayah Kota	-	-	-	-	Pembelian	1	242.550,00	Belanja Langsung DKP th 2010/Dari Dinas Kebersihan dan Pertamanan
1445	05020010015004678	5	1.3.5.05.001.001.001	Tanaman Keras	253	2016	Lokal	Penghijauan wilayah Kota	-	-	-	-	Pembelian	1	278.000,00	Ditanam di Taman Pancasila/Dari Dinas Kebersihan dan Pertamanan
1446	05020010015000481	5	1.3.5.05.001.001.001	Tanaman Keras	253	2010	Lokal	Penghijauan wilayah Kota	-	-	-	-	Pembelian	1	242.550,00	Belanja Langsung DKP th 2010/Dari Dinas Kebersihan dan Pertamanan
1447	05020010015004679	5	1.3.5.05.001.001.001	Tanaman Keras	254	2016	Lokal	Penghijauan wilayah Kota	-	-	-	-	Pembelian	1	278.000,00	Ditanam di Taman Pancasila/Dari Dinas Kebersihan dan Pertamanan
1448	05020010015000482	5	1.3.5.05.001.001.001	Tanaman Keras	254	2010	Lokal	Penghijauan wilayah Kota	-	-	-	-	Pembelian	1	242.550,00	Belanja Langsung DKP th 2010/Dari Dinas Kebersihan dan Pertamanan
1449	05020010015004680	5	1.3.5.05.001.001.001	Tanaman Keras	255	2016	Lokal	Penghijauan wilayah Kota	-	-	-	-	Pembelian	1	278.000,00	Ditanam di Taman Pancasila/Dari Dinas Kebersihan dan Pertamanan
1450	05020010015000483	5	1.3.5.05.001.001.001	Tanaman Keras	255	2010	Lokal	Penghijauan wilayah Kota	-	-	-	-	Pembelian	1	242.550,00	Belanja Langsung DKP th 2010/Dari Dinas Kebersihan dan Pertamanan
1451	05020010015004681	5	1.3.5.05.001.001.001	Tanaman Keras	256	2016	Lokal	Penghijauan wilayah Kota	-	-	-	-	Pembelian	1	278.000,00	Ditanam di Taman Pancasila/Dari Dinas Kebersihan dan Pertamanan
1452	05020010015000484	5	1.3.5.05.001.001.001	Tanaman Keras	256	2010	Lokal	Penghijauan wilayah Kota	-	-	-	-	Pembelian	1	196.340,00	Belanja Langsung DKP th 2010/Dari Dinas Kebersihan dan Pertamanan
1453	05020010015004682	5	1.3.5.05.001.001.001	Tanaman Keras	257	2016	Lokal	Penghijauan wilayah Kota	-	-	-	-	Pembelian	1	278.000,00	Ditanam di Taman Pancasila/Dari Dinas Kebersihan dan Pertamanan
1454	05020010015000485	5	1.3.5.05.001.001.001	Tanaman Keras	257	2010	Lokal	Penghijauan wilayah Kota	-	-	-	-	Pembelian	1	196.340,00	Belanja Langsung DKP th 2010/Dari Dinas Kebersihan dan Pertamanan
1455	05020010015004683	5	1.3.5.05.001.001.001	Tanaman Keras	258	2016	Lokal	Penghijauan wilayah Kota	-	-	-	-	Pembelian	1	278.000,00	Ditanam di Taman Pancasila/Dari Dinas Kebersihan dan Pertamanan
1456	05020010015000486	5	1.3.5.05.001.001.001	Tanaman Keras	258	2010	Lokal	Penghijauan wilayah Kota	-	-	-	-	Pembelian	1	196.340,00	Belanja Langsung DKP th 2010/Dari Dinas Kebersihan dan Pertamanan
1457	05020010015004684	5	1.3.5.05.001.001.001	Tanaman Keras	259	2016	Lokal	Penghijauan wilayah Kota	-	-	-	-	Pembelian	1	278.000,00	Ditanam di Taman Pancasila/Dari Dinas Kebersihan dan Pertamanan
1458	05020010015000487	5	1.3.5.05.001.001.001	Tanaman Keras	259	2010	Lokal	Penghijauan wilayah Kota	-	-	-	-	Pembelian	1	196.340,00	Belanja Langsung DKP th 2010/Dari Dinas Kebersihan dan Pertamanan
1459	05020010015004685	5	1.3.5.05.001.001.001	Tanaman Keras	260	2016	Lokal	Penghijauan wilayah Kota	-	-	-	-	Pembelian	1	278.000,00	Ditanam di Taman Pancasila/Dari Dinas Kebersihan dan Pertamanan
1460	05020010015000488	5	1.3.5.05.001.001.001	Tanaman Keras	260	2010	Lokal	Penghijauan wilayah Kota	-	-	-	-	Pembelian	1	196.340,00	Belanja Langsung DKP th 2010/Dari Dinas Kebersihan dan Pertamanan

No	IDPemda	Barang				Tahun	Merk/Alamat	Type/Penggunaan	Dokumen Sertifikat/ Rangka/ Mesin	Bahan	Ukuran Barang/Konstruksi	Satuan	Asal-Usul	Jumlah		Keterangan
		KIB	Kode Barang	Nama Barang	Reg									Brg	Harga	
													3.869	618.864.645,00		
1	2	3	4	5	6	7	8	9	10	11	12	13	14	15	16	17
1461	05020010015004686	5	1.3.5.05.001.001.001	Tanaman Keras	261	2016	Lokal	Penghijauan wilayah Kota	-	-	-	Pembelian	1	278.000,00	Ditanam di Taman Pancasila/Dari Dinas Kebersihan dan Pertamanan	
1462	05020010015000489	5	1.3.5.05.001.001.001	Tanaman Keras	261	2010	Lokal	Penghijauan wilayah Kota	-	-	-	Pembelian	1	196.340,00	Belanja Langsung DKP th 2010/Dari Dinas Kebersihan dan Pertamanan	
1463	05020010015004687	5	1.3.5.05.001.001.001	Tanaman Keras	262	2016	Lokal	Penghijauan wilayah Kota	-	-	-	Pembelian	1	278.000,00	Ditanam di Taman Pancasila/Dari Dinas Kebersihan dan Pertamanan	
1464	05020010015000490	5	1.3.5.05.001.001.001	Tanaman Keras	262	2010	Lokal	Penghijauan wilayah Kota	-	-	-	Pembelian	1	196.340,00	Belanja Langsung DKP th 2010/Dari Dinas Kebersihan dan Pertamanan	
1465	05020010015004688	5	1.3.5.05.001.001.001	Tanaman Keras	263	2016	Lokal	Penghijauan wilayah Kota	-	-	-	Pembelian	1	278.000,00	Ditanam di Taman Pancasila/Dari Dinas Kebersihan dan Pertamanan	
1466	05020010015000491	5	1.3.5.05.001.001.001	Tanaman Keras	263	2010	Lokal	Penghijauan wilayah Kota	-	-	-	Pembelian	1	196.340,00	Belanja Langsung DKP th 2010/Dari Dinas Kebersihan dan Pertamanan	
1467	05020010015004689	5	1.3.5.05.001.001.001	Tanaman Keras	264	2016	Lokal	Penghijauan wilayah Kota	-	-	-	Pembelian	1	278.000,00	Ditanam di Taman Pancasila/Dari Dinas Kebersihan dan Pertamanan	
1468	05020010015000492	5	1.3.5.05.001.001.001	Tanaman Keras	264	2010	Lokal	Penghijauan wilayah Kota	-	-	-	Pembelian	1	196.340,00	Belanja Langsung DKP th 2010/Dari Dinas Kebersihan dan Pertamanan	
1469	05020010015004690	5	1.3.5.05.001.001.001	Tanaman Keras	265	2016	Lokal	Penghijauan wilayah Kota	-	-	-	Pembelian	1	278.000,00	Ditanam di Taman Pancasila/Dari Dinas Kebersihan dan Pertamanan	
1470	05020010015000493	5	1.3.5.05.001.001.001	Tanaman Keras	265	2010	Lokal	Penghijauan wilayah Kota	-	-	-	Pembelian	1	196.340,00	Belanja Langsung DKP th 2010/Dari Dinas Kebersihan dan Pertamanan	
1471	05020010015004691	5	1.3.5.05.001.001.001	Tanaman Keras	266	2016	Lokal	Penghijauan wilayah Kota	-	-	-	Pembelian	1	278.000,00	Ditanam di Taman Pancasila/Dari Dinas Kebersihan dan Pertamanan	
1472	05020010015000494	5	1.3.5.05.001.001.001	Tanaman Keras	266	2010	Lokal	Penghijauan wilayah Kota	-	-	-	Pembelian	1	196.340,00	Belanja Langsung DKP th 2010/Dari Dinas Kebersihan dan Pertamanan	
1473	05020010015004692	5	1.3.5.05.001.001.001	Tanaman Keras	267	2016	Lokal	Penghijauan wilayah Kota	-	-	-	Pembelian	1	278.000,00	Ditanam di Taman Pancasila/Dari Dinas Kebersihan dan Pertamanan	
1474	05020010015000495	5	1.3.5.05.001.001.001	Tanaman Keras	267	2010	Lokal	Penghijauan wilayah Kota	-	-	-	Pembelian	1	196.340,00	Belanja Langsung DKP th 2010/Dari Dinas Kebersihan dan Pertamanan	
1475	05020010015004693	5	1.3.5.05.001.001.001	Tanaman Keras	268	2016	Lokal	Penghijauan wilayah Kota	-	-	-	Pembelian	1	278.000,00	Ditanam di Taman Pancasila/Dari Dinas Kebersihan dan Pertamanan	
1476	05020010015000496	5	1.3.5.05.001.001.001	Tanaman Keras	268	2010	Lokal	Penghijauan wilayah Kota	-	-	-	Pembelian	1	196.340,00	Belanja Langsung DKP th 2010/Dari Dinas Kebersihan dan Pertamanan	
1477	05020010015004694	5	1.3.5.05.001.001.001	Tanaman Keras	269	2016	Lokal	Penghijauan wilayah Kota	-	-	-	Pembelian	1	278.000,00	Ditanam di Taman Pancasila/Dari Dinas Kebersihan dan Pertamanan	
1478	05020010015000497	5	1.3.5.05.001.001.001	Tanaman Keras	269	2010	Lokal	Penghijauan wilayah Kota	-	-	-	Pembelian	1	196.340,00	Belanja Langsung DKP th 2010/Dari Dinas Kebersihan dan Pertamanan	
1479	05020010015004695	5	1.3.5.05.001.001.001	Tanaman Keras	270	2016	Lokal	Penghijauan wilayah Kota	-	-	-	Pembelian	1	278.000,00	Ditanam di Taman Pancasila/Dari Dinas Kebersihan dan Pertamanan	
1480	05020010015000498	5	1.3.5.05.001.001.001	Tanaman Keras	270	2010	Lokal	Penghijauan wilayah Kota	-	-	-	Pembelian	1	196.340,00	Belanja Langsung DKP th 2010/Dari Dinas Kebersihan dan Pertamanan	
1481	05020010015004696	5	1.3.5.05.001.001.001	Tanaman Keras	271	2016	Lokal	Penghijauan wilayah Kota	-	-	-	Pembelian	1	278.000,00	Ditanam di Taman Pancasila/Dari Dinas Kebersihan dan Pertamanan	
1482	05020010015000499	5	1.3.5.05.001.001.001	Tanaman Keras	271	2010	Lokal	Penghijauan wilayah Kota	-	-	-	Pembelian	1	196.340,00	Belanja Langsung DKP th 2010/Dari Dinas Kebersihan dan Pertamanan	
1483	05020010015004697	5	1.3.5.05.001.001.001	Tanaman Keras	272	2016	Lokal	Penghijauan wilayah Kota	-	-	-	Pembelian	1	278.000,00	Ditanam di Taman Pancasila/Dari Dinas Kebersihan dan Pertamanan	

No	IDPemda	Barang				Tahun	Merk/Alamat	Type/Penggunaan	Dokumen Sertifikat/ Rangka/ Mesin	Bahan	Ukuran Barang/Konstruksi	Satuan	Asal-Usul	Jumlah		Keterangan
		KIB	Kode Barang	Nama Barang	Reg									Brg	Harga	
														3.869	618.864.645,00	
1	2	3	4	5	6	7	8	9	10	11	12	13	14	15	16	17
1484	05020010015000500	5	1.3.5.05.001.001.001	Tanaman Keras	272	2010	Lokal	Penghijauan wilayah Kota	-	-	-	-	Pembelian	1	196.340,00	Belanja Langsung DKP th 2010/Dari Dinas Kebersihan dan Pertamanan
1485	05020010015004698	5	1.3.5.05.001.001.001	Tanaman Keras	273	2016	Lokal	Penghijauan wilayah Kota	-	-	-	-	Pembelian	1	278.000,00	Ditanam di Taman Pancasila/Dari Dinas Kebersihan dan Pertamanan
1486	05020010015000501	5	1.3.5.05.001.001.001	Tanaman Keras	273	2010	Lokal	Penghijauan wilayah Kota	-	-	-	-	Pembelian	1	196.340,00	Belanja Langsung DKP th 2010/Dari Dinas Kebersihan dan Pertamanan
1487	05020010015004699	5	1.3.5.05.001.001.001	Tanaman Keras	274	2016	Lokal	Penghijauan wilayah Kota	-	-	-	-	Pembelian	1	278.000,00	Ditanam di Taman Pancasila/Dari Dinas Kebersihan dan Pertamanan
1488	05020010015000502	5	1.3.5.05.001.001.001	Tanaman Keras	274	2010	Lokal	Penghijauan wilayah Kota	-	-	-	-	Pembelian	1	196.340,00	Belanja Langsung DKP th 2010/Dari Dinas Kebersihan dan Pertamanan
1489	05020010015004700	5	1.3.5.05.001.001.001	Tanaman Keras	275	2016	Lokal	Penghijauan wilayah Kota	-	-	-	-	Pembelian	1	278.000,00	Ditanam di Taman Pancasila/Dari Dinas Kebersihan dan Pertamanan
1490	05020010015000503	5	1.3.5.05.001.001.001	Tanaman Keras	275	2010	Lokal	Penghijauan wilayah Kota	-	-	-	-	Pembelian	1	196.340,00	Belanja Langsung DKP th 2010/Dari Dinas Kebersihan dan Pertamanan
1491	05020010015004701	5	1.3.5.05.001.001.001	Tanaman Keras	276	2016	Lokal	Penghijauan wilayah Kota	-	-	-	-	Pembelian	1	278.000,00	Ditanam di Taman Pancasila/Dari Dinas Kebersihan dan Pertamanan
1492	05020010015000504	5	1.3.5.05.001.001.001	Tanaman Keras	276	2010	Lokal	Penghijauan wilayah Kota	-	-	-	-	Pembelian	1	196.340,00	Belanja Langsung DKP th 2010/Dari Dinas Kebersihan dan Pertamanan
1493	05020010015004702	5	1.3.5.05.001.001.001	Tanaman Keras	277	2016	Lokal	Penghijauan wilayah Kota	-	-	-	-	Pembelian	1	278.000,00	Ditanam di Taman Pancasila/Dari Dinas Kebersihan dan Pertamanan
1494	05020010015000505	5	1.3.5.05.001.001.001	Tanaman Keras	277	2010	Lokal	Penghijauan wilayah Kota	-	-	-	-	Pembelian	1	196.340,00	Belanja Langsung DKP th 2010/Dari Dinas Kebersihan dan Pertamanan
1495	05020010015004703	5	1.3.5.05.001.001.001	Tanaman Keras	278	2016	Lokal	Penghijauan wilayah Kota	-	-	-	-	Pembelian	1	278.000,00	Ditanam di Taman Pancasila/Dari Dinas Kebersihan dan Pertamanan
1496	05020010015000506	5	1.3.5.05.001.001.001	Tanaman Keras	278	2010	Lokal	Penghijauan wilayah Kota	-	-	-	-	Pembelian	1	196.340,00	Belanja Langsung DKP th 2010/Dari Dinas Kebersihan dan Pertamanan
1497	05020010015004704	5	1.3.5.05.001.001.001	Tanaman Keras	279	2016	Lokal	Penghijauan wilayah Kota	-	-	-	-	Pembelian	1	278.000,00	Ditanam di Taman Pancasila/Dari Dinas Kebersihan dan Pertamanan
1498	05020010015000507	5	1.3.5.05.001.001.001	Tanaman Keras	279	2010	Lokal	Penghijauan wilayah Kota	-	-	-	-	Pembelian	1	196.340,00	Belanja Langsung DKP th 2010/Dari Dinas Kebersihan dan Pertamanan
1499	05020010015004705	5	1.3.5.05.001.001.001	Tanaman Keras	280	2016	Lokal	Penghijauan wilayah Kota	-	-	-	-	Pembelian	1	278.000,00	Ditanam di Taman Pancasila/Dari Dinas Kebersihan dan Pertamanan
1500	05020010015000508	5	1.3.5.05.001.001.001	Tanaman Keras	280	2010	Lokal	Penghijauan wilayah Kota	-	-	-	-	Pembelian	1	196.340,00	Belanja Langsung DKP th 2010/Dari Dinas Kebersihan dan Pertamanan
1501	05020010015004706	5	1.3.5.05.001.001.001	Tanaman Keras	281	2016	Lokal	Penghijauan wilayah Kota	-	-	-	-	Pembelian	1	278.000,00	Ditanam di Taman Pancasila/Dari Dinas Kebersihan dan Pertamanan
1502	05020010015004707	5	1.3.5.05.001.001.001	Tanaman Keras	282	2016	Lokal	Penghijauan wilayah Kota	-	-	-	-	Pembelian	1	278.000,00	Ditanam di Taman Pancasila/Dari Dinas Kebersihan dan Pertamanan
1503	05020010015004708	5	1.3.5.05.001.001.001	Tanaman Keras	283	2016	Lokal	Penghijauan wilayah Kota	-	-	-	-	Pembelian	1	278.000,00	Ditanam di Taman Pancasila/Dari Dinas Kebersihan dan Pertamanan
1504	05020010015004709	5	1.3.5.05.001.001.001	Tanaman Keras	284	2016	Lokal	Penghijauan wilayah Kota	-	-	-	-	Pembelian	1	278.000,00	Ditanam di Taman Pancasila/Dari Dinas Kebersihan dan Pertamanan
1505	05020010015004710	5	1.3.5.05.001.001.001	Tanaman Keras	285	2016	Lokal	Penghijauan wilayah Kota	-	-	-	-	Pembelian	1	278.000,00	Ditanam di Taman Pancasila/Dari Dinas Kebersihan dan Pertamanan
1506	05020010015002355	5	1.3.5.05.001.001.001	Tanaman Keras	286	1997	Lokal	Penghijauan wilayah Kota	-	-	-	-	Hibah	1	3.000,00	Belanja Langsung DPU th 1997/Dari Dinas Kebersihan dan Pertamanan

No	IDPemda	Barang				Tahun	Merk/Alamat	Type/Penggunaan	Dokumen Sertifikat/ Rangka/ Mesin	Bahan	Ukuran Barang/Konstruksi	Satuan	Asal-Usul	Jumlah		Keterangan
		KIB	Kode Barang	Nama Barang	Reg									Brg	Harga	
													3.869	618.864.645,00		
1	2	3	4	5	6	7	8	9	10	11	12	13	14	15	16	17
1507	05020010015004711	5	1.3.5.05.001.001.001	Tanaman Keras	286	2016	Lokal	Penghijauan wilayah Kota	-	-	-	Pembelian	1	278.000,00	Ditanam di Taman Pancasila/Dari Dinas Kebersihan dan Pertamanan	
1508	05020010015002356	5	1.3.5.05.001.001.001	Tanaman Keras	287	1997	Lokal	Penghijauan wilayah Kota	-	-	-	Hibah	1	3.000,00	Belanja Langsung DPU th 1997/Dari Dinas Kebersihan dan Pertamanan	
1509	05020010015004712	5	1.3.5.05.001.001.001	Tanaman Keras	287	2016	Lokal	Penghijauan wilayah Kota	-	-	-	Pembelian	1	278.000,00	Ditanam di Taman Pancasila/Dari Dinas Kebersihan dan Pertamanan	
1510	05020010015002357	5	1.3.5.05.001.001.001	Tanaman Keras	288	1997	Lokal	Penghijauan wilayah Kota	-	-	-	Hibah	1	3.000,00	Belanja Langsung DPU th 1997/Dari Dinas Kebersihan dan Pertamanan	
1511	05020010015004713	5	1.3.5.05.001.001.001	Tanaman Keras	288	2016	Lokal	Penghijauan wilayah Kota	-	-	-	Pembelian	1	278.000,00	Ditanam di Taman Pancasila/Dari Dinas Kebersihan dan Pertamanan	
1512	05020010015002358	5	1.3.5.05.001.001.001	Tanaman Keras	289	1997	Lokal	Penghijauan wilayah Kota	-	-	-	Hibah	1	3.000,00	Belanja Langsung DPU th 1997/Dari Dinas Kebersihan dan Pertamanan	
1513	05020010015004714	5	1.3.5.05.001.001.001	Tanaman Keras	289	2016	Lokal	Penghijauan wilayah Kota	-	-	-	Pembelian	1	278.000,00	Ditanam di Taman Pancasila/Dari Dinas Kebersihan dan Pertamanan	
1514	05020010015002359	5	1.3.5.05.001.001.001	Tanaman Keras	290	1997	Lokal	Penghijauan wilayah Kota	-	-	-	Hibah	1	3.000,00	Belanja Langsung DPU th 1997/Dari Dinas Kebersihan dan Pertamanan	
1515	05020010015004715	5	1.3.5.05.001.001.001	Tanaman Keras	290	2016	Lokal	Penghijauan wilayah Kota	-	-	-	Pembelian	1	278.000,00	Ditanam di Taman Pancasila/Dari Dinas Kebersihan dan Pertamanan	
1516	05020010015002360	5	1.3.5.05.001.001.001	Tanaman Keras	291	1997	Lokal	Penghijauan wilayah Kota	-	-	-	Hibah	1	3.000,00	Belanja Langsung DPU th 1997/Dari Dinas Kebersihan dan Pertamanan	
1517	05020010015004716	5	1.3.5.05.001.001.001	Tanaman Keras	291	2016	Lokal	Penghijauan wilayah Kota	-	-	-	Pembelian	1	278.000,00	Ditanam di Taman Pancasila/Dari Dinas Kebersihan dan Pertamanan	
1518	05020010015002361	5	1.3.5.05.001.001.001	Tanaman Keras	292	1997	Lokal	Penghijauan wilayah Kota	-	-	-	Hibah	1	3.000,00	Belanja Langsung DPU th 1997/Dari Dinas Kebersihan dan Pertamanan	
1519	05020010015004717	5	1.3.5.05.001.001.001	Tanaman Keras	292	2016	Lokal	Penghijauan wilayah Kota	-	-	-	Pembelian	1	278.000,00	Ditanam di Taman Pancasila/Dari Dinas Kebersihan dan Pertamanan	
1520	05020010015002362	5	1.3.5.05.001.001.001	Tanaman Keras	293	1997	Lokal	Penghijauan wilayah Kota	-	-	-	Hibah	1	3.000,00	Belanja Langsung DPU th 1997/Dari Dinas Kebersihan dan Pertamanan	
1521	05020010015004718	5	1.3.5.05.001.001.001	Tanaman Keras	293	2016	Lokal	Penghijauan wilayah Kota	-	-	-	Pembelian	1	278.000,00	Ditanam di Taman Pancasila/Dari Dinas Kebersihan dan Pertamanan	
1522	05020010015002363	5	1.3.5.05.001.001.001	Tanaman Keras	294	1997	Lokal	Penghijauan wilayah Kota	-	-	-	Hibah	1	3.000,00	Belanja Langsung DPU th 1997/Dari Dinas Kebersihan dan Pertamanan	
1523	05020010015004719	5	1.3.5.05.001.001.001	Tanaman Keras	294	2016	Lokal	Penghijauan wilayah Kota	-	-	-	Pembelian	1	278.000,00	Ditanam di Taman Pancasila/Dari Dinas Kebersihan dan Pertamanan	
1524	05020010015002364	5	1.3.5.05.001.001.001	Tanaman Keras	295	1997	Lokal	Penghijauan wilayah Kota	-	-	-	Hibah	1	3.000,00	Belanja Langsung DPU th 1997/Dari Dinas Kebersihan dan Pertamanan	
1525	05020010015004720	5	1.3.5.05.001.001.001	Tanaman Keras	295	2016	Lokal	Penghijauan wilayah Kota	-	-	-	Pembelian	1	278.000,00	Ditanam di Taman Pancasila/Dari Dinas Kebersihan dan Pertamanan	
1526	05020010015002365	5	1.3.5.05.001.001.001	Tanaman Keras	296	1997	Lokal	Penghijauan wilayah Kota	-	-	-	Hibah	1	3.000,00	Belanja Langsung DPU th 1997/Dari Dinas Kebersihan dan Pertamanan	
1527	05020010015004721	5	1.3.5.05.001.001.001	Tanaman Keras	296	2016	Lokal	Penghijauan wilayah Kota	-	-	-	Pembelian	1	278.000,00	Ditanam di Taman Pancasila/Dari Dinas Kebersihan dan Pertamanan	
1528	05020010015002366	5	1.3.5.05.001.001.001	Tanaman Keras	297	1997	Lokal	Penghijauan wilayah Kota	-	-	-	Hibah	1	3.000,00	Belanja Langsung DPU th 1997/Dari Dinas Kebersihan dan Pertamanan	
1529	05020010015004722	5	1.3.5.05.001.001.001	Tanaman Keras	297	2016	Lokal	Penghijauan wilayah Kota	-	-	-	Pembelian	1	278.000,00	Ditanam di Taman Pancasila/Dari Dinas Kebersihan dan Pertamanan	

No	IDPemda	Barang				Tahun	Merk/Alamat	Type/Penggunaan	Dokumen Sertifikat/ Rangka/ Mesin	Bahan	Ukuran Barang/Konstruksi	Satuan	Asal-Usul	Jumlah		Keterangan
		KIB	Kode Barang	Nama Barang	Reg									Brg	Harga	
													3.869	618.864.645,00		
1	2	3	4	5	6	7	8	9	10	11	12	13	14	15	16	17
1530	05020010015002367	5	1.3.5.05.001.001.001	Tanaman Keras	298	1997	Lokal	Penghijauan wilayah Kota	-	-	-	Hibah	1	3.000,00	Belanja Langsung DPU th 1997/Dari Dinas Kebersihan dan Pertamanan	
1531	05020010015004723	5	1.3.5.05.001.001.001	Tanaman Keras	298	2016	Lokal	Penghijauan wilayah Kota	-	-	-	Pembelian	1	278.000,00	Ditanam di Taman Pancasila/Dari Dinas Kebersihan dan Pertamanan	
1532	05020010015002368	5	1.3.5.05.001.001.001	Tanaman Keras	299	1997	Lokal	Penghijauan wilayah Kota	-	-	-	Hibah	1	3.000,00	Belanja Langsung DPU th 1997/Dari Dinas Kebersihan dan Pertamanan	
1533	05020010015004724	5	1.3.5.05.001.001.001	Tanaman Keras	299	2016	Lokal	Penghijauan wilayah Kota	-	-	-	Pembelian	1	278.000,00	Ditanam di Taman Pancasila/Dari Dinas Kebersihan dan Pertamanan	
1534	05020010015002369	5	1.3.5.05.001.001.001	Tanaman Keras	300	1997	Lokal	Penghijauan wilayah Kota	-	-	-	Hibah	1	3.000,00	Belanja Langsung DPU th 1997/Dari Dinas Kebersihan dan Pertamanan	
1535	05020010015004725	5	1.3.5.05.001.001.001	Tanaman Keras	300	2016	Lokal	Penghijauan wilayah Kota	-	-	-	Pembelian	1	278.000,00	Ditanam di Taman Pancasila/Dari Dinas Kebersihan dan Pertamanan	
1536	05020010015002370	5	1.3.5.05.001.001.001	Tanaman Keras	301	1997	Lokal	Penghijauan wilayah Kota	-	-	-	Hibah	1	3.000,00	Belanja Langsung DPU th 1997/Dari Dinas Kebersihan dan Pertamanan	
1537	05020010015004726	5	1.3.5.05.001.001.001	Tanaman Keras	301	2016	Lokal	Penghijauan wilayah Kota	-	-	-	Pembelian	1	800.000,00	Ditanam di Taman Pancasila/Dari Dinas Kebersihan dan Pertamanan	
1538	05020010015002371	5	1.3.5.05.001.001.001	Tanaman Keras	302	1997	Lokal	Penghijauan wilayah Kota	-	-	-	Hibah	1	3.000,00	Belanja Langsung DPU th 1997/Dari Dinas Kebersihan dan Pertamanan	
1539	05020010015004727	5	1.3.5.05.001.001.001	Tanaman Keras	302	2016	Lokal	Penghijauan wilayah Kota	-	-	-	Pembelian	1	800.000,00	Ditanam di Taman Pancasila/Dari Dinas Kebersihan dan Pertamanan	
1540	05020010015002372	5	1.3.5.05.001.001.001	Tanaman Keras	303	1997	Lokal	Penghijauan wilayah Kota	-	-	-	Hibah	1	3.000,00	Belanja Langsung DPU th 1997/Dari Dinas Kebersihan dan Pertamanan	
1541	05020010015004728	5	1.3.5.05.001.001.001	Tanaman Keras	303	2016	Lokal	Penghijauan wilayah Kota	-	-	-	Pembelian	1	800.000,00	Ditanam di Taman Pancasila/Dari Dinas Kebersihan dan Pertamanan	
1542	05020010015002373	5	1.3.5.05.001.001.001	Tanaman Keras	304	1997	Lokal	Penghijauan wilayah Kota	-	-	-	Hibah	1	3.000,00	Belanja Langsung DPU th 1997/Dari Dinas Kebersihan dan Pertamanan	
1543	05020010015004729	5	1.3.5.05.001.001.001	Tanaman Keras	304	2016	Lokal	Penghijauan wilayah Kota	-	-	-	Pembelian	1	800.000,00	Ditanam di Taman Pancasila/Dari Dinas Kebersihan dan Pertamanan	
1544	05020010015002374	5	1.3.5.05.001.001.001	Tanaman Keras	305	1997	Lokal	Penghijauan wilayah Kota	-	-	-	Hibah	1	3.000,00	Belanja Langsung DPU th 1997/Dari Dinas Kebersihan dan Pertamanan	
1545	05020010015004730	5	1.3.5.05.001.001.001	Tanaman Keras	305	2016	Lokal	Penghijauan wilayah Kota	-	-	-	Pembelian	1	800.000,00	Ditanam di Taman Pancasila/Dari Dinas Kebersihan dan Pertamanan	
1546	05020010015002375	5	1.3.5.05.001.001.001	Tanaman Keras	306	1997	Lokal	Penghijauan wilayah Kota	-	-	-	Hibah	1	3.000,00	Belanja Langsung DPU th 1997/Dari Dinas Kebersihan dan Pertamanan	
1547	05020010015004731	5	1.3.5.05.001.001.001	Tanaman Keras	306	2016	Lokal	Penghijauan wilayah Kota	-	-	-	Pembelian	1	800.000,00	Ditanam di Taman Pancasila/Dari Dinas Kebersihan dan Pertamanan	
1548	05020010015002376	5	1.3.5.05.001.001.001	Tanaman Keras	307	1997	Lokal	Penghijauan wilayah Kota	-	-	-	Hibah	1	3.000,00	Belanja Langsung DPU th 1997/Dari Dinas Kebersihan dan Pertamanan	
1549	05020010015004732	5	1.3.5.05.001.001.001	Tanaman Keras	307	2016	Lokal	Penghijauan wilayah Kota	-	-	-	Pembelian	1	800.000,00	Ditanam di Taman Pancasila/Dari Dinas Kebersihan dan Pertamanan	
1550	05020010015002377	5	1.3.5.05.001.001.001	Tanaman Keras	308	1997	Lokal	Penghijauan wilayah Kota	-	-	-	Hibah	1	3.000,00	Belanja Langsung DPU th 1997/Dari Dinas Kebersihan dan Pertamanan	
1551	05020010015004733	5	1.3.5.05.001.001.001	Tanaman Keras	308	2016	Lokal	Penghijauan wilayah Kota	-	-	-	Pembelian	1	800.000,00	Ditanam di Taman Pancasila/Dari Dinas Kebersihan dan Pertamanan	
1552	05020010015002378	5	1.3.5.05.001.001.001	Tanaman Keras	309	1997	Lokal	Penghijauan wilayah Kota	-	-	-	Hibah	1	3.000,00	Belanja Langsung DPU th 1997/Dari Dinas Kebersihan dan Pertamanan	

No	IDPemda	Barang				Tahun	Merk/Alamat	Type/Penggunaan	Dokumen Sertifikat/ Rangka/ Mesin	Bahan	Ukuran Barang/Konstruksi	Satuan	Asal-Usul	Jumlah		Keterangan
		KIB	Kode Barang	Nama Barang	Reg									Brg	Harga	
														3.869	618.864.645,00	
1	2	3	4	5	6	7	8	9	10	11	12	13	14	15	16	17
1553	05020010015004734	5	1.3.5.05.001.001.001	Tanaman Keras	309	2016	Lokal	Penghijauan wilayah Kota	-	-	-	Pembelian	1	800.000,00	Ditanam di Taman Pancasila/Dari Dinas Kebersihan dan Pertamanan	
1554	05020010015002379	5	1.3.5.05.001.001.001	Tanaman Keras	310	1997	Lokal	Penghijauan wilayah Kota	-	-	-	Hibah	1	3.000,00	Belanja Langsung DPU th 1997/Dari Dinas Kebersihan dan Pertamanan	
1555	05020010015004735	5	1.3.5.05.001.001.001	Tanaman Keras	310	2016	Lokal	Penghijauan wilayah Kota	-	-	-	Pembelian	1	800.000,00	Ditanam di Taman Pancasila/Dari Dinas Kebersihan dan Pertamanan	
1556	05020010015002380	5	1.3.5.05.001.001.001	Tanaman Keras	311	1997	Lokal	Penghijauan wilayah Kota	-	-	-	Hibah	1	3.000,00	Belanja Langsung DPU th 1997/Dari Dinas Kebersihan dan Pertamanan	
1557	05020010015004736	5	1.3.5.05.001.001.001	Tanaman Keras	311	2016	Lokal	Penghijauan wilayah Kota	-	-	-	Pembelian	1	800.000,00	Ditanam di Taman Pancasila/Dari Dinas Kebersihan dan Pertamanan	
1558	05020010015002381	5	1.3.5.05.001.001.001	Tanaman Keras	312	1997	Lokal	Penghijauan wilayah Kota	-	-	-	Hibah	1	3.000,00	Belanja Langsung DPU th 1997/Dari Dinas Kebersihan dan Pertamanan	
1559	05020010015004737	5	1.3.5.05.001.001.001	Tanaman Keras	312	2016	Lokal	Penghijauan wilayah Kota	-	-	-	Pembelian	1	800.000,00	Ditanam di Taman Pancasila/Dari Dinas Kebersihan dan Pertamanan	
1560	05020010015002382	5	1.3.5.05.001.001.001	Tanaman Keras	313	1997	Lokal	Penghijauan wilayah Kota	-	-	-	Hibah	1	3.000,00	Belanja Langsung DPU th 1997/Dari Dinas Kebersihan dan Pertamanan	
1561	05020010015004738	5	1.3.5.05.001.001.001	Tanaman Keras	313	2016	Lokal	Penghijauan wilayah Kota	-	-	-	Pembelian	1	800.000,00	Ditanam di Taman Pancasila/Dari Dinas Kebersihan dan Pertamanan	
1562	05020010015002383	5	1.3.5.05.001.001.001	Tanaman Keras	314	1997	Lokal	Penghijauan wilayah Kota	-	-	-	Hibah	1	3.000,00	Belanja Langsung DPU th 1997/Dari Dinas Kebersihan dan Pertamanan	
1563	05020010015004739	5	1.3.5.05.001.001.001	Tanaman Keras	314	2016	Lokal	Penghijauan wilayah Kota	-	-	-	Pembelian	1	800.000,00	Ditanam di Taman Pancasila/Dari Dinas Kebersihan dan Pertamanan	
1564	05020010015002384	5	1.3.5.05.001.001.001	Tanaman Keras	315	1997	Lokal	Penghijauan wilayah Kota	-	-	-	Hibah	1	3.000,00	Belanja Langsung DPU th 1997/Dari Dinas Kebersihan dan Pertamanan	
1565	05020010015004740	5	1.3.5.05.001.001.001	Tanaman Keras	315	2016	Lokal	Penghijauan wilayah Kota	-	-	-	Pembelian	1	800.000,00	Ditanam di Taman Pancasila/Dari Dinas Kebersihan dan Pertamanan	
1566	05020010015002385	5	1.3.5.05.001.001.001	Tanaman Keras	316	1997	Lokal	Penghijauan wilayah Kota	-	-	-	Hibah	1	3.000,00	Belanja Langsung DPU th 1997/Dari Dinas Kebersihan dan Pertamanan	
1567	05020010015004741	5	1.3.5.05.001.001.001	Tanaman Keras	316	2016	Lokal	Penghijauan wilayah Kota	-	-	-	Pembelian	1	800.000,00	Ditanam di Taman Pancasila/Dari Dinas Kebersihan dan Pertamanan	
1568	05020010015002386	5	1.3.5.05.001.001.001	Tanaman Keras	317	1997	Lokal	Penghijauan wilayah Kota	-	-	-	Hibah	1	3.000,00	Belanja Langsung DPU th 1997/Dari Dinas Kebersihan dan Pertamanan	
1569	05020010015004742	5	1.3.5.05.001.001.001	Tanaman Keras	317	2016	Lokal	Penghijauan wilayah Kota	-	-	-	Pembelian	1	800.000,00	Ditanam di Taman Pancasila/Dari Dinas Kebersihan dan Pertamanan	
1570	05020010015002387	5	1.3.5.05.001.001.001	Tanaman Keras	318	1997	Lokal	Penghijauan wilayah Kota	-	-	-	Hibah	1	3.000,00	Belanja Langsung DPU th 1997/Dari Dinas Kebersihan dan Pertamanan	
1571	05020010015004743	5	1.3.5.05.001.001.001	Tanaman Keras	318	2016	Lokal	Penghijauan wilayah Kota	-	-	-	Pembelian	1	800.000,00	Ditanam di Taman Pancasila/Dari Dinas Kebersihan dan Pertamanan	
1572	05020010015002388	5	1.3.5.05.001.001.001	Tanaman Keras	319	1997	Lokal	Penghijauan wilayah Kota	-	-	-	Hibah	1	3.000,00	Belanja Langsung DPU th 1997/Dari Dinas Kebersihan dan Pertamanan	
1573	05020010015004744	5	1.3.5.05.001.001.001	Tanaman Keras	319	2016	Lokal	Penghijauan wilayah Kota	-	-	-	Pembelian	1	800.000,00	Ditanam di Taman Pancasila/Dari Dinas Kebersihan dan Pertamanan	
1574	05020010015002389	5	1.3.5.05.001.001.001	Tanaman Keras	320	1997	Lokal	Penghijauan wilayah Kota	-	-	-	Hibah	1	3.000,00	Belanja Langsung DPU th 1997/Dari Dinas Kebersihan dan Pertamanan	
1575	05020010015004745	5	1.3.5.05.001.001.001	Tanaman Keras	320	2016	Lokal	Penghijauan wilayah Kota	-	-	-	Pembelian	1	800.000,00	Ditanam di Taman Pancasila/Dari Dinas Kebersihan dan Pertamanan	

No	IDPemda	Barang				Tahun	Merk/Alamat	Type/Penggunaan	Dokumen Sertifikat/ Rangka/ Mesin	Bahan	Ukuran Barang/Konstruksi	Satuan	Asal-Usul	Jumlah		Keterangan
		KIB	Kode Barang	Nama Barang	Reg									Brg	Harga	
													3.869	618.864.645,00		
1	2	3	4	5	6	7	8	9	10	11	12	13	14	15	16	17
1576	05020010015002390	5	1.3.5.05.001.001.001	Tanaman Keras	321	1997	Lokal	Penghijauan wilayah Kota	-	-	-	Hibah	1	3.000,00	Belanja Langsung DPU th 1997/Dari Dinas Kebersihan dan Pertamanan	
1577	05020010015004746	5	1.3.5.05.001.001.001	Tanaman Keras	321	2016	Lokal	Penghijauan wilayah Kota	-	-	-	Pembelian	1	800.000,00	Ditanam di Taman Pancasila/Dari Dinas Kebersihan dan Pertamanan	
1578	05020010015000549	5	1.3.5.05.001.001.001	Tanaman Keras	321	2010	Lokal	Penghijauan wilayah Kota	-	-	-	Pembelian	1	123.200,00	Belanja Langsung DKP th 2010/Dari Dinas Kebersihan dan Pertamanan	
1579	05020010015002391	5	1.3.5.05.001.001.001	Tanaman Keras	322	1997	Lokal	Penghijauan wilayah Kota	-	-	-	Hibah	1	3.000,00	Belanja Langsung DPU th 1997/Dari Dinas Kebersihan dan Pertamanan	
1580	05020010015004747	5	1.3.5.05.001.001.001	Tanaman Keras	322	2016	Lokal	Penghijauan wilayah Kota	-	-	-	Pembelian	1	800.000,00	Ditanam di Taman Pancasila/Dari Dinas Kebersihan dan Pertamanan	
1581	05020010015000550	5	1.3.5.05.001.001.001	Tanaman Keras	322	2010	Lokal	Penghijauan wilayah Kota	-	-	-	Pembelian	1	123.200,00	Belanja Langsung DKP th 2010/Dari Dinas Kebersihan dan Pertamanan	
1582	05020010015002392	5	1.3.5.05.001.001.001	Tanaman Keras	323	1997	Lokal	Penghijauan wilayah Kota	-	-	-	Hibah	1	3.000,00	Belanja Langsung DPU th 1997/Dari Dinas Kebersihan dan Pertamanan	
1583	05020010015004748	5	1.3.5.05.001.001.001	Tanaman Keras	323	2016	Lokal	Penghijauan wilayah Kota	-	-	-	Pembelian	1	800.000,00	Ditanam di Taman Pancasila/Dari Dinas Kebersihan dan Pertamanan	
1584	05020010015000551	5	1.3.5.05.001.001.001	Tanaman Keras	323	2010	Lokal	Penghijauan wilayah Kota	-	-	-	Pembelian	1	123.200,00	Belanja Langsung DKP th 2010/Dari Dinas Kebersihan dan Pertamanan	
1585	05020010015002393	5	1.3.5.05.001.001.001	Tanaman Keras	324	1997	Lokal	Penghijauan wilayah Kota	-	-	-	Hibah	1	3.000,00	Belanja Langsung DPU th 1997/Dari Dinas Kebersihan dan Pertamanan	
1586	05020010015004749	5	1.3.5.05.001.001.001	Tanaman Keras	324	2016	Lokal	Penghijauan wilayah Kota	-	-	-	Pembelian	1	800.000,00	Ditanam di Taman Pancasila/Dari Dinas Kebersihan dan Pertamanan	
1587	05020010015000552	5	1.3.5.05.001.001.001	Tanaman Keras	324	2010	Lokal	Penghijauan wilayah Kota	-	-	-	Pembelian	1	123.200,00	Belanja Langsung DKP th 2010/Dari Dinas Kebersihan dan Pertamanan	
1588	05020010015002394	5	1.3.5.05.001.001.001	Tanaman Keras	325	1997	Lokal	Penghijauan wilayah Kota	-	-	-	Hibah	1	3.000,00	Belanja Langsung DPU th 1997/Dari Dinas Kebersihan dan Pertamanan	
1589	05020010015004750	5	1.3.5.05.001.001.001	Tanaman Keras	325	2016	Lokal	Penghijauan wilayah Kota	-	-	-	Pembelian	1	800.000,00	Ditanam di Taman Pancasila/Dari Dinas Kebersihan dan Pertamanan	
1590	05020010015000553	5	1.3.5.05.001.001.001	Tanaman Keras	325	2010	Lokal	Penghijauan wilayah Kota	-	-	-	Pembelian	1	123.200,00	Belanja Langsung DKP th 2010/Dari Dinas Kebersihan dan Pertamanan	
1591	05020010015002395	5	1.3.5.05.001.001.001	Tanaman Keras	326	1997	Lokal	Penghijauan wilayah Kota	-	-	-	Hibah	1	3.000,00	Belanja Langsung DPU th 1997/Dari Dinas Kebersihan dan Pertamanan	
1592	05020010015004751	5	1.3.5.05.001.001.001	Tanaman Keras	326	2016	Lokal	Penghijauan wilayah Kota	-	-	-	Pembelian	1	800.000,00	Ditanam di Taman Pancasila/Dari Dinas Kebersihan dan Pertamanan	
1593	05020010015000554	5	1.3.5.05.001.001.001	Tanaman Keras	326	2010	Lokal	Penghijauan wilayah Kota	-	-	-	Pembelian	1	123.200,00	Belanja Langsung DKP th 2010/Dari Dinas Kebersihan dan Pertamanan	
1594	05020010015002396	5	1.3.5.05.001.001.001	Tanaman Keras	327	1997	Lokal	Penghijauan wilayah Kota	-	-	-	Hibah	1	3.000,00	Belanja Langsung DPU th 1997/Dari Dinas Kebersihan dan Pertamanan	
1595	21010010015000057	5	1.3.5.05.001.001.001	Tanaman Keras	327	2018	Lokal	Penghijauan wilayah Kota	-	-	-	Pembelian	1	323.500,00	Jembatan Mbah Tukung ke Barat Ke Utara - Ringroad Utara Ke timur Sampai dengan Perlimaan Bejen	
1596	05020010015000555	5	1.3.5.05.001.001.001	Tanaman Keras	327	2010	Lokal	Penghijauan wilayah Kota	-	-	-	Pembelian	1	123.200,00	Belanja Langsung DKP th 2010/Dari Dinas Kebersihan dan Pertamanan	
1597	05020010015002397	5	1.3.5.05.001.001.001	Tanaman Keras	328	1997	Lokal	Penghijauan wilayah Kota	-	-	-	Hibah	1	3.000,00	Belanja Langsung DPU th 1997/Dari Dinas Kebersihan dan Pertamanan	

No	IDPemda	Barang				Tahun	Merk/Alamat	Type/Penggunaan	Dokumen Sertifikat/ Rangka/ Mesin	Bahan	Ukuran Barang/Konstruksi	Satuan	Asal-Usul	Jumlah		Keterangan
		KIB	Kode Barang	Nama Barang	Reg									Brg	Harga	
													3.869	618.864.645,00		
1	2	3	4	5	6	7	8	9	10	11	12	13	14	15	16	17
1598	21010010015000058	5	1.3.5.05.001.001.001	Tanaman Keras	328	2018	Lokal	Penghijauan wilayah Kota	-	-	-	Pembelian	1	323.500,00	Jembatan Mbah Tukung ke Barat Ke Utara - Ringroad Utara Ke timur Sampai dengan Perlimaan Bejen	
1599	05020010015000556	5	1.3.5.05.001.001.001	Tanaman Keras	328	2010	Lokal	Penghijauan wilayah Kota	-	-	-	Pembelian	1	123.200,00	Belanja Langsung DKP th 2010/Dari Dinas Kebersihan dan Pertamanan	
1600	05020010015002398	5	1.3.5.05.001.001.001	Tanaman Keras	329	1997	Lokal	Penghijauan wilayah Kota	-	-	-	Hibah	1	3.000,00	Belanja Langsung DPU th 1997/Dari Dinas Kebersihan dan Pertamanan	
1601	21010010015000059	5	1.3.5.05.001.001.001	Tanaman Keras	329	2018	Lokal	Penghijauan wilayah Kota	-	-	-	Pembelian	1	323.500,00	Jembatan Mbah Tukung ke Barat Ke Utara - Ringroad Utara Ke timur Sampai dengan Perlimaan Bejen	
1602	05020010015000557	5	1.3.5.05.001.001.001	Tanaman Keras	329	2010	Lokal	Penghijauan wilayah Kota	-	-	-	Pembelian	1	123.200,00	Belanja Langsung DKP th 2010/Dari Dinas Kebersihan dan Pertamanan	
1603	05020010015002399	5	1.3.5.05.001.001.001	Tanaman Keras	330	1997	Lokal	Penghijauan wilayah Kota	-	-	-	Hibah	1	3.000,00	Belanja Langsung DPU th 1997/Dari Dinas Kebersihan dan Pertamanan	
1604	21010010015000060	5	1.3.5.05.001.001.001	Tanaman Keras	330	2018	Lokal	Penghijauan wilayah Kota	-	-	-	Pembelian	1	323.500,00	Jembatan Mbah Tukung ke Barat Ke Utara - Ringroad Utara Ke timur Sampai dengan Perlimaan Bejen	
1605	05020010015000558	5	1.3.5.05.001.001.001	Tanaman Keras	330	2010	Lokal	Penghijauan wilayah Kota	-	-	-	Pembelian	1	123.200,00	Belanja Langsung DKP th 2010/Dari Dinas Kebersihan dan Pertamanan	
1606	05020010015002400	5	1.3.5.05.001.001.001	Tanaman Keras	331	1997	Lokal	Penghijauan wilayah Kota	-	-	-	Hibah	1	3.000,00	Belanja Langsung DPU th 1997/Dari Dinas Kebersihan dan Pertamanan	
1607	21010010015000061	5	1.3.5.05.001.001.001	Tanaman Keras	331	2018	Lokal	Penghijauan wilayah Kota	-	-	-	Pembelian	1	323.500,00	Jembatan Mbah Tukung ke Barat Ke Utara - Ringroad Utara Ke timur Sampai dengan Perlimaan Bejen	
1608	05020010015000559	5	1.3.5.05.001.001.001	Tanaman Keras	331	2010	Lokal	Penghijauan wilayah Kota	-	-	-	Pembelian	1	123.200,00	Belanja Langsung DKP th 2010/Dari Dinas Kebersihan dan Pertamanan	
1609	05020010015002401	5	1.3.5.05.001.001.001	Tanaman Keras	332	1997	Lokal	Penghijauan wilayah Kota	-	-	-	Hibah	1	3.000,00	Belanja Langsung DPU th 1997/Dari Dinas Kebersihan dan Pertamanan	
1610	21010010015000062	5	1.3.5.05.001.001.001	Tanaman Keras	332	2018	Lokal	Penghijauan wilayah Kota	-	-	-	Pembelian	1	323.500,00	Jembatan Mbah Tukung ke Barat Ke Utara - Ringroad Utara Ke timur Sampai dengan Perlimaan Bejen	
1611	05020010015000560	5	1.3.5.05.001.001.001	Tanaman Keras	332	2010	Lokal	Penghijauan wilayah Kota	-	-	-	Pembelian	1	123.200,00	Belanja Langsung DKP th 2010/Dari Dinas Kebersihan dan Pertamanan	
1612	05020010015002402	5	1.3.5.05.001.001.001	Tanaman Keras	333	1997	Lokal	Penghijauan wilayah Kota	-	-	-	Hibah	1	3.000,00	Belanja Langsung DPU th 1997/Dari Dinas Kebersihan dan Pertamanan	
1613	21010010015000063	5	1.3.5.05.001.001.001	Tanaman Keras	333	2018	Lokal	Penghijauan wilayah Kota	-	-	-	Pembelian	1	323.500,00	Jembatan Mbah Tukung ke Barat Ke Utara - Ringroad Utara Ke timur Sampai dengan Perlimaan Bejen	
1614	05020010015000561	5	1.3.5.05.001.001.001	Tanaman Keras	333	2010	Lokal	Penghijauan wilayah Kota	-	-	-	Pembelian	1	123.200,00	Belanja Langsung DKP th 2010/Dari Dinas Kebersihan dan Pertamanan	
1615	05020010015002403	5	1.3.5.05.001.001.001	Tanaman Keras	334	1997	Lokal	Penghijauan wilayah Kota	-	-	-	Hibah	1	3.000,00	Belanja Langsung DPU th 1997/Dari Dinas Kebersihan dan Pertamanan	
1616	21010010015000064	5	1.3.5.05.001.001.001	Tanaman Keras	334	2018	Lokal	Penghijauan wilayah Kota	-	-	-	Pembelian	1	323.500,00	Jembatan Mbah Tukung ke Barat Ke Utara - Ringroad Utara Ke timur Sampai dengan Perlimaan Bejen	
1617	05020010015000562	5	1.3.5.05.001.001.001	Tanaman Keras	334	2010	Lokal	Penghijauan wilayah Kota	-	-	-	Pembelian	1	123.200,00	Belanja Langsung DKP th 2010/Dari Dinas Kebersihan dan Pertamanan	
1618	05020010015002404	5	1.3.5.05.001.001.001	Tanaman Keras	335	1997	Lokal	Penghijauan wilayah Kota	-	-	-	Hibah	1	3.000,00	Belanja Langsung DPU th 1997/Dari Dinas Kebersihan dan Pertamanan	

No	IDPemda	Barang				Tahun	Merk/Alamat	Type/Penggunaan	Dokumen Sertifikat/ Rangka/ Mesin	Bahan	Ukuran Barang/Konstruksi	Satuan	Asal-Usul	Jumlah		Keterangan
		KIB	Kode Barang	Nama Barang	Reg									Brg	Harga	
													3.869	618.864.645,00		
1	2	3	4	5	6	7	8	9	10	11	12	13	14	15	16	17
1619	21010010015000065	5	1.3.5.05.001.001.001	Tanaman Keras	335	2018	Lokal	Penghijauan wilayah Kota	-	-	-	Pembelian	1	323.500,00	Jembatan Mbah Tukung ke Barat Ke Utara - Ringroad Utara Ke timur Sampai dengan Perlimaan Bejen	
1620	05020010015000563	5	1.3.5.05.001.001.001	Tanaman Keras	335	2010	Lokal	Penghijauan wilayah Kota	-	-	-	Pembelian	1	123.200,00	Belanja Langsung DKP th 2010/Dari Dinas Kebersihan dan Pertamanan	
1621	05020010015002405	5	1.3.5.05.001.001.001	Tanaman Keras	336	1997	Lokal	Penghijauan wilayah Kota	-	-	-	Hibah	1	3.000,00	Belanja Langsung DPU th 1997/Dari Dinas Kebersihan dan Pertamanan	
1622	21010010015000066	5	1.3.5.05.001.001.001	Tanaman Keras	336	2018	Lokal	Penghijauan wilayah Kota	-	-	-	Pembelian	1	323.500,00	Jembatan Mbah Tukung ke Barat Ke Utara - Ringroad Utara Ke timur Sampai dengan Perlimaan Bejen	
1623	05020010015000564	5	1.3.5.05.001.001.001	Tanaman Keras	336	2010	Lokal	Penghijauan wilayah Kota	-	-	-	Pembelian	1	123.200,00	Belanja Langsung DKP th 2010/Dari Dinas Kebersihan dan Pertamanan	
1624	05020010015002406	5	1.3.5.05.001.001.001	Tanaman Keras	337	1997	Lokal	Penghijauan wilayah Kota	-	-	-	Hibah	1	3.000,00	Belanja Langsung DPU th 1997/Dari Dinas Kebersihan dan Pertamanan	
1625	21010010015000067	5	1.3.5.05.001.001.001	Tanaman Keras	337	2018	Lokal	Penghijauan wilayah Kota	-	-	-	Pembelian	1	323.500,00	Jembatan Mbah Tukung ke Barat Ke Utara - Ringroad Utara Ke timur Sampai dengan Perlimaan Bejen	
1626	05020010015000565	5	1.3.5.05.001.001.001	Tanaman Keras	337	2010	Lokal	Penghijauan wilayah Kota	-	-	-	Pembelian	1	123.200,00	Belanja Langsung DKP th 2010/Dari Dinas Kebersihan dan Pertamanan	
1627	05020010015002407	5	1.3.5.05.001.001.001	Tanaman Keras	338	1997	Lokal	Penghijauan wilayah Kota	-	-	-	Hibah	1	3.000,00	Belanja Langsung DPU th 1997/Dari Dinas Kebersihan dan Pertamanan	
1628	21010010015000068	5	1.3.5.05.001.001.001	Tanaman Keras	338	2018	Lokal	Penghijauan wilayah Kota	-	-	-	Pembelian	1	323.500,00	Jembatan Mbah Tukung ke Barat Ke Utara - Ringroad Utara Ke timur Sampai dengan Perlimaan Bejen	
1629	05020010015000566	5	1.3.5.05.001.001.001	Tanaman Keras	338	2010	Lokal	Penghijauan wilayah Kota	-	-	-	Pembelian	1	123.200,00	Belanja Langsung DKP th 2010/Dari Dinas Kebersihan dan Pertamanan	
1630	05020010015002408	5	1.3.5.05.001.001.001	Tanaman Keras	339	1997	Lokal	Penghijauan wilayah Kota	-	-	-	Hibah	1	3.000,00	Belanja Langsung DPU th 1997/Dari Dinas Kebersihan dan Pertamanan	
1631	21010010015000069	5	1.3.5.05.001.001.001	Tanaman Keras	339	2018	Lokal	Penghijauan wilayah Kota	-	-	-	Pembelian	1	323.500,00	Jembatan Mbah Tukung ke Barat Ke Utara - Ringroad Utara Ke timur Sampai dengan Perlimaan Bejen	
1632	05020010015000567	5	1.3.5.05.001.001.001	Tanaman Keras	339	2010	Lokal	Penghijauan wilayah Kota	-	-	-	Pembelian	1	123.200,00	Belanja Langsung DKP th 2010/Dari Dinas Kebersihan dan Pertamanan	
1633	05020010015002409	5	1.3.5.05.001.001.001	Tanaman Keras	340	1997	Lokal	Penghijauan wilayah Kota	-	-	-	Hibah	1	3.000,00	Belanja Langsung DPU th 1997/Dari Dinas Kebersihan dan Pertamanan	
1634	21010010015000070	5	1.3.5.05.001.001.001	Tanaman Keras	340	2018	Lokal	Penghijauan wilayah Kota	-	-	-	Pembelian	1	323.500,00	Jembatan Mbah Tukung ke Barat Ke Utara - Ringroad Utara Ke timur Sampai dengan Perlimaan Bejen	
1635	05020010015000568	5	1.3.5.05.001.001.001	Tanaman Keras	340	2010	Lokal	Penghijauan wilayah Kota	-	-	-	Pembelian	1	123.200,00	Belanja Langsung DKP th 2010/Dari Dinas Kebersihan dan Pertamanan	
1636	05020010015002410	5	1.3.5.05.001.001.001	Tanaman Keras	341	1997	Lokal	Penghijauan wilayah Kota	-	-	-	Hibah	1	3.000,00	Belanja Langsung DPU th 1997/Dari Dinas Kebersihan dan Pertamanan	
1637	21010010015000071	5	1.3.5.05.001.001.001	Tanaman Keras	341	2018	Lokal	Penghijauan wilayah Kota	-	-	-	Pembelian	1	323.500,00	Jembatan Mbah Tukung ke Barat Ke Utara - Ringroad Utara Ke timur Sampai dengan Perlimaan Bejen	
1638	05020010015000569	5	1.3.5.05.001.001.001	Tanaman Keras	341	2010	Lokal	Penghijauan wilayah Kota	-	-	-	Pembelian	1	123.200,00	Belanja Langsung DKP th 2010/Dari Dinas Kebersihan dan Pertamanan	
1639	05020010015002411	5	1.3.5.05.001.001.001	Tanaman Keras	342	1997	Lokal	Penghijauan wilayah Kota	-	-	-	Hibah	1	3.000,00	Belanja Langsung DPU th 1997/Dari Dinas Kebersihan dan Pertamanan	

No	IDPemda	Barang				Tahun	Merk/Alamat	Type/Penggunaan	Dokumen Sertifikat/ Rangka/ Mesin	Bahan	Ukuran Barang/Konstruksi	Satuan	Asal-Usul	Jumlah		Keterangan
		KIB	Kode Barang	Nama Barang	Reg									Brg	Harga	
													3.869	618.864.645,00		
1	2	3	4	5	6	7	8	9	10	11	12	13	14	15	16	17
1640	21010010015000072	5	1.3.5.05.001.001.001	Tanaman Keras	342	2018	Lokal	Penghijauan wilayah Kota	-	-	-	Pembelian	1	323.500,00	Jembatan Mbah Tukung ke Barat Ke Utara - Ringroad Utara Ke timur Sampai dengan Perlimaan Bejen	
1641	05020010015000570	5	1.3.5.05.001.001.001	Tanaman Keras	342	2010	Lokal	Penghijauan wilayah Kota	-	-	-	Pembelian	1	123.200,00	Belanja Langsung DKP th 2010/Dari Dinas Kebersihan dan Pertamanan	
1642	05020010015002412	5	1.3.5.05.001.001.001	Tanaman Keras	343	1997	Lokal	Penghijauan wilayah Kota	-	-	-	Hibah	1	3.000,00	Belanja Langsung DPU th 1997/Dari Dinas Kebersihan dan Pertamanan	
1643	21010010015000073	5	1.3.5.05.001.001.001	Tanaman Keras	343	2018	Lokal	Penghijauan wilayah Kota	-	-	-	Pembelian	1	323.500,00	Jembatan Mbah Tukung ke Barat Ke Utara - Ringroad Utara Ke timur Sampai dengan Perlimaan Bejen	
1644	05020010015000571	5	1.3.5.05.001.001.001	Tanaman Keras	343	2010	Lokal	Penghijauan wilayah Kota	-	-	-	Pembelian	1	123.200,00	Belanja Langsung DKP th 2010/Dari Dinas Kebersihan dan Pertamanan	
1645	05020010015002413	5	1.3.5.05.001.001.001	Tanaman Keras	344	1997	Lokal	Penghijauan wilayah Kota	-	-	-	Hibah	1	3.000,00	Belanja Langsung DPU th 1997/Dari Dinas Kebersihan dan Pertamanan	
1646	21010010015000074	5	1.3.5.05.001.001.001	Tanaman Keras	344	2018	Lokal	Penghijauan wilayah Kota	-	-	-	Pembelian	1	323.500,00	Jembatan Mbah Tukung ke Barat Ke Utara - Ringroad Utara Ke timur Sampai dengan Perlimaan Bejen	
1647	05020010015000572	5	1.3.5.05.001.001.001	Tanaman Keras	344	2010	Lokal	Penghijauan wilayah Kota	-	-	-	Pembelian	1	123.200,00	Belanja Langsung DKP th 2010/Dari Dinas Kebersihan dan Pertamanan	
1648	05020010015002414	5	1.3.5.05.001.001.001	Tanaman Keras	345	1997	Lokal	Penghijauan wilayah Kota	-	-	-	Hibah	1	3.000,00	Belanja Langsung DPU th 1997/Dari Dinas Kebersihan dan Pertamanan	
1649	21010010015000075	5	1.3.5.05.001.001.001	Tanaman Keras	345	2018	Lokal	Penghijauan wilayah Kota	-	-	-	Pembelian	1	323.500,00	Jembatan Mbah Tukung ke Barat Ke Utara - Ringroad Utara Ke timur Sampai dengan Perlimaan Bejen	
1650	05020010015000573	5	1.3.5.05.001.001.001	Tanaman Keras	345	2010	Lokal	Penghijauan wilayah Kota	-	-	-	Pembelian	1	123.200,00	Belanja Langsung DKP th 2010/Dari Dinas Kebersihan dan Pertamanan	
1651	05020010015002415	5	1.3.5.05.001.001.001	Tanaman Keras	346	1997	Lokal	Penghijauan wilayah Kota	-	-	-	Hibah	1	3.000,00	Belanja Langsung DPU th 1997/Dari Dinas Kebersihan dan Pertamanan	
1652	21010010015000076	5	1.3.5.05.001.001.001	Tanaman Keras	346	2018	Lokal	Penghijauan wilayah Kota	-	-	-	Pembelian	1	323.500,00	Jembatan Mbah Tukung ke Barat Ke Utara - Ringroad Utara Ke timur Sampai dengan Perlimaan Bejen	
1653	05020010015000574	5	1.3.5.05.001.001.001	Tanaman Keras	346	2010	Lokal	Penghijauan wilayah Kota	-	-	-	Pembelian	1	123.200,00	Belanja Langsung DKP th 2010/Dari Dinas Kebersihan dan Pertamanan	
1654	05020010015002416	5	1.3.5.05.001.001.001	Tanaman Keras	347	1997	Lokal	Penghijauan wilayah Kota	-	-	-	Hibah	1	3.000,00	Belanja Langsung DPU th 1997/Dari Dinas Kebersihan dan Pertamanan	
1655	21010010015000077	5	1.3.5.05.001.001.001	Tanaman Keras	347	2018	Lokal	Penghijauan wilayah Kota	-	-	-	Pembelian	1	323.500,00	Jembatan Mbah Tukung ke Barat Ke Utara - Ringroad Utara Ke timur Sampai dengan Perlimaan Bejen	
1656	05020010015000575	5	1.3.5.05.001.001.001	Tanaman Keras	347	2010	Lokal	Penghijauan wilayah Kota	-	-	-	Pembelian	1	123.200,00	Belanja Langsung DKP th 2010/Dari Dinas Kebersihan dan Pertamanan	
1657	05020010015002417	5	1.3.5.05.001.001.001	Tanaman Keras	348	1997	Lokal	Penghijauan wilayah Kota	-	-	-	Hibah	1	3.000,00	Belanja Langsung DPU th 1997/Dari Dinas Kebersihan dan Pertamanan	
1658	21010010015000078	5	1.3.5.05.001.001.001	Tanaman Keras	348	2018	Lokal	Penghijauan wilayah Kota	-	-	-	Pembelian	1	323.500,00	Jembatan Mbah Tukung ke Barat Ke Utara - Ringroad Utara Ke timur Sampai dengan Perlimaan Bejen	
1659	05020010015000576	5	1.3.5.05.001.001.001	Tanaman Keras	348	2010	Lokal	Penghijauan wilayah Kota	-	-	-	Pembelian	1	123.200,00	Belanja Langsung DKP th 2010/Dari Dinas Kebersihan dan Pertamanan	
1660	05020010015002418	5	1.3.5.05.001.001.001	Tanaman Keras	349	1997	Lokal	Penghijauan wilayah Kota	-	-	-	Hibah	1	3.000,00	Belanja Langsung DPU th 1997/Dari Dinas Kebersihan dan Pertamanan	

No	IDPemda	Barang				Tahun	Merk/Alamat	Type/Penggunaan	Dokumen Sertifikat/ Rangka/ Mesin	Bahan	Ukuran Barang/Konstruksi	Satuan	Asal-Usul	Jumlah		Keterangan
		KIB	Kode Barang	Nama Barang	Reg									Brg	Harga	
													3.869	618.864.645,00		
1	2	3	4	5	6	7	8	9	10	11	12	13	14	15	16	17
1661	21010010015000079	5	1.3.5.05.001.001.001	Tanaman Keras	349	2018	Lokal	Penghijauan wilayah Kota	-	-	-	Pembelian	1	323.500,00	Jembatan Mbah Tukung ke Barat Ke Utara - Ringroad Utara Ke timur Sampai dengan Perlimaan Bejen	
1662	05020010015000577	5	1.3.5.05.001.001.001	Tanaman Keras	349	2010	Lokal	Penghijauan wilayah Kota	-	-	-	Pembelian	1	123.200,00	Belanja Langsung DKP th 2010/Dari Dinas Kebersihan dan Pertamanan	
1663	05020010015002419	5	1.3.5.05.001.001.001	Tanaman Keras	350	1997	Lokal	Penghijauan wilayah Kota	-	-	-	Hibah	1	3.000,00	Belanja Langsung DPU th 1997/Dari Dinas Kebersihan dan Pertamanan	
1664	21010010015000080	5	1.3.5.05.001.001.001	Tanaman Keras	350	2018	Lokal	Penghijauan wilayah Kota	-	-	-	Pembelian	1	323.500,00	Jembatan Mbah Tukung ke Barat Ke Utara - Ringroad Utara Ke timur Sampai dengan Perlimaan Bejen	
1665	05020010015000578	5	1.3.5.05.001.001.001	Tanaman Keras	350	2010	Lokal	Penghijauan wilayah Kota	-	-	-	Pembelian	1	123.200,00	Belanja Langsung DKP th 2010/Dari Dinas Kebersihan dan Pertamanan	
1666	05020010015002420	5	1.3.5.05.001.001.001	Tanaman Keras	351	1997	Lokal	Penghijauan wilayah Kota	-	-	-	Hibah	1	3.000,00	Belanja Langsung DPU th 1997/Dari Dinas Kebersihan dan Pertamanan	
1667	21010010015000081	5	1.3.5.05.001.001.001	Tanaman Keras	351	2018	Lokal	Penghijauan wilayah Kota	-	-	-	Pembelian	1	323.500,00	Jembatan Mbah Tukung ke Barat Ke Utara - Ringroad Utara Ke timur Sampai dengan Perlimaan Bejen	
1668	05020010015000579	5	1.3.5.05.001.001.001	Tanaman Keras	351	2010	Lokal	Penghijauan wilayah Kota	-	-	-	Pembelian	1	123.200,00	Belanja Langsung DKP th 2010/Dari Dinas Kebersihan dan Pertamanan	
1669	05020010015002421	5	1.3.5.05.001.001.001	Tanaman Keras	352	1997	Lokal	Penghijauan wilayah Kota	-	-	-	Hibah	1	3.000,00	Belanja Langsung DPU th 1997/Dari Dinas Kebersihan dan Pertamanan	
1670	21010010015000082	5	1.3.5.05.001.001.001	Tanaman Keras	352	2018	Lokal	Penghijauan wilayah Kota	-	-	-	Pembelian	1	323.500,00	Jembatan Mbah Tukung ke Barat Ke Utara - Ringroad Utara Ke timur Sampai dengan Perlimaan Bejen	
1671	05020010015000580	5	1.3.5.05.001.001.001	Tanaman Keras	352	2010	Lokal	Penghijauan wilayah Kota	-	-	-	Pembelian	1	123.200,00	Belanja Langsung DKP th 2010/Dari Dinas Kebersihan dan Pertamanan	
1672	05020010015002422	5	1.3.5.05.001.001.001	Tanaman Keras	353	1997	Lokal	Penghijauan wilayah Kota	-	-	-	Hibah	1	3.000,00	Belanja Langsung DPU th 1997/Dari Dinas Kebersihan dan Pertamanan	
1673	21010010015000083	5	1.3.5.05.001.001.001	Tanaman Keras	353	2018	Lokal	Penghijauan wilayah Kota	-	-	-	Pembelian	1	323.500,00	Jembatan Mbah Tukung ke Barat Ke Utara - Ringroad Utara Ke timur Sampai dengan Perlimaan Bejen	
1674	05020010015000581	5	1.3.5.05.001.001.001	Tanaman Keras	353	2010	Lokal	Penghijauan wilayah Kota	-	-	-	Pembelian	1	123.200,00	Belanja Langsung DKP th 2010/Dari Dinas Kebersihan dan Pertamanan	
1675	05020010015002423	5	1.3.5.05.001.001.001	Tanaman Keras	354	1997	Lokal	Penghijauan wilayah Kota	-	-	-	Hibah	1	3.000,00	Belanja Langsung DPU th 1997/Dari Dinas Kebersihan dan Pertamanan	
1676	21010010015000084	5	1.3.5.05.001.001.001	Tanaman Keras	354	2018	Lokal	Penghijauan wilayah Kota	-	-	-	Pembelian	1	323.500,00	Jembatan Mbah Tukung ke Barat Ke Utara - Ringroad Utara Ke timur Sampai dengan Perlimaan Bejen	
1677	05020010015000582	5	1.3.5.05.001.001.001	Tanaman Keras	354	2010	Lokal	Penghijauan wilayah Kota	-	-	-	Pembelian	1	123.200,00	Belanja Langsung DKP th 2010/Dari Dinas Kebersihan dan Pertamanan	
1678	05020010015002424	5	1.3.5.05.001.001.001	Tanaman Keras	355	1997	Lokal	Penghijauan wilayah Kota	-	-	-	Hibah	1	3.000,00	Belanja Langsung DPU th 1997/Dari Dinas Kebersihan dan Pertamanan	
1679	21010010015000085	5	1.3.5.05.001.001.001	Tanaman Keras	355	2018	Lokal	Penghijauan wilayah Kota	-	-	-	Pembelian	1	323.500,00	Jembatan Mbah Tukung ke Barat Ke Utara - Ringroad Utara Ke timur Sampai dengan Perlimaan Bejen	
1680	05020010015000583	5	1.3.5.05.001.001.001	Tanaman Keras	355	2010	Lokal	Penghijauan wilayah Kota	-	-	-	Pembelian	1	123.200,00	Belanja Langsung DKP th 2010/Dari Dinas Kebersihan dan Pertamanan	
1681	05020010015002425	5	1.3.5.05.001.001.001	Tanaman Keras	356	1997	Lokal	Penghijauan wilayah Kota	-	-	-	Hibah	1	3.000,00	Belanja Langsung DPU th 1997/Dari Dinas Kebersihan dan Pertamanan	

No	IDPemda	Barang				Tahun	Merk/Alamat	Type/Penggunaan	Dokumen Sertifikat/ Rangka/ Mesin	Bahan	Ukuran Barang/Konstruksi	Satuan	Asal-Usul	Jumlah		Keterangan
		KIB	Kode Barang	Nama Barang	Reg									Brg	Harga	
													3.869	618.864.645,00		
1	2	3	4	5	6	7	8	9	10	11	12	13	14	15	16	17
1682	21010010015000086	5	1.3.5.05.001.001.001	Tanaman Keras	356	2018	Lokal	Penghijauan wilayah Kota	-	-	-	Pembelian	1	323.500,00	Jembatan Mbah Tukung ke Barat Ke Utara - Ringroad Utara Ke timur Sampai dengan Perlimaan Bejen	
1683	05020010015000584	5	1.3.5.05.001.001.001	Tanaman Keras	356	2010	Lokal	Penghijauan wilayah Kota	-	-	-	Pembelian	1	123.200,00	Belanja Langsung DKP th 2010/Dari Dinas Kebersihan dan Pertamanan	
1684	05020010015002426	5	1.3.5.05.001.001.001	Tanaman Keras	357	1997	Lokal	Penghijauan wilayah Kota	-	-	-	Hibah	1	3.000,00	Belanja Langsung DPU th 1997/Dari Dinas Kebersihan dan Pertamanan	
1685	21010010015000087	5	1.3.5.05.001.001.001	Tanaman Keras	357	2018	Lokal	Penghijauan wilayah Kota	-	-	-	Pembelian	1	323.500,00	Jembatan Mbah Tukung ke Barat Ke Utara - Ringroad Utara Ke timur Sampai dengan Perlimaan Bejen	
1686	05020010015000585	5	1.3.5.05.001.001.001	Tanaman Keras	357	2010	Lokal	Penghijauan wilayah Kota	-	-	-	Pembelian	1	123.200,00	Belanja Langsung DKP th 2010/Dari Dinas Kebersihan dan Pertamanan	
1687	05020010015002427	5	1.3.5.05.001.001.001	Tanaman Keras	358	1997	Lokal	Penghijauan wilayah Kota	-	-	-	Hibah	1	3.000,00	Belanja Langsung DPU th 1997/Dari Dinas Kebersihan dan Pertamanan	
1688	21010010015000088	5	1.3.5.05.001.001.001	Tanaman Keras	358	2018	Lokal	Penghijauan wilayah Kota	-	-	-	Pembelian	1	323.500,00	Jembatan Mbah Tukung ke Barat Ke Utara - Ringroad Utara Ke timur Sampai dengan Perlimaan Bejen	
1689	05020010015000586	5	1.3.5.05.001.001.001	Tanaman Keras	358	2010	Lokal	Penghijauan wilayah Kota	-	-	-	Pembelian	1	123.200,00	Belanja Langsung DKP th 2010/Dari Dinas Kebersihan dan Pertamanan	
1690	05020010015002428	5	1.3.5.05.001.001.001	Tanaman Keras	359	1997	Lokal	Penghijauan wilayah Kota	-	-	-	Hibah	1	3.000,00	Belanja Langsung DPU th 1997/Dari Dinas Kebersihan dan Pertamanan	
1691	21010010015000089	5	1.3.5.05.001.001.001	Tanaman Keras	359	2018	Lokal	Penghijauan wilayah Kota	-	-	-	Pembelian	1	323.500,00	Jembatan Mbah Tukung ke Barat Ke Utara - Ringroad Utara Ke timur Sampai dengan Perlimaan Bejen	
1692	05020010015000587	5	1.3.5.05.001.001.001	Tanaman Keras	359	2010	Lokal	Penghijauan wilayah Kota	-	-	-	Pembelian	1	123.200,00	Belanja Langsung DKP th 2010/Dari Dinas Kebersihan dan Pertamanan	
1693	05020010015002429	5	1.3.5.05.001.001.001	Tanaman Keras	360	1997	Lokal	Penghijauan wilayah Kota	-	-	-	Hibah	1	3.000,00	Belanja Langsung DPU th 1997/Dari Dinas Kebersihan dan Pertamanan	
1694	21010010015000090	5	1.3.5.05.001.001.001	Tanaman Keras	360	2018	Lokal	Penghijauan wilayah Kota	-	-	-	Pembelian	1	323.500,00	Jembatan Mbah Tukung ke Barat Ke Utara - Ringroad Utara Ke timur Sampai dengan Perlimaan Bejen	
1695	05020010015000588	5	1.3.5.05.001.001.001	Tanaman Keras	360	2010	Lokal	Penghijauan wilayah Kota	-	-	-	Pembelian	1	123.200,00	Belanja Langsung DKP th 2010/Dari Dinas Kebersihan dan Pertamanan	
1696	05020010015002430	5	1.3.5.05.001.001.001	Tanaman Keras	361	1997	Lokal	Penghijauan wilayah Kota	-	-	-	Hibah	1	3.000,00	Belanja Langsung DPU th 1997/Dari Dinas Kebersihan dan Pertamanan	
1697	21010010015000091	5	1.3.5.05.001.001.001	Tanaman Keras	361	2018	Lokal	Penghijauan wilayah Kota	-	-	-	Pembelian	1	323.500,00	Jembatan Mbah Tukung ke Barat Ke Utara - Ringroad Utara Ke timur Sampai dengan Perlimaan Bejen	
1698	05020010015000589	5	1.3.5.05.001.001.001	Tanaman Keras	361	2010	Lokal	Penghijauan wilayah Kota	-	-	-	Pembelian	1	123.200,00	Belanja Langsung DKP th 2010/Dari Dinas Kebersihan dan Pertamanan	
1699	05020010015002431	5	1.3.5.05.001.001.001	Tanaman Keras	362	1997	Lokal	Penghijauan wilayah Kota	-	-	-	Hibah	1	3.000,00	Belanja Langsung DPU th 1997/Dari Dinas Kebersihan dan Pertamanan	
1700	21010010015000092	5	1.3.5.05.001.001.001	Tanaman Keras	362	2018	Lokal	Penghijauan wilayah Kota	-	-	-	Pembelian	1	323.500,00	Jembatan Mbah Tukung ke Barat Ke Utara - Ringroad Utara Ke timur Sampai dengan Perlimaan Bejen	
1701	05020010015000590	5	1.3.5.05.001.001.001	Tanaman Keras	362	2010	Lokal	Penghijauan wilayah Kota	-	-	-	Pembelian	1	123.200,00	Belanja Langsung DKP th 2010/Dari Dinas Kebersihan dan Pertamanan	
1702	05020010015002432	5	1.3.5.05.001.001.001	Tanaman Keras	363	1997	Lokal	Penghijauan wilayah Kota	-	-	-	Hibah	1	3.000,00	Belanja Langsung DPU th 1997/Dari Dinas Kebersihan dan Pertamanan	

No	IDPemda	Barang				Tahun	Merk/Alamat	Type/Penggunaan	Dokumen Sertifikat/ Rangka/ Mesin	Bahan	Ukuran Barang/Konstruksi	Satuan	Asal-Usul	Jumlah		Keterangan
		KIB	Kode Barang	Nama Barang	Reg									Brg	Harga	
													3.869	618.864.645,00		
1	2	3	4	5	6	7	8	9	10	11	12	13	14	15	16	17
1703	21010010015000093	5	1.3.5.05.001.001.001	Tanaman Keras	363	2018	Lokal	Penghijauan wilayah Kota	-	-	-	Pembelian	1	323.500,00	Jembatan Mbah Tukung ke Barat Ke Utara - Ringroad Utara Ke timur Sampai dengan Perlimaan Bejen	
1704	05020010015000591	5	1.3.5.05.001.001.001	Tanaman Keras	363	2010	Lokal	Penghijauan wilayah Kota	-	-	-	Pembelian	1	123.200,00	Belanja Langsung DKP th 2010/Dari Dinas Kebersihan dan Pertamanan	
1705	05020010015002433	5	1.3.5.05.001.001.001	Tanaman Keras	364	1997	Lokal	Penghijauan wilayah Kota	-	-	-	Hibah	1	3.000,00	Belanja Langsung DPU th 1997/Dari Dinas Kebersihan dan Pertamanan	
1706	21010010015000094	5	1.3.5.05.001.001.001	Tanaman Keras	364	2018	Lokal	Penghijauan wilayah Kota	-	-	-	Pembelian	1	323.500,00	Jembatan Mbah Tukung ke Barat Ke Utara - Ringroad Utara Ke timur Sampai dengan Perlimaan Bejen	
1707	05020010015000592	5	1.3.5.05.001.001.001	Tanaman Keras	364	2010	Lokal	Penghijauan wilayah Kota	-	-	-	Pembelian	1	123.200,00	Belanja Langsung DKP th 2010/Dari Dinas Kebersihan dan Pertamanan	
1708	05020010015002434	5	1.3.5.05.001.001.001	Tanaman Keras	365	1997	Lokal	Penghijauan wilayah Kota	-	-	-	Hibah	1	3.000,00	Belanja Langsung DPU th 1997/Dari Dinas Kebersihan dan Pertamanan	
1709	21010010015000095	5	1.3.5.05.001.001.001	Tanaman Keras	365	2018	Lokal	Penghijauan wilayah Kota	-	-	-	Pembelian	1	323.500,00	Jembatan Mbah Tukung ke Barat Ke Utara - Ringroad Utara Ke timur Sampai dengan Perlimaan Bejen	
1710	05020010015000593	5	1.3.5.05.001.001.001	Tanaman Keras	365	2010	Lokal	Penghijauan wilayah Kota	-	-	-	Pembelian	1	123.200,00	Belanja Langsung DKP th 2010/Dari Dinas Kebersihan dan Pertamanan	
1711	05020010015002435	5	1.3.5.05.001.001.001	Tanaman Keras	366	1997	Lokal	Penghijauan wilayah Kota	-	-	-	Hibah	1	3.000,00	Belanja Langsung DPU th 1997/Dari Dinas Kebersihan dan Pertamanan	
1712	21010010015000096	5	1.3.5.05.001.001.001	Tanaman Keras	366	2018	Lokal	Penghijauan wilayah Kota	-	-	-	Pembelian	1	323.500,00	Jembatan Mbah Tukung ke Barat Ke Utara - Ringroad Utara Ke timur Sampai dengan Perlimaan Bejen	
1713	05020010015000594	5	1.3.5.05.001.001.001	Tanaman Keras	366	2010	Lokal	Penghijauan wilayah Kota	-	-	-	Pembelian	1	123.200,00	Belanja Langsung DKP th 2010/Dari Dinas Kebersihan dan Pertamanan	
1714	05020010015002436	5	1.3.5.05.001.001.001	Tanaman Keras	367	1997	Lokal	Penghijauan wilayah Kota	-	-	-	Hibah	1	3.000,00	Belanja Langsung DPU th 1997/Dari Dinas Kebersihan dan Pertamanan	
1715	21010010015000097	5	1.3.5.05.001.001.001	Tanaman Keras	367	2018	Lokal	Penghijauan wilayah Kota	-	-	-	Pembelian	1	323.500,00	Jembatan Mbah Tukung ke Barat Ke Utara - Ringroad Utara Ke timur Sampai dengan Perlimaan Bejen	
1716	05020010015000595	5	1.3.5.05.001.001.001	Tanaman Keras	367	2010	Lokal	Penghijauan wilayah Kota	-	-	-	Pembelian	1	123.200,00	Belanja Langsung DKP th 2010/Dari Dinas Kebersihan dan Pertamanan	
1717	05020010015002437	5	1.3.5.05.001.001.001	Tanaman Keras	368	1997	Lokal	Penghijauan wilayah Kota	-	-	-	Hibah	1	3.000,00	Belanja Langsung DPU th 1997/Dari Dinas Kebersihan dan Pertamanan	
1718	21010010015000098	5	1.3.5.05.001.001.001	Tanaman Keras	368	2018	Lokal	Penghijauan wilayah Kota	-	-	-	Pembelian	1	323.500,00	Jembatan Mbah Tukung ke Barat Ke Utara - Ringroad Utara Ke timur Sampai dengan Perlimaan Bejen	
1719	05020010015000596	5	1.3.5.05.001.001.001	Tanaman Keras	368	2010	Lokal	Penghijauan wilayah Kota	-	-	-	Pembelian	1	123.200,00	Belanja Langsung DKP th 2010/Dari Dinas Kebersihan dan Pertamanan	
1720	05020010015002438	5	1.3.5.05.001.001.001	Tanaman Keras	369	1997	Lokal	Penghijauan wilayah Kota	-	-	-	Hibah	1	3.000,00	Belanja Langsung DPU th 1997/Dari Dinas Kebersihan dan Pertamanan	
1721	21010010015000099	5	1.3.5.05.001.001.001	Tanaman Keras	369	2018	Lokal	Penghijauan wilayah Kota	-	-	-	Pembelian	1	323.500,00	Jembatan Mbah Tukung ke Barat Ke Utara - Ringroad Utara Ke timur Sampai dengan Perlimaan Bejen	
1722	05020010015000597	5	1.3.5.05.001.001.001	Tanaman Keras	369	2010	Lokal	Penghijauan wilayah Kota	-	-	-	Pembelian	1	123.200,00	Belanja Langsung DKP th 2010/Dari Dinas Kebersihan dan Pertamanan	
1723	05020010015002439	5	1.3.5.05.001.001.001	Tanaman Keras	370	1997	Lokal	Penghijauan wilayah Kota	-	-	-	Hibah	1	3.000,00	Belanja Langsung DPU th 1997/Dari Dinas Kebersihan dan Pertamanan	

No	IDPemda	Barang				Tahun	Merk/Alamat	Type/Penggunaan	Dokumen Sertifikat/ Rangka/ Mesin	Bahan	Ukuran Barang/Konstruksi	Satuan	Asal-Usul	Jumlah		Keterangan
		KIB	Kode Barang	Nama Barang	Reg									Brg	Harga	
													3.869	618.864.645,00		
1	2	3	4	5	6	7	8	9	10	11	12	13	14	15	16	17
1724	21010010015000100	5	1.3.5.05.001.001.001	Tanaman Keras	370	2018	Lokal	Penghijauan wilayah Kota	-	-	-	Pembelian	1	323.500,00	Jembatan Mbah Tukung ke Barat Ke Utara - Ringroad Utara Ke timur Sampai dengan Perlimaan Bejen	
1725	05020010015000598	5	1.3.5.05.001.001.001	Tanaman Keras	370	2010	Lokal	Penghijauan wilayah Kota	-	-	-	Pembelian	1	123.200,00	Belanja Langsung DKP th 2010/Dari Dinas Kebersihan dan Pertamanan	
1726	05020010015002440	5	1.3.5.05.001.001.001	Tanaman Keras	371	1997	Lokal	Penghijauan wilayah Kota	-	-	-	Hibah	1	3.000,00	Belanja Langsung DPU th 1997/Dari Dinas Kebersihan dan Pertamanan	
1727	21010010015000101	5	1.3.5.05.001.001.001	Tanaman Keras	371	2018	Lokal	Penghijauan wilayah Kota	-	-	-	Pembelian	1	323.500,00	Jembatan Mbah Tukung ke Barat Ke Utara - Ringroad Utara Ke timur Sampai dengan Perlimaan Bejen	
1728	05020010015002441	5	1.3.5.05.001.001.001	Tanaman Keras	372	1997	Lokal	Penghijauan wilayah Kota	-	-	-	Hibah	1	3.000,00	Belanja Langsung DPU th 1997/Dari Dinas Kebersihan dan Pertamanan	
1729	21010010015000102	5	1.3.5.05.001.001.001	Tanaman Keras	372	2018	Lokal	Penghijauan wilayah Kota	-	-	-	Pembelian	1	323.500,00	Jembatan Mbah Tukung ke Barat Ke Utara - Ringroad Utara Ke timur Sampai dengan Perlimaan Bejen	
1730	05020010015002442	5	1.3.5.05.001.001.001	Tanaman Keras	373	1997	Lokal	Penghijauan wilayah Kota	-	-	-	Hibah	1	3.000,00	Belanja Langsung DPU th 1997/Dari Dinas Kebersihan dan Pertamanan	
1731	21010010015000103	5	1.3.5.05.001.001.001	Tanaman Keras	373	2018	Lokal	Penghijauan wilayah Kota	-	-	-	Pembelian	1	323.500,00	Jembatan Mbah Tukung ke Barat Ke Utara - Ringroad Utara Ke timur Sampai dengan Perlimaan Bejen	
1732	05020010015002443	5	1.3.5.05.001.001.001	Tanaman Keras	374	1997	Lokal	Penghijauan wilayah Kota	-	-	-	Hibah	1	3.000,00	Belanja Langsung DPU th 1997/Dari Dinas Kebersihan dan Pertamanan	
1733	21010010015000104	5	1.3.5.05.001.001.001	Tanaman Keras	374	2018	Lokal	Penghijauan wilayah Kota	-	-	-	Pembelian	1	323.500,00	Jembatan Mbah Tukung ke Barat Ke Utara - Ringroad Utara Ke timur Sampai dengan Perlimaan Bejen	
1734	05020010015000602	5	1.3.5.05.001.001.001	Tanaman Keras	374	2010	Lokal	Penghijauan wilayah Kota	-	-	-	Pembelian	1	343.150,00	Belanja Langsung DKP th 2010/Dari Dinas Kebersihan dan Pertamanan	
1735	05020010015002444	5	1.3.5.05.001.001.001	Tanaman Keras	375	1997	Lokal	Penghijauan wilayah Kota	-	-	-	Hibah	1	3.000,00	Belanja Langsung DPU th 1997/Dari Dinas Kebersihan dan Pertamanan	
1736	21010010015000105	5	1.3.5.05.001.001.001	Tanaman Keras	375	2018	Lokal	Penghijauan wilayah Kota	-	-	-	Pembelian	1	323.500,00	Jembatan Mbah Tukung ke Barat Ke Utara - Ringroad Utara Ke timur Sampai dengan Perlimaan Bejen	
1737	05020010015000603	5	1.3.5.05.001.001.001	Tanaman Keras	375	2010	Lokal	Penghijauan wilayah Kota	-	-	-	Pembelian	1	343.150,00	Belanja Langsung DKP th 2010/Dari Dinas Kebersihan dan Pertamanan	
1738	05020010015002445	5	1.3.5.05.001.001.001	Tanaman Keras	376	1997	Lokal	Penghijauan wilayah Kota	-	-	-	Hibah	1	3.000,00	Belanja Langsung DPU th 1997/Dari Dinas Kebersihan dan Pertamanan	
1739	21010010015000106	5	1.3.5.05.001.001.001	Tanaman Keras	376	2018	Lokal	Penghijauan wilayah Kota	-	-	-	Pembelian	1	323.500,00	Jembatan Mbah Tukung ke Barat Ke Utara - Ringroad Utara Ke timur Sampai dengan Perlimaan Bejen	
1740	05020010015000604	5	1.3.5.05.001.001.001	Tanaman Keras	376	2010	Lokal	Penghijauan wilayah Kota	-	-	-	Pembelian	1	343.150,00	Belanja Langsung DKP th 2010/Dari Dinas Kebersihan dan Pertamanan	
1741	05020010015002446	5	1.3.5.05.001.001.001	Tanaman Keras	377	1997	Lokal	Penghijauan wilayah Kota	-	-	-	Hibah	1	3.000,00	Belanja Langsung DPU th 1997/Dari Dinas Kebersihan dan Pertamanan	
1742	21010010015000107	5	1.3.5.05.001.001.001	Tanaman Keras	377	2018	Lokal	Penghijauan wilayah Kota	-	-	-	Pembelian	1	323.500,00	Jembatan Mbah Tukung ke Barat Ke Utara - Ringroad Utara Ke timur Sampai dengan Perlimaan Bejen	
1743	05020010015000605	5	1.3.5.05.001.001.001	Tanaman Keras	377	2010	Lokal	Penghijauan wilayah Kota	-	-	-	Pembelian	1	343.150,00	Belanja Langsung DKP th 2010/Dari Dinas Kebersihan dan Pertamanan	

No	IDPemda	Barang				Tahun	Merk/Alamat	Type/Penggunaan	Dokumen Sertifikat/ Rangka/ Mesin	Bahan	Ukuran Barang/Konstruksi	Satuan	Asal-Usul	Jumlah		Keterangan
		KIB	Kode Barang	Nama Barang	Reg									Brg	Harga	
													3.869	618.864.645,00		
1	2	3	4	5	6	7	8	9	10	11	12	13	14	15	16	17
1744	05020010015002447	5	1.3.5.05.001.001.001	Tanaman Keras	378	1997	Lokal	Penghijauan wilayah Kota	-	-	-	Hibah	1	3.000,00	Belanja Langsung DPU th 1997/Dari Dinas Kebersihan dan Pertamanan	
1745	21010010015000108	5	1.3.5.05.001.001.001	Tanaman Keras	378	2018	Lokal	Penghijauan wilayah Kota	-	-	-	Pembelian	1	323.500,00	Jembatan Mbah Tukung ke Barat Ke Utara - Ringroad Utara Ke timur Sampai dengan Perlimaan Bejen	
1746	05020010015000606	5	1.3.5.05.001.001.001	Tanaman Keras	378	2010	Lokal	Penghijauan wilayah Kota	-	-	-	Pembelian	1	343.150,00	Belanja Langsung DKP th 2010/Dari Dinas Kebersihan dan Pertamanan	
1747	05020010015002448	5	1.3.5.05.001.001.001	Tanaman Keras	379	1997	Lokal	Penghijauan wilayah Kota	-	-	-	Hibah	1	3.000,00	Belanja Langsung DPU th 1997/Dari Dinas Kebersihan dan Pertamanan	
1748	21010010015000109	5	1.3.5.05.001.001.001	Tanaman Keras	379	2018	Lokal	Penghijauan wilayah Kota	-	-	-	Pembelian	1	323.500,00	Jembatan Mbah Tukung ke Barat Ke Utara - Ringroad Utara Ke timur Sampai dengan Perlimaan Bejen	
1749	05020010015000607	5	1.3.5.05.001.001.001	Tanaman Keras	379	2010	Lokal	Penghijauan wilayah Kota	-	-	-	Pembelian	1	343.150,00	Belanja Langsung DKP th 2010/Dari Dinas Kebersihan dan Pertamanan	
1750	05020010015002449	5	1.3.5.05.001.001.001	Tanaman Keras	380	1997	Lokal	Penghijauan wilayah Kota	-	-	-	Hibah	1	3.000,00	Belanja Langsung DPU th 1997/Dari Dinas Kebersihan dan Pertamanan	
1751	21010010015000110	5	1.3.5.05.001.001.001	Tanaman Keras	380	2018	Lokal	Penghijauan wilayah Kota	-	-	-	Pembelian	1	323.500,00	Jembatan Mbah Tukung ke Barat Ke Utara - Ringroad Utara Ke timur Sampai dengan Perlimaan Bejen	
1752	05020010015000608	5	1.3.5.05.001.001.001	Tanaman Keras	380	2010	Lokal	Penghijauan wilayah Kota	-	-	-	Pembelian	1	343.150,00	Belanja Langsung DKP th 2010/Dari Dinas Kebersihan dan Pertamanan	
1753	05020010015002450	5	1.3.5.05.001.001.001	Tanaman Keras	381	1997	Lokal	Penghijauan wilayah Kota	-	-	-	Hibah	1	3.000,00	Belanja Langsung DPU th 1997/Dari Dinas Kebersihan dan Pertamanan	
1754	21010010015000111	5	1.3.5.05.001.001.001	Tanaman Keras	381	2018	Lokal	Penghijauan wilayah Kota	-	-	-	Pembelian	1	323.500,00	Jembatan Mbah Tukung ke Barat Ke Utara - Ringroad Utara Ke timur Sampai dengan Perlimaan Bejen	
1755	05020010015000609	5	1.3.5.05.001.001.001	Tanaman Keras	381	2010	Lokal	Penghijauan wilayah Kota	-	-	-	Pembelian	1	343.150,00	Belanja Langsung DKP th 2010/Dari Dinas Kebersihan dan Pertamanan	
1756	05020010015002451	5	1.3.5.05.001.001.001	Tanaman Keras	382	1997	Lokal	Penghijauan wilayah Kota	-	-	-	Hibah	1	3.000,00	Belanja Langsung DPU th 1997/Dari Dinas Kebersihan dan Pertamanan	
1757	21010010015000112	5	1.3.5.05.001.001.001	Tanaman Keras	382	2018	Lokal	Penghijauan wilayah Kota	-	-	-	Pembelian	1	323.500,00	Jembatan Mbah Tukung ke Barat Ke Utara - Ringroad Utara Ke timur Sampai dengan Perlimaan Bejen	
1758	05020010015000610	5	1.3.5.05.001.001.001	Tanaman Keras	382	2010	Lokal	Penghijauan wilayah Kota	-	-	-	Pembelian	1	343.150,00	Belanja Langsung DKP th 2010/Dari Dinas Kebersihan dan Pertamanan	
1759	05020010015002452	5	1.3.5.05.001.001.001	Tanaman Keras	383	1997	Lokal	Penghijauan wilayah Kota	-	-	-	Hibah	1	3.000,00	Belanja Langsung DPU th 1997/Dari Dinas Kebersihan dan Pertamanan	
1760	21010010015000113	5	1.3.5.05.001.001.001	Tanaman Keras	383	2018	Lokal	Penghijauan wilayah Kota	-	-	-	Pembelian	1	323.500,00	Jembatan Mbah Tukung ke Barat Ke Utara - Ringroad Utara Ke timur Sampai dengan Perlimaan Bejen	
1761	05020010015000611	5	1.3.5.05.001.001.001	Tanaman Keras	383	2010	Lokal	Penghijauan wilayah Kota	-	-	-	Pembelian	1	343.150,00	Belanja Langsung DKP th 2010/Dari Dinas Kebersihan dan Pertamanan	
1762	05020010015002453	5	1.3.5.05.001.001.001	Tanaman Keras	384	1997	Lokal	Penghijauan wilayah Kota	-	-	-	Hibah	1	3.000,00	Belanja Langsung DPU th 1997/Dari Dinas Kebersihan dan Pertamanan	
1763	21010010015000114	5	1.3.5.05.001.001.001	Tanaman Keras	384	2018	Lokal	Penghijauan wilayah Kota	-	-	-	Pembelian	1	323.500,00	Jembatan Mbah Tukung ke Barat Ke Utara - Ringroad Utara Ke timur Sampai dengan Perlimaan Bejen	
1764	05020010015000612	5	1.3.5.05.001.001.001	Tanaman Keras	384	2010	Lokal	Penghijauan wilayah Kota	-	-	-	Pembelian	1	343.150,00	Belanja Langsung DKP th 2010/Dari Dinas Kebersihan dan Pertamanan	

No	IDPemda	Barang				Tahun	Merk/Alamat	Type/Penggunaan	Dokumen Sertifikat/ Rangka/ Mesin	Bahan	Ukuran Barang/Konstruksi	Satuan	Asal-Usul	Jumlah		Keterangan
		KIB	Kode Barang	Nama Barang	Reg									Brg	Harga	
													3.869	618.864.645,00		
1	2	3	4	5	6	7	8	9	10	11	12	13	14	15	16	17
1765	05020010015002454	5	1.3.5.05.001.001.001	Tanaman Keras	385	1997	Lokal	Penghijauan wilayah Kota	-	-	-	Hibah	1	3.000,00	Belanja Langsung DPU th 1997/Dari Dinas Kebersihan dan Pertamanan	
1766	21010010015000115	5	1.3.5.05.001.001.001	Tanaman Keras	385	2018	Lokal	Penghijauan wilayah Kota	-	-	-	Pembelian	1	323.500,00	Jembatan Mbah Tukung ke Barat Ke Utara - Ringroad Utara Ke timur Sampai dengan Perlimaan Bejen	
1767	05020010015000613	5	1.3.5.05.001.001.001	Tanaman Keras	385	2010	Lokal	Penghijauan wilayah Kota	-	-	-	Pembelian	1	343.150,00	Belanja Langsung DKP th 2010/Dari Dinas Kebersihan dan Pertamanan	
1768	05020010015002455	5	1.3.5.05.001.001.001	Tanaman Keras	386	1997	Lokal	Penghijauan wilayah Kota	-	-	-	Hibah	1	3.000,00	Belanja Langsung DPU th 1997/Dari Dinas Kebersihan dan Pertamanan	
1769	21010010015000116	5	1.3.5.05.001.001.001	Tanaman Keras	386	2018	Lokal	Penghijauan wilayah Kota	-	-	-	Pembelian	1	323.500,00	Jembatan Mbah Tukung ke Barat Ke Utara - Ringroad Utara Ke timur Sampai dengan Perlimaan Bejen	
1770	05020010015000614	5	1.3.5.05.001.001.001	Tanaman Keras	386	2010	Lokal	Penghijauan wilayah Kota	-	-	-	Pembelian	1	343.150,00	Belanja Langsung DKP th 2010/Dari Dinas Kebersihan dan Pertamanan	
1771	05020010015002456	5	1.3.5.05.001.001.001	Tanaman Keras	387	1997	Lokal	Penghijauan wilayah Kota	-	-	-	Hibah	1	3.000,00	Belanja Langsung DPU th 1997/Dari Dinas Kebersihan dan Pertamanan	
1772	21010010015000117	5	1.3.5.05.001.001.001	Tanaman Keras	387	2018	Lokal	Penghijauan wilayah Kota	-	-	-	Pembelian	1	323.500,00	Jembatan Mbah Tukung ke Barat Ke Utara - Ringroad Utara Ke timur Sampai dengan Perlimaan Bejen	
1773	05020010015000615	5	1.3.5.05.001.001.001	Tanaman Keras	387	2010	Lokal	Penghijauan wilayah Kota	-	-	-	Pembelian	1	343.150,00	Belanja Langsung DKP th 2010/Dari Dinas Kebersihan dan Pertamanan	
1774	05020010015002457	5	1.3.5.05.001.001.001	Tanaman Keras	388	1997	Lokal	Penghijauan wilayah Kota	-	-	-	Hibah	1	3.000,00	Belanja Langsung DPU th 1997/Dari Dinas Kebersihan dan Pertamanan	
1775	21010010015000118	5	1.3.5.05.001.001.001	Tanaman Keras	388	2018	Lokal	Penghijauan wilayah Kota	-	-	-	Pembelian	1	323.500,00	Jembatan Mbah Tukung ke Barat Ke Utara - Ringroad Utara Ke timur Sampai dengan Perlimaan Bejen	
1776	05020010015000616	5	1.3.5.05.001.001.001	Tanaman Keras	388	2010	Lokal	Penghijauan wilayah Kota	-	-	-	Pembelian	1	343.150,00	Belanja Langsung DKP th 2010/Dari Dinas Kebersihan dan Pertamanan	
1777	05020010015002458	5	1.3.5.05.001.001.001	Tanaman Keras	389	1997	Lokal	Penghijauan wilayah Kota	-	-	-	Hibah	1	3.000,00	Belanja Langsung DPU th 1997/Dari Dinas Kebersihan dan Pertamanan	
1778	21010010015000119	5	1.3.5.05.001.001.001	Tanaman Keras	389	2018	Lokal	Penghijauan wilayah Kota	-	-	-	Pembelian	1	323.500,00	Jembatan Mbah Tukung ke Barat Ke Utara - Ringroad Utara Ke timur Sampai dengan Perlimaan Bejen	
1779	05020010015000617	5	1.3.5.05.001.001.001	Tanaman Keras	389	2010	Lokal	Penghijauan wilayah Kota	-	-	-	Pembelian	1	343.150,00	Belanja Langsung DKP th 2010/Dari Dinas Kebersihan dan Pertamanan	
1780	05020010015002459	5	1.3.5.05.001.001.001	Tanaman Keras	390	1997	Lokal	Penghijauan wilayah Kota	-	-	-	Hibah	1	3.000,00	Belanja Langsung DPU th 1997/Dari Dinas Kebersihan dan Pertamanan	
1781	21010010015000120	5	1.3.5.05.001.001.001	Tanaman Keras	390	2018	Lokal	Penghijauan wilayah Kota	-	-	-	Pembelian	1	323.500,00	Jembatan Mbah Tukung ke Barat Ke Utara - Ringroad Utara Ke timur Sampai dengan Perlimaan Bejen	
1782	05020010015000618	5	1.3.5.05.001.001.001	Tanaman Keras	390	2010	Lokal	Penghijauan wilayah Kota	-	-	-	Pembelian	1	343.150,00	Belanja Langsung DKP th 2010/Dari Dinas Kebersihan dan Pertamanan	
1783	05020010015002460	5	1.3.5.05.001.001.001	Tanaman Keras	391	1997	Lokal	Penghijauan wilayah Kota	-	-	-	Hibah	1	3.000,00	Belanja Langsung DPU th 1997/Dari Dinas Kebersihan dan Pertamanan	
1784	21010010015000121	5	1.3.5.05.001.001.001	Tanaman Keras	391	2018	Lokal	Penghijauan wilayah Kota	-	-	-	Pembelian	1	323.500,00	Jembatan Mbah Tukung ke Barat Ke Utara - Ringroad Utara Ke timur Sampai dengan Perlimaan Bejen	
1785	05020010015000619	5	1.3.5.05.001.001.001	Tanaman Keras	391	2010	Lokal	Penghijauan wilayah Kota	-	-	-	Pembelian	1	10.907,00	Belanja Langsung DKP th 2010/Dari Dinas Kebersihan dan Pertamanan	

No	IDPemda	Barang				Tahun	Merk/Alamat	Type/Penggunaan	Dokumen Sertifikat/ Rangka/ Mesin	Bahan	Ukuran Barang/Konstruksi	Satuan	Asal-Usul	Jumlah		Keterangan
		KIB	Kode Barang	Nama Barang	Reg									Brg	Harga	
														3.869	618.864.645,00	
1	2	3	4	5	6	7	8	9	10	11	12	13	14	15	16	17
1786	05020010015002461	5	1.3.5.05.001.001.001	Tanaman Keras	392	1997	Lokal	Penghijauan wilayah Kota	-	-	-	-	Hibah	1	3.000,00	Belanja Langsung DPU th 1997/Dari Dinas Kebersihan dan Pertamanan
1787	21010010015000122	5	1.3.5.05.001.001.001	Tanaman Keras	392	2018	Lokal	Penghijauan wilayah Kota	-	-	-	-	Pembelian	1	323.500,00	Jembatan Mbah Tukung ke Barat Ke Utara - Ringroad Utara Ke timur Sampai dengan Perlimaan Bejen
1788	05020010015000620	5	1.3.5.05.001.001.001	Tanaman Keras	392	2010	Lokal	Penghijauan wilayah Kota	-	-	-	-	Pembelian	1	10.907,00	Belanja Langsung DKP th 2010/Dari Dinas Kebersihan dan Pertamanan
1789	05020010015002462	5	1.3.5.05.001.001.001	Tanaman Keras	393	1997	Lokal	Penghijauan wilayah Kota	-	-	-	-	Hibah	1	3.000,00	Belanja Langsung DPU th 1997/Dari Dinas Kebersihan dan Pertamanan
1790	21010010015000123	5	1.3.5.05.001.001.001	Tanaman Keras	393	2018	Lokal	Penghijauan wilayah Kota	-	-	-	-	Pembelian	1	323.500,00	Jembatan Mbah Tukung ke Barat Ke Utara - Ringroad Utara Ke timur Sampai dengan Perlimaan Bejen
1791	05020010015000621	5	1.3.5.05.001.001.001	Tanaman Keras	393	2010	Lokal	Penghijauan wilayah Kota	-	-	-	-	Pembelian	1	10.907,00	Belanja Langsung DKP th 2010/Dari Dinas Kebersihan dan Pertamanan
1792	05020010015002463	5	1.3.5.05.001.001.001	Tanaman Keras	394	1997	Lokal	Penghijauan wilayah Kota	-	-	-	-	Hibah	1	3.000,00	Belanja Langsung DPU th 1997/Dari Dinas Kebersihan dan Pertamanan
1793	21010010015000124	5	1.3.5.05.001.001.001	Tanaman Keras	394	2018	Lokal	Penghijauan wilayah Kota	-	-	-	-	Pembelian	1	323.500,00	Jembatan Mbah Tukung ke Barat Ke Utara - Ringroad Utara Ke timur Sampai dengan Perlimaan Bejen
1794	05020010015000622	5	1.3.5.05.001.001.001	Tanaman Keras	394	2010	Lokal	Penghijauan wilayah Kota	-	-	-	-	Pembelian	1	10.907,00	Belanja Langsung DKP th 2010/Dari Dinas Kebersihan dan Pertamanan
1795	05020010015002464	5	1.3.5.05.001.001.001	Tanaman Keras	395	1997	Lokal	Penghijauan wilayah Kota	-	-	-	-	Hibah	1	3.000,00	Belanja Langsung DPU th 1997/Dari Dinas Kebersihan dan Pertamanan
1796	21010010015000125	5	1.3.5.05.001.001.001	Tanaman Keras	395	2018	Lokal	Penghijauan wilayah Kota	-	-	-	-	Pembelian	1	323.500,00	Jembatan Mbah Tukung ke Barat Ke Utara - Ringroad Utara Ke timur Sampai dengan Perlimaan Bejen
1797	05020010015000623	5	1.3.5.05.001.001.001	Tanaman Keras	395	2010	Lokal	Penghijauan wilayah Kota	-	-	-	-	Pembelian	1	10.907,00	Belanja Langsung DKP th 2010/Dari Dinas Kebersihan dan Pertamanan
1798	05020010015002465	5	1.3.5.05.001.001.001	Tanaman Keras	396	1997	Lokal	Penghijauan wilayah Kota	-	-	-	-	Hibah	1	3.000,00	Belanja Langsung DPU th 1997/Dari Dinas Kebersihan dan Pertamanan
1799	21010010015000126	5	1.3.5.05.001.001.001	Tanaman Keras	396	2018	Lokal	Penghijauan wilayah Kota	-	-	-	-	Pembelian	1	323.500,00	Jembatan Mbah Tukung ke Barat Ke Utara - Ringroad Utara Ke timur Sampai dengan Perlimaan Bejen
1800	05020010015000624	5	1.3.5.05.001.001.001	Tanaman Keras	396	2010	Lokal	Penghijauan wilayah Kota	-	-	-	-	Pembelian	1	10.907,00	Belanja Langsung DKP th 2010/Dari Dinas Kebersihan dan Pertamanan
1801	05020010015002466	5	1.3.5.05.001.001.001	Tanaman Keras	397	1997	Lokal	Penghijauan wilayah Kota	-	-	-	-	Hibah	1	3.000,00	Belanja Langsung DPU th 1997/Dari Dinas Kebersihan dan Pertamanan
1802	21010010015000127	5	1.3.5.05.001.001.001	Tanaman Keras	397	2018	Lokal	Penghijauan wilayah Kota	-	-	-	-	Pembelian	1	323.500,00	Jembatan Mbah Tukung ke Barat Ke Utara - Ringroad Utara Ke timur Sampai dengan Perlimaan Bejen
1803	05020010015000625	5	1.3.5.05.001.001.001	Tanaman Keras	397	2010	Lokal	Penghijauan wilayah Kota	-	-	-	-	Pembelian	1	10.907,00	Belanja Langsung DKP th 2010/Dari Dinas Kebersihan dan Pertamanan
1804	05020010015002467	5	1.3.5.05.001.001.001	Tanaman Keras	398	1997	Lokal	Penghijauan wilayah Kota	-	-	-	-	Hibah	1	3.000,00	Belanja Langsung DPU th 1997/Dari Dinas Kebersihan dan Pertamanan
1805	21010010015000128	5	1.3.5.05.001.001.001	Tanaman Keras	398	2018	Lokal	Penghijauan wilayah Kota	-	-	-	-	Pembelian	1	323.500,00	Jembatan Mbah Tukung ke Barat Ke Utara - Ringroad Utara Ke timur Sampai dengan Perlimaan Bejen
1806	05020010015000626	5	1.3.5.05.001.001.001	Tanaman Keras	398	2010	Lokal	Penghijauan wilayah Kota	-	-	-	-	Pembelian	1	10.907,00	Belanja Langsung DKP th 2010/Dari Dinas Kebersihan dan Pertamanan

No	IDPemda	Barang				Tahun	Merk/Alamat	Type/Penggunaan	Dokumen Sertifikat/ Rangka/ Mesin	Bahan	Ukuran Barang/Konstruksi	Satuan	Asal-Usul	Jumlah		Keterangan
		KIB	Kode Barang	Nama Barang	Reg									Brg	Harga	
													3.869	618.864.645,00		
1	2	3	4	5	6	7	8	9	10	11	12	13	14	15	16	17
1807	05020010015002468	5	1.3.5.05.001.001.001	Tanaman Keras	399	1997	Lokal	Penghijauan wilayah Kota	-	-	-	Hibah	1	3.000,00	Belanja Langsung DPU th 1997/Dari Dinas Kebersihan dan Pertamanan	
1808	21010010015000129	5	1.3.5.05.001.001.001	Tanaman Keras	399	2018	Lokal	Penghijauan wilayah Kota	-	-	-	Pembelian	1	323.500,00	Jembatan Mbah Tukung ke Barat Ke Utara - Ringroad Utara Ke timur Sampai dengan Perlimaan Bejen	
1809	05020010015000627	5	1.3.5.05.001.001.001	Tanaman Keras	399	2010	Lokal	Penghijauan wilayah Kota	-	-	-	Pembelian	1	10.907,00	Belanja Langsung DKP th 2010/Dari Dinas Kebersihan dan Pertamanan	
1810	05020010015002469	5	1.3.5.05.001.001.001	Tanaman Keras	400	1997	Lokal	Penghijauan wilayah Kota	-	-	-	Hibah	1	3.000,00	Belanja Langsung DPU th 1997/Dari Dinas Kebersihan dan Pertamanan	
1811	21010010015000130	5	1.3.5.05.001.001.001	Tanaman Keras	400	2018	Lokal	Penghijauan wilayah Kota	-	-	-	Pembelian	1	323.500,00	Jembatan Mbah Tukung ke Barat Ke Utara - Ringroad Utara Ke timur Sampai dengan Perlimaan Bejen	
1812	05020010015000628	5	1.3.5.05.001.001.001	Tanaman Keras	400	2010	Lokal	Penghijauan wilayah Kota	-	-	-	Pembelian	1	10.907,00	Belanja Langsung DKP th 2010/Dari Dinas Kebersihan dan Pertamanan	
1813	05020010015002470	5	1.3.5.05.001.001.001	Tanaman Keras	401	1997	Lokal	Penghijauan wilayah Kota	-	-	-	Hibah	1	3.000,00	Belanja Langsung DPU th 1997/Dari Dinas Kebersihan dan Pertamanan	
1814	21010010015000131	5	1.3.5.05.001.001.001	Tanaman Keras	401	2018	Lokal	Penghijauan wilayah Kota	-	-	-	Pembelian	1	323.500,00	Jembatan Mbah Tukung ke Barat Ke Utara - Ringroad Utara Ke timur Sampai dengan Perlimaan Bejen	
1815	05020010015000629	5	1.3.5.05.001.001.001	Tanaman Keras	401	2010	Lokal	Penghijauan wilayah Kota	-	-	-	Pembelian	1	10.907,00	Belanja Langsung DKP th 2010/Dari Dinas Kebersihan dan Pertamanan	
1816	05020010015002471	5	1.3.5.05.001.001.001	Tanaman Keras	402	1997	Lokal	Penghijauan wilayah Kota	-	-	-	Hibah	1	3.000,00	Belanja Langsung DPU th 1997/Dari Dinas Kebersihan dan Pertamanan	
1817	21010010015000132	5	1.3.5.05.001.001.001	Tanaman Keras	402	2018	Lokal	Penghijauan wilayah Kota	-	-	-	Pembelian	1	323.500,00	Jembatan Mbah Tukung ke Barat Ke Utara - Ringroad Utara Ke timur Sampai dengan Perlimaan Bejen	
1818	05020010015000630	5	1.3.5.05.001.001.001	Tanaman Keras	402	2010	Lokal	Penghijauan wilayah Kota	-	-	-	Pembelian	1	10.907,00	Belanja Langsung DKP th 2010/Dari Dinas Kebersihan dan Pertamanan	
1819	05020010015002472	5	1.3.5.05.001.001.001	Tanaman Keras	403	1997	Lokal	Penghijauan wilayah Kota	-	-	-	Hibah	1	3.000,00	Belanja Langsung DPU th 1997/Dari Dinas Kebersihan dan Pertamanan	
1820	21010010015000133	5	1.3.5.05.001.001.001	Tanaman Keras	403	2018	Lokal	Penghijauan wilayah Kota	-	-	-	Pembelian	1	323.500,00	Jembatan Mbah Tukung ke Barat Ke Utara - Ringroad Utara Ke timur Sampai dengan Perlimaan Bejen	
1821	05020010015000631	5	1.3.5.05.001.001.001	Tanaman Keras	403	2010	Lokal	Penghijauan wilayah Kota	-	-	-	Pembelian	1	10.907,00	Belanja Langsung DKP th 2010/Dari Dinas Kebersihan dan Pertamanan	
1822	05020010015002473	5	1.3.5.05.001.001.001	Tanaman Keras	404	1997	Lokal	Penghijauan wilayah Kota	-	-	-	Hibah	1	3.000,00	Belanja Langsung DPU th 1997/Dari Dinas Kebersihan dan Pertamanan	
1823	21010010015000134	5	1.3.5.05.001.001.001	Tanaman Keras	404	2018	Lokal	Penghijauan wilayah Kota	-	-	-	Pembelian	1	323.500,00	Jembatan Mbah Tukung ke Barat Ke Utara - Ringroad Utara Ke timur Sampai dengan Perlimaan Bejen	
1824	05020010015000632	5	1.3.5.05.001.001.001	Tanaman Keras	404	2010	Lokal	Penghijauan wilayah Kota	-	-	-	Pembelian	1	10.907,00	Belanja Langsung DKP th 2010/Dari Dinas Kebersihan dan Pertamanan	
1825	05020010015002474	5	1.3.5.05.001.001.001	Tanaman Keras	405	1997	Lokal	Penghijauan wilayah Kota	-	-	-	Hibah	1	3.000,00	Belanja Langsung DPU th 1997/Dari Dinas Kebersihan dan Pertamanan	
1826	21010010015000135	5	1.3.5.05.001.001.001	Tanaman Keras	405	2018	Lokal	Penghijauan wilayah Kota	-	-	-	Pembelian	1	323.500,00	Jembatan Mbah Tukung ke Barat Ke Utara - Ringroad Utara Ke timur Sampai dengan Perlimaan Bejen	
1827	05020010015000633	5	1.3.5.05.001.001.001	Tanaman Keras	405	2010	Lokal	Penghijauan wilayah Kota	-	-	-	Pembelian	1	10.907,00	Belanja Langsung DKP th 2010/Dari Dinas Kebersihan dan Pertamanan	

No	IDPemda	Barang				Tahun	Merk/Alamat	Type/Penggunaan	Dokumen Sertifikat/ Rangka/ Mesin	Bahan	Ukuran Barang/Konstruksi	Satuan	Asal-Usul	Jumlah		Keterangan
		KIB	Kode Barang	Nama Barang	Reg									Brg	Harga	
														3.869	618.864.645,00	
1	2	3	4	5	6	7	8	9	10	11	12	13	14	15	16	17
1828	05020010015002475	5	1.3.5.05.001.001.001	Tanaman Keras	406	1997	Lokal	Penghijauan wilayah Kota	-	-	-	-	Hibah	1	3.000,00	Belanja Langsung DPU th 1997/Dari Dinas Kebersihan dan Pertamanan
1829	21010010015000136	5	1.3.5.05.001.001.001	Tanaman Keras	406	2018	Lokal	Penghijauan wilayah Kota	-	-	-	-	Pembelian	1	323.500,00	Jembatan Mbah Tukung ke Barat Ke Utara - Ringroad Utara Ke timur Sampai dengan Perlimaan Bejen
1830	05020010015000634	5	1.3.5.05.001.001.001	Tanaman Keras	406	2010	Lokal	Penghijauan wilayah Kota	-	-	-	-	Pembelian	1	10.907,00	Belanja Langsung DKP th 2010/Dari Dinas Kebersihan dan Pertamanan
1831	05020010015002476	5	1.3.5.05.001.001.001	Tanaman Keras	407	1997	Lokal	Penghijauan wilayah Kota	-	-	-	-	Hibah	1	3.000,00	Belanja Langsung DPU th 1997/Dari Dinas Kebersihan dan Pertamanan
1832	21010010015000137	5	1.3.5.05.001.001.001	Tanaman Keras	407	2018	Lokal	Penghijauan wilayah Kota	-	-	-	-	Pembelian	1	323.500,00	Jembatan Mbah Tukung ke Barat Ke Utara - Ringroad Utara Ke timur Sampai dengan Perlimaan Bejen
1833	05020010015000635	5	1.3.5.05.001.001.001	Tanaman Keras	407	2010	Lokal	Penghijauan wilayah Kota	-	-	-	-	Pembelian	1	10.907,00	Belanja Langsung DKP th 2010/Dari Dinas Kebersihan dan Pertamanan
1834	05020010015002477	5	1.3.5.05.001.001.001	Tanaman Keras	408	1997	Lokal	Penghijauan wilayah Kota	-	-	-	-	Hibah	1	3.000,00	Belanja Langsung DPU th 1997/Dari Dinas Kebersihan dan Pertamanan
1835	21010010015000138	5	1.3.5.05.001.001.001	Tanaman Keras	408	2018	Lokal	Penghijauan wilayah Kota	-	-	-	-	Pembelian	1	323.500,00	Jembatan Mbah Tukung ke Barat Ke Utara - Ringroad Utara Ke timur Sampai dengan Perlimaan Bejen
1836	05020010015000636	5	1.3.5.05.001.001.001	Tanaman Keras	408	2010	Lokal	Penghijauan wilayah Kota	-	-	-	-	Pembelian	1	10.907,00	Belanja Langsung DKP th 2010/Dari Dinas Kebersihan dan Pertamanan
1837	05020010015002478	5	1.3.5.05.001.001.001	Tanaman Keras	409	1997	Lokal	Penghijauan wilayah Kota	-	-	-	-	Hibah	1	3.000,00	Belanja Langsung DPU th 1997/Dari Dinas Kebersihan dan Pertamanan
1838	21010010015000139	5	1.3.5.05.001.001.001	Tanaman Keras	409	2018	Lokal	Penghijauan wilayah Kota	-	-	-	-	Pembelian	1	323.500,00	Jembatan Mbah Tukung ke Barat Ke Utara - Ringroad Utara Ke timur Sampai dengan Perlimaan Bejen
1839	05020010015000637	5	1.3.5.05.001.001.001	Tanaman Keras	409	2010	Lokal	Penghijauan wilayah Kota	-	-	-	-	Pembelian	1	10.907,00	Belanja Langsung DKP th 2010/Dari Dinas Kebersihan dan Pertamanan
1840	05020010015002479	5	1.3.5.05.001.001.001	Tanaman Keras	410	1997	Lokal	Penghijauan wilayah Kota	-	-	-	-	Hibah	1	3.000,00	Belanja Langsung DPU th 1997/Dari Dinas Kebersihan dan Pertamanan
1841	21010010015000140	5	1.3.5.05.001.001.001	Tanaman Keras	410	2018	Lokal	Penghijauan wilayah Kota	-	-	-	-	Pembelian	1	323.500,00	Jembatan Mbah Tukung ke Barat Ke Utara - Ringroad Utara Ke timur Sampai dengan Perlimaan Bejen
1842	05020010015000638	5	1.3.5.05.001.001.001	Tanaman Keras	410	2010	Lokal	Penghijauan wilayah Kota	-	-	-	-	Pembelian	1	10.907,00	Belanja Langsung DKP th 2010/Dari Dinas Kebersihan dan Pertamanan
1843	05020010015002480	5	1.3.5.05.001.001.001	Tanaman Keras	411	1997	Lokal	Penghijauan wilayah Kota	-	-	-	-	Hibah	1	3.000,00	Belanja Langsung DPU th 1997/Dari Dinas Kebersihan dan Pertamanan
1844	21010010015000141	5	1.3.5.05.001.001.001	Tanaman Keras	411	2018	Lokal	Penghijauan wilayah Kota	-	-	-	-	Pembelian	1	323.500,00	Jembatan Mbah Tukung ke Barat Ke Utara - Ringroad Utara Ke timur Sampai dengan Perlimaan Bejen
1845	05020010015000639	5	1.3.5.05.001.001.001	Tanaman Keras	411	2010	Lokal	Penghijauan wilayah Kota	-	-	-	-	Pembelian	1	10.907,00	Belanja Langsung DKP th 2010/Dari Dinas Kebersihan dan Pertamanan
1846	05020010015002481	5	1.3.5.05.001.001.001	Tanaman Keras	412	1997	Lokal	Penghijauan wilayah Kota	-	-	-	-	Hibah	1	3.000,00	Belanja Langsung DPU th 1997/Dari Dinas Kebersihan dan Pertamanan
1847	21010010015000142	5	1.3.5.05.001.001.001	Tanaman Keras	412	2018	Lokal	Penghijauan wilayah Kota	-	-	-	-	Pembelian	1	323.500,00	Jembatan Mbah Tukung ke Barat Ke Utara - Ringroad Utara Ke timur Sampai dengan Perlimaan Bejen
1848	05020010015000640	5	1.3.5.05.001.001.001	Tanaman Keras	412	2010	Lokal	Penghijauan wilayah Kota	-	-	-	-	Pembelian	1	10.907,00	Belanja Langsung DKP th 2010/Dari Dinas Kebersihan dan Pertamanan

No	IDPemda	Barang				Tahun	Merk/Alamat	Type/Penggunaan	Dokumen Sertifikat/ Rangka/ Mesin	Bahan	Ukuran Barang/Konstruksi	Satuan	Asal-Usul	Jumlah		Keterangan
		KIB	Kode Barang	Nama Barang	Reg									Brg	Harga	
													3.869	618.864.645,00		
1	2	3	4	5	6	7	8	9	10	11	12	13	14	15	16	17
1849	05020010015002482	5	1.3.5.05.001.001.001	Tanaman Keras	413	1997	Lokal	Penghijauan wilayah Kota	-	-	-	Hibah	1	3.000,00	Belanja Langsung DPU th 1997/Dari Dinas Kebersihan dan Pertamanan	
1850	21010010015000143	5	1.3.5.05.001.001.001	Tanaman Keras	413	2018	Lokal	Penghijauan wilayah Kota	-	-	-	Pembelian	1	323.500,00	Jembatan Mbah Tukung ke Barat Ke Utara - Ringroad Utara Ke timur Sampai dengan Perlimaan Bejen	
1851	05020010015000641	5	1.3.5.05.001.001.001	Tanaman Keras	413	2010	Lokal	Penghijauan wilayah Kota	-	-	-	Pembelian	1	10.907,00	Belanja Langsung DKP th 2010/Dari Dinas Kebersihan dan Pertamanan	
1852	05020010015002483	5	1.3.5.05.001.001.001	Tanaman Keras	414	1997	Lokal	Penghijauan wilayah Kota	-	-	-	Hibah	1	3.000,00	Belanja Langsung DPU th 1997/Dari Dinas Kebersihan dan Pertamanan	
1853	21010010015000144	5	1.3.5.05.001.001.001	Tanaman Keras	414	2018	Lokal	Penghijauan wilayah Kota	-	-	-	Pembelian	1	323.500,00	Jembatan Mbah Tukung ke Barat Ke Utara - Ringroad Utara Ke timur Sampai dengan Perlimaan Bejen	
1854	05020010015000642	5	1.3.5.05.001.001.001	Tanaman Keras	414	2010	Lokal	Penghijauan wilayah Kota	-	-	-	Pembelian	1	10.907,00	Belanja Langsung DKP th 2010/Dari Dinas Kebersihan dan Pertamanan	
1855	05020010015002484	5	1.3.5.05.001.001.001	Tanaman Keras	415	1997	Lokal	Penghijauan wilayah Kota	-	-	-	Hibah	1	3.000,00	Belanja Langsung DPU th 1997/Dari Dinas Kebersihan dan Pertamanan	
1856	21010010015000145	5	1.3.5.05.001.001.001	Tanaman Keras	415	2018	Lokal	Penghijauan wilayah Kota	-	-	-	Pembelian	1	323.500,00	Jembatan Mbah Tukung ke Barat Ke Utara - Ringroad Utara Ke timur Sampai dengan Perlimaan Bejen	
1857	05020010015000643	5	1.3.5.05.001.001.001	Tanaman Keras	415	2010	Lokal	Penghijauan wilayah Kota	-	-	-	Pembelian	1	10.907,00	Belanja Langsung DKP th 2010/Dari Dinas Kebersihan dan Pertamanan	
1858	05020010015002485	5	1.3.5.05.001.001.001	Tanaman Keras	416	1997	Lokal	Penghijauan wilayah Kota	-	-	-	Hibah	1	3.000,00	Belanja Langsung DPU th 1997/Dari Dinas Kebersihan dan Pertamanan	
1859	21010010015000146	5	1.3.5.05.001.001.001	Tanaman Keras	416	2018	Lokal	Penghijauan wilayah Kota	-	-	-	Pembelian	1	323.500,00	Jembatan Mbah Tukung ke Barat Ke Utara - Ringroad Utara Ke timur Sampai dengan Perlimaan Bejen	
1860	05020010015000644	5	1.3.5.05.001.001.001	Tanaman Keras	416	2010	Lokal	Penghijauan wilayah Kota	-	-	-	Pembelian	1	10.907,00	Belanja Langsung DKP th 2010/Dari Dinas Kebersihan dan Pertamanan	
1861	05020010015002486	5	1.3.5.05.001.001.001	Tanaman Keras	417	1997	Lokal	Penghijauan wilayah Kota	-	-	-	Hibah	1	3.000,00	Belanja Langsung DPU th 1997/Dari Dinas Kebersihan dan Pertamanan	
1862	21010010015000147	5	1.3.5.05.001.001.001	Tanaman Keras	417	2018	Lokal	Penghijauan wilayah Kota	-	-	-	Pembelian	1	323.500,00	Jembatan Mbah Tukung ke Barat Ke Utara - Ringroad Utara Ke timur Sampai dengan Perlimaan Bejen	
1863	05020010015000645	5	1.3.5.05.001.001.001	Tanaman Keras	417	2010	Lokal	Penghijauan wilayah Kota	-	-	-	Pembelian	1	10.907,00	Belanja Langsung DKP th 2010/Dari Dinas Kebersihan dan Pertamanan	
1864	05020010015002487	5	1.3.5.05.001.001.001	Tanaman Keras	418	1997	Lokal	Penghijauan wilayah Kota	-	-	-	Hibah	1	3.000,00	Belanja Langsung DPU th 1997/Dari Dinas Kebersihan dan Pertamanan	
1865	21010010015000148	5	1.3.5.05.001.001.001	Tanaman Keras	418	2018	Lokal	Penghijauan wilayah Kota	-	-	-	Pembelian	1	323.500,00	Jembatan Mbah Tukung ke Barat Ke Utara - Ringroad Utara Ke timur Sampai dengan Perlimaan Bejen	
1866	05020010015000646	5	1.3.5.05.001.001.001	Tanaman Keras	418	2010	Lokal	Penghijauan wilayah Kota	-	-	-	Pembelian	1	10.907,00	Belanja Langsung DKP th 2010/Dari Dinas Kebersihan dan Pertamanan	
1867	05020010015002488	5	1.3.5.05.001.001.001	Tanaman Keras	419	1997	Lokal	Penghijauan wilayah Kota	-	-	-	Hibah	1	3.000,00	Belanja Langsung DPU th 1997/Dari Dinas Kebersihan dan Pertamanan	
1868	21010010015000149	5	1.3.5.05.001.001.001	Tanaman Keras	419	2018	Lokal	Penghijauan wilayah Kota	-	-	-	Pembelian	1	323.500,00	Jembatan Mbah Tukung ke Barat Ke Utara - Ringroad Utara Ke timur Sampai dengan Perlimaan Bejen	
1869	05020010015000647	5	1.3.5.05.001.001.001	Tanaman Keras	419	2010	Lokal	Penghijauan wilayah Kota	-	-	-	Pembelian	1	10.907,00	Belanja Langsung DKP th 2010/Dari Dinas Kebersihan dan Pertamanan	

No	IDPemda	Barang				Tahun	Merk/Alamat	Type/Penggunaan	Dokumen Sertifikat/ Rangka/ Mesin	Bahan	Ukuran Barang/Konstruksi	Satuan	Asal-Usul	Jumlah		Keterangan
		KIB	Kode Barang	Nama Barang	Reg									Brg	Harga	
													3.889	618.864.645,00		
1	2	3	4	5	6	7	8	9	10	11	12	13	14	15	16	17
1870	05020010015002489	5	1.3.5.05.001.001.001	Tanaman Keras	420	1997	Lokal	Penghijauan wilayah Kota	-	-	-	Hibah	1	3.000,00	Belanja Langsung DPU th 1997/Dari Dinas Kebersihan dan Pertamanan	
1871	21010010015000150	5	1.3.5.05.001.001.001	Tanaman Keras	420	2018	Lokal	Penghijauan wilayah Kota	-	-	-	Pembelian	1	323.500,00	Jembatan Mbah Tukung ke Barat Ke Utara - Ringroad Utara Ke timur Sampai dengan Perlimaan Bejen	
1872	05020010015000648	5	1.3.5.05.001.001.001	Tanaman Keras	420	2010	Lokal	Penghijauan wilayah Kota	-	-	-	Pembelian	1	10.907,00	Belanja Langsung DKP th 2010/Dari Dinas Kebersihan dan Pertamanan	
1873	05020010015002490	5	1.3.5.05.001.001.001	Tanaman Keras	421	1997	Lokal	Penghijauan wilayah Kota	-	-	-	Hibah	1	3.000,00	Belanja Langsung DPU th 1997/Dari Dinas Kebersihan dan Pertamanan	
1874	21010010015000151	5	1.3.5.05.001.001.001	Tanaman Keras	421	2018	Lokal	Penghijauan wilayah Kota	-	-	-	Pembelian	1	323.500,00	Jembatan Mbah Tukung ke Barat Ke Utara - Ringroad Utara Ke timur Sampai dengan Perlimaan Bejen	
1875	05020010015000649	5	1.3.5.05.001.001.001	Tanaman Keras	421	2010	Lokal	Penghijauan wilayah Kota	-	-	-	Pembelian	1	10.907,00	Belanja Langsung DKP th 2010/Dari Dinas Kebersihan dan Pertamanan	
1876	05020010015002491	5	1.3.5.05.001.001.001	Tanaman Keras	422	1997	Lokal	Penghijauan wilayah Kota	-	-	-	Hibah	1	3.000,00	Belanja Langsung DPU th 1997/Dari Dinas Kebersihan dan Pertamanan	
1877	21010010015000152	5	1.3.5.05.001.001.001	Tanaman Keras	422	2018	Lokal	Penghijauan wilayah Kota	-	-	-	Pembelian	1	323.500,00	Jembatan Mbah Tukung ke Barat Ke Utara - Ringroad Utara Ke timur Sampai dengan Perlimaan Bejen	
1878	05020010015000650	5	1.3.5.05.001.001.001	Tanaman Keras	422	2010	Lokal	Penghijauan wilayah Kota	-	-	-	Pembelian	1	10.907,00	Belanja Langsung DKP th 2010/Dari Dinas Kebersihan dan Pertamanan	
1879	05020010015002492	5	1.3.5.05.001.001.001	Tanaman Keras	423	1997	Lokal	Penghijauan wilayah Kota	-	-	-	Hibah	1	3.000,00	Belanja Langsung DPU th 1997/Dari Dinas Kebersihan dan Pertamanan	
1880	21010010015000153	5	1.3.5.05.001.001.001	Tanaman Keras	423	2018	Lokal	Penghijauan wilayah Kota	-	-	-	Pembelian	1	323.500,00	Jembatan Mbah Tukung ke Barat Ke Utara - Ringroad Utara Ke timur Sampai dengan Perlimaan Bejen	
1881	05020010015000651	5	1.3.5.05.001.001.001	Tanaman Keras	423	2010	Lokal	Penghijauan wilayah Kota	-	-	-	Pembelian	1	10.907,00	Belanja Langsung DKP th 2010/Dari Dinas Kebersihan dan Pertamanan	
1882	05020010015002493	5	1.3.5.05.001.001.001	Tanaman Keras	424	1997	Lokal	Penghijauan wilayah Kota	-	-	-	Hibah	1	3.000,00	Belanja Langsung DPU th 1997/Dari Dinas Kebersihan dan Pertamanan	
1883	21010010015000154	5	1.3.5.05.001.001.001	Tanaman Keras	424	2018	Lokal	Penghijauan wilayah Kota	-	-	-	Pembelian	1	323.500,00	Jembatan Mbah Tukung ke Barat Ke Utara - Ringroad Utara Ke timur Sampai dengan Perlimaan Bejen	
1884	05020010015000652	5	1.3.5.05.001.001.001	Tanaman Keras	424	2010	Lokal	Penghijauan wilayah Kota	-	-	-	Pembelian	1	10.907,00	Belanja Langsung DKP th 2010/Dari Dinas Kebersihan dan Pertamanan	
1885	05020010015002494	5	1.3.5.05.001.001.001	Tanaman Keras	425	1997	Lokal	Penghijauan wilayah Kota	-	-	-	Hibah	1	3.000,00	Belanja Langsung DPU th 1997/Dari Dinas Kebersihan dan Pertamanan	
1886	21010010015000155	5	1.3.5.05.001.001.001	Tanaman Keras	425	2018	Lokal	Penghijauan wilayah Kota	-	-	-	Pembelian	1	323.500,00	Jembatan Mbah Tukung ke Barat Ke Utara - Ringroad Utara Ke timur Sampai dengan Perlimaan Bejen	
1887	05020010015000653	5	1.3.5.05.001.001.001	Tanaman Keras	425	2010	Lokal	Penghijauan wilayah Kota	-	-	-	Pembelian	1	10.907,00	Belanja Langsung DKP th 2010/Dari Dinas Kebersihan dan Pertamanan	
1888	05020010015002495	5	1.3.5.05.001.001.001	Tanaman Keras	426	1997	Lokal	Penghijauan wilayah Kota	-	-	-	Hibah	1	3.000,00	Belanja Langsung DPU th 1997/Dari Dinas Kebersihan dan Pertamanan	
1889	21010010015000156	5	1.3.5.05.001.001.001	Tanaman Keras	426	2018	Lokal	Penghijauan wilayah Kota	-	-	-	Pembelian	1	323.500,00	Jembatan Mbah Tukung ke Barat Ke Utara - Ringroad Utara Ke timur Sampai dengan Perlimaan Bejen	
1890	05020010015000654	5	1.3.5.05.001.001.001	Tanaman Keras	426	2010	Lokal	Penghijauan wilayah Kota	-	-	-	Pembelian	1	10.907,00	Belanja Langsung DKP th 2010/Dari Dinas Kebersihan dan Pertamanan	

No	IDPemda	Barang				Tahun	Merk/Alamat	Type/Penggunaan	Dokumen Sertifikat/ Rangka/ Mesin	Bahan	Ukuran Barang/Konstruksi	Satuan	Asal-Usul	Jumlah		Keterangan
		KIB	Kode Barang	Nama Barang	Reg									Brg	Harga	
													3.889	618.864.645,00		
1	2	3	4	5	6	7	8	9	10	11	12	13	14	15	16	17
1891	05020010015002496	5	1.3.5.05.001.001.001	Tanaman Keras	427	1997	Lokal	Penghijauan wilayah Kota	-	-	-	Hibah	1	3.000,00	Belanja Langsung DPU th 1997/Dari Dinas Kebersihan dan Pertamanan	
1892	21010010015000157	5	1.3.5.05.001.001.001	Tanaman Keras	427	2018	Lokal	Penghijauan wilayah Kota	-	-	-	Pembelian	1	323.500,00	Jembatan Mbah Tukung ke Barat Ke Utara - Ringroad Utara Ke timur Sampai dengan Perlimaan Bejen	
1893	05020010015000655	5	1.3.5.05.001.001.001	Tanaman Keras	427	2010	Lokal	Penghijauan wilayah Kota	-	-	-	Pembelian	1	10.907,00	Belanja Langsung DKP th 2010/Dari Dinas Kebersihan dan Pertamanan	
1894	05020010015002497	5	1.3.5.05.001.001.001	Tanaman Keras	428	1997	Lokal	Penghijauan wilayah Kota	-	-	-	Hibah	1	3.000,00	Belanja Langsung DPU th 1997/Dari Dinas Kebersihan dan Pertamanan	
1895	21010010015000158	5	1.3.5.05.001.001.001	Tanaman Keras	428	2018	Lokal	Penghijauan wilayah Kota	-	-	-	Pembelian	1	323.500,00	Jembatan Mbah Tukung ke Barat Ke Utara - Ringroad Utara Ke timur Sampai dengan Perlimaan Bejen	
1896	05020010015000656	5	1.3.5.05.001.001.001	Tanaman Keras	428	2010	Lokal	Penghijauan wilayah Kota	-	-	-	Pembelian	1	10.907,00	Belanja Langsung DKP th 2010/Dari Dinas Kebersihan dan Pertamanan	
1897	05020010015002498	5	1.3.5.05.001.001.001	Tanaman Keras	429	1997	Lokal	Penghijauan wilayah Kota	-	-	-	Hibah	1	3.000,00	Belanja Langsung DPU th 1997/Dari Dinas Kebersihan dan Pertamanan	
1898	21010010015000159	5	1.3.5.05.001.001.001	Tanaman Keras	429	2018	Lokal	Penghijauan wilayah Kota	-	-	-	Pembelian	1	323.500,00	Jembatan Mbah Tukung ke Barat Ke Utara - Ringroad Utara Ke timur Sampai dengan Perlimaan Bejen	
1899	05020010015000657	5	1.3.5.05.001.001.001	Tanaman Keras	429	2010	Lokal	Penghijauan wilayah Kota	-	-	-	Pembelian	1	10.907,00	Belanja Langsung DKP th 2010/Dari Dinas Kebersihan dan Pertamanan	
1900	05020010015002499	5	1.3.5.05.001.001.001	Tanaman Keras	430	1997	Lokal	Penghijauan wilayah Kota	-	-	-	Hibah	1	3.000,00	Belanja Langsung DPU th 1997/Dari Dinas Kebersihan dan Pertamanan	
1901	21010010015000160	5	1.3.5.05.001.001.001	Tanaman Keras	430	2018	Lokal	Penghijauan wilayah Kota	-	-	-	Pembelian	1	323.500,00	Jembatan Mbah Tukung ke Barat Ke Utara - Ringroad Utara Ke timur Sampai dengan Perlimaan Bejen	
1902	05020010015000658	5	1.3.5.05.001.001.001	Tanaman Keras	430	2010	Lokal	Penghijauan wilayah Kota	-	-	-	Pembelian	1	10.907,00	Belanja Langsung DKP th 2010/Dari Dinas Kebersihan dan Pertamanan	
1903	05020010015002500	5	1.3.5.05.001.001.001	Tanaman Keras	431	1997	Lokal	Penghijauan wilayah Kota	-	-	-	Hibah	1	3.000,00	Belanja Langsung DPU th 1997/Dari Dinas Kebersihan dan Pertamanan	
1904	21010010015000161	5	1.3.5.05.001.001.001	Tanaman Keras	431	2018	Lokal	Penghijauan wilayah Kota	-	-	-	Pembelian	1	323.500,00	Jembatan Mbah Tukung ke Barat Ke Utara - Ringroad Utara Ke timur Sampai dengan Perlimaan Bejen	
1905	05020010015000659	5	1.3.5.05.001.001.001	Tanaman Keras	431	2010	Lokal	Penghijauan wilayah Kota	-	-	-	Pembelian	1	10.907,00	Belanja Langsung DKP th 2010/Dari Dinas Kebersihan dan Pertamanan	
1906	05020010015002501	5	1.3.5.05.001.001.001	Tanaman Keras	432	1997	Lokal	Penghijauan wilayah Kota	-	-	-	Hibah	1	3.000,00	Belanja Langsung DPU th 1997/Dari Dinas Kebersihan dan Pertamanan	
1907	21010010015000162	5	1.3.5.05.001.001.001	Tanaman Keras	432	2018	Lokal	Penghijauan wilayah Kota	-	-	-	Pembelian	1	323.500,00	Jembatan Mbah Tukung ke Barat Ke Utara - Ringroad Utara Ke timur Sampai dengan Perlimaan Bejen	
1908	05020010015000660	5	1.3.5.05.001.001.001	Tanaman Keras	432	2010	Lokal	Penghijauan wilayah Kota	-	-	-	Pembelian	1	10.907,00	Belanja Langsung DKP th 2010/Dari Dinas Kebersihan dan Pertamanan	
1909	05020010015002502	5	1.3.5.05.001.001.001	Tanaman Keras	433	1997	Lokal	Penghijauan wilayah Kota	-	-	-	Hibah	1	3.000,00	Belanja Langsung DPU th 1997/Dari Dinas Kebersihan dan Pertamanan	
1910	21010010015000163	5	1.3.5.05.001.001.001	Tanaman Keras	433	2018	Lokal	Penghijauan wilayah Kota	-	-	-	Pembelian	1	323.500,00	Jembatan Mbah Tukung ke Barat Ke Utara - Ringroad Utara Ke timur Sampai dengan Perlimaan Bejen	
1911	05020010015000661	5	1.3.5.05.001.001.001	Tanaman Keras	433	2010	Lokal	Penghijauan wilayah Kota	-	-	-	Pembelian	1	10.907,00	Belanja Langsung DKP th 2010/Dari Dinas Kebersihan dan Pertamanan	

No	IDPemda	Barang				Tahun	Merk/Alamat	Type/Penggunaan	Dokumen Sertifikat/ Rangka/ Mesin	Bahan	Ukuran Barang/Konstruksi	Satuan	Asal-Usul	Jumlah		Keterangan
		KIB	Kode Barang	Nama Barang	Reg									Brg	Harga	
														3.869	618.864.645,00	
1	2	3	4	5	6	7	8	9	10	11	12	13	14	15	16	17
1912	05020010015002503	5	1.3.5.05.001.001.001	Tanaman Keras	434	1997	Lokal	Penghijauan wilayah Kota	-	-	-	Hibah	1	3.000,00	Belanja Langsung DPU th 1997/Dari Dinas Kebersihan dan Pertamanan	
1913	21010010015000164	5	1.3.5.05.001.001.001	Tanaman Keras	434	2018	Lokal	Penghijauan wilayah Kota	-	-	-	Pembelian	1	323.500,00	Jembatan Mbah Tukung ke Barat Ke Utara - Ringroad Utara Ke timur Sampai dengan Perlimaan Bejen	
1914	05020010015000662	5	1.3.5.05.001.001.001	Tanaman Keras	434	2010	Lokal	Penghijauan wilayah Kota	-	-	-	Pembelian	1	10.907,00	Belanja Langsung DKP th 2010/Dari Dinas Kebersihan dan Pertamanan	
1915	05020010015002504	5	1.3.5.05.001.001.001	Tanaman Keras	435	1997	Lokal	Penghijauan wilayah Kota	-	-	-	Hibah	1	3.000,00	Belanja Langsung DPU th 1997/Dari Dinas Kebersihan dan Pertamanan	
1916	21010010015000165	5	1.3.5.05.001.001.001	Tanaman Keras	435	2018	Lokal	Penghijauan wilayah Kota	-	-	-	Pembelian	1	323.500,00	Jembatan Mbah Tukung ke Barat Ke Utara - Ringroad Utara Ke timur Sampai dengan Perlimaan Bejen	
1917	05020010015000663	5	1.3.5.05.001.001.001	Tanaman Keras	435	2010	Lokal	Penghijauan wilayah Kota	-	-	-	Pembelian	1	10.907,00	Belanja Langsung DKP th 2010/Dari Dinas Kebersihan dan Pertamanan	
1918	05020010015002505	5	1.3.5.05.001.001.001	Tanaman Keras	436	1997	Lokal	Penghijauan wilayah Kota	-	-	-	Hibah	1	3.000,00	Belanja Langsung DPU th 1997/Dari Dinas Kebersihan dan Pertamanan	
1919	21010010015000166	5	1.3.5.05.001.001.001	Tanaman Keras	436	2018	Lokal	Penghijauan wilayah Kota	-	-	-	Pembelian	1	323.500,00	Jembatan Mbah Tukung ke Barat Ke Utara - Ringroad Utara Ke timur Sampai dengan Perlimaan Bejen	
1920	05020010015000664	5	1.3.5.05.001.001.001	Tanaman Keras	436	2010	Lokal	Penghijauan wilayah Kota	-	-	-	Pembelian	1	10.907,00	Belanja Langsung DKP th 2010/Dari Dinas Kebersihan dan Pertamanan	
1921	05020010015002506	5	1.3.5.05.001.001.001	Tanaman Keras	437	1997	Lokal	Penghijauan wilayah Kota	-	-	-	Hibah	1	3.000,00	Belanja Langsung DPU th 1997/Dari Dinas Kebersihan dan Pertamanan	
1922	21010010015000167	5	1.3.5.05.001.001.001	Tanaman Keras	437	2018	Lokal	Penghijauan wilayah Kota	-	-	-	Pembelian	1	323.500,00	Jembatan Mbah Tukung ke Barat Ke Utara - Ringroad Utara Ke timur Sampai dengan Perlimaan Bejen	
1923	05020010015000665	5	1.3.5.05.001.001.001	Tanaman Keras	437	2010	Lokal	Penghijauan wilayah Kota	-	-	-	Pembelian	1	10.907,00	Belanja Langsung DKP th 2010/Dari Dinas Kebersihan dan Pertamanan	
1924	05020010015002507	5	1.3.5.05.001.001.001	Tanaman Keras	438	1997	Lokal	Penghijauan wilayah Kota	-	-	-	Hibah	1	3.000,00	Belanja Langsung DPU th 1997/Dari Dinas Kebersihan dan Pertamanan	
1925	21010010015000168	5	1.3.5.05.001.001.001	Tanaman Keras	438	2018	Lokal	Penghijauan wilayah Kota	-	-	-	Pembelian	1	323.500,00	Jembatan Mbah Tukung ke Barat Ke Utara - Ringroad Utara Ke timur Sampai dengan Perlimaan Bejen	
1926	05020010015000666	5	1.3.5.05.001.001.001	Tanaman Keras	438	2010	Lokal	Penghijauan wilayah Kota	-	-	-	Pembelian	1	10.907,00	Belanja Langsung DKP th 2010/Dari Dinas Kebersihan dan Pertamanan	
1927	05020010015002508	5	1.3.5.05.001.001.001	Tanaman Keras	439	1997	Lokal	Penghijauan wilayah Kota	-	-	-	Hibah	1	3.000,00	Belanja Langsung DPU th 1997/Dari Dinas Kebersihan dan Pertamanan	
1928	21010010015000169	5	1.3.5.05.001.001.001	Tanaman Keras	439	2018	Lokal	Penghijauan wilayah Kota	-	-	-	Pembelian	1	323.500,00	Jembatan Mbah Tukung ke Barat Ke Utara - Ringroad Utara Ke timur Sampai dengan Perlimaan Bejen	
1929	05020010015000667	5	1.3.5.05.001.001.001	Tanaman Keras	439	2010	Lokal	Penghijauan wilayah Kota	-	-	-	Pembelian	1	10.907,00	Belanja Langsung DKP th 2010/Dari Dinas Kebersihan dan Pertamanan	
1930	05020010015002509	5	1.3.5.05.001.001.001	Tanaman Keras	440	1997	Lokal	Penghijauan wilayah Kota	-	-	-	Hibah	1	3.000,00	Belanja Langsung DPU th 1997/Dari Dinas Kebersihan dan Pertamanan	
1931	21010010015000170	5	1.3.5.05.001.001.001	Tanaman Keras	440	2018	Lokal	Penghijauan wilayah Kota	-	-	-	Pembelian	1	323.500,00	Jembatan Mbah Tukung ke Barat Ke Utara - Ringroad Utara Ke timur Sampai dengan Perlimaan Bejen	
1932	05020010015000668	5	1.3.5.05.001.001.001	Tanaman Keras	440	2010	Lokal	Penghijauan wilayah Kota	-	-	-	Pembelian	1	10.907,00	Belanja Langsung DKP th 2010/Dari Dinas Kebersihan dan Pertamanan	

No	IDPemda	Barang				Tahun	Merk/Alamat	Type/Penggunaan	Dokumen Sertifikat/ Rangka/ Mesin	Bahan	Ukuran Barang/Konstruksi	Satuan	Asal-Usul	Jumlah		Keterangan
		KIB	Kode Barang	Nama Barang	Reg									Brg	Harga	
													3.869	618.864.645,00		
1	2	3	4	5	6	7	8	9	10	11	12	13	14	15	16	17
1933	05020010015002510	5	1.3.5.05.001.001.001	Tanaman Keras	441	1997	Lokal	Penghijauan wilayah Kota	-	-	-	Hibah	1	3.000,00	Belanja Langsung DPU th 1997/Dari Dinas Kebersihan dan Pertamanan	
1934	21010010015000171	5	1.3.5.05.001.001.001	Tanaman Keras	441	2018	Lokal	Penghijauan wilayah Kota	-	-	-	Pembelian	1	323.500,00	Jembatan Mbah Tukung ke Barat Ke Utara - Ringroad Utara Ke timur Sampai dengan Perlimaan Bejen	
1935	05020010015000669	5	1.3.5.05.001.001.001	Tanaman Keras	441	2010	Lokal	Penghijauan wilayah Kota	-	-	-	Pembelian	1	5.500,00	Belanja Langsung DKP th 2010/Dari Dinas Kebersihan dan Pertamanan	
1936	05020010015002511	5	1.3.5.05.001.001.001	Tanaman Keras	442	1997	Lokal	Penghijauan wilayah Kota	-	-	-	Hibah	1	3.000,00	Belanja Langsung DPU th 1997/Dari Dinas Kebersihan dan Pertamanan	
1937	21010010015000172	5	1.3.5.05.001.001.001	Tanaman Keras	442	2018	Lokal	Penghijauan wilayah Kota	-	-	-	Pembelian	1	323.500,00	Jembatan Mbah Tukung ke Barat Ke Utara - Ringroad Utara Ke timur Sampai dengan Perlimaan Bejen	
1938	05020010015000670	5	1.3.5.05.001.001.001	Tanaman Keras	442	2010	Lokal	Penghijauan wilayah Kota	-	-	-	Pembelian	1	5.500,00	Belanja Langsung DKP th 2010/Dari Dinas Kebersihan dan Pertamanan	
1939	05020010015002512	5	1.3.5.05.001.001.001	Tanaman Keras	443	1997	Lokal	Penghijauan wilayah Kota	-	-	-	Hibah	1	3.000,00	Belanja Langsung DPU th 1997/Dari Dinas Kebersihan dan Pertamanan	
1940	21010010015000173	5	1.3.5.05.001.001.001	Tanaman Keras	443	2018	Lokal	Penghijauan wilayah Kota	-	-	-	Pembelian	1	323.500,00	Jembatan Mbah Tukung ke Barat Ke Utara - Ringroad Utara Ke timur Sampai dengan Perlimaan Bejen	
1941	05020010015000671	5	1.3.5.05.001.001.001	Tanaman Keras	443	2010	Lokal	Penghijauan wilayah Kota	-	-	-	Pembelian	1	5.500,00	Belanja Langsung DKP th 2010/Dari Dinas Kebersihan dan Pertamanan	
1942	05020010015002513	5	1.3.5.05.001.001.001	Tanaman Keras	444	1997	Lokal	Penghijauan wilayah Kota	-	-	-	Hibah	1	3.000,00	Belanja Langsung DPU th 1997/Dari Dinas Kebersihan dan Pertamanan	
1943	21010010015000174	5	1.3.5.05.001.001.001	Tanaman Keras	444	2018	Lokal	Penghijauan wilayah Kota	-	-	-	Pembelian	1	323.500,00	Jembatan Mbah Tukung ke Barat Ke Utara - Ringroad Utara Ke timur Sampai dengan Perlimaan Bejen	
1944	05020010015000672	5	1.3.5.05.001.001.001	Tanaman Keras	444	2010	Lokal	Penghijauan wilayah Kota	-	-	-	Pembelian	1	5.500,00	Belanja Langsung DKP th 2010/Dari Dinas Kebersihan dan Pertamanan	
1945	05020010015002514	5	1.3.5.05.001.001.001	Tanaman Keras	445	1997	Lokal	Penghijauan wilayah Kota	-	-	-	Hibah	1	3.000,00	Belanja Langsung DPU th 1997/Dari Dinas Kebersihan dan Pertamanan	
1946	21010010015000175	5	1.3.5.05.001.001.001	Tanaman Keras	445	2018	Lokal	Penghijauan wilayah Kota	-	-	-	Pembelian	1	323.500,00	Jembatan Mbah Tukung ke Barat Ke Utara - Ringroad Utara Ke timur Sampai dengan Perlimaan Bejen	
1947	05020010015000673	5	1.3.5.05.001.001.001	Tanaman Keras	445	2010	Lokal	Penghijauan wilayah Kota	-	-	-	Pembelian	1	5.500,00	Belanja Langsung DKP th 2010/Dari Dinas Kebersihan dan Pertamanan	
1948	05020010015002515	5	1.3.5.05.001.001.001	Tanaman Keras	446	1997	Lokal	Penghijauan wilayah Kota	-	-	-	Hibah	1	3.000,00	Belanja Langsung DPU th 1997/Dari Dinas Kebersihan dan Pertamanan	
1949	21010010015000176	5	1.3.5.05.001.001.001	Tanaman Keras	446	2018	Lokal	Penghijauan wilayah Kota	-	-	-	Pembelian	1	323.500,00	Jembatan Mbah Tukung ke Barat Ke Utara - Ringroad Utara Ke timur Sampai dengan Perlimaan Bejen	
1950	05020010015000674	5	1.3.5.05.001.001.001	Tanaman Keras	446	2010	Lokal	Penghijauan wilayah Kota	-	-	-	Pembelian	1	5.500,00	Belanja Langsung DKP th 2010/Dari Dinas Kebersihan dan Pertamanan	
1951	05020010015002516	5	1.3.5.05.001.001.001	Tanaman Keras	447	1997	Lokal	Penghijauan wilayah Kota	-	-	-	Hibah	1	3.000,00	Belanja Langsung DPU th 1997/Dari Dinas Kebersihan dan Pertamanan	
1952	21010010015000177	5	1.3.5.05.001.001.001	Tanaman Keras	447	2018	Lokal	Penghijauan wilayah Kota	-	-	-	Pembelian	1	323.500,00	Jembatan Mbah Tukung ke Barat Ke Utara - Ringroad Utara Ke timur Sampai dengan Perlimaan Bejen	
1953	05020010015000675	5	1.3.5.05.001.001.001	Tanaman Keras	447	2010	Lokal	Penghijauan wilayah Kota	-	-	-	Pembelian	1	5.500,00	Belanja Langsung DKP th 2010/Dari Dinas Kebersihan dan Pertamanan	

No	IDPemda	Barang				Tahun	Merk/Alamat	Type/Penggunaan	Dokumen Sertifikat/ Rangka/ Mesin	Bahan	Ukuran Barang/Konstruksi	Satuan	Asal-Usul	Jumlah		Keterangan
		KIB	Kode Barang	Nama Barang	Reg									Brg	Harga	
													3.869	618.864.645,00		
1	2	3	4	5	6	7	8	9	10	11	12	13	14	15	16	17
1954	05020010015002517	5	1.3.5.05.001.001.001	Tanaman Keras	448	1997	Lokal	Penghijauan wilayah Kota	-	-	-	Hibah	1	3.000,00	Belanja Langsung DPU th 1997/Dari Dinas Kebersihan dan Pertamanan	
1955	21010010015000178	5	1.3.5.05.001.001.001	Tanaman Keras	448	2018	Lokal	Penghijauan wilayah Kota	-	-	-	Pembelian	1	323.500,00	Jembatan Mbah Tukung ke Barat Ke Utara - Ringroad Utara Ke timur Sampai dengan Perlimaan Bejen	
1956	05020010015000676	5	1.3.5.05.001.001.001	Tanaman Keras	448	2010	Lokal	Penghijauan wilayah Kota	-	-	-	Pembelian	1	5.500,00	Belanja Langsung DKP th 2010/Dari Dinas Kebersihan dan Pertamanan	
1957	05020010015002518	5	1.3.5.05.001.001.001	Tanaman Keras	449	1997	Lokal	Penghijauan wilayah Kota	-	-	-	Hibah	1	3.000,00	Belanja Langsung DPU th 1997/Dari Dinas Kebersihan dan Pertamanan	
1958	21010010015000179	5	1.3.5.05.001.001.001	Tanaman Keras	449	2018	Lokal	Penghijauan wilayah Kota	-	-	-	Pembelian	1	323.500,00	Jembatan Mbah Tukung ke Barat Ke Utara - Ringroad Utara Ke timur Sampai dengan Perlimaan Bejen	
1959	05020010015000677	5	1.3.5.05.001.001.001	Tanaman Keras	449	2010	Lokal	Penghijauan wilayah Kota	-	-	-	Pembelian	1	5.500,00	Belanja Langsung DKP th 2010/Dari Dinas Kebersihan dan Pertamanan	
1960	05020010015002519	5	1.3.5.05.001.001.001	Tanaman Keras	450	1997	Lokal	Penghijauan wilayah Kota	-	-	-	Hibah	1	3.000,00	Belanja Langsung DPU th 1997/Dari Dinas Kebersihan dan Pertamanan	
1961	21010010015000180	5	1.3.5.05.001.001.001	Tanaman Keras	450	2018	Lokal	Penghijauan wilayah Kota	-	-	-	Pembelian	1	323.500,00	Jembatan Mbah Tukung ke Barat Ke Utara - Ringroad Utara Ke timur Sampai dengan Perlimaan Bejen	
1962	05020010015000678	5	1.3.5.05.001.001.001	Tanaman Keras	450	2010	Lokal	Penghijauan wilayah Kota	-	-	-	Pembelian	1	5.500,00	Belanja Langsung DKP th 2010/Dari Dinas Kebersihan dan Pertamanan	
1963	05020010015002520	5	1.3.5.05.001.001.001	Tanaman Keras	451	1997	Lokal	Penghijauan wilayah Kota	-	-	-	Hibah	1	3.000,00	Belanja Langsung DPU th 1997/Dari Dinas Kebersihan dan Pertamanan	
1964	21010010015000181	5	1.3.5.05.001.001.001	Tanaman Keras	451	2018	Lokal	Penghijauan wilayah Kota	-	-	-	Pembelian	1	323.500,00	Jembatan Mbah Tukung ke Barat Ke Utara - Ringroad Utara Ke timur Sampai dengan Perlimaan Bejen	
1965	05020010015000679	5	1.3.5.05.001.001.001	Tanaman Keras	451	2010	Lokal	Penghijauan wilayah Kota	-	-	-	Pembelian	1	5.500,00	Belanja Langsung DKP th 2010/Dari Dinas Kebersihan dan Pertamanan	
1966	05020010015002521	5	1.3.5.05.001.001.001	Tanaman Keras	452	1997	Lokal	Penghijauan wilayah Kota	-	-	-	Hibah	1	3.000,00	Belanja Langsung DPU th 1997/Dari Dinas Kebersihan dan Pertamanan	
1967	21010010015000182	5	1.3.5.05.001.001.001	Tanaman Keras	452	2018	Lokal	Penghijauan wilayah Kota	-	-	-	Pembelian	1	323.500,00	Jembatan Mbah Tukung ke Barat Ke Utara - Ringroad Utara Ke timur Sampai dengan Perlimaan Bejen	
1968	05020010015000680	5	1.3.5.05.001.001.001	Tanaman Keras	452	2010	Lokal	Penghijauan wilayah Kota	-	-	-	Pembelian	1	5.500,00	Belanja Langsung DKP th 2010/Dari Dinas Kebersihan dan Pertamanan	
1969	05020010015002522	5	1.3.5.05.001.001.001	Tanaman Keras	453	1997	Lokal	Penghijauan wilayah Kota	-	-	-	Hibah	1	3.000,00	Belanja Langsung DPU th 1997/Dari Dinas Kebersihan dan Pertamanan	
1970	21010010015000183	5	1.3.5.05.001.001.001	Tanaman Keras	453	2018	Lokal	Penghijauan wilayah Kota	-	-	-	Pembelian	1	323.500,00	Jembatan Mbah Tukung ke Barat Ke Utara - Ringroad Utara Ke timur Sampai dengan Perlimaan Bejen	
1971	05020010015000681	5	1.3.5.05.001.001.001	Tanaman Keras	453	2010	Lokal	Penghijauan wilayah Kota	-	-	-	Pembelian	1	5.500,00	Belanja Langsung DKP th 2010/Dari Dinas Kebersihan dan Pertamanan	
1972	05020010015002523	5	1.3.5.05.001.001.001	Tanaman Keras	454	1997	Lokal	Penghijauan wilayah Kota	-	-	-	Hibah	1	3.000,00	Belanja Langsung DPU th 1997/Dari Dinas Kebersihan dan Pertamanan	
1973	21010010015000184	5	1.3.5.05.001.001.001	Tanaman Keras	454	2018	Lokal	Penghijauan wilayah Kota	-	-	-	Pembelian	1	323.500,00	Jembatan Mbah Tukung ke Barat Ke Utara - Ringroad Utara Ke timur Sampai dengan Perlimaan Bejen	
1974	05020010015000682	5	1.3.5.05.001.001.001	Tanaman Keras	454	2010	Lokal	Penghijauan wilayah Kota	-	-	-	Pembelian	1	5.500,00	Belanja Langsung DKP th 2010/Dari Dinas Kebersihan dan Pertamanan	

No	IDPemda	Barang				Tahun	Merk/Alamat	Type/Penggunaan	Dokumen Sertifikat/ Rangka/ Mesin	Bahan	Ukuran Barang/Konstruksi	Satuan	Asal-Usul	Jumlah		Keterangan
		KIB	Kode Barang	Nama Barang	Reg									Brg	Harga	
													3.869	618.864.645,00		
1	2	3	4	5	6	7	8	9	10	11	12	13	14	15	16	17
1975	05020010015002524	5	1.3.5.05.001.001.001	Tanaman Keras	455	1997	Lokal	Penghijauan wilayah Kota	-	-	-	Hibah	1	3.000,00	Belanja Langsung DPU th 1997/Dari Dinas Kebersihan dan Pertamanan	
1976	21010010015000185	5	1.3.5.05.001.001.001	Tanaman Keras	455	2018	Lokal	Penghijauan wilayah Kota	-	-	-	Pembelian	1	323.500,00	Jembatan Mbah Tukung ke Barat Ke Utara - Ringroad Utara Ke timur Sampai dengan Perlimaan Bejen	
1977	05020010015000683	5	1.3.5.05.001.001.001	Tanaman Keras	455	2010	Lokal	Penghijauan wilayah Kota	-	-	-	Pembelian	1	5.500,00	Belanja Langsung DKP th 2010/Dari Dinas Kebersihan dan Pertamanan	
1978	05020010015002525	5	1.3.5.05.001.001.001	Tanaman Keras	456	1997	Lokal	Penghijauan wilayah Kota	-	-	-	Hibah	1	3.000,00	Belanja Langsung DPU th 1997/Dari Dinas Kebersihan dan Pertamanan	
1979	21010010015000186	5	1.3.5.05.001.001.001	Tanaman Keras	456	2018	Lokal	Penghijauan wilayah Kota	-	-	-	Pembelian	1	323.500,00	Jembatan Mbah Tukung ke Barat Ke Utara - Ringroad Utara Ke timur Sampai dengan Perlimaan Bejen	
1980	05020010015000684	5	1.3.5.05.001.001.001	Tanaman Keras	456	2010	Lokal	Penghijauan wilayah Kota	-	-	-	Pembelian	1	5.500,00	Belanja Langsung DKP th 2010/Dari Dinas Kebersihan dan Pertamanan	
1981	05020010015002526	5	1.3.5.05.001.001.001	Tanaman Keras	457	1997	Lokal	Penghijauan wilayah Kota	-	-	-	Hibah	1	3.000,00	Belanja Langsung DPU th 1997/Dari Dinas Kebersihan dan Pertamanan	
1982	21010010015000187	5	1.3.5.05.001.001.001	Tanaman Keras	457	2018	Lokal	Penghijauan wilayah Kota	-	-	-	Pembelian	1	323.500,00	Jembatan Mbah Tukung ke Barat Ke Utara - Ringroad Utara Ke timur Sampai dengan Perlimaan Bejen	
1983	05020010015000685	5	1.3.5.05.001.001.001	Tanaman Keras	457	2010	Lokal	Penghijauan wilayah Kota	-	-	-	Pembelian	1	5.500,00	Belanja Langsung DKP th 2010/Dari Dinas Kebersihan dan Pertamanan	
1984	05020010015002527	5	1.3.5.05.001.001.001	Tanaman Keras	458	1997	Lokal	Penghijauan wilayah Kota	-	-	-	Hibah	1	3.000,00	Belanja Langsung DPU th 1997/Dari Dinas Kebersihan dan Pertamanan	
1985	21010010015000188	5	1.3.5.05.001.001.001	Tanaman Keras	458	2018	Lokal	Penghijauan wilayah Kota	-	-	-	Pembelian	1	323.500,00	Jembatan Mbah Tukung ke Barat Ke Utara - Ringroad Utara Ke timur Sampai dengan Perlimaan Bejen	
1986	05020010015000686	5	1.3.5.05.001.001.001	Tanaman Keras	458	2010	Lokal	Penghijauan wilayah Kota	-	-	-	Pembelian	1	5.500,00	Belanja Langsung DKP th 2010/Dari Dinas Kebersihan dan Pertamanan	
1987	05020010015002528	5	1.3.5.05.001.001.001	Tanaman Keras	459	1997	Lokal	Penghijauan wilayah Kota	-	-	-	Hibah	1	3.000,00	Belanja Langsung DPU th 1997/Dari Dinas Kebersihan dan Pertamanan	
1988	21010010015000189	5	1.3.5.05.001.001.001	Tanaman Keras	459	2018	Lokal	Penghijauan wilayah Kota	-	-	-	Pembelian	1	323.500,00	Jembatan Mbah Tukung ke Barat Ke Utara - Ringroad Utara Ke timur Sampai dengan Perlimaan Bejen	
1989	05020010015000687	5	1.3.5.05.001.001.001	Tanaman Keras	459	2010	Lokal	Penghijauan wilayah Kota	-	-	-	Pembelian	1	5.500,00	Belanja Langsung DKP th 2010/Dari Dinas Kebersihan dan Pertamanan	
1990	05020010015002529	5	1.3.5.05.001.001.001	Tanaman Keras	460	1997	Lokal	Penghijauan wilayah Kota	-	-	-	Hibah	1	3.000,00	Belanja Langsung DPU th 1997/Dari Dinas Kebersihan dan Pertamanan	
1991	21010010015000190	5	1.3.5.05.001.001.001	Tanaman Keras	460	2018	Lokal	Penghijauan wilayah Kota	-	-	-	Pembelian	1	323.500,00	Jembatan Mbah Tukung ke Barat Ke Utara - Ringroad Utara Ke timur Sampai dengan Perlimaan Bejen	
1992	05020010015000688	5	1.3.5.05.001.001.001	Tanaman Keras	460	2010	Lokal	Penghijauan wilayah Kota	-	-	-	Pembelian	1	5.500,00	Belanja Langsung DKP th 2010/Dari Dinas Kebersihan dan Pertamanan	
1993	05020010015002530	5	1.3.5.05.001.001.001	Tanaman Keras	461	1997	Lokal	Penghijauan wilayah Kota	-	-	-	Hibah	1	3.000,00	Belanja Langsung DPU th 1997/Dari Dinas Kebersihan dan Pertamanan	
1994	21010010015000191	5	1.3.5.05.001.001.001	Tanaman Keras	461	2018	Lokal	Penghijauan wilayah Kota	-	-	-	Pembelian	1	323.500,00	Jembatan Mbah Tukung ke Barat Ke Utara - Ringroad Utara Ke timur Sampai dengan Perlimaan Bejen	
1995	05020010015000689	5	1.3.5.05.001.001.001	Tanaman Keras	461	2010	Lokal	Penghijauan wilayah Kota	-	-	-	Pembelian	1	5.500,00	Belanja Langsung DKP th 2010/Dari Dinas Kebersihan dan Pertamanan	

No	IDPemda	Barang				Tahun	Merk/Alamat	Type/Penggunaan	Dokumen Sertifikat/ Rangka/ Mesin	Bahan	Ukuran Barang/Konstruksi	Satuan	Asal-Usul	Jumlah		Keterangan
		KIB	Kode Barang	Nama Barang	Reg									Brg	Harga	
													3.869	618.864.645,00		
1	2	3	4	5	6	7	8	9	10	11	12	13	14	15	16	17
1996	05020010015002531	5	1.3.5.05.001.001.001	Tanaman Keras	462	1997	Lokal	Penghijauan wilayah Kota	-	-	-	Hibah	1	3.000,00	Belanja Langsung DPU th 1997/Dari Dinas Kebersihan dan Pertamanan	
1997	21010010015000192	5	1.3.5.05.001.001.001	Tanaman Keras	462	2018	Lokal	Penghijauan wilayah Kota	-	-	-	Pembelian	1	323.500,00	Jembatan Mbah Tukung ke Barat Ke Utara - Ringroad Utara Ke timur Sampai dengan Perlimaan Bejen	
1998	05020010015000690	5	1.3.5.05.001.001.001	Tanaman Keras	462	2010	Lokal	Penghijauan wilayah Kota	-	-	-	Pembelian	1	5.500,00	Belanja Langsung DKP th 2010/Dari Dinas Kebersihan dan Pertamanan	
1999	05020010015002532	5	1.3.5.05.001.001.001	Tanaman Keras	463	1997	Lokal	Penghijauan wilayah Kota	-	-	-	Hibah	1	3.000,00	Belanja Langsung DPU th 1997/Dari Dinas Kebersihan dan Pertamanan	
2000	21010010015000193	5	1.3.5.05.001.001.001	Tanaman Keras	463	2018	Lokal	Penghijauan wilayah Kota	-	-	-	Pembelian	1	323.500,00	Jembatan Mbah Tukung ke Barat Ke Utara - Ringroad Utara Ke timur Sampai dengan Perlimaan Bejen	
2001	05020010015000691	5	1.3.5.05.001.001.001	Tanaman Keras	463	2010	Lokal	Penghijauan wilayah Kota	-	-	-	Pembelian	1	5.500,00	Belanja Langsung DKP th 2010/Dari Dinas Kebersihan dan Pertamanan	
2002	05020010015002533	5	1.3.5.05.001.001.001	Tanaman Keras	464	1997	Lokal	Penghijauan wilayah Kota	-	-	-	Hibah	1	3.000,00	Belanja Langsung DPU th 1997/Dari Dinas Kebersihan dan Pertamanan	
2003	21010010015000194	5	1.3.5.05.001.001.001	Tanaman Keras	464	2018	Lokal	Penghijauan wilayah Kota	-	-	-	Pembelian	1	323.500,00	Jembatan Mbah Tukung ke Barat Ke Utara - Ringroad Utara Ke timur Sampai dengan Perlimaan Bejen	
2004	05020010015000692	5	1.3.5.05.001.001.001	Tanaman Keras	464	2010	Lokal	Penghijauan wilayah Kota	-	-	-	Pembelian	1	5.500,00	Belanja Langsung DKP th 2010/Dari Dinas Kebersihan dan Pertamanan	
2005	05020010015002534	5	1.3.5.05.001.001.001	Tanaman Keras	465	1997	Lokal	Penghijauan wilayah Kota	-	-	-	Hibah	1	3.000,00	Belanja Langsung DPU th 1997/Dari Dinas Kebersihan dan Pertamanan	
2006	21010010015000195	5	1.3.5.05.001.001.001	Tanaman Keras	465	2018	Lokal	Penghijauan wilayah Kota	-	-	-	Pembelian	1	323.500,00	Jembatan Mbah Tukung ke Barat Ke Utara - Ringroad Utara Ke timur Sampai dengan Perlimaan Bejen	
2007	05020010015000693	5	1.3.5.05.001.001.001	Tanaman Keras	465	2010	Lokal	Penghijauan wilayah Kota	-	-	-	Pembelian	1	5.500,00	Belanja Langsung DKP th 2010/Dari Dinas Kebersihan dan Pertamanan	
2008	05020010015002535	5	1.3.5.05.001.001.001	Tanaman Keras	466	1997	Lokal	Penghijauan wilayah Kota	-	-	-	Hibah	1	3.000,00	Belanja Langsung DPU th 1997/Dari Dinas Kebersihan dan Pertamanan	
2009	21010010015000196	5	1.3.5.05.001.001.001	Tanaman Keras	466	2018	Lokal	Penghijauan wilayah Kota	-	-	-	Pembelian	1	323.500,00	Jembatan Mbah Tukung ke Barat Ke Utara - Ringroad Utara Ke timur Sampai dengan Perlimaan Bejen	
2010	05020010015000694	5	1.3.5.05.001.001.001	Tanaman Keras	466	2010	Lokal	Penghijauan wilayah Kota	-	-	-	Pembelian	1	5.500,00	Belanja Langsung DKP th 2010/Dari Dinas Kebersihan dan Pertamanan	
2011	05020010015002536	5	1.3.5.05.001.001.001	Tanaman Keras	467	1997	Lokal	Penghijauan wilayah Kota	-	-	-	Hibah	1	3.000,00	Belanja Langsung DPU th 1997/Dari Dinas Kebersihan dan Pertamanan	
2012	05020010015000695	5	1.3.5.05.001.001.001	Tanaman Keras	467	2010	Lokal	Penghijauan wilayah Kota	-	-	-	Pembelian	1	5.500,00	Belanja Langsung DKP th 2010/Dari Dinas Kebersihan dan Pertamanan	
2013	21010010015000197	5	1.3.5.05.001.001.001	Tanaman Keras	467	2018	Lokal	Penghijauan wilayah Kota	-	-	-	Pembelian	1	323.500,00	Jembatan Mbah Tukung ke Barat Ke Utara - Ringroad Utara Ke timur Sampai dengan Perlimaan Bejen	
2014	05020010015000696	5	1.3.5.05.001.001.001	Tanaman Keras	468	2010	Lokal	Penghijauan wilayah Kota	-	-	-	Pembelian	1	5.500,00	Belanja Langsung DKP th 2010/Dari Dinas Kebersihan dan Pertamanan	
2015	05020010015002537	5	1.3.5.05.001.001.001	Tanaman Keras	468	1997	Lokal	Penghijauan wilayah Kota	-	-	-	Hibah	1	3.000,00	Belanja Langsung DPU th 1997/Dari Dinas Kebersihan dan Pertamanan	
2016	21010010015000198	5	1.3.5.05.001.001.001	Tanaman Keras	468	2018	Lokal	Penghijauan wilayah Kota	-	-	-	Pembelian	1	323.500,00	Jembatan Mbah Tukung ke Barat Ke Utara - Ringroad Utara Ke timur Sampai dengan Perlimaan Bejen	

No	IDPemda	Barang				Tahun	Merk/Alamat	Type/Penggunaan	Dokumen Sertifikat/ Rangka/ Mesin	Bahan	Ukuran Barang/Konstruksi	Satuan	Asal-Usul	Jumlah		Keterangan
		KIB	Kode Barang	Nama Barang	Reg									Brg	Harga	
													3.869	618.864.645,00		
1	2	3	4	5	6	7	8	9	10	11	12	13	14	15	16	17
2017	05020010015002538	5	1.3.5.05.001.001.001	Tanaman Keras	469	1997	Lokal	Penghijauan wilayah Kota	-	-	-	Hibah	1	3.000,00	Belanja Langsung DPU th 1997/Dari Dinas Kebersihan dan Pertamanan	
2018	05020010015000697	5	1.3.5.05.001.001.001	Tanaman Keras	469	2010	Lokal	Penghijauan wilayah Kota	-	-	-	Pembelian	1	5.500,00	Belanja Langsung DKP th 2010/Dari Dinas Kebersihan dan Pertamanan	
2019	21010010015000199	5	1.3.5.05.001.001.001	Tanaman Keras	469	2018	Lokal	Penghijauan wilayah Kota	-	-	-	Pembelian	1	323.500,00	Jembatan Mbah Tukung ke Barat Ke Utara - Ringroad Utara Ke timur Sampai dengan Perlimaan Bejen	
2020	05020010015000698	5	1.3.5.05.001.001.001	Tanaman Keras	470	2010	Lokal	Penghijauan wilayah Kota	-	-	-	Pembelian	1	5.500,00	Belanja Langsung DKP th 2010/Dari Dinas Kebersihan dan Pertamanan	
2021	05020010015002539	5	1.3.5.05.001.001.001	Tanaman Keras	470	1997	Lokal	Penghijauan wilayah Kota	-	-	-	Hibah	1	3.000,00	Belanja Langsung DPU th 1997/Dari Dinas Kebersihan dan Pertamanan	
2022	21010010015000200	5	1.3.5.05.001.001.001	Tanaman Keras	470	2018	Lokal	Penghijauan wilayah Kota	-	-	-	Pembelian	1	323.500,00	Jembatan Mbah Tukung ke Barat Ke Utara - Ringroad Utara Ke timur Sampai dengan Perlimaan Bejen	
2023	05020010015002540	5	1.3.5.05.001.001.001	Tanaman Keras	471	1997	Lokal	Penghijauan wilayah Kota	-	-	-	Hibah	1	3.000,00	Belanja Langsung DPU th 1997/Dari Dinas Kebersihan dan Pertamanan	
2024	05020010015000699	5	1.3.5.05.001.001.001	Tanaman Keras	471	2010	Lokal	Penghijauan wilayah Kota	-	-	-	Pembelian	1	5.500,00	Belanja Langsung DKP th 2010/Dari Dinas Kebersihan dan Pertamanan	
2025	21010010015000201	5	1.3.5.05.001.001.001	Tanaman Keras	471	2018	Lokal	Penghijauan wilayah Kota	-	-	-	Pembelian	1	323.500,00	Jembatan Mbah Tukung ke Barat Ke Utara - Ringroad Utara Ke timur Sampai dengan Perlimaan Bejen	
2026	05020010015000700	5	1.3.5.05.001.001.001	Tanaman Keras	472	2010	Lokal	Penghijauan wilayah Kota	-	-	-	Pembelian	1	5.500,00	Belanja Langsung DKP th 2010/Dari Dinas Kebersihan dan Pertamanan	
2027	05020010015002541	5	1.3.5.05.001.001.001	Tanaman Keras	472	1997	Lokal	Penghijauan wilayah Kota	-	-	-	Hibah	1	3.000,00	Belanja Langsung DPU th 1997/Dari Dinas Kebersihan dan Pertamanan	
2028	21010010015000202	5	1.3.5.05.001.001.001	Tanaman Keras	472	2018	Lokal	Penghijauan wilayah Kota	-	-	-	Pembelian	1	323.500,00	Jembatan Mbah Tukung ke Barat Ke Utara - Ringroad Utara Ke timur Sampai dengan Perlimaan Bejen	
2029	05020010015002542	5	1.3.5.05.001.001.001	Tanaman Keras	473	1997	Lokal	Penghijauan wilayah Kota	-	-	-	Hibah	1	3.000,00	Belanja Langsung DPU th 1997/Dari Dinas Kebersihan dan Pertamanan	
2030	05020010015000701	5	1.3.5.05.001.001.001	Tanaman Keras	473	2010	Lokal	Penghijauan wilayah Kota	-	-	-	Pembelian	1	5.500,00	Belanja Langsung DKP th 2010/Dari Dinas Kebersihan dan Pertamanan	
2031	21010010015000203	5	1.3.5.05.001.001.001	Tanaman Keras	473	2018	Lokal	Penghijauan wilayah Kota	-	-	-	Pembelian	1	323.500,00	Jembatan Mbah Tukung ke Barat Ke Utara - Ringroad Utara Ke timur Sampai dengan Perlimaan Bejen	
2032	05020010015000702	5	1.3.5.05.001.001.001	Tanaman Keras	474	2010	Lokal	Penghijauan wilayah Kota	-	-	-	Pembelian	1	5.500,00	Belanja Langsung DKP th 2010/Dari Dinas Kebersihan dan Pertamanan	
2033	05020010015002543	5	1.3.5.05.001.001.001	Tanaman Keras	474	1997	Lokal	Penghijauan wilayah Kota	-	-	-	Hibah	1	3.000,00	Belanja Langsung DPU th 1997/Dari Dinas Kebersihan dan Pertamanan	
2034	21010010015000204	5	1.3.5.05.001.001.001	Tanaman Keras	474	2018	Lokal	Penghijauan wilayah Kota	-	-	-	Pembelian	1	323.500,00	Jembatan Mbah Tukung ke Barat Ke Utara - Ringroad Utara Ke timur Sampai dengan Perlimaan Bejen	
2035	05020010015002544	5	1.3.5.05.001.001.001	Tanaman Keras	475	1997	Lokal	Penghijauan wilayah Kota	-	-	-	Hibah	1	3.000,00	Belanja Langsung DPU th 1997/Dari Dinas Kebersihan dan Pertamanan	
2036	05020010015000703	5	1.3.5.05.001.001.001	Tanaman Keras	475	2010	Lokal	Penghijauan wilayah Kota	-	-	-	Pembelian	1	5.500,00	Belanja Langsung DKP th 2010/Dari Dinas Kebersihan dan Pertamanan	
2037	21010010015000205	5	1.3.5.05.001.001.001	Tanaman Keras	475	2018	Lokal	Penghijauan wilayah Kota	-	-	-	Pembelian	1	323.500,00	Jembatan Mbah Tukung ke Barat Ke Utara - Ringroad Utara Ke timur Sampai dengan Perlimaan Bejen	

No	IDPemda	Barang				Tahun	Merk/Alamat	Type/Penggunaan	Dokumen Sertifikat/ Rangka/ Mesin	Bahan	Ukuran Barang/Konstruksi	Satuan	Asal-Usul	Jumlah		Keterangan
		KIB	Kode Barang	Nama Barang	Reg									Brg	Harga	
													3.869	618.864.645,00		
1	2	3	4	5	6	7	8	9	10	11	12	13	14	15	16	17
2038	05020010015000704	5	1.3.5.05.001.001.001	Tanaman Keras	476	2010	Lokal	Penghijauan wilayah Kota	-	-	-	Pembelian	1	5.500,00	Belanja Langsung DKP th 2010/Dari Dinas Kebersihan dan Pertamanan	
2039	05020010015002545	5	1.3.5.05.001.001.001	Tanaman Keras	476	1997	Lokal	Penghijauan wilayah Kota	-	-	-	Hibah	1	3.000,00	Belanja Langsung DPU th 1997/Dari Dinas Kebersihan dan Pertamanan	
2040	21010010015000206	5	1.3.5.05.001.001.001	Tanaman Keras	476	2018	Lokal	Penghijauan wilayah Kota	-	-	-	Pembelian	1	323.500,00	Jembatan Mbah Tukung ke Barat Ke Utara - Ringroad Utara Ke timur Sampai dengan Perlimaan Bejen	
2041	05020010015002546	5	1.3.5.05.001.001.001	Tanaman Keras	477	1997	Lokal	Penghijauan wilayah Kota	-	-	-	Hibah	1	3.000,00	Belanja Langsung DPU th 1997/Dari Dinas Kebersihan dan Pertamanan	
2042	05020010015000705	5	1.3.5.05.001.001.001	Tanaman Keras	477	2010	Lokal	Penghijauan wilayah Kota	-	-	-	Pembelian	1	5.500,00	Belanja Langsung DKP th 2010/Dari Dinas Kebersihan dan Pertamanan	
2043	21010010015000207	5	1.3.5.05.001.001.001	Tanaman Keras	477	2018	Lokal	Penghijauan wilayah Kota	-	-	-	Pembelian	1	323.500,00	Jembatan Mbah Tukung ke Barat Ke Utara - Ringroad Utara Ke timur Sampai dengan Perlimaan Bejen	
2044	05020010015000706	5	1.3.5.05.001.001.001	Tanaman Keras	478	2010	Lokal	Penghijauan wilayah Kota	-	-	-	Pembelian	1	5.500,00	Belanja Langsung DKP th 2010/Dari Dinas Kebersihan dan Pertamanan	
2045	05020010015002547	5	1.3.5.05.001.001.001	Tanaman Keras	478	1997	Lokal	Penghijauan wilayah Kota	-	-	-	Hibah	1	3.000,00	Belanja Langsung DPU th 1997/Dari Dinas Kebersihan dan Pertamanan	
2046	21010010015000208	5	1.3.5.05.001.001.001	Tanaman Keras	478	2018	Lokal	Penghijauan wilayah Kota	-	-	-	Pembelian	1	323.500,00	Jembatan Mbah Tukung ke Barat Ke Utara - Ringroad Utara Ke timur Sampai dengan Perlimaan Bejen	
2047	05020010015002548	5	1.3.5.05.001.001.001	Tanaman Keras	479	1997	Lokal	Penghijauan wilayah Kota	-	-	-	Hibah	1	3.000,00	Belanja Langsung DPU th 1997/Dari Dinas Kebersihan dan Pertamanan	
2048	05020010015000707	5	1.3.5.05.001.001.001	Tanaman Keras	479	2010	Lokal	Penghijauan wilayah Kota	-	-	-	Pembelian	1	5.500,00	Belanja Langsung DKP th 2010/Dari Dinas Kebersihan dan Pertamanan	
2049	21010010015000209	5	1.3.5.05.001.001.001	Tanaman Keras	479	2018	Lokal	Penghijauan wilayah Kota	-	-	-	Pembelian	1	323.500,00	Jembatan Mbah Tukung ke Barat Ke Utara - Ringroad Utara Ke timur Sampai dengan Perlimaan Bejen	
2050	05020010015000708	5	1.3.5.05.001.001.001	Tanaman Keras	480	2010	Lokal	Penghijauan wilayah Kota	-	-	-	Pembelian	1	5.500,00	Belanja Langsung DKP th 2010/Dari Dinas Kebersihan dan Pertamanan	
2051	05020010015002549	5	1.3.5.05.001.001.001	Tanaman Keras	480	1997	Lokal	Penghijauan wilayah Kota	-	-	-	Hibah	1	3.000,00	Belanja Langsung DPU th 1997/Dari Dinas Kebersihan dan Pertamanan	
2052	21010010015000210	5	1.3.5.05.001.001.001	Tanaman Keras	480	2018	Lokal	Penghijauan wilayah Kota	-	-	-	Pembelian	1	323.500,00	Jembatan Mbah Tukung ke Barat Ke Utara - Ringroad Utara Ke timur Sampai dengan Perlimaan Bejen	
2053	05020010015002550	5	1.3.5.05.001.001.001	Tanaman Keras	481	1997	Lokal	Penghijauan wilayah Kota	-	-	-	Hibah	1	3.000,00	Belanja Langsung DPU th 1997/Dari Dinas Kebersihan dan Pertamanan	
2054	05020010015000709	5	1.3.5.05.001.001.001	Tanaman Keras	481	2010	Lokal	Penghijauan wilayah Kota	-	-	-	Pembelian	1	5.500,00	Belanja Langsung DKP th 2010/Dari Dinas Kebersihan dan Pertamanan	
2055	21010010015000211	5	1.3.5.05.001.001.001	Tanaman Keras	481	2018	Lokal	Penghijauan wilayah Kota	-	-	-	Pembelian	1	323.500,00	Jembatan Mbah Tukung ke Barat Ke Utara - Ringroad Utara Ke timur Sampai dengan Perlimaan Bejen	
2056	05020010015000710	5	1.3.5.05.001.001.001	Tanaman Keras	482	2010	Lokal	Penghijauan wilayah Kota	-	-	-	Pembelian	1	5.500,00	Belanja Langsung DKP th 2010/Dari Dinas Kebersihan dan Pertamanan	
2057	05020010015002551	5	1.3.5.05.001.001.001	Tanaman Keras	482	1997	Lokal	Penghijauan wilayah Kota	-	-	-	Hibah	1	3.000,00	Belanja Langsung DPU th 1997/Dari Dinas Kebersihan dan Pertamanan	
2058	21010010015000212	5	1.3.5.05.001.001.001	Tanaman Keras	482	2018	Lokal	Penghijauan wilayah Kota	-	-	-	Pembelian	1	323.500,00	Jembatan Mbah Tukung ke Barat Ke Utara - Ringroad Utara Ke timur Sampai dengan Perlimaan Bejen	

No	IDPemda	Barang				Tahun	Merk/Alamat	Type/Penggunaan	Dokumen Sertifikat/ Rangka/ Mesin	Bahan	Ukuran Barang/Konstruksi	Satuan	Asal-Usul	Jumlah		Keterangan
		KIB	Kode Barang	Nama Barang	Reg									Brg	Harga	
														3.869	618.864.645,00	
1	2	3	4	5	6	7	8	9	10	11	12	13	14	15	16	17
2059	05020010015002552	5	1.3.5.05.001.001.001	Tanaman Keras	483	1997	Lokal	Penghijauan wilayah Kota	-	-	-	-	Hibah	1	3.000,00	Belanja Langsung DPU th 1997/Dari Dinas Kebersihan dan Pertamanan
2060	05020010015000711	5	1.3.5.05.001.001.001	Tanaman Keras	483	2010	Lokal	Penghijauan wilayah Kota	-	-	-	-	Pembelian	1	5.500,00	Belanja Langsung DKP th 2010/Dari Dinas Kebersihan dan Pertamanan
2061	21010010015000213	5	1.3.5.05.001.001.001	Tanaman Keras	483	2018	Lokal	Penghijauan wilayah Kota	-	-	-	-	Pembelian	1	323.500,00	Jembatan Mbah Tukung ke Barat Ke Utara - Ringroad Utara Ke timur Sampai dengan Perlimaan Bejen
2062	05020010015000712	5	1.3.5.05.001.001.001	Tanaman Keras	484	2010	Lokal	Penghijauan wilayah Kota	-	-	-	-	Pembelian	1	5.500,00	Belanja Langsung DKP th 2010/Dari Dinas Kebersihan dan Pertamanan
2063	05020010015002553	5	1.3.5.05.001.001.001	Tanaman Keras	484	1997	Lokal	Penghijauan wilayah Kota	-	-	-	-	Hibah	1	3.000,00	Belanja Langsung DPU th 1997/Dari Dinas Kebersihan dan Pertamanan
2064	21010010015000214	5	1.3.5.05.001.001.001	Tanaman Keras	484	2018	Lokal	Penghijauan wilayah Kota	-	-	-	-	Pembelian	1	323.500,00	Jembatan Mbah Tukung ke Barat Ke Utara - Ringroad Utara Ke timur Sampai dengan Perlimaan Bejen
2065	05020010015002554	5	1.3.5.05.001.001.001	Tanaman Keras	485	1997	Lokal	Penghijauan wilayah Kota	-	-	-	-	Hibah	1	3.000,00	Belanja Langsung DPU th 1997/Dari Dinas Kebersihan dan Pertamanan
2066	05020010015000713	5	1.3.5.05.001.001.001	Tanaman Keras	485	2010	Lokal	Penghijauan wilayah Kota	-	-	-	-	Pembelian	1	5.500,00	Belanja Langsung DKP th 2010/Dari Dinas Kebersihan dan Pertamanan
2067	21010010015000215	5	1.3.5.05.001.001.001	Tanaman Keras	485	2018	Lokal	Penghijauan wilayah Kota	-	-	-	-	Pembelian	1	323.500,00	Jembatan Mbah Tukung ke Barat Ke Utara - Ringroad Utara Ke timur Sampai dengan Perlimaan Bejen
2068	05020010015000714	5	1.3.5.05.001.001.001	Tanaman Keras	486	2010	Lokal	Penghijauan wilayah Kota	-	-	-	-	Pembelian	1	5.500,00	Belanja Langsung DKP th 2010/Dari Dinas Kebersihan dan Pertamanan
2069	05020010015002555	5	1.3.5.05.001.001.001	Tanaman Keras	486	1997	Lokal	Penghijauan wilayah Kota	-	-	-	-	Hibah	1	3.000,00	Belanja Langsung DPU th 1997/Dari Dinas Kebersihan dan Pertamanan
2070	21010010015000216	5	1.3.5.05.001.001.001	Tanaman Keras	486	2018	Lokal	Penghijauan wilayah Kota	-	-	-	-	Pembelian	1	323.500,00	Jembatan Mbah Tukung ke Barat Ke Utara - Ringroad Utara Ke timur Sampai dengan Perlimaan Bejen
2071	05020010015002556	5	1.3.5.05.001.001.001	Tanaman Keras	487	1997	Lokal	Penghijauan wilayah Kota	-	-	-	-	Hibah	1	3.000,00	Belanja Langsung DPU th 1997/Dari Dinas Kebersihan dan Pertamanan
2072	05020010015000715	5	1.3.5.05.001.001.001	Tanaman Keras	487	2010	Lokal	Penghijauan wilayah Kota	-	-	-	-	Pembelian	1	5.500,00	Belanja Langsung DKP th 2010/Dari Dinas Kebersihan dan Pertamanan
2073	21010010015000217	5	1.3.5.05.001.001.001	Tanaman Keras	487	2018	Lokal	Penghijauan wilayah Kota	-	-	-	-	Pembelian	1	323.500,00	Jembatan Mbah Tukung ke Barat Ke Utara - Ringroad Utara Ke timur Sampai dengan Perlimaan Bejen
2074	05020010015000716	5	1.3.5.05.001.001.001	Tanaman Keras	488	2010	Lokal	Penghijauan wilayah Kota	-	-	-	-	Pembelian	1	5.500,00	Belanja Langsung DKP th 2010/Dari Dinas Kebersihan dan Pertamanan
2075	05020010015002557	5	1.3.5.05.001.001.001	Tanaman Keras	488	1997	Lokal	Penghijauan wilayah Kota	-	-	-	-	Hibah	1	3.000,00	Belanja Langsung DPU th 1997/Dari Dinas Kebersihan dan Pertamanan
2076	21010010015000218	5	1.3.5.05.001.001.001	Tanaman Keras	488	2018	Lokal	Penghijauan wilayah Kota	-	-	-	-	Pembelian	1	323.500,00	Jembatan Mbah Tukung ke Barat Ke Utara - Ringroad Utara Ke timur Sampai dengan Perlimaan Bejen
2077	05020010015002558	5	1.3.5.05.001.001.001	Tanaman Keras	489	1997	Lokal	Penghijauan wilayah Kota	-	-	-	-	Hibah	1	3.000,00	Belanja Langsung DPU th 1997/Dari Dinas Kebersihan dan Pertamanan
2078	05020010015000717	5	1.3.5.05.001.001.001	Tanaman Keras	489	2010	Lokal	Penghijauan wilayah Kota	-	-	-	-	Pembelian	1	5.500,00	Belanja Langsung DKP th 2010/Dari Dinas Kebersihan dan Pertamanan
2079	21010010015000219	5	1.3.5.05.001.001.001	Tanaman Keras	489	2018	Lokal	Penghijauan wilayah Kota	-	-	-	-	Pembelian	1	323.500,00	Jembatan Mbah Tukung ke Barat Ke Utara - Ringroad Utara Ke timur Sampai dengan Perlimaan Bejen

No	IDPemda	Barang				Tahun	Merk/Alamat	Type/Penggunaan	Dokumen Sertifikat/ Rangka/ Mesin	Bahan	Ukuran Barang/Konstruksi	Satuan	Asal-Usul	Jumlah		Keterangan
		KIB	Kode Barang	Nama Barang	Reg									Brg	Harga	
													3.869	618.864.645,00		
1	2	3	4	5	6	7	8	9	10	11	12	13	14	15	16	17
2080	05020010015000718	5	1.3.5.05.001.001.001	Tanaman Keras	490	2010	Lokal	Penghijauan wilayah Kota	-	-	-	Pembelian	1	5.500,00	Belanja Langsung DKP th 2010/Dari Dinas Kebersihan dan Pertamanan	
2081	05020010015002559	5	1.3.5.05.001.001.001	Tanaman Keras	490	1997	Lokal	Penghijauan wilayah Kota	-	-	-	Hibah	1	3.000,00	Belanja Langsung DPU th 1997/Dari Dinas Kebersihan dan Pertamanan	
2082	21010010015000220	5	1.3.5.05.001.001.001	Tanaman Keras	490	2018	Lokal	Penghijauan wilayah Kota	-	-	-	Pembelian	1	323.500,00	Jembatan Mbah Tukung ke Barat Ke Utara - Ringroad Utara Ke timur Sampai dengan Perlimaan Bejen	
2083	05020010015002560	5	1.3.5.05.001.001.001	Tanaman Keras	491	1997	Lokal	Penghijauan wilayah Kota	-	-	-	Hibah	1	3.000,00	Belanja Langsung DPU th 1997/Dari Dinas Kebersihan dan Pertamanan	
2084	05020010015000719	5	1.3.5.05.001.001.001	Tanaman Keras	491	2010	Lokal	Penghijauan wilayah Kota	-	-	-	Pembelian	1	5.500,00	Belanja Langsung DKP th 2010/Dari Dinas Kebersihan dan Pertamanan	
2085	21010010015000221	5	1.3.5.05.001.001.001	Tanaman Keras	491	2018	Lokal	Penghijauan wilayah Kota	-	-	-	Pembelian	1	323.500,00	Jembatan Mbah Tukung ke Barat Ke Utara - Ringroad Utara Ke timur Sampai dengan Perlimaan Bejen	
2086	05020010015000720	5	1.3.5.05.001.001.001	Tanaman Keras	492	2010	Lokal	Penghijauan wilayah Kota	-	-	-	Pembelian	1	5.500,00	Belanja Langsung DKP th 2010/Dari Dinas Kebersihan dan Pertamanan	
2087	05020010015002561	5	1.3.5.05.001.001.001	Tanaman Keras	492	1997	Lokal	Penghijauan wilayah Kota	-	-	-	Hibah	1	3.000,00	Belanja Langsung DPU th 1997/Dari Dinas Kebersihan dan Pertamanan	
2088	21010010015000222	5	1.3.5.05.001.001.001	Tanaman Keras	492	2018	Lokal	Penghijauan wilayah Kota	-	-	-	Pembelian	1	323.500,00	Jembatan Mbah Tukung ke Barat Ke Utara - Ringroad Utara Ke timur Sampai dengan Perlimaan Bejen	
2089	05020010015002562	5	1.3.5.05.001.001.001	Tanaman Keras	493	1997	Lokal	Penghijauan wilayah Kota	-	-	-	Hibah	1	3.000,00	Belanja Langsung DPU th 1997/Dari Dinas Kebersihan dan Pertamanan	
2090	05020010015000721	5	1.3.5.05.001.001.001	Tanaman Keras	493	2010	Lokal	Penghijauan wilayah Kota	-	-	-	Pembelian	1	5.500,00	Belanja Langsung DKP th 2010/Dari Dinas Kebersihan dan Pertamanan	
2091	21010010015000223	5	1.3.5.05.001.001.001	Tanaman Keras	493	2018	Lokal	Penghijauan wilayah Kota	-	-	-	Pembelian	1	323.500,00	Jembatan Mbah Tukung ke Barat Ke Utara - Ringroad Utara Ke timur Sampai dengan Perlimaan Bejen	
2092	05020010015000722	5	1.3.5.05.001.001.001	Tanaman Keras	494	2010	Lokal	Penghijauan wilayah Kota	-	-	-	Pembelian	1	5.500,00	Belanja Langsung DKP th 2010/Dari Dinas Kebersihan dan Pertamanan	
2093	05020010015002563	5	1.3.5.05.001.001.001	Tanaman Keras	494	1997	Lokal	Penghijauan wilayah Kota	-	-	-	Hibah	1	3.000,00	Belanja Langsung DPU th 1997/Dari Dinas Kebersihan dan Pertamanan	
2094	21010010015000224	5	1.3.5.05.001.001.001	Tanaman Keras	494	2018	Lokal	Penghijauan wilayah Kota	-	-	-	Pembelian	1	323.500,00	Jembatan Mbah Tukung ke Barat Ke Utara - Ringroad Utara Ke timur Sampai dengan Perlimaan Bejen	
2095	05020010015002564	5	1.3.5.05.001.001.001	Tanaman Keras	495	1997	Lokal	Penghijauan wilayah Kota	-	-	-	Hibah	1	3.000,00	Belanja Langsung DPU th 1997/Dari Dinas Kebersihan dan Pertamanan	
2096	05020010015000723	5	1.3.5.05.001.001.001	Tanaman Keras	495	2010	Lokal	Penghijauan wilayah Kota	-	-	-	Pembelian	1	5.500,00	Belanja Langsung DKP th 2010/Dari Dinas Kebersihan dan Pertamanan	
2097	21010010015000225	5	1.3.5.05.001.001.001	Tanaman Keras	495	2018	Lokal	Penghijauan wilayah Kota	-	-	-	Pembelian	1	323.500,00	Jembatan Mbah Tukung ke Barat Ke Utara - Ringroad Utara Ke timur Sampai dengan Perlimaan Bejen	
2098	05020010015000724	5	1.3.5.05.001.001.001	Tanaman Keras	496	2010	Lokal	Penghijauan wilayah Kota	-	-	-	Pembelian	1	5.500,00	Belanja Langsung DKP th 2010/Dari Dinas Kebersihan dan Pertamanan	
2099	05020010015002565	5	1.3.5.05.001.001.001	Tanaman Keras	496	1997	Lokal	Penghijauan wilayah Kota	-	-	-	Hibah	1	3.000,00	Belanja Langsung DPU th 1997/Dari Dinas Kebersihan dan Pertamanan	
2100	21010010015000226	5	1.3.5.05.001.001.001	Tanaman Keras	496	2018	Lokal	Penghijauan wilayah Kota	-	-	-	Pembelian	1	323.500,00	Jembatan Mbah Tukung ke Barat Ke Utara - Ringroad Utara Ke timur Sampai dengan Perlimaan Bejen	

No	IDPemda	Barang				Tahun	Merk/Alamat	Type/Penggunaan	Dokumen Sertifikat/ Rangka/ Mesin	Bahan	Ukuran Barang/Konstruksi	Satuan	Asal-Usul	Jumlah		Keterangan
		KIB	Kode Barang	Nama Barang	Reg									Brg	Harga	
													3.869	618.864.645,00		
1	2	3	4	5	6	7	8	9	10	11	12	13	14	15	16	17
2101	05020010015002566	5	1.3.5.05.001.001.001	Tanaman Keras	497	1997	Lokal	Penghijauan wilayah Kota	-	-	-	Hibah	1	3.000,00	Belanja Langsung DPU th 1997/Dari Dinas Kebersihan dan Pertamanan	
2102	05020010015000725	5	1.3.5.05.001.001.001	Tanaman Keras	497	2010	Lokal	Penghijauan wilayah Kota	-	-	-	Pembelian	1	5.500,00	Belanja Langsung DKP th 2010/Dari Dinas Kebersihan dan Pertamanan	
2103	21010010015000227	5	1.3.5.05.001.001.001	Tanaman Keras	497	2018	Lokal	Penghijauan wilayah Kota	-	-	-	Pembelian	1	323.500,00	Jembatan Mbah Tukung ke Barat Ke Utara - Ringroad Utara Ke timur Sampai dengan Perlimaan Bejen	
2104	05020010015000726	5	1.3.5.05.001.001.001	Tanaman Keras	498	2010	Lokal	Penghijauan wilayah Kota	-	-	-	Pembelian	1	5.500,00	Belanja Langsung DKP th 2010/Dari Dinas Kebersihan dan Pertamanan	
2105	05020010015002567	5	1.3.5.05.001.001.001	Tanaman Keras	498	1997	Lokal	Penghijauan wilayah Kota	-	-	-	Hibah	1	3.000,00	Belanja Langsung DPU th 1997/Dari Dinas Kebersihan dan Pertamanan	
2106	21010010015000228	5	1.3.5.05.001.001.001	Tanaman Keras	498	2018	Lokal	Penghijauan wilayah Kota	-	-	-	Pembelian	1	323.500,00	Jembatan Mbah Tukung ke Barat Ke Utara - Ringroad Utara Ke timur Sampai dengan Perlimaan Bejen	
2107	05020010015002568	5	1.3.5.05.001.001.001	Tanaman Keras	499	1997	Lokal	Penghijauan wilayah Kota	-	-	-	Hibah	1	3.000,00	Belanja Langsung DPU th 1997/Dari Dinas Kebersihan dan Pertamanan	
2108	05020010015000727	5	1.3.5.05.001.001.001	Tanaman Keras	499	2010	Lokal	Penghijauan wilayah Kota	-	-	-	Pembelian	1	5.500,00	Belanja Langsung DKP th 2010/Dari Dinas Kebersihan dan Pertamanan	
2109	21010010015000229	5	1.3.5.05.001.001.001	Tanaman Keras	499	2018	Lokal	Penghijauan wilayah Kota	-	-	-	Pembelian	1	323.500,00	Jembatan Mbah Tukung ke Barat Ke Utara - Ringroad Utara Ke timur Sampai dengan Perlimaan Bejen	
2110	05020010015000728	5	1.3.5.05.001.001.001	Tanaman Keras	500	2010	Lokal	Penghijauan wilayah Kota	-	-	-	Pembelian	1	5.500,00	Belanja Langsung DKP th 2010/Dari Dinas Kebersihan dan Pertamanan	
2111	05020010015002569	5	1.3.5.05.001.001.001	Tanaman Keras	500	1997	Lokal	Penghijauan wilayah Kota	-	-	-	Hibah	1	3.000,00	Belanja Langsung DPU th 1997/Dari Dinas Kebersihan dan Pertamanan	
2112	21010010015000230	5	1.3.5.05.001.001.001	Tanaman Keras	500	2018	Lokal	Penghijauan wilayah Kota	-	-	-	Pembelian	1	323.500,00	Jembatan Mbah Tukung ke Barat Ke Utara - Ringroad Utara Ke timur Sampai dengan Perlimaan Bejen	
2113	05020010015002570	5	1.3.5.05.001.001.001	Tanaman Keras	501	1997	Lokal	Penghijauan wilayah Kota	-	-	-	Hibah	1	3.000,00	Belanja Langsung DPU th 1997/Dari Dinas Kebersihan dan Pertamanan	
2114	05020010015000729	5	1.3.5.05.001.001.001	Tanaman Keras	501	2010	Lokal	Penghijauan wilayah Kota	-	-	-	Pembelian	1	5.500,00	Belanja Langsung DKP th 2010/Dari Dinas Kebersihan dan Pertamanan	
2115	21010010015000231	5	1.3.5.05.001.001.001	Tanaman Keras	501	2018	Lokal	Penghijauan wilayah Kota	-	-	-	Pembelian	1	323.500,00	Jembatan Mbah Tukung ke Barat Ke Utara - Ringroad Utara Ke timur Sampai dengan Perlimaan Bejen	
2116	05020010015000730	5	1.3.5.05.001.001.001	Tanaman Keras	502	2010	Lokal	Penghijauan wilayah Kota	-	-	-	Pembelian	1	5.500,00	Belanja Langsung DKP th 2010/Dari Dinas Kebersihan dan Pertamanan	
2117	05020010015002571	5	1.3.5.05.001.001.001	Tanaman Keras	502	1997	Lokal	Penghijauan wilayah Kota	-	-	-	Hibah	1	3.000,00	Belanja Langsung DPU th 1997/Dari Dinas Kebersihan dan Pertamanan	
2118	21010010015000232	5	1.3.5.05.001.001.001	Tanaman Keras	502	2018	Lokal	Penghijauan wilayah Kota	-	-	-	Pembelian	1	323.500,00	Jembatan Mbah Tukung ke Barat Ke Utara - Ringroad Utara Ke timur Sampai dengan Perlimaan Bejen	
2119	05020010015002572	5	1.3.5.05.001.001.001	Tanaman Keras	503	1997	Lokal	Penghijauan wilayah Kota	-	-	-	Hibah	1	3.000,00	Belanja Langsung DPU th 1997/Dari Dinas Kebersihan dan Pertamanan	
2120	05020010015000731	5	1.3.5.05.001.001.001	Tanaman Keras	503	2010	Lokal	Penghijauan wilayah Kota	-	-	-	Pembelian	1	5.500,00	Belanja Langsung DKP th 2010/Dari Dinas Kebersihan dan Pertamanan	
2121	21010010015000233	5	1.3.5.05.001.001.001	Tanaman Keras	503	2018	Lokal	Penghijauan wilayah Kota	-	-	-	Pembelian	1	323.500,00	Jembatan Mbah Tukung ke Barat Ke Utara - Ringroad Utara Ke timur Sampai dengan Perlimaan Bejen	

No	IDPemda	Barang				Tahun	Merk/Alamat	Type/Penggunaan	Dokumen Sertifikat/ Rangka/ Mesin	Bahan	Ukuran Barang/Konstruksi	Satuan	Asal-Usul	Jumlah		Keterangan
		KIB	Kode Barang	Nama Barang	Reg									Brg	Harga	
													3.869	618.864.645,00		
1	2	3	4	5	6	7	8	9	10	11	12	13	14	15	16	17
2122	05020010015000732	5	1.3.5.05.001.001.001	Tanaman Keras	504	2010	Lokal	Penghijauan wilayah Kota	-	-	-	Pembelian	1	5.500,00	Belanja Langsung DKP th 2010/Dari Dinas Kebersihan dan Pertamanan	
2123	05020010015002573	5	1.3.5.05.001.001.001	Tanaman Keras	504	1997	Lokal	Penghijauan wilayah Kota	-	-	-	Hibah	1	3.000,00	Belanja Langsung DPU th 1997/Dari Dinas Kebersihan dan Pertamanan	
2124	21010010015000234	5	1.3.5.05.001.001.001	Tanaman Keras	504	2018	Lokal	Penghijauan wilayah Kota	-	-	-	Pembelian	1	323.500,00	Jembatan Mbah Tukung ke Barat Ke Utara - Ringroad Utara Ke timur Sampai dengan Perlimaan Bejen	
2125	05020010015002574	5	1.3.5.05.001.001.001	Tanaman Keras	505	1997	Lokal	Penghijauan wilayah Kota	-	-	-	Hibah	1	3.000,00	Belanja Langsung DPU th 1997/Dari Dinas Kebersihan dan Pertamanan	
2126	05020010015000733	5	1.3.5.05.001.001.001	Tanaman Keras	505	2010	Lokal	Penghijauan wilayah Kota	-	-	-	Pembelian	1	5.500,00	Belanja Langsung DKP th 2010/Dari Dinas Kebersihan dan Pertamanan	
2127	21010010015000235	5	1.3.5.05.001.001.001	Tanaman Keras	505	2018	Lokal	Penghijauan wilayah Kota	-	-	-	Pembelian	1	323.500,00	Jembatan Mbah Tukung ke Barat Ke Utara - Ringroad Utara Ke timur Sampai dengan Perlimaan Bejen	
2128	05020010015000734	5	1.3.5.05.001.001.001	Tanaman Keras	506	2010	Lokal	Penghijauan wilayah Kota	-	-	-	Pembelian	1	5.500,00	Belanja Langsung DKP th 2010/Dari Dinas Kebersihan dan Pertamanan	
2129	05020010015002575	5	1.3.5.05.001.001.001	Tanaman Keras	506	1997	Lokal	Penghijauan wilayah Kota	-	-	-	Hibah	1	3.000,00	Belanja Langsung DPU th 1997/Dari Dinas Kebersihan dan Pertamanan	
2130	21010010015000236	5	1.3.5.05.001.001.001	Tanaman Keras	506	2018	Lokal	Penghijauan wilayah Kota	-	-	-	Pembelian	1	323.500,00	Jembatan Mbah Tukung ke Barat Ke Utara - Ringroad Utara Ke timur Sampai dengan Perlimaan Bejen	
2131	05020010015002576	5	1.3.5.05.001.001.001	Tanaman Keras	507	1997	Lokal	Penghijauan wilayah Kota	-	-	-	Hibah	1	3.000,00	Belanja Langsung DPU th 1997/Dari Dinas Kebersihan dan Pertamanan	
2132	05020010015000735	5	1.3.5.05.001.001.001	Tanaman Keras	507	2010	Lokal	Penghijauan wilayah Kota	-	-	-	Pembelian	1	5.500,00	Belanja Langsung DKP th 2010/Dari Dinas Kebersihan dan Pertamanan	
2133	21010010015000237	5	1.3.5.05.001.001.001	Tanaman Keras	507	2018	Lokal	Penghijauan wilayah Kota	-	-	-	Pembelian	1	323.500,00	Jembatan Mbah Tukung ke Barat Ke Utara - Ringroad Utara Ke timur Sampai dengan Perlimaan Bejen	
2134	05020010015000736	5	1.3.5.05.001.001.001	Tanaman Keras	508	2010	Lokal	Penghijauan wilayah Kota	-	-	-	Pembelian	1	5.500,00	Belanja Langsung DKP th 2010/Dari Dinas Kebersihan dan Pertamanan	
2135	05020010015002577	5	1.3.5.05.001.001.001	Tanaman Keras	508	1997	Lokal	Penghijauan wilayah Kota	-	-	-	Hibah	1	3.000,00	Belanja Langsung DPU th 1997/Dari Dinas Kebersihan dan Pertamanan	
2136	21010010015000238	5	1.3.5.05.001.001.001	Tanaman Keras	508	2018	Lokal	Penghijauan wilayah Kota	-	-	-	Pembelian	1	323.500,00	Jembatan Mbah Tukung ke Barat Ke Utara - Ringroad Utara Ke timur Sampai dengan Perlimaan Bejen	
2137	05020010015002578	5	1.3.5.05.001.001.001	Tanaman Keras	509	1997	Lokal	Penghijauan wilayah Kota	-	-	-	Hibah	1	3.000,00	Belanja Langsung DPU th 1997/Dari Dinas Kebersihan dan Pertamanan	
2138	05020010015000737	5	1.3.5.05.001.001.001	Tanaman Keras	509	2010	Lokal	Penghijauan wilayah Kota	-	-	-	Pembelian	1	5.500,00	Belanja Langsung DKP th 2010/Dari Dinas Kebersihan dan Pertamanan	
2139	21010010015000239	5	1.3.5.05.001.001.001	Tanaman Keras	509	2018	Lokal	Penghijauan wilayah Kota	-	-	-	Pembelian	1	323.500,00	Jembatan Mbah Tukung ke Barat Ke Utara - Ringroad Utara Ke timur Sampai dengan Perlimaan Bejen	
2140	05020010015000738	5	1.3.5.05.001.001.001	Tanaman Keras	510	2010	Lokal	Penghijauan wilayah Kota	-	-	-	Pembelian	1	5.500,00	Belanja Langsung DKP th 2010/Dari Dinas Kebersihan dan Pertamanan	
2141	05020010015002579	5	1.3.5.05.001.001.001	Tanaman Keras	510	1997	Lokal	Penghijauan wilayah Kota	-	-	-	Hibah	1	3.000,00	Belanja Langsung DPU th 1997/Dari Dinas Kebersihan dan Pertamanan	
2142	21010010015000240	5	1.3.5.05.001.001.001	Tanaman Keras	510	2018	Lokal	Penghijauan wilayah Kota	-	-	-	Pembelian	1	323.500,00	Jembatan Mbah Tukung ke Barat Ke Utara - Ringroad Utara Ke timur Sampai dengan Perlimaan Bejen	

No	IDPemda	Barang				Tahun	Merk/Alamat	Type/Penggunaan	Dokumen Sertifikat/ Rangka/ Mesin	Bahan	Ukuran Barang/Konstruksi	Satuan	Asal-Usul	Jumlah		Keterangan
		KIB	Kode Barang	Nama Barang	Reg									Brg	Harga	
													3.869	618.864.645,00		
1	2	3	4	5	6	7	8	9	10	11	12	13	14	15	16	17
2143	05020010015002580	5	1.3.5.05.001.001.001	Tanaman Keras	511	1997	Lokal	Penghijauan wilayah Kota	-	-	-	Hibah	1	3.000,00	Belanja Langsung DPU th 1997/Dari Dinas Kebersihan dan Pertamanan	
2144	05020010015000739	5	1.3.5.05.001.001.001	Tanaman Keras	511	2010	Lokal	Penghijauan wilayah Kota	-	-	-	Pembelian	1	5.500,00	Belanja Langsung DKP th 2010/Dari Dinas Kebersihan dan Pertamanan	
2145	21010010015000241	5	1.3.5.05.001.001.001	Tanaman Keras	511	2018	Lokal	Penghijauan wilayah Kota	-	-	-	Pembelian	1	323.500,00	Jembatan Mbah Tukung ke Barat Ke Utara - Ringroad Utara Ke timur Sampai dengan Perlimaan Bejen	
2146	05020010015000740	5	1.3.5.05.001.001.001	Tanaman Keras	512	2010	Lokal	Penghijauan wilayah Kota	-	-	-	Pembelian	1	5.500,00	Belanja Langsung DKP th 2010/Dari Dinas Kebersihan dan Pertamanan	
2147	05020010015002581	5	1.3.5.05.001.001.001	Tanaman Keras	512	1997	Lokal	Penghijauan wilayah Kota	-	-	-	Hibah	1	3.000,00	Belanja Langsung DPU th 1997/Dari Dinas Kebersihan dan Pertamanan	
2148	21010010015000242	5	1.3.5.05.001.001.001	Tanaman Keras	512	2018	Lokal	Penghijauan wilayah Kota	-	-	-	Pembelian	1	323.500,00	Jembatan Mbah Tukung ke Barat Ke Utara - Ringroad Utara Ke timur Sampai dengan Perlimaan Bejen	
2149	05020010015002582	5	1.3.5.05.001.001.001	Tanaman Keras	513	1997	Lokal	Penghijauan wilayah Kota	-	-	-	Hibah	1	3.000,00	Belanja Langsung DPU th 1997/Dari Dinas Kebersihan dan Pertamanan	
2150	05020010015000741	5	1.3.5.05.001.001.001	Tanaman Keras	513	2010	Lokal	Penghijauan wilayah Kota	-	-	-	Pembelian	1	5.500,00	Belanja Langsung DKP th 2010/Dari Dinas Kebersihan dan Pertamanan	
2151	21010010015000243	5	1.3.5.05.001.001.001	Tanaman Keras	513	2018	Lokal	Penghijauan wilayah Kota	-	-	-	Pembelian	1	323.500,00	Jembatan Mbah Tukung ke Barat Ke Utara - Ringroad Utara Ke timur Sampai dengan Perlimaan Bejen	
2152	05020010015000742	5	1.3.5.05.001.001.001	Tanaman Keras	514	2010	Lokal	Penghijauan wilayah Kota	-	-	-	Pembelian	1	5.500,00	Belanja Langsung DKP th 2010/Dari Dinas Kebersihan dan Pertamanan	
2153	05020010015002583	5	1.3.5.05.001.001.001	Tanaman Keras	514	1997	Lokal	Penghijauan wilayah Kota	-	-	-	Hibah	1	3.000,00	Belanja Langsung DPU th 1997/Dari Dinas Kebersihan dan Pertamanan	
2154	21010010015000244	5	1.3.5.05.001.001.001	Tanaman Keras	514	2018	Lokal	Penghijauan wilayah Kota	-	-	-	Pembelian	1	323.500,00	Jembatan Mbah Tukung ke Barat Ke Utara - Ringroad Utara Ke timur Sampai dengan Perlimaan Bejen	
2155	05020010015002584	5	1.3.5.05.001.001.001	Tanaman Keras	515	1997	Lokal	Penghijauan wilayah Kota	-	-	-	Hibah	1	3.000,00	Belanja Langsung DPU th 1997/Dari Dinas Kebersihan dan Pertamanan	
2156	05020010015000743	5	1.3.5.05.001.001.001	Tanaman Keras	515	2010	Lokal	Penghijauan wilayah Kota	-	-	-	Pembelian	1	5.500,00	Belanja Langsung DKP th 2010/Dari Dinas Kebersihan dan Pertamanan	
2157	21010010015000245	5	1.3.5.05.001.001.001	Tanaman Keras	515	2018	Lokal	Penghijauan wilayah Kota	-	-	-	Pembelian	1	323.500,00	Jembatan Mbah Tukung ke Barat Ke Utara - Ringroad Utara Ke timur Sampai dengan Perlimaan Bejen	
2158	05020010015000744	5	1.3.5.05.001.001.001	Tanaman Keras	516	2010	Lokal	Penghijauan wilayah Kota	-	-	-	Pembelian	1	5.500,00	Belanja Langsung DKP th 2010/Dari Dinas Kebersihan dan Pertamanan	
2159	05020010015002585	5	1.3.5.05.001.001.001	Tanaman Keras	516	1997	Lokal	Penghijauan wilayah Kota	-	-	-	Hibah	1	3.000,00	Belanja Langsung DPU th 1997/Dari Dinas Kebersihan dan Pertamanan	
2160	21010010015000246	5	1.3.5.05.001.001.001	Tanaman Keras	516	2018	Lokal	Penghijauan wilayah Kota	-	-	-	Pembelian	1	323.500,00	Jembatan Mbah Tukung ke Barat Ke Utara - Ringroad Utara Ke timur Sampai dengan Perlimaan Bejen	
2161	05020010015002586	5	1.3.5.05.001.001.001	Tanaman Keras	517	1997	Lokal	Penghijauan wilayah Kota	-	-	-	Hibah	1	3.000,00	Belanja Langsung DPU th 1997/Dari Dinas Kebersihan dan Pertamanan	
2162	05020010015000745	5	1.3.5.05.001.001.001	Tanaman Keras	517	2010	Lokal	Penghijauan wilayah Kota	-	-	-	Pembelian	1	5.500,00	Belanja Langsung DKP th 2010/Dari Dinas Kebersihan dan Pertamanan	
2163	21010010015000247	5	1.3.5.05.001.001.001	Tanaman Keras	517	2018	Lokal	Penghijauan wilayah Kota	-	-	-	Pembelian	1	323.500,00	Jembatan Mbah Tukung ke Barat Ke Utara - Ringroad Utara Ke timur Sampai dengan Perlimaan Bejen	

No	IDPemda	Barang				Tahun	Merk/Alamat	Type/Penggunaan	Dokumen Sertifikat/ Rangka/ Mesin	Bahan	Ukuran Barang/Konstruksi	Satuan	Asal-Usul	Jumlah		Keterangan
		KIB	Kode Barang	Nama Barang	Reg									Brg	Harga	
													3.869	618.864.645,00		
1	2	3	4	5	6	7	8	9	10	11	12	13	14	15	16	17
2164	05020010015000746	5	1.3.5.05.001.001.001	Tanaman Keras	518	2010	Lokal	Penghijauan wilayah Kota	-	-	-	-	Pembelian	1	5.500,00	Belanja Langsung DKP th 2010/Dari Dinas Kebersihan dan Pertamanan
2165	05020010015002587	5	1.3.5.05.001.001.001	Tanaman Keras	518	1997	Lokal	Penghijauan wilayah Kota	-	-	-	-	Hibah	1	3.000,00	Belanja Langsung DPU th 1997/Dari Dinas Kebersihan dan Pertamanan
2166	21010010015000248	5	1.3.5.05.001.001.001	Tanaman Keras	518	2018	Lokal	Penghijauan wilayah Kota	-	-	-	-	Pembelian	1	323.500,00	Jembatan Mbah Tukung ke Barat Ke Utara - Ringroad Utara Ke timur Sampai dengan Perlimaan Bejen
2167	05020010015002588	5	1.3.5.05.001.001.001	Tanaman Keras	519	1997	Lokal	Penghijauan wilayah Kota	-	-	-	-	Hibah	1	3.000,00	Belanja Langsung DPU th 1997/Dari Dinas Kebersihan dan Pertamanan
2168	05020010015000747	5	1.3.5.05.001.001.001	Tanaman Keras	519	2010	Lokal	Penghijauan wilayah Kota	-	-	-	-	Pembelian	1	5.500,00	Belanja Langsung DKP th 2010/Dari Dinas Kebersihan dan Pertamanan
2169	21010010015000249	5	1.3.5.05.001.001.001	Tanaman Keras	519	2018	Lokal	Penghijauan wilayah Kota	-	-	-	-	Pembelian	1	323.500,00	Jembatan Mbah Tukung ke Barat Ke Utara - Ringroad Utara Ke timur Sampai dengan Perlimaan Bejen
2170	05020010015000748	5	1.3.5.05.001.001.001	Tanaman Keras	520	2010	Lokal	Penghijauan wilayah Kota	-	-	-	-	Pembelian	1	5.500,00	Belanja Langsung DKP th 2010/Dari Dinas Kebersihan dan Pertamanan
2171	05020010015002589	5	1.3.5.05.001.001.001	Tanaman Keras	520	1997	Lokal	Penghijauan wilayah Kota	-	-	-	-	Hibah	1	3.000,00	Belanja Langsung DPU th 1997/Dari Dinas Kebersihan dan Pertamanan
2172	21010010015000250	5	1.3.5.05.001.001.001	Tanaman Keras	520	2018	Lokal	Penghijauan wilayah Kota	-	-	-	-	Pembelian	1	323.500,00	Jembatan Mbah Tukung ke Barat Ke Utara - Ringroad Utara Ke timur Sampai dengan Perlimaan Bejen
2173	05020010015002590	5	1.3.5.05.001.001.001	Tanaman Keras	521	1997	Lokal	Penghijauan wilayah Kota	-	-	-	-	Hibah	1	3.000,00	Belanja Langsung DPU th 1997/Dari Dinas Kebersihan dan Pertamanan
2174	21010010015000251	5	1.3.5.05.001.001.001	Tanaman Keras	521	2018	Lokal	Penghijauan wilayah Kota	-	-	-	-	Pembelian	1	323.500,00	Jembatan Mbah Tukung ke Barat Ke Utara - Ringroad Utara Ke timur Sampai dengan Perlimaan Bejen
2175	05020010015002591	5	1.3.5.05.001.001.001	Tanaman Keras	522	1997	Lokal	Penghijauan wilayah Kota	-	-	-	-	Hibah	1	3.000,00	Belanja Langsung DPU th 1997/Dari Dinas Kebersihan dan Pertamanan
2176	21010010015000252	5	1.3.5.05.001.001.001	Tanaman Keras	522	2018	Lokal	Penghijauan wilayah Kota	-	-	-	-	Pembelian	1	323.500,00	Jembatan Mbah Tukung ke Barat Ke Utara - Ringroad Utara Ke timur Sampai dengan Perlimaan Bejen
2177	05020010015002592	5	1.3.5.05.001.001.001	Tanaman Keras	523	1997	Lokal	Penghijauan wilayah Kota	-	-	-	-	Hibah	1	3.000,00	Belanja Langsung DPU th 1997/Dari Dinas Kebersihan dan Pertamanan
2178	21010010015000253	5	1.3.5.05.001.001.001	Tanaman Keras	523	2018	Lokal	Penghijauan wilayah Kota	-	-	-	-	Pembelian	1	323.500,00	Jembatan Mbah Tukung ke Barat Ke Utara - Ringroad Utara Ke timur Sampai dengan Perlimaan Bejen
2179	05020010015002593	5	1.3.5.05.001.001.001	Tanaman Keras	524	1997	Lokal	Penghijauan wilayah Kota	-	-	-	-	Hibah	1	3.000,00	Belanja Langsung DPU th 1997/Dari Dinas Kebersihan dan Pertamanan
2180	21010010015000254	5	1.3.5.05.001.001.001	Tanaman Keras	524	2018	Lokal	Penghijauan wilayah Kota	-	-	-	-	Pembelian	1	323.500,00	Jembatan Mbah Tukung ke Barat Ke Utara - Ringroad Utara Ke timur Sampai dengan Perlimaan Bejen
2181	05020010015002594	5	1.3.5.05.001.001.001	Tanaman Keras	525	1997	Lokal	Penghijauan wilayah Kota	-	-	-	-	Hibah	1	3.000,00	Belanja Langsung DPU th 1997/Dari Dinas Kebersihan dan Pertamanan
2182	21010010015000255	5	1.3.5.05.001.001.001	Tanaman Keras	525	2018	Lokal	Penghijauan wilayah Kota	-	-	-	-	Pembelian	1	323.500,00	Jembatan Mbah Tukung ke Barat Ke Utara - Ringroad Utara Ke timur Sampai dengan Perlimaan Bejen
2183	05020010015002595	5	1.3.5.05.001.001.001	Tanaman Keras	526	1997	Lokal	Penghijauan wilayah Kota	-	-	-	-	Hibah	1	3.000,00	Belanja Langsung DPU th 1997/Dari Dinas Kebersihan dan Pertamanan

No	IDPemda	Barang				Tahun	Merk/Alamat	Type/Penggunaan	Dokumen Sertifikat/ Rangka/ Mesin	Bahan	Ukuran Barang/Konstruksi	Satuan	Asal-Usul	Jumlah		Keterangan
		KIB	Kode Barang	Nama Barang	Reg									Brg	Harga	
													3.869	618.864.645,00		
1	2	3	4	5	6	7	8	9	10	11	12	13	14	15	16	17
2184	21010010015000256	5	1.3.5.05.001.001.001	Tanaman Keras	526	2018	Lokal	Penghijauan wilayah Kota	-	-	-	-	Pembelian	1	323.500,00	Jembatan Mbah Tukung ke Barat Ke Utara - Ringroad Utara Ke timur Sampai dengan Perlimaan Bejen
2185	05020010015002596	5	1.3.5.05.001.001.001	Tanaman Keras	527	1997	Lokal	Penghijauan wilayah Kota	-	-	-	-	Hibah	1	3.000,00	Belanja Langsung DPU th 1997/Dari Dinas Kebersihan dan Pertamanan
2186	21010010015000257	5	1.3.5.05.001.001.001	Tanaman Keras	527	2018	Lokal	Penghijauan wilayah Kota	-	-	-	-	Pembelian	1	323.500,00	Jembatan Mbah Tukung ke Barat Ke Utara - Ringroad Utara Ke timur Sampai dengan Perlimaan Bejen
2187	05020010015002597	5	1.3.5.05.001.001.001	Tanaman Keras	528	1997	Lokal	Penghijauan wilayah Kota	-	-	-	-	Hibah	1	3.000,00	Belanja Langsung DPU th 1997/Dari Dinas Kebersihan dan Pertamanan
2188	21010010015000258	5	1.3.5.05.001.001.001	Tanaman Keras	528	2018	Lokal	Penghijauan wilayah Kota	-	-	-	-	Pembelian	1	323.500,00	Jembatan Mbah Tukung ke Barat Ke Utara - Ringroad Utara Ke timur Sampai dengan Perlimaan Bejen
2189	05020010015002598	5	1.3.5.05.001.001.001	Tanaman Keras	529	1997	Lokal	Penghijauan wilayah Kota	-	-	-	-	Hibah	1	3.000,00	Belanja Langsung DPU th 1997/Dari Dinas Kebersihan dan Pertamanan
2190	21010010015000259	5	1.3.5.05.001.001.001	Tanaman Keras	529	2018	Lokal	Penghijauan wilayah Kota	-	-	-	-	Pembelian	1	323.500,00	Jembatan Mbah Tukung ke Barat Ke Utara - Ringroad Utara Ke timur Sampai dengan Perlimaan Bejen
2191	05020010015002599	5	1.3.5.05.001.001.001	Tanaman Keras	530	1997	Lokal	Penghijauan wilayah Kota	-	-	-	-	Hibah	1	3.000,00	Belanja Langsung DPU th 1997/Dari Dinas Kebersihan dan Pertamanan
2192	21010010015000260	5	1.3.5.05.001.001.001	Tanaman Keras	530	2018	Lokal	Penghijauan wilayah Kota	-	-	-	-	Pembelian	1	323.500,00	Jembatan Mbah Tukung ke Barat Ke Utara - Ringroad Utara Ke timur Sampai dengan Perlimaan Bejen
2193	05020010015002600	5	1.3.5.05.001.001.001	Tanaman Keras	531	1997	Lokal	Penghijauan wilayah Kota	-	-	-	-	Hibah	1	3.000,00	Belanja Langsung DPU th 1997/Dari Dinas Kebersihan dan Pertamanan
2194	21010010015000261	5	1.3.5.05.001.001.001	Tanaman Keras	531	2018	Lokal	Penghijauan wilayah Kota	-	-	-	-	Pembelian	1	323.500,00	Jembatan Mbah Tukung ke Barat Ke Utara - Ringroad Utara Ke timur Sampai dengan Perlimaan Bejen
2195	05020010015002601	5	1.3.5.05.001.001.001	Tanaman Keras	532	1997	Lokal	Penghijauan wilayah Kota	-	-	-	-	Hibah	1	3.000,00	Belanja Langsung DPU th 1997/Dari Dinas Kebersihan dan Pertamanan
2196	21010010015000262	5	1.3.5.05.001.001.001	Tanaman Keras	532	2018	Lokal	Penghijauan wilayah Kota	-	-	-	-	Pembelian	1	323.500,00	Jembatan Mbah Tukung ke Barat Ke Utara - Ringroad Utara Ke timur Sampai dengan Perlimaan Bejen
2197	05020010015002602	5	1.3.5.05.001.001.001	Tanaman Keras	533	1997	Lokal	Penghijauan wilayah Kota	-	-	-	-	Hibah	1	3.000,00	Belanja Langsung DPU th 1997/Dari Dinas Kebersihan dan Pertamanan
2198	21010010015000263	5	1.3.5.05.001.001.001	Tanaman Keras	533	2018	Lokal	Penghijauan wilayah Kota	-	-	-	-	Pembelian	1	323.500,00	Jembatan Mbah Tukung ke Barat Ke Utara - Ringroad Utara Ke timur Sampai dengan Perlimaan Bejen
2199	05020010015002603	5	1.3.5.05.001.001.001	Tanaman Keras	534	1997	Lokal	Penghijauan wilayah Kota	-	-	-	-	Hibah	1	3.000,00	Belanja Langsung DPU th 1997/Dari Dinas Kebersihan dan Pertamanan
2200	21010010015000264	5	1.3.5.05.001.001.001	Tanaman Keras	534	2018	Lokal	Penghijauan wilayah Kota	-	-	-	-	Pembelian	1	323.500,00	Jembatan Mbah Tukung ke Barat Ke Utara - Ringroad Utara Ke timur Sampai dengan Perlimaan Bejen
2201	21010010015000265	5	1.3.5.05.001.001.001	Tanaman Keras	535	2018	Lokal	Penghijauan wilayah Kota	-	-	-	-	Pembelian	1	323.500,00	Jembatan Mbah Tukung ke Barat Ke Utara - Ringroad Utara Ke timur Sampai dengan Perlimaan Bejen
2202	05020010015002604	5	1.3.5.05.001.001.001	Tanaman Keras	535	1997	Lokal	Penghijauan wilayah Kota	-	-	-	-	Hibah	1	3.000,00	Belanja Langsung DPU th 1997/Dari Dinas Kebersihan dan Pertamanan
2203	05020010015002605	5	1.3.5.05.001.001.001	Tanaman Keras	536	1997	Lokal	Penghijauan wilayah Kota	-	-	-	-	Hibah	1	3.000,00	Belanja Langsung DPU th 1997/Dari Dinas Kebersihan dan Pertamanan

No	IDPemda	Barang				Tahun	Merk/Alamat	Type/Penggunaan	Dokumen Sertifikat/ Rangka/ Mesin	Bahan	Ukuran Barang/Konstruksi	Satuan	Asal-Usul	Jumlah		Keterangan
		KIB	Kode Barang	Nama Barang	Reg									Brg	Harga	
													3.869	618.864.645,00		
1	2	3	4	5	6	7	8	9	10	11	12	13	14	15	16	17
2204	21010010015000266	5	1.3.5.05.001.001.001	Tanaman Keras	536	2018	Lokal	Penghijauan wilayah Kota	-	-	-	Pembelian	1	323.500,00	Jembatan Mbah Tukung ke Barat Ke Utara - Ringroad Utara Ke timur Sampai dengan Perlimaan Bejen	
2205	21010010015000267	5	1.3.5.05.001.001.001	Tanaman Keras	537	2018	Lokal	Penghijauan wilayah Kota	-	-	-	Pembelian	1	323.500,00	Jembatan Mbah Tukung ke Barat Ke Utara - Ringroad Utara Ke timur Sampai dengan Perlimaan Bejen	
2206	05020010015002606	5	1.3.5.05.001.001.001	Tanaman Keras	537	1997	Lokal	Penghijauan wilayah Kota	-	-	-	Hibah	1	3.000,00	Belanja Langsung DPU th 1997/Dari Dinas Kebersihan dan Pertamanan	
2207	05020010015002607	5	1.3.5.05.001.001.001	Tanaman Keras	538	1997	Lokal	Penghijauan wilayah Kota	-	-	-	Hibah	1	3.000,00	Belanja Langsung DPU th 1997/Dari Dinas Kebersihan dan Pertamanan	
2208	21010010015000268	5	1.3.5.05.001.001.001	Tanaman Keras	538	2018	Lokal	Penghijauan wilayah Kota	-	-	-	Pembelian	1	323.500,00	Jembatan Mbah Tukung ke Barat Ke Utara - Ringroad Utara Ke timur Sampai dengan Perlimaan Bejen	
2209	21010010015000269	5	1.3.5.05.001.001.001	Tanaman Keras	539	2018	Lokal	Penghijauan wilayah Kota	-	-	-	Pembelian	1	323.500,00	Jembatan Mbah Tukung ke Barat Ke Utara - Ringroad Utara Ke timur Sampai dengan Perlimaan Bejen	
2210	05020010015002608	5	1.3.5.05.001.001.001	Tanaman Keras	539	1997	Lokal	Penghijauan wilayah Kota	-	-	-	Hibah	1	3.000,00	Belanja Langsung DPU th 1997/Dari Dinas Kebersihan dan Pertamanan	
2211	05020010015002609	5	1.3.5.05.001.001.001	Tanaman Keras	540	1997	Lokal	Penghijauan wilayah Kota	-	-	-	Hibah	1	3.000,00	Belanja Langsung DPU th 1997/Dari Dinas Kebersihan dan Pertamanan	
2212	21010010015000270	5	1.3.5.05.001.001.001	Tanaman Keras	540	2018	Lokal	Penghijauan wilayah Kota	-	-	-	Pembelian	1	323.500,00	Jembatan Mbah Tukung ke Barat Ke Utara - Ringroad Utara Ke timur Sampai dengan Perlimaan Bejen	
2213	21010010015000271	5	1.3.5.05.001.001.001	Tanaman Keras	541	2018	Lokal	Penghijauan wilayah Kota	-	-	-	Pembelian	1	323.500,00	Jembatan Mbah Tukung ke Barat Ke Utara - Ringroad Utara Ke timur Sampai dengan Perlimaan Bejen	
2214	05020010015002610	5	1.3.5.05.001.001.001	Tanaman Keras	541	1997	Lokal	Penghijauan wilayah Kota	-	-	-	Hibah	1	3.000,00	Belanja Langsung DPU th 1997/Dari Dinas Kebersihan dan Pertamanan	
2215	05020010015002611	5	1.3.5.05.001.001.001	Tanaman Keras	542	1997	Lokal	Penghijauan wilayah Kota	-	-	-	Hibah	1	3.000,00	Belanja Langsung DPU th 1997/Dari Dinas Kebersihan dan Pertamanan	
2216	21010010015000272	5	1.3.5.05.001.001.001	Tanaman Keras	542	2018	Lokal	Penghijauan wilayah Kota	-	-	-	Pembelian	1	323.500,00	Jembatan Mbah Tukung ke Barat Ke Utara - Ringroad Utara Ke timur Sampai dengan Perlimaan Bejen	
2217	21010010015000273	5	1.3.5.05.001.001.001	Tanaman Keras	543	2018	Lokal	Penghijauan wilayah Kota	-	-	-	Pembelian	1	323.500,00	Jembatan Mbah Tukung ke Barat Ke Utara - Ringroad Utara Ke timur Sampai dengan Perlimaan Bejen	
2218	05020010015002612	5	1.3.5.05.001.001.001	Tanaman Keras	543	1997	Lokal	Penghijauan wilayah Kota	-	-	-	Hibah	1	3.000,00	Belanja Langsung DPU th 1997/Dari Dinas Kebersihan dan Pertamanan	
2219	05020010015002613	5	1.3.5.05.001.001.001	Tanaman Keras	544	1997	Lokal	Penghijauan wilayah Kota	-	-	-	Hibah	1	3.000,00	Belanja Langsung DPU th 1997/Dari Dinas Kebersihan dan Pertamanan	
2220	21010010015000274	5	1.3.5.05.001.001.001	Tanaman Keras	544	2018	Lokal	Penghijauan wilayah Kota	-	-	-	Pembelian	1	323.500,00	Jembatan Mbah Tukung ke Barat Ke Utara - Ringroad Utara Ke timur Sampai dengan Perlimaan Bejen	
2221	21010010015000275	5	1.3.5.05.001.001.001	Tanaman Keras	545	2018	Lokal	Penghijauan wilayah Kota	-	-	-	Pembelian	1	323.500,00	Jembatan Mbah Tukung ke Barat Ke Utara - Ringroad Utara Ke timur Sampai dengan Perlimaan Bejen	
2222	05020010015002614	5	1.3.5.05.001.001.001	Tanaman Keras	545	1997	Lokal	Penghijauan wilayah Kota	-	-	-	Hibah	1	3.000,00	Belanja Langsung DPU th 1997/Dari Dinas Kebersihan dan Pertamanan	
2223	05020010015002615	5	1.3.5.05.001.001.001	Tanaman Keras	546	1997	Lokal	Penghijauan wilayah Kota	-	-	-	Hibah	1	3.000,00	Belanja Langsung DPU th 1997/Dari Dinas Kebersihan dan Pertamanan	

No	IDPemda	Barang				Tahun	Merk/Alamat	Type/Penggunaan	Dokumen Sertifikat/ Rangka/ Mesin	Bahan	Ukuran Barang/Konstruksi	Satuan	Asal-Usul	Jumlah		Keterangan
		KIB	Kode Barang	Nama Barang	Reg									Brg	Harga	
													3.869	618.864.645,00		
1	2	3	4	5	6	7	8	9	10	11	12	13	14	15	16	17
2224	21010010015000276	5	1.3.5.05.001.001.001	Tanaman Keras	546	2018	Lokal	Penghijauan wilayah Kota	-	-	-	Pembelian	1	323.500,00	Jembatan Mbah Tukung ke Barat Ke Utara - Ringroad Utara Ke timur Sampai dengan Perlimaan Bejen	
2225	21010010015000277	5	1.3.5.05.001.001.001	Tanaman Keras	547	2018	Lokal	Penghijauan wilayah Kota	-	-	-	Pembelian	1	323.500,00	Jembatan Mbah Tukung ke Barat Ke Utara - Ringroad Utara Ke timur Sampai dengan Perlimaan Bejen	
2226	05020010015002616	5	1.3.5.05.001.001.001	Tanaman Keras	547	1997	Lokal	Penghijauan wilayah Kota	-	-	-	Hibah	1	3.000,00	Belanja Langsung DPU th 1997/Dari Dinas Kebersihan dan Pertamanan	
2227	05020010015002617	5	1.3.5.05.001.001.001	Tanaman Keras	548	1997	Lokal	Penghijauan wilayah Kota	-	-	-	Hibah	1	3.000,00	Belanja Langsung DPU th 1997/Dari Dinas Kebersihan dan Pertamanan	
2228	21010010015000278	5	1.3.5.05.001.001.001	Tanaman Keras	548	2018	Lokal	Penghijauan wilayah Kota	-	-	-	Pembelian	1	323.500,00	Jembatan Mbah Tukung ke Barat Ke Utara - Ringroad Utara Ke timur Sampai dengan Perlimaan Bejen	
2229	21010010015000279	5	1.3.5.05.001.001.001	Tanaman Keras	549	2018	Lokal	Penghijauan wilayah Kota	-	-	-	Pembelian	1	323.500,00	Jembatan Mbah Tukung ke Barat Ke Utara - Ringroad Utara Ke timur Sampai dengan Perlimaan Bejen	
2230	05020010015002618	5	1.3.5.05.001.001.001	Tanaman Keras	549	1997	Lokal	Penghijauan wilayah Kota	-	-	-	Hibah	1	3.000,00	Belanja Langsung DPU th 1997/Dari Dinas Kebersihan dan Pertamanan	
2231	05020010015002619	5	1.3.5.05.001.001.001	Tanaman Keras	550	1997	Lokal	Penghijauan wilayah Kota	-	-	-	Hibah	1	3.000,00	Belanja Langsung DPU th 1997/Dari Dinas Kebersihan dan Pertamanan	
2232	21010010015000280	5	1.3.5.05.001.001.001	Tanaman Keras	550	2018	Lokal	Penghijauan wilayah Kota	-	-	-	Pembelian	1	323.500,00	Jembatan Mbah Tukung ke Barat Ke Utara - Ringroad Utara Ke timur Sampai dengan Perlimaan Bejen	
2233	21010010015000281	5	1.3.5.05.001.001.001	Tanaman Keras	551	2018	Lokal	Penghijauan wilayah Kota	-	-	-	Pembelian	1	323.500,00	Jembatan Mbah Tukung ke Barat Ke Utara - Ringroad Utara Ke timur Sampai dengan Perlimaan Bejen	
2234	05020010015002620	5	1.3.5.05.001.001.001	Tanaman Keras	551	1997	Lokal	Penghijauan wilayah Kota	-	-	-	Hibah	1	3.000,00	Belanja Langsung DPU th 1997/Dari Dinas Kebersihan dan Pertamanan	
2235	05020010015002621	5	1.3.5.05.001.001.001	Tanaman Keras	552	1997	Lokal	Penghijauan wilayah Kota	-	-	-	Hibah	1	3.000,00	Belanja Langsung DPU th 1997/Dari Dinas Kebersihan dan Pertamanan	
2236	21010010015000282	5	1.3.5.05.001.001.001	Tanaman Keras	552	2018	Lokal	Penghijauan wilayah Kota	-	-	-	Pembelian	1	323.500,00	Jembatan Mbah Tukung ke Barat Ke Utara - Ringroad Utara Ke timur Sampai dengan Perlimaan Bejen	
2237	21010010015000283	5	1.3.5.05.001.001.001	Tanaman Keras	553	2018	Lokal	Penghijauan wilayah Kota	-	-	-	Pembelian	1	323.500,00	Jembatan Mbah Tukung ke Barat Ke Utara - Ringroad Utara Ke timur Sampai dengan Perlimaan Bejen	
2238	05020010015002622	5	1.3.5.05.001.001.001	Tanaman Keras	553	1997	Lokal	Penghijauan wilayah Kota	-	-	-	Hibah	1	3.000,00	Belanja Langsung DPU th 1997/Dari Dinas Kebersihan dan Pertamanan	
2239	05020010015002623	5	1.3.5.05.001.001.001	Tanaman Keras	554	1997	Lokal	Penghijauan wilayah Kota	-	-	-	Hibah	1	3.000,00	Belanja Langsung DPU th 1997/Dari Dinas Kebersihan dan Pertamanan	
2240	21010010015000284	5	1.3.5.05.001.001.001	Tanaman Keras	554	2018	Lokal	Penghijauan wilayah Kota	-	-	-	Pembelian	1	323.500,00	Jembatan Mbah Tukung ke Barat Ke Utara - Ringroad Utara Ke timur Sampai dengan Perlimaan Bejen	
2241	21010010015000285	5	1.3.5.05.001.001.001	Tanaman Keras	555	2018	Lokal	Penghijauan wilayah Kota	-	-	-	Pembelian	1	323.500,00	Jembatan Mbah Tukung ke Barat Ke Utara - Ringroad Utara Ke timur Sampai dengan Perlimaan Bejen	
2242	05020010015002624	5	1.3.5.05.001.001.001	Tanaman Keras	555	1997	Lokal	Penghijauan wilayah Kota	-	-	-	Hibah	1	3.000,00	Belanja Langsung DPU th 1997/Dari Dinas Kebersihan dan Pertamanan	
2243	05020010015002625	5	1.3.5.05.001.001.001	Tanaman Keras	556	1997	Lokal	Penghijauan wilayah Kota	-	-	-	Hibah	1	3.000,00	Belanja Langsung DPU th 1997/Dari Dinas Kebersihan dan Pertamanan	

No	IDPemda	Barang				Tahun	Merk/Alamat	Type/Penggunaan	Dokumen Sertifikat/ Rangka/ Mesin	Bahan	Ukuran Barang/Konstruksi	Satuan	Asal-Usul	Jumlah		Keterangan
		KIB	Kode Barang	Nama Barang	Reg									Brg	Harga	
													3.869	618.864.645,00		
1	2	3	4	5	6	7	8	9	10	11	12	13	14	15	16	17
2244	21010010015000286	5	1.3.5.05.001.001.001	Tanaman Keras	556	2018	Lokal	Penghijauan wilayah Kota	-	-	-	Pembelian	1	323.500,00	Jembatan Mbah Tukung ke Barat Ke Utara - Ringroad Utara Ke timur Sampai dengan Perlimaan Bejen	
2245	21010010015000287	5	1.3.5.05.001.001.001	Tanaman Keras	557	2018	Lokal	Penghijauan wilayah Kota	-	-	-	Pembelian	1	323.500,00	Jembatan Mbah Tukung ke Barat Ke Utara - Ringroad Utara Ke timur Sampai dengan Perlimaan Bejen	
2246	05020010015002626	5	1.3.5.05.001.001.001	Tanaman Keras	557	1997	Lokal	Penghijauan wilayah Kota	-	-	-	Hibah	1	3.000,00	Belanja Langsung DPU th 1997/Dari Dinas Kebersihan dan Pertamanan	
2247	05020010015002627	5	1.3.5.05.001.001.001	Tanaman Keras	558	1997	Lokal	Penghijauan wilayah Kota	-	-	-	Hibah	1	3.000,00	Belanja Langsung DPU th 1997/Dari Dinas Kebersihan dan Pertamanan	
2248	21010010015000288	5	1.3.5.05.001.001.001	Tanaman Keras	558	2018	Lokal	Penghijauan wilayah Kota	-	-	-	Pembelian	1	323.500,00	Jembatan Mbah Tukung ke Barat Ke Utara - Ringroad Utara Ke timur Sampai dengan Perlimaan Bejen	
2249	21010010015000289	5	1.3.5.05.001.001.001	Tanaman Keras	559	2018	Lokal	Penghijauan wilayah Kota	-	-	-	Pembelian	1	323.500,00	Jembatan Mbah Tukung ke Barat Ke Utara - Ringroad Utara Ke timur Sampai dengan Perlimaan Bejen	
2250	05020010015002628	5	1.3.5.05.001.001.001	Tanaman Keras	559	1997	Lokal	Penghijauan wilayah Kota	-	-	-	Hibah	1	3.000,00	Belanja Langsung DPU th 1997/Dari Dinas Kebersihan dan Pertamanan	
2251	05020010015002629	5	1.3.5.05.001.001.001	Tanaman Keras	560	1997	Lokal	Penghijauan wilayah Kota	-	-	-	Hibah	1	3.000,00	Belanja Langsung DPU th 1997/Dari Dinas Kebersihan dan Pertamanan	
2252	21010010015000290	5	1.3.5.05.001.001.001	Tanaman Keras	560	2018	Lokal	Penghijauan wilayah Kota	-	-	-	Pembelian	1	323.500,00	Jembatan Mbah Tukung ke Barat Ke Utara - Ringroad Utara Ke timur Sampai dengan Perlimaan Bejen	
2253	21010010015000291	5	1.3.5.05.001.001.001	Tanaman Keras	561	2018	Lokal	Penghijauan wilayah Kota	-	-	-	Pembelian	1	323.500,00	Jembatan Mbah Tukung ke Barat Ke Utara - Ringroad Utara Ke timur Sampai dengan Perlimaan Bejen	
2254	05020010015002630	5	1.3.5.05.001.001.001	Tanaman Keras	561	1997	Lokal	Penghijauan wilayah Kota	-	-	-	Hibah	1	3.000,00	Belanja Langsung DPU th 1997/Dari Dinas Kebersihan dan Pertamanan	
2255	05020010015002631	5	1.3.5.05.001.001.001	Tanaman Keras	562	1997	Lokal	Penghijauan wilayah Kota	-	-	-	Hibah	1	3.000,00	Belanja Langsung DPU th 1997/Dari Dinas Kebersihan dan Pertamanan	
2256	21010010015000292	5	1.3.5.05.001.001.001	Tanaman Keras	562	2018	Lokal	Penghijauan wilayah Kota	-	-	-	Pembelian	1	323.500,00	Jembatan Mbah Tukung ke Barat Ke Utara - Ringroad Utara Ke timur Sampai dengan Perlimaan Bejen	
2257	21010010015000293	5	1.3.5.05.001.001.001	Tanaman Keras	563	2018	Lokal	Penghijauan wilayah Kota	-	-	-	Pembelian	1	323.500,00	Jembatan Mbah Tukung ke Barat Ke Utara - Ringroad Utara Ke timur Sampai dengan Perlimaan Bejen	
2258	05020010015002632	5	1.3.5.05.001.001.001	Tanaman Keras	563	1997	Lokal	Penghijauan wilayah Kota	-	-	-	Hibah	1	3.000,00	Belanja Langsung DPU th 1997/Dari Dinas Kebersihan dan Pertamanan	
2259	05020010015002633	5	1.3.5.05.001.001.001	Tanaman Keras	564	1997	Lokal	Penghijauan wilayah Kota	-	-	-	Hibah	1	3.000,00	Belanja Langsung DPU th 1997/Dari Dinas Kebersihan dan Pertamanan	
2260	21010010015000294	5	1.3.5.05.001.001.001	Tanaman Keras	564	2018	Lokal	Penghijauan wilayah Kota	-	-	-	Pembelian	1	323.500,00	Jembatan Mbah Tukung ke Barat Ke Utara - Ringroad Utara Ke timur Sampai dengan Perlimaan Bejen	
2261	21010010015000295	5	1.3.5.05.001.001.001	Tanaman Keras	565	2018	Lokal	Penghijauan wilayah Kota	-	-	-	Pembelian	1	323.500,00	Jembatan Mbah Tukung ke Barat Ke Utara - Ringroad Utara Ke timur Sampai dengan Perlimaan Bejen	
2262	05020010015002634	5	1.3.5.05.001.001.001	Tanaman Keras	565	1997	Lokal	Penghijauan wilayah Kota	-	-	-	Hibah	1	3.000,00	Belanja Langsung DPU th 1997/Dari Dinas Kebersihan dan Pertamanan	
2263	05020010015002635	5	1.3.5.05.001.001.001	Tanaman Keras	566	1997	Lokal	Penghijauan wilayah Kota	-	-	-	Hibah	1	3.000,00	Belanja Langsung DPU th 1997/Dari Dinas Kebersihan dan Pertamanan	

No	IDPemda	Barang				Tahun	Merk/Alamat	Type/Penggunaan	Dokumen Sertifikat/ Rangka/ Mesin	Bahan	Ukuran Barang/Konstruksi	Satuan	Asal-Usul	Jumlah		Keterangan
		KIB	Kode Barang	Nama Barang	Reg									Brg	Harga	
1	2	3	4	5	6	7	8	9	10	11	12	13	14	15	16	17
														3.869	618.864.645,00	
2264	21010010015000296	5	1.3.5.05.001.001.001	Tanaman Keras	566	2018	Lokal	Penghijauan wilayah Kota	-	-	-	Pembelian	1	323.500,00	Jembatan Mbah Tukung ke Barat Ke Utara - Ringroad Utara Ke timur Sampai dengan Perlimaan Bejen	
2265	21010010015000297	5	1.3.5.05.001.001.001	Tanaman Keras	567	2018	Lokal	Penghijauan wilayah Kota	-	-	-	Pembelian	1	323.500,00	Jembatan Mbah Tukung ke Barat Ke Utara - Ringroad Utara Ke timur Sampai dengan Perlimaan Bejen	
2266	05020010015002636	5	1.3.5.05.001.001.001	Tanaman Keras	567	1997	Lokal	Penghijauan wilayah Kota	-	-	-	Hibah	1	3.000,00	Belanja Langsung DPU th 1997/Dari Dinas Kebersihan dan Pertamanan	
2267	05020010015002637	5	1.3.5.05.001.001.001	Tanaman Keras	568	1997	Lokal	Penghijauan wilayah Kota	-	-	-	Hibah	1	3.000,00	Belanja Langsung DPU th 1997/Dari Dinas Kebersihan dan Pertamanan	
2268	21010010015000298	5	1.3.5.05.001.001.001	Tanaman Keras	568	2018	Lokal	Penghijauan wilayah Kota	-	-	-	Pembelian	1	323.500,00	Jembatan Mbah Tukung ke Barat Ke Utara - Ringroad Utara Ke timur Sampai dengan Perlimaan Bejen	
2269	05020010015002638	5	1.3.5.05.001.001.001	Tanaman Keras	569	1997	Lokal	Penghijauan wilayah Kota	-	-	-	Hibah	1	3.000,00	Belanja Langsung DPU th 1997/Dari Dinas Kebersihan dan Pertamanan	
2270	21010010015000299	5	1.3.5.05.001.001.001	Tanaman Keras	569	2018	Lokal	Penghijauan wilayah Kota	-	-	-	Pembelian	1	323.500,00	Jembatan Mbah Tukung ke Barat Ke Utara - Ringroad Utara Ke timur Sampai dengan Perlimaan Bejen	
2271	05020010015002639	5	1.3.5.05.001.001.001	Tanaman Keras	570	1997	Lokal	Penghijauan wilayah Kota	-	-	-	Hibah	1	3.000,00	Belanja Langsung DPU th 1997/Dari Dinas Kebersihan dan Pertamanan	
2272	21010010015000300	5	1.3.5.05.001.001.001	Tanaman Keras	570	2018	Lokal	Penghijauan wilayah Kota	-	-	-	Pembelian	1	323.500,00	Jembatan Mbah Tukung ke Barat Ke Utara - Ringroad Utara Ke timur Sampai dengan Perlimaan Bejen	
2273	05020010015002640	5	1.3.5.05.001.001.001	Tanaman Keras	571	1997	Lokal	Penghijauan wilayah Kota	-	-	-	Hibah	1	3.000,00	Belanja Langsung DPU th 1997/Dari Dinas Kebersihan dan Pertamanan	
2274	21010010015000301	5	1.3.5.05.001.001.001	Tanaman Keras	571	2018	Lokal	Penghijauan wilayah Kota	-	-	-	Pembelian	1	323.500,00	Jembatan Mbah Tukung ke Barat Ke Utara - Ringroad Utara Ke timur Sampai dengan Perlimaan Bejen	
2275	05020010015002641	5	1.3.5.05.001.001.001	Tanaman Keras	572	1997	Lokal	Penghijauan wilayah Kota	-	-	-	Hibah	1	3.000,00	Belanja Langsung DPU th 1997/Dari Dinas Kebersihan dan Pertamanan	
2276	21010010015000302	5	1.3.5.05.001.001.001	Tanaman Keras	572	2018	Lokal	Penghijauan wilayah Kota	-	-	-	Pembelian	1	323.500,00	Jembatan Mbah Tukung ke Barat Ke Utara - Ringroad Utara Ke timur Sampai dengan Perlimaan Bejen	
2277	05020010015002642	5	1.3.5.05.001.001.001	Tanaman Keras	573	1997	Lokal	Penghijauan wilayah Kota	-	-	-	Hibah	1	3.000,00	Belanja Langsung DPU th 1997/Dari Dinas Kebersihan dan Pertamanan	
2278	21010010015000303	5	1.3.5.05.001.001.001	Tanaman Keras	573	2018	Lokal	Penghijauan wilayah Kota	-	-	-	Pembelian	1	323.500,00	Jembatan Mbah Tukung ke Barat Ke Utara - Ringroad Utara Ke timur Sampai dengan Perlimaan Bejen	
2279	05020010015002643	5	1.3.5.05.001.001.001	Tanaman Keras	574	1997	Lokal	Penghijauan wilayah Kota	-	-	-	Hibah	1	3.000,00	Belanja Langsung DPU th 1997/Dari Dinas Kebersihan dan Pertamanan	
2280	21010010015000304	5	1.3.5.05.001.001.001	Tanaman Keras	574	2018	Lokal	Penghijauan wilayah Kota	-	-	-	Pembelian	1	323.500,00	Jembatan Mbah Tukung ke Barat Ke Utara - Ringroad Utara Ke timur Sampai dengan Perlimaan Bejen	
2281	05020010015002644	5	1.3.5.05.001.001.001	Tanaman Keras	575	1997	Lokal	Penghijauan wilayah Kota	-	-	-	Hibah	1	3.000,00	Belanja Langsung DPU th 1997/Dari Dinas Kebersihan dan Pertamanan	
2282	21010010015000305	5	1.3.5.05.001.001.001	Tanaman Keras	575	2018	Lokal	Penghijauan wilayah Kota	-	-	-	Pembelian	1	323.500,00	Jembatan Mbah Tukung ke Barat Ke Utara - Ringroad Utara Ke timur Sampai dengan Perlimaan Bejen	
2283	05020010015002645	5	1.3.5.05.001.001.001	Tanaman Keras	576	1997	Lokal	Penghijauan wilayah Kota	-	-	-	Hibah	1	3.000,00	Belanja Langsung DPU th 1997/Dari Dinas Kebersihan dan Pertamanan	

No	IDPemda	Barang				Tahun	Merk/Alamat	Type/Penggunaan	Dokumen Sertifikat/ Rangka/ Mesin	Bahan	Ukuran Barang/Konstruksi	Satuan	Asal-Usul	Jumlah		Keterangan
		KIB	Kode Barang	Nama Barang	Reg									Brg	Harga	
													3.869	618.864.645,00		
1	2	3	4	5	6	7	8	9	10	11	12	13	14	15	16	17
2284	21010010015000306	5	1.3.5.05.001.001.001	Tanaman Keras	576	2018	Lokal	Penghijauan wilayah Kota	-	-	-	Pembelian	1	323.500,00	Jembatan Mbah Tukung ke Barat Ke Utara - Ringroad Utara Ke timur Sampai dengan Perlimaan Bejen	
2285	05020010015002646	5	1.3.5.05.001.001.001	Tanaman Keras	577	1997	Lokal	Penghijauan wilayah Kota	-	-	-	Hibah	1	3.000,00	Belanja Langsung DPU th 1997/Dari Dinas Kebersihan dan Pertamanan	
2286	21010010015000307	5	1.3.5.05.001.001.001	Tanaman Keras	577	2018	Lokal	Penghijauan wilayah Kota	-	-	-	Pembelian	1	323.500,00	Jembatan Mbah Tukung ke Barat Ke Utara - Ringroad Utara Ke timur Sampai dengan Perlimaan Bejen	
2287	05020010015002647	5	1.3.5.05.001.001.001	Tanaman Keras	578	1997	Lokal	Penghijauan wilayah Kota	-	-	-	Hibah	1	3.000,00	Belanja Langsung DPU th 1997/Dari Dinas Kebersihan dan Pertamanan	
2288	21010010015000308	5	1.3.5.05.001.001.001	Tanaman Keras	578	2018	Lokal	Penghijauan wilayah Kota	-	-	-	Pembelian	1	323.500,00	Jembatan Mbah Tukung ke Barat Ke Utara - Ringroad Utara Ke timur Sampai dengan Perlimaan Bejen	
2289	05020010015002648	5	1.3.5.05.001.001.001	Tanaman Keras	579	1997	Lokal	Penghijauan wilayah Kota	-	-	-	Hibah	1	3.000,00	Belanja Langsung DPU th 1997/Dari Dinas Kebersihan dan Pertamanan	
2290	21010010015000309	5	1.3.5.05.001.001.001	Tanaman Keras	579	2018	Lokal	Penghijauan wilayah Kota	-	-	-	Pembelian	1	323.500,00	Jembatan Mbah Tukung ke Barat Ke Utara - Ringroad Utara Ke timur Sampai dengan Perlimaan Bejen	
2291	05020010015002649	5	1.3.5.05.001.001.001	Tanaman Keras	580	1997	Lokal	Penghijauan wilayah Kota	-	-	-	Hibah	1	3.000,00	Belanja Langsung DPU th 1997/Dari Dinas Kebersihan dan Pertamanan	
2292	21010010015000310	5	1.3.5.05.001.001.001	Tanaman Keras	580	2018	Lokal	Penghijauan wilayah Kota	-	-	-	Pembelian	1	323.500,00	Jembatan Mbah Tukung ke Barat Ke Utara - Ringroad Utara Ke timur Sampai dengan Perlimaan Bejen	
2293	05020010015002650	5	1.3.5.05.001.001.001	Tanaman Keras	581	1997	Lokal	Penghijauan wilayah Kota	-	-	-	Hibah	1	3.000,00	Belanja Langsung DPU th 1997/Dari Dinas Kebersihan dan Pertamanan	
2294	21010010015000311	5	1.3.5.05.001.001.001	Tanaman Keras	581	2018	Lokal	Penghijauan wilayah Kota	-	-	-	Pembelian	1	323.500,00	Jembatan Mbah Tukung ke Barat Ke Utara - Ringroad Utara Ke timur Sampai dengan Perlimaan Bejen	
2295	05020010015002651	5	1.3.5.05.001.001.001	Tanaman Keras	582	1997	Lokal	Penghijauan wilayah Kota	-	-	-	Hibah	1	3.000,00	Belanja Langsung DPU th 1997/Dari Dinas Kebersihan dan Pertamanan	
2296	21010010015000312	5	1.3.5.05.001.001.001	Tanaman Keras	582	2018	Lokal	Penghijauan wilayah Kota	-	-	-	Pembelian	1	323.500,00	Jembatan Mbah Tukung ke Barat Ke Utara - Ringroad Utara Ke timur Sampai dengan Perlimaan Bejen	
2297	05020010015002652	5	1.3.5.05.001.001.001	Tanaman Keras	583	1997	Lokal	Penghijauan wilayah Kota	-	-	-	Hibah	1	3.000,00	Belanja Langsung DPU th 1997/Dari Dinas Kebersihan dan Pertamanan	
2298	21010010015000313	5	1.3.5.05.001.001.001	Tanaman Keras	583	2018	Lokal	Penghijauan wilayah Kota	-	-	-	Pembelian	1	323.500,00	Jembatan Mbah Tukung ke Barat Ke Utara - Ringroad Utara Ke timur Sampai dengan Perlimaan Bejen	
2299	05020010015002653	5	1.3.5.05.001.001.001	Tanaman Keras	584	1997	Lokal	Penghijauan wilayah Kota	-	-	-	Hibah	1	3.000,00	Belanja Langsung DPU th 1997/Dari Dinas Kebersihan dan Pertamanan	
2300	21010010015000314	5	1.3.5.05.001.001.001	Tanaman Keras	584	2018	Lokal	Penghijauan wilayah Kota	-	-	-	Pembelian	1	323.500,00	Jembatan Mbah Tukung ke Barat Ke Utara - Ringroad Utara Ke timur Sampai dengan Perlimaan Bejen	
2301	05020010015002654	5	1.3.5.05.001.001.001	Tanaman Keras	585	1997	Lokal	Penghijauan wilayah Kota	-	-	-	Hibah	1	3.000,00	Belanja Langsung DPU th 1997/Dari Dinas Kebersihan dan Pertamanan	
2302	21010010015000315	5	1.3.5.05.001.001.001	Tanaman Keras	585	2018	Lokal	Penghijauan wilayah Kota	-	-	-	Pembelian	1	323.500,00	Jembatan Mbah Tukung ke Barat Ke Utara - Ringroad Utara Ke timur Sampai dengan Perlimaan Bejen	
2303	05020010015002655	5	1.3.5.05.001.001.001	Tanaman Keras	586	1997	Lokal	Penghijauan wilayah Kota	-	-	-	Hibah	1	3.000,00	Belanja Langsung DPU th 1997/Dari Dinas Kebersihan dan Pertamanan	

No	IDPemda	Barang				Tahun	Merk/Alamat	Type/Penggunaan	Dokumen Sertifikat/ Rangka/ Mesin	Bahan	Ukuran Barang/Konstruksi	Satuan	Asal-Usul	Jumlah		Keterangan
		KIB	Kode Barang	Nama Barang	Reg									Brg	Harga	
													3.869	618.864.645,00		
1	2	3	4	5	6	7	8	9	10	11	12	13	14	15	16	17
2304	21010010015000316	5	1.3.5.05.001.001.001	Tanaman Keras	586	2018	Lokal	Penghijauan wilayah Kota	-	-	-	Pembelian	1	323.500,00	Jembatan Mbah Tukung ke Barat Ke Utara - Ringroad Utara Ke timur Sampai dengan Perlimaan Bejen	
2305	05020010015002656	5	1.3.5.05.001.001.001	Tanaman Keras	587	1997	Lokal	Penghijauan wilayah Kota	-	-	-	Hibah	1	3.000,00	Belanja Langsung DPU th 1997/Dari Dinas Kebersihan dan Pertamanan	
2306	21010010015000317	5	1.3.5.05.001.001.001	Tanaman Keras	587	2018	Lokal	Penghijauan wilayah Kota	-	-	-	Pembelian	1	323.500,00	Jembatan Mbah Tukung ke Barat Ke Utara - Ringroad Utara Ke timur Sampai dengan Perlimaan Bejen	
2307	05020010015002657	5	1.3.5.05.001.001.001	Tanaman Keras	588	1997	Lokal	Penghijauan wilayah Kota	-	-	-	Hibah	1	3.000,00	Belanja Langsung DPU th 1997/Dari Dinas Kebersihan dan Pertamanan	
2308	21010010015000318	5	1.3.5.05.001.001.001	Tanaman Keras	588	2018	Lokal	Penghijauan wilayah Kota	-	-	-	Pembelian	1	323.500,00	Jembatan Mbah Tukung ke Barat Ke Utara - Ringroad Utara Ke timur Sampai dengan Perlimaan Bejen	
2309	05020010015002658	5	1.3.5.05.001.001.001	Tanaman Keras	589	1997	Lokal	Penghijauan wilayah Kota	-	-	-	Hibah	1	3.000,00	Belanja Langsung DPU th 1997/Dari Dinas Kebersihan dan Pertamanan	
2310	21010010015000319	5	1.3.5.05.001.001.001	Tanaman Keras	589	2018	Lokal	Penghijauan wilayah Kota	-	-	-	Pembelian	1	323.500,00	Jembatan Mbah Tukung ke Barat Ke Utara - Ringroad Utara Ke timur Sampai dengan Perlimaan Bejen	
2311	05020010015002659	5	1.3.5.05.001.001.001	Tanaman Keras	590	1997	Lokal	Penghijauan wilayah Kota	-	-	-	Hibah	1	3.000,00	Belanja Langsung DPU th 1997/Dari Dinas Kebersihan dan Pertamanan	
2312	21010010015000320	5	1.3.5.05.001.001.001	Tanaman Keras	590	2018	Lokal	Penghijauan wilayah Kota	-	-	-	Pembelian	1	323.500,00	Jembatan Mbah Tukung ke Barat Ke Utara - Ringroad Utara Ke timur Sampai dengan Perlimaan Bejen	
2313	05020010015002660	5	1.3.5.05.001.001.001	Tanaman Keras	591	1997	Lokal	Penghijauan wilayah Kota	-	-	-	Hibah	1	3.000,00	Belanja Langsung DPU th 1997/Dari Dinas Kebersihan dan Pertamanan	
2314	21010010015000321	5	1.3.5.05.001.001.001	Tanaman Keras	591	2018	Lokal	Penghijauan wilayah Kota	-	-	-	Pembelian	1	323.500,00	Jembatan Mbah Tukung ke Barat Ke Utara - Ringroad Utara Ke timur Sampai dengan Perlimaan Bejen	
2315	05020010015002661	5	1.3.5.05.001.001.001	Tanaman Keras	592	1997	Lokal	Penghijauan wilayah Kota	-	-	-	Hibah	1	3.000,00	Belanja Langsung DPU th 1997/Dari Dinas Kebersihan dan Pertamanan	
2316	21010010015000322	5	1.3.5.05.001.001.001	Tanaman Keras	592	2018	Lokal	Penghijauan wilayah Kota	-	-	-	Pembelian	1	323.500,00	Jembatan Mbah Tukung ke Barat Ke Utara - Ringroad Utara Ke timur Sampai dengan Perlimaan Bejen	
2317	05020010015002662	5	1.3.5.05.001.001.001	Tanaman Keras	593	1997	Lokal	Penghijauan wilayah Kota	-	-	-	Hibah	1	3.000,00	Belanja Langsung DPU th 1997/Dari Dinas Kebersihan dan Pertamanan	
2318	21010010015000323	5	1.3.5.05.001.001.001	Tanaman Keras	593	2018	Lokal	Penghijauan wilayah Kota	-	-	-	Pembelian	1	323.500,00	Jembatan Mbah Tukung ke Barat Ke Utara - Ringroad Utara Ke timur Sampai dengan Perlimaan Bejen	
2319	05020010015002663	5	1.3.5.05.001.001.001	Tanaman Keras	594	1997	Lokal	Penghijauan wilayah Kota	-	-	-	Hibah	1	3.000,00	Belanja Langsung DPU th 1997/Dari Dinas Kebersihan dan Pertamanan	
2320	21010010015000324	5	1.3.5.05.001.001.001	Tanaman Keras	594	2018	Lokal	Penghijauan wilayah Kota	-	-	-	Pembelian	1	323.500,00	Jembatan Mbah Tukung ke Barat Ke Utara - Ringroad Utara Ke timur Sampai dengan Perlimaan Bejen	
2321	05020010015002664	5	1.3.5.05.001.001.001	Tanaman Keras	595	1997	Lokal	Penghijauan wilayah Kota	-	-	-	Hibah	1	3.000,00	Belanja Langsung DPU th 1997/Dari Dinas Kebersihan dan Pertamanan	
2322	21010010015000325	5	1.3.5.05.001.001.001	Tanaman Keras	595	2018	Lokal	Penghijauan wilayah Kota	-	-	-	Pembelian	1	323.500,00	Jembatan Mbah Tukung ke Barat Ke Utara - Ringroad Utara Ke timur Sampai dengan Perlimaan Bejen	
2323	05020010015002665	5	1.3.5.05.001.001.001	Tanaman Keras	596	1997	Lokal	Penghijauan wilayah Kota	-	-	-	Hibah	1	3.000,00	Belanja Langsung DPU th 1997/Dari Dinas Kebersihan dan Pertamanan	

No	IDPemda	Barang				Tahun	Merk/Alamat	Type/Penggunaan	Dokumen Sertifikat/ Rangka/ Mesin	Bahan	Ukuran Barang/Konstruksi	Satuan	Asal-Usul	Jumlah		Keterangan
		KIB	Kode Barang	Nama Barang	Reg									Brg	Harga	
													3.869	618.864.645,00		
1	2	3	4	5	6	7	8	9	10	11	12	13	14	15	16	17
2324	21010010015000326	5	1.3.5.05.001.001.001	Tanaman Keras	596	2018	Lokal	Penghijauan wilayah Kota	-	-	-	Pembelian	1	323.500,00	Jembatan Mbah Tukung ke Barat Ke Utara - Ringroad Utara Ke timur Sampai dengan Perlimaan Bejen	
2325	05020010015002666	5	1.3.5.05.001.001.001	Tanaman Keras	597	1997	Lokal	Penghijauan wilayah Kota	-	-	-	Hibah	1	3.000,00	Belanja Langsung DPU th 1997/Dari Dinas Kebersihan dan Pertamanan	
2326	21010010015000327	5	1.3.5.05.001.001.001	Tanaman Keras	597	2018	Lokal	Penghijauan wilayah Kota	-	-	-	Pembelian	1	323.500,00	Jembatan Mbah Tukung ke Barat Ke Utara - Ringroad Utara Ke timur Sampai dengan Perlimaan Bejen	
2327	05020010015002667	5	1.3.5.05.001.001.001	Tanaman Keras	598	1997	Lokal	Penghijauan wilayah Kota	-	-	-	Hibah	1	3.000,00	Belanja Langsung DPU th 1997/Dari Dinas Kebersihan dan Pertamanan	
2328	21010010015000328	5	1.3.5.05.001.001.001	Tanaman Keras	598	2018	Lokal	Penghijauan wilayah Kota	-	-	-	Pembelian	1	323.500,00	Jembatan Mbah Tukung ke Barat Ke Utara - Ringroad Utara Ke timur Sampai dengan Perlimaan Bejen	
2329	05020010015002668	5	1.3.5.05.001.001.001	Tanaman Keras	599	1997	Lokal	Penghijauan wilayah Kota	-	-	-	Hibah	1	3.000,00	Belanja Langsung DPU th 1997/Dari Dinas Kebersihan dan Pertamanan	
2330	21010010015000329	5	1.3.5.05.001.001.001	Tanaman Keras	599	2018	Lokal	Penghijauan wilayah Kota	-	-	-	Pembelian	1	323.500,00	Jembatan Mbah Tukung ke Barat Ke Utara - Ringroad Utara Ke timur Sampai dengan Perlimaan Bejen	
2331	05020010015002669	5	1.3.5.05.001.001.001	Tanaman Keras	600	1997	Lokal	Penghijauan wilayah Kota	-	-	-	Hibah	1	3.000,00	Belanja Langsung DPU th 1997/Dari Dinas Kebersihan dan Pertamanan	
2332	21010010015000330	5	1.3.5.05.001.001.001	Tanaman Keras	600	2018	Lokal	Penghijauan wilayah Kota	-	-	-	Pembelian	1	323.500,00	Jembatan Mbah Tukung ke Barat Ke Utara - Ringroad Utara Ke timur Sampai dengan Perlimaan Bejen	
2333	05020010015002670	5	1.3.5.05.001.001.001	Tanaman Keras	601	1997	Lokal	Penghijauan wilayah Kota	-	-	-	Hibah	1	3.000,00	Belanja Langsung DPU th 1997/Dari Dinas Kebersihan dan Pertamanan	
2334	21010010015000331	5	1.3.5.05.001.001.001	Tanaman Keras	601	2018	Lokal	Penghijauan wilayah Kota	-	-	-	Pembelian	1	323.500,00	Jembatan Mbah Tukung ke Barat Ke Utara - Ringroad Utara Ke timur Sampai dengan Perlimaan Bejen	
2335	05020010015002671	5	1.3.5.05.001.001.001	Tanaman Keras	602	1997	Lokal	Penghijauan wilayah Kota	-	-	-	Hibah	1	3.000,00	Belanja Langsung DPU th 1997/Dari Dinas Kebersihan dan Pertamanan	
2336	21010010015000332	5	1.3.5.05.001.001.001	Tanaman Keras	602	2018	Lokal	Penghijauan wilayah Kota	-	-	-	Pembelian	1	323.500,00	Jembatan Mbah Tukung ke Barat Ke Utara - Ringroad Utara Ke timur Sampai dengan Perlimaan Bejen	
2337	05020010015002672	5	1.3.5.05.001.001.001	Tanaman Keras	603	1997	Lokal	Penghijauan wilayah Kota	-	-	-	Hibah	1	3.000,00	Belanja Langsung DPU th 1997/Dari Dinas Kebersihan dan Pertamanan	
2338	21010010015000333	5	1.3.5.05.001.001.001	Tanaman Keras	603	2018	Lokal	Penghijauan wilayah Kota	-	-	-	Pembelian	1	323.500,00	Jembatan Mbah Tukung ke Barat Ke Utara - Ringroad Utara Ke timur Sampai dengan Perlimaan Bejen	
2339	05020010015002673	5	1.3.5.05.001.001.001	Tanaman Keras	604	1997	Lokal	Penghijauan wilayah Kota	-	-	-	Hibah	1	3.000,00	Belanja Langsung DPU th 1997/Dari Dinas Kebersihan dan Pertamanan	
2340	21010010015000334	5	1.3.5.05.001.001.001	Tanaman Keras	604	2018	Lokal	Penghijauan wilayah Kota	-	-	-	Pembelian	1	323.500,00	Jembatan Mbah Tukung ke Barat Ke Utara - Ringroad Utara Ke timur Sampai dengan Perlimaan Bejen	
2341	05020010015002674	5	1.3.5.05.001.001.001	Tanaman Keras	605	1997	Lokal	Penghijauan wilayah Kota	-	-	-	Hibah	1	3.000,00	Belanja Langsung DPU th 1997/Dari Dinas Kebersihan dan Pertamanan	
2342	21010010015000335	5	1.3.5.05.001.001.001	Tanaman Keras	605	2018	Lokal	Penghijauan wilayah Kota	-	-	-	Pembelian	1	323.500,00	Jembatan Mbah Tukung ke Barat Ke Utara - Ringroad Utara Ke timur Sampai dengan Perlimaan Bejen	
2343	05020010015002675	5	1.3.5.05.001.001.001	Tanaman Keras	606	1997	Lokal	Penghijauan wilayah Kota	-	-	-	Hibah	1	3.000,00	Belanja Langsung DPU th 1997/Dari Dinas Kebersihan dan Pertamanan	

No	IDPemda	Barang				Tahun	Merk/Alamat	Type/Penggunaan	Dokumen Sertifikat/ Rangka/ Mesin	Bahan	Ukuran Barang/Konstruksi	Satuan	Asal-Usul	Jumlah		Keterangan
		KIB	Kode Barang	Nama Barang	Reg									Brg	Harga	
													3.869	618.864.645,00		
1	2	3	4	5	6	7	8	9	10	11	12	13	14	15	16	17
2344	21010010015000336	5	1.3.5.05.001.001.001	Tanaman Keras	606	2018	Lokal	Penghijauan wilayah Kota	-	-	-	Pembelian	1	323.500,00	Jembatan Mbah Tukung ke Barat Ke Utara - Ringroad Utara Ke timur Sampai dengan Perlimaan Bejen	
2345	05020010015002676	5	1.3.5.05.001.001.001	Tanaman Keras	607	1997	Lokal	Penghijauan wilayah Kota	-	-	-	Hibah	1	3.000,00	Belanja Langsung DPU th 1997/Dari Dinas Kebersihan dan Pertamanan	
2346	21010010015000337	5	1.3.5.05.001.001.001	Tanaman Keras	607	2018	Lokal	Penghijauan wilayah Kota	-	-	-	Pembelian	1	323.500,00	Jembatan Mbah Tukung ke Barat Ke Utara - Ringroad Utara Ke timur Sampai dengan Perlimaan Bejen	
2347	05020010015002677	5	1.3.5.05.001.001.001	Tanaman Keras	608	1997	Lokal	Penghijauan wilayah Kota	-	-	-	Hibah	1	3.000,00	Belanja Langsung DPU th 1997/Dari Dinas Kebersihan dan Pertamanan	
2348	21010010015000338	5	1.3.5.05.001.001.001	Tanaman Keras	608	2018	Lokal	Penghijauan wilayah Kota	-	-	-	Pembelian	1	323.500,00	Jembatan Mbah Tukung ke Barat Ke Utara - Ringroad Utara Ke timur Sampai dengan Perlimaan Bejen	
2349	05020010015002678	5	1.3.5.05.001.001.001	Tanaman Keras	609	1997	Lokal	Penghijauan wilayah Kota	-	-	-	Hibah	1	3.000,00	Belanja Langsung DPU th 1997/Dari Dinas Kebersihan dan Pertamanan	
2350	21010010015000339	5	1.3.5.05.001.001.001	Tanaman Keras	609	2018	Lokal	Penghijauan wilayah Kota	-	-	-	Pembelian	1	323.500,00	Jembatan Mbah Tukung ke Barat Ke Utara - Ringroad Utara Ke timur Sampai dengan Perlimaan Bejen	
2351	05020010015002679	5	1.3.5.05.001.001.001	Tanaman Keras	610	1997	Lokal	Penghijauan wilayah Kota	-	-	-	Hibah	1	3.000,00	Belanja Langsung DPU th 1997/Dari Dinas Kebersihan dan Pertamanan	
2352	21010010015000340	5	1.3.5.05.001.001.001	Tanaman Keras	610	2018	Lokal	Penghijauan wilayah Kota	-	-	-	Pembelian	1	323.500,00	Jembatan Mbah Tukung ke Barat Ke Utara - Ringroad Utara Ke timur Sampai dengan Perlimaan Bejen	
2353	05020010015002680	5	1.3.5.05.001.001.001	Tanaman Keras	611	1997	Lokal	Penghijauan wilayah Kota	-	-	-	Hibah	1	3.000,00	Belanja Langsung DPU th 1997/Dari Dinas Kebersihan dan Pertamanan	
2354	21010010015000341	5	1.3.5.05.001.001.001	Tanaman Keras	611	2018	Lokal	Penghijauan wilayah Kota	-	-	-	Pembelian	1	323.500,00	Jembatan Mbah Tukung ke Barat Ke Utara - Ringroad Utara Ke timur Sampai dengan Perlimaan Bejen	
2355	05020010015002681	5	1.3.5.05.001.001.001	Tanaman Keras	612	1997	Lokal	Penghijauan wilayah Kota	-	-	-	Hibah	1	3.000,00	Belanja Langsung DPU th 1997/Dari Dinas Kebersihan dan Pertamanan	
2356	21010010015000342	5	1.3.5.05.001.001.001	Tanaman Keras	612	2018	Lokal	Penghijauan wilayah Kota	-	-	-	Pembelian	1	323.500,00	Jembatan Mbah Tukung ke Barat Ke Utara - Ringroad Utara Ke timur Sampai dengan Perlimaan Bejen	
2357	05020010015002682	5	1.3.5.05.001.001.001	Tanaman Keras	613	1997	Lokal	Penghijauan wilayah Kota	-	-	-	Hibah	1	3.000,00	Belanja Langsung DPU th 1997/Dari Dinas Kebersihan dan Pertamanan	
2358	21010010015000343	5	1.3.5.05.001.001.001	Tanaman Keras	613	2018	Lokal	Penghijauan wilayah Kota	-	-	-	Pembelian	1	323.500,00	Jembatan Mbah Tukung ke Barat Ke Utara - Ringroad Utara Ke timur Sampai dengan Perlimaan Bejen	
2359	05020010015002683	5	1.3.5.05.001.001.001	Tanaman Keras	614	1997	Lokal	Penghijauan wilayah Kota	-	-	-	Hibah	1	3.000,00	Belanja Langsung DPU th 1997/Dari Dinas Kebersihan dan Pertamanan	
2360	21010010015000344	5	1.3.5.05.001.001.001	Tanaman Keras	614	2018	Lokal	Penghijauan wilayah Kota	-	-	-	Pembelian	1	323.500,00	Jembatan Mbah Tukung ke Barat Ke Utara - Ringroad Utara Ke timur Sampai dengan Perlimaan Bejen	
2361	05020010015002684	5	1.3.5.05.001.001.001	Tanaman Keras	615	1997	Lokal	Penghijauan wilayah Kota	-	-	-	Hibah	1	3.000,00	Belanja Langsung DPU th 1997/Dari Dinas Kebersihan dan Pertamanan	
2362	21010010015000345	5	1.3.5.05.001.001.001	Tanaman Keras	615	2018	Lokal	Penghijauan wilayah Kota	-	-	-	Pembelian	1	323.500,00	Jembatan Mbah Tukung ke Barat Ke Utara - Ringroad Utara Ke timur Sampai dengan Perlimaan Bejen	
2363	05020010015002685	5	1.3.5.05.001.001.001	Tanaman Keras	616	1997	Lokal	Penghijauan wilayah Kota	-	-	-	Hibah	1	3.000,00	Belanja Langsung DPU th 1997/Dari Dinas Kebersihan dan Pertamanan	

No	IDPemda	Barang				Tahun	Merk/Alamat	Type/Penggunaan	Dokumen Sertifikat/ Rangka/ Mesin	Bahan	Ukuran Barang/Konstruksi	Satuan	Asal-Usul	Jumlah		Keterangan
		KIB	Kode Barang	Nama Barang	Reg									Brg	Harga	
													3.869	618.864.645,00		
1	2	3	4	5	6	7	8	9	10	11	12	13	14	15	16	17
2364	21010010015000346	5	1.3.5.05.001.001.001	Tanaman Keras	616	2018	Lokal	Penghijauan wilayah Kota	-	-	-	Pembelian	1	323.500,00	Jembatan Mbah Tukung ke Barat Ke Utara - Ringroad Utara Ke timur Sampai dengan Perlimaan Bejen	
2365	05020010015002686	5	1.3.5.05.001.001.001	Tanaman Keras	617	1997	Lokal	Penghijauan wilayah Kota	-	-	-	Hibah	1	3.000,00	Belanja Langsung DPU th 1997/Dari Dinas Kebersihan dan Pertamanan	
2366	21010010015000347	5	1.3.5.05.001.001.001	Tanaman Keras	617	2018	Lokal	Penghijauan wilayah Kota	-	-	-	Pembelian	1	323.500,00	Jembatan Mbah Tukung ke Barat Ke Utara - Ringroad Utara Ke timur Sampai dengan Perlimaan Bejen	
2367	05020010015002687	5	1.3.5.05.001.001.001	Tanaman Keras	618	1997	Lokal	Penghijauan wilayah Kota	-	-	-	Hibah	1	3.000,00	Belanja Langsung DPU th 1997/Dari Dinas Kebersihan dan Pertamanan	
2368	21010010015000348	5	1.3.5.05.001.001.001	Tanaman Keras	618	2018	Lokal	Penghijauan wilayah Kota	-	-	-	Pembelian	1	323.500,00	Jembatan Mbah Tukung ke Barat Ke Utara - Ringroad Utara Ke timur Sampai dengan Perlimaan Bejen	
2369	05020010015002688	5	1.3.5.05.001.001.001	Tanaman Keras	619	1997	Lokal	Penghijauan wilayah Kota	-	-	-	Hibah	1	3.000,00	Belanja Langsung DPU th 1997/Dari Dinas Kebersihan dan Pertamanan	
2370	21010010015000349	5	1.3.5.05.001.001.001	Tanaman Keras	619	2018	Lokal	Penghijauan wilayah Kota	-	-	-	Pembelian	1	323.500,00	Jembatan Mbah Tukung ke Barat Ke Utara - Ringroad Utara Ke timur Sampai dengan Perlimaan Bejen	
2371	05020010015002689	5	1.3.5.05.001.001.001	Tanaman Keras	620	1997	Lokal	Penghijauan wilayah Kota	-	-	-	Hibah	1	3.000,00	Belanja Langsung DPU th 1997/Dari Dinas Kebersihan dan Pertamanan	
2372	21010010015000350	5	1.3.5.05.001.001.001	Tanaman Keras	620	2018	Lokal	Penghijauan wilayah Kota	-	-	-	Pembelian	1	323.500,00	Jembatan Mbah Tukung ke Barat Ke Utara - Ringroad Utara Ke timur Sampai dengan Perlimaan Bejen	
2373	05020010015002690	5	1.3.5.05.001.001.001	Tanaman Keras	621	1997	Lokal	Penghijauan wilayah Kota	-	-	-	Hibah	1	3.000,00	Belanja Langsung DPU th 1997/Dari Dinas Kebersihan dan Pertamanan	
2374	21010010015000351	5	1.3.5.05.001.001.001	Tanaman Keras	621	2018	Lokal	Penghijauan wilayah Kota	-	-	-	Pembelian	1	323.500,00	Jembatan Mbah Tukung ke Barat Ke Utara - Ringroad Utara Ke timur Sampai dengan Perlimaan Bejen	
2375	05020010015002691	5	1.3.5.05.001.001.001	Tanaman Keras	622	1997	Lokal	Penghijauan wilayah Kota	-	-	-	Hibah	1	3.000,00	Belanja Langsung DPU th 1997/Dari Dinas Kebersihan dan Pertamanan	
2376	21010010015000352	5	1.3.5.05.001.001.001	Tanaman Keras	622	2018	Lokal	Penghijauan wilayah Kota	-	-	-	Pembelian	1	323.500,00	Jembatan Mbah Tukung ke Barat Ke Utara - Ringroad Utara Ke timur Sampai dengan Perlimaan Bejen	
2377	05020010015002692	5	1.3.5.05.001.001.001	Tanaman Keras	623	1997	Lokal	Penghijauan wilayah Kota	-	-	-	Hibah	1	3.000,00	Belanja Langsung DPU th 1997/Dari Dinas Kebersihan dan Pertamanan	
2378	21010010015000353	5	1.3.5.05.001.001.001	Tanaman Keras	623	2018	Lokal	Penghijauan wilayah Kota	-	-	-	Pembelian	1	323.500,00	Jembatan Mbah Tukung ke Barat Ke Utara - Ringroad Utara Ke timur Sampai dengan Perlimaan Bejen	
2379	05020010015002693	5	1.3.5.05.001.001.001	Tanaman Keras	624	1997	Lokal	Penghijauan wilayah Kota	-	-	-	Hibah	1	3.000,00	Belanja Langsung DPU th 1997/Dari Dinas Kebersihan dan Pertamanan	
2380	21010010015000354	5	1.3.5.05.001.001.001	Tanaman Keras	624	2018	Lokal	Penghijauan wilayah Kota	-	-	-	Pembelian	1	323.500,00	Jembatan Mbah Tukung ke Barat Ke Utara - Ringroad Utara Ke timur Sampai dengan Perlimaan Bejen	
2381	05020010015002694	5	1.3.5.05.001.001.001	Tanaman Keras	625	1997	Lokal	Penghijauan wilayah Kota	-	-	-	Hibah	1	3.000,00	Belanja Langsung DPU th 1997/Dari Dinas Kebersihan dan Pertamanan	
2382	21010010015000355	5	1.3.5.05.001.001.001	Tanaman Keras	625	2018	Lokal	Penghijauan wilayah Kota	-	-	-	Pembelian	1	323.500,00	Jembatan Mbah Tukung ke Barat Ke Utara - Ringroad Utara Ke timur Sampai dengan Perlimaan Bejen	
2383	05020010015002695	5	1.3.5.05.001.001.001	Tanaman Keras	626	1997	Lokal	Penghijauan wilayah Kota	-	-	-	Hibah	1	3.000,00	Belanja Langsung DPU th 1997/Dari Dinas Kebersihan dan Pertamanan	

No	IDPemda	Barang				Tahun	Merk/Alamat	Type/Penggunaan	Dokumen Sertifikat/ Rangka/ Mesin	Bahan	Ukuran Barang/Konstruksi	Satuan	Asal-Usul	Jumlah		Keterangan
		KIB	Kode Barang	Nama Barang	Reg									Brg	Harga	
													3.869	618.864.645,00		
1	2	3	4	5	6	7	8	9	10	11	12	13	14	15	16	17
2384	21010010015000356	5	1.3.5.05.001.001.001	Tanaman Keras	626	2018	Lokal	Penghijauan wilayah Kota	-	-	-	-	Pembelian	1	323.500,00	Jembatan Mbah Tukung ke Barat Ke Utara - Ringroad Utara Ke timur Sampai dengan Perlimaan Bejen
2385	05020010015002696	5	1.3.5.05.001.001.001	Tanaman Keras	627	1997	Lokal	Penghijauan wilayah Kota	-	-	-	-	Hibah	1	3.000,00	Belanja Langsung DPU th 1997/Dari Dinas Kebersihan dan Pertamanan
2386	21010010015000357	5	1.3.5.05.001.001.001	Tanaman Keras	627	2018	Lokal	Penghijauan wilayah Kota	-	-	-	-	Pembelian	1	323.500,00	Jembatan Mbah Tukung ke Barat Ke Utara - Ringroad Utara Ke timur Sampai dengan Perlimaan Bejen
2387	05020010015002697	5	1.3.5.05.001.001.001	Tanaman Keras	628	1997	Lokal	Penghijauan wilayah Kota	-	-	-	-	Hibah	1	3.000,00	Belanja Langsung DPU th 1997/Dari Dinas Kebersihan dan Pertamanan
2388	21010010015000358	5	1.3.5.05.001.001.001	Tanaman Keras	628	2018	Lokal	Penghijauan wilayah Kota	-	-	-	-	Pembelian	1	323.500,00	Jembatan Mbah Tukung ke Barat Ke Utara - Ringroad Utara Ke timur Sampai dengan Perlimaan Bejen
2389	05020010015002698	5	1.3.5.05.001.001.001	Tanaman Keras	629	1997	Lokal	Penghijauan wilayah Kota	-	-	-	-	Hibah	1	3.000,00	Belanja Langsung DPU th 1997/Dari Dinas Kebersihan dan Pertamanan
2390	21010010015000359	5	1.3.5.05.001.001.001	Tanaman Keras	629	2018	Lokal	Penghijauan wilayah Kota	-	-	-	-	Pembelian	1	323.500,00	Jembatan Mbah Tukung ke Barat Ke Utara - Ringroad Utara Ke timur Sampai dengan Perlimaan Bejen
2391	05020010015002699	5	1.3.5.05.001.001.001	Tanaman Keras	630	1997	Lokal	Penghijauan wilayah Kota	-	-	-	-	Hibah	1	3.000,00	Belanja Langsung DPU th 1997/Dari Dinas Kebersihan dan Pertamanan
2392	21010010015000360	5	1.3.5.05.001.001.001	Tanaman Keras	630	2018	Lokal	Penghijauan wilayah Kota	-	-	-	-	Pembelian	1	323.500,00	Jembatan Mbah Tukung ke Barat Ke Utara - Ringroad Utara Ke timur Sampai dengan Perlimaan Bejen
2393	05020010015002700	5	1.3.5.05.001.001.001	Tanaman Keras	631	1997	Lokal	Penghijauan wilayah Kota	-	-	-	-	Hibah	1	3.000,00	Belanja Langsung DPU th 1997/Dari Dinas Kebersihan dan Pertamanan
2394	21010010015000361	5	1.3.5.05.001.001.001	Tanaman Keras	631	2018	Lokal	Penghijauan wilayah Kota	-	-	-	-	Pembelian	1	326.000,00	Jembatan Mbah Tukung ke Barat Ke Utara - Ringroad Utara Ke timur Sampai dengan Perlimaan Bejen
2395	05020010015002701	5	1.3.5.05.001.001.001	Tanaman Keras	632	1997	Lokal	Penghijauan wilayah Kota	-	-	-	-	Hibah	1	3.000,00	Belanja Langsung DPU th 1997/Dari Dinas Kebersihan dan Pertamanan
2396	05020010015002702	5	1.3.5.05.001.001.001	Tanaman Keras	633	1997	Lokal	Penghijauan wilayah Kota	-	-	-	-	Hibah	1	3.000,00	Belanja Langsung DPU th 1997/Dari Dinas Kebersihan dan Pertamanan
2397	05020010015002703	5	1.3.5.05.001.001.001	Tanaman Keras	634	1997	Lokal	Penghijauan wilayah Kota	-	-	-	-	Hibah	1	3.000,00	Belanja Langsung DPU th 1997/Dari Dinas Kebersihan dan Pertamanan
2398	05020010015002704	5	1.3.5.05.001.001.001	Tanaman Keras	635	1997	Lokal	Penghijauan wilayah Kota	-	-	-	-	Hibah	1	3.000,00	Belanja Langsung DPU th 1997/Dari Dinas Kebersihan dan Pertamanan
2399	05020010015002705	5	1.3.5.05.001.001.001	Tanaman Keras	636	1997	Lokal	Penghijauan wilayah Kota	-	-	-	-	Hibah	1	3.000,00	Belanja Langsung DPU th 1997/Dari Dinas Kebersihan dan Pertamanan
2400	05020010015002706	5	1.3.5.05.001.001.001	Tanaman Keras	637	1997	Lokal	Penghijauan wilayah Kota	-	-	-	-	Hibah	1	3.000,00	Belanja Langsung DPU th 1997/Dari Dinas Kebersihan dan Pertamanan
2401	05020010015002707	5	1.3.5.05.001.001.001	Tanaman Keras	638	1997	Lokal	Penghijauan wilayah Kota	-	-	-	-	Hibah	1	3.000,00	Belanja Langsung DPU th 1997/Dari Dinas Kebersihan dan Pertamanan
2402	05020010015002708	5	1.3.5.05.001.001.001	Tanaman Keras	639	1997	Lokal	Penghijauan wilayah Kota	-	-	-	-	Hibah	1	3.000,00	Belanja Langsung DPU th 1997/Dari Dinas Kebersihan dan Pertamanan
2403	05020010015002709	5	1.3.5.05.001.001.001	Tanaman Keras	640	1997	Lokal	Penghijauan wilayah Kota	-	-	-	-	Hibah	1	3.000,00	Belanja Langsung DPU th 1997/Dari Dinas Kebersihan dan Pertamanan
2404	05020010015002710	5	1.3.5.05.001.001.001	Tanaman Keras	641	1997	Lokal	Penghijauan wilayah Kota	-	-	-	-	Hibah	1	3.000,00	Belanja Langsung DPU th 1997/Dari Dinas Kebersihan dan Pertamanan

No	IDPemda	Barang				Tahun	Merk/Alamat	Type/Penggunaan	Dokumen Sertifikat/ Rangka/ Mesin	Bahan	Ukuran Barang/Konstruksi	Satuan	Asal-Usul	Jumlah		Keterangan
		KIB	Kode Barang	Nama Barang	Reg									Brg	Harga	
													3.869	618.864.645,00		
1	2	3	4	5	6	7	8	9	10	11	12	13	14	15	16	17
2405	05020010015002711	5	1.3.5.05.001.001.001	Tanaman Keras	642	1997	Lokal	Penghijauan wilayah Kota	-	-	-	Hibah	1	3.000,00	Belanja Langsung DPU th 1997/Dari Dinas Kebersihan dan Pertamanan	
2406	05020010015002712	5	1.3.5.05.001.001.001	Tanaman Keras	643	1997	Lokal	Penghijauan wilayah Kota	-	-	-	Hibah	1	3.000,00	Belanja Langsung DPU th 1997/Dari Dinas Kebersihan dan Pertamanan	
2407	05020010015002713	5	1.3.5.05.001.001.001	Tanaman Keras	644	1997	Lokal	Penghijauan wilayah Kota	-	-	-	Hibah	1	3.000,00	Belanja Langsung DPU th 1997/Dari Dinas Kebersihan dan Pertamanan	
2408	05020010015002714	5	1.3.5.05.001.001.001	Tanaman Keras	645	1997	Lokal	Penghijauan wilayah Kota	-	-	-	Hibah	1	3.000,00	Belanja Langsung DPU th 1997/Dari Dinas Kebersihan dan Pertamanan	
2409	05020010015002715	5	1.3.5.05.001.001.001	Tanaman Keras	646	1997	Lokal	Penghijauan wilayah Kota	-	-	-	Hibah	1	3.000,00	Belanja Langsung DPU th 1997/Dari Dinas Kebersihan dan Pertamanan	
2410	05020010015002716	5	1.3.5.05.001.001.001	Tanaman Keras	647	1997	Lokal	Penghijauan wilayah Kota	-	-	-	Hibah	1	3.000,00	Belanja Langsung DPU th 1997/Dari Dinas Kebersihan dan Pertamanan	
2411	05020010015002717	5	1.3.5.05.001.001.001	Tanaman Keras	648	1997	Lokal	Penghijauan wilayah Kota	-	-	-	Hibah	1	3.000,00	Belanja Langsung DPU th 1997/Dari Dinas Kebersihan dan Pertamanan	
2412	05020010015002718	5	1.3.5.05.001.001.001	Tanaman Keras	649	1997	Lokal	Penghijauan wilayah Kota	-	-	-	Hibah	1	3.000,00	Belanja Langsung DPU th 1997/Dari Dinas Kebersihan dan Pertamanan	
2413	05020010015002719	5	1.3.5.05.001.001.001	Tanaman Keras	650	1997	Lokal	Penghijauan wilayah Kota	-	-	-	Hibah	1	3.000,00	Belanja Langsung DPU th 1997/Dari Dinas Kebersihan dan Pertamanan	
2414	05020010015000879	5	1.3.5.05.001.001.001	Tanaman Keras	651	2010	Lokal	Penghijauan wilayah Kota	-	-	-	Pembelian	1	4.500,00	Belanja Langsung DKP th 2010/Dari Dinas Kebersihan dan Pertamanan	
2415	05020010015002720	5	1.3.5.05.001.001.001	Tanaman Keras	651	1997	Lokal	Penghijauan wilayah Kota	-	-	-	Hibah	1	3.000,00	Belanja Langsung DPU th 1997/Dari Dinas Kebersihan dan Pertamanan	
2416	05020010015000880	5	1.3.5.05.001.001.001	Tanaman Keras	652	2010	Lokal	Penghijauan wilayah Kota	-	-	-	Pembelian	1	4.500,00	Belanja Langsung DKP th 2010/Dari Dinas Kebersihan dan Pertamanan	
2417	05020010015002721	5	1.3.5.05.001.001.001	Tanaman Keras	652	1997	Lokal	Penghijauan wilayah Kota	-	-	-	Hibah	1	3.000,00	Belanja Langsung DPU th 1997/Dari Dinas Kebersihan dan Pertamanan	
2418	05020010015000881	5	1.3.5.05.001.001.001	Tanaman Keras	653	2010	Lokal	Penghijauan wilayah Kota	-	-	-	Pembelian	1	4.500,00	Belanja Langsung DKP th 2010/Dari Dinas Kebersihan dan Pertamanan	
2419	05020010015002722	5	1.3.5.05.001.001.001	Tanaman Keras	653	1997	Lokal	Penghijauan wilayah Kota	-	-	-	Hibah	1	3.000,00	Belanja Langsung DPU th 1997/Dari Dinas Kebersihan dan Pertamanan	
2420	05020010015000882	5	1.3.5.05.001.001.001	Tanaman Keras	654	2010	Lokal	Penghijauan wilayah Kota	-	-	-	Pembelian	1	4.500,00	Belanja Langsung DKP th 2010/Dari Dinas Kebersihan dan Pertamanan	
2421	05020010015002723	5	1.3.5.05.001.001.001	Tanaman Keras	654	1997	Lokal	Penghijauan wilayah Kota	-	-	-	Hibah	1	3.000,00	Belanja Langsung DPU th 1997/Dari Dinas Kebersihan dan Pertamanan	
2422	05020010015000883	5	1.3.5.05.001.001.001	Tanaman Keras	655	2010	Lokal	Penghijauan wilayah Kota	-	-	-	Pembelian	1	4.500,00	Belanja Langsung DKP th 2010/Dari Dinas Kebersihan dan Pertamanan	
2423	05020010015002724	5	1.3.5.05.001.001.001	Tanaman Keras	655	1997	Lokal	Penghijauan wilayah Kota	-	-	-	Hibah	1	3.000,00	Belanja Langsung DPU th 1997/Dari Dinas Kebersihan dan Pertamanan	
2424	05020010015000884	5	1.3.5.05.001.001.001	Tanaman Keras	656	2010	Lokal	Penghijauan wilayah Kota	-	-	-	Pembelian	1	4.500,00	Belanja Langsung DKP th 2010/Dari Dinas Kebersihan dan Pertamanan	
2425	05020010015002725	5	1.3.5.05.001.001.001	Tanaman Keras	656	1997	Lokal	Penghijauan wilayah Kota	-	-	-	Hibah	1	3.000,00	Belanja Langsung DPU th 1997/Dari Dinas Kebersihan dan Pertamanan	
2426	05020010015000885	5	1.3.5.05.001.001.001	Tanaman Keras	657	2010	Lokal	Penghijauan wilayah Kota	-	-	-	Pembelian	1	4.500,00	Belanja Langsung DKP th 2010/Dari Dinas Kebersihan dan Pertamanan	
2427	05020010015002726	5	1.3.5.05.001.001.001	Tanaman Keras	657	1997	Lokal	Penghijauan wilayah Kota	-	-	-	Hibah	1	3.000,00	Belanja Langsung DPU th 1997/Dari Dinas Kebersihan dan Pertamanan	

No	IDPemda	Barang				Tahun	Merk/Alamat	Type/Penggunaan	Dokumen Sertifikat/ Rangka/ Mesin	Bahan	Ukuran Barang/Konstruksi	Satuan	Asal-Usul	Jumlah		Keterangan
		KIB	Kode Barang	Nama Barang	Reg									Brg	Harga	
													3.869	618.864.645,00		
1	2	3	4	5	6	7	8	9	10	11	12	13	14	15	16	17
2428	05020010015000886	5	1.3.5.05.001.001.001	Tanaman Keras	658	2010	Lokal	Penghijauan wilayah Kota	-	-	-	Pembelian	1	4.500,00	Belanja Langsung DKP th 2010/Dari Dinas Kebersihan dan Pertamanan	
2429	05020010015002727	5	1.3.5.05.001.001.001	Tanaman Keras	658	1997	Lokal	Penghijauan wilayah Kota	-	-	-	Hibah	1	3.000,00	Belanja Langsung DPU th 1997/Dari Dinas Kebersihan dan Pertamanan	
2430	05020010015000887	5	1.3.5.05.001.001.001	Tanaman Keras	659	2010	Lokal	Penghijauan wilayah Kota	-	-	-	Pembelian	1	4.500,00	Belanja Langsung DKP th 2010/Dari Dinas Kebersihan dan Pertamanan	
2431	05020010015002728	5	1.3.5.05.001.001.001	Tanaman Keras	659	1997	Lokal	Penghijauan wilayah Kota	-	-	-	Hibah	1	3.000,00	Belanja Langsung DPU th 1997/Dari Dinas Kebersihan dan Pertamanan	
2432	05020010015000888	5	1.3.5.05.001.001.001	Tanaman Keras	660	2010	Lokal	Penghijauan wilayah Kota	-	-	-	Pembelian	1	4.500,00	Belanja Langsung DKP th 2010/Dari Dinas Kebersihan dan Pertamanan	
2433	05020010015002729	5	1.3.5.05.001.001.001	Tanaman Keras	660	1997	Lokal	Penghijauan wilayah Kota	-	-	-	Hibah	1	3.000,00	Belanja Langsung DPU th 1997/Dari Dinas Kebersihan dan Pertamanan	
2434	05020010015000889	5	1.3.5.05.001.001.001	Tanaman Keras	661	2010	Lokal	Penghijauan wilayah Kota	-	-	-	Pembelian	1	4.500,00	Belanja Langsung DKP th 2010/Dari Dinas Kebersihan dan Pertamanan	
2435	05020010015002730	5	1.3.5.05.001.001.001	Tanaman Keras	661	1997	Lokal	Penghijauan wilayah Kota	-	-	-	Hibah	1	3.000,00	Belanja Langsung DPU th 1997/Dari Dinas Kebersihan dan Pertamanan	
2436	05020010015000890	5	1.3.5.05.001.001.001	Tanaman Keras	662	2010	Lokal	Penghijauan wilayah Kota	-	-	-	Pembelian	1	4.500,00	Belanja Langsung DKP th 2010/Dari Dinas Kebersihan dan Pertamanan	
2437	05020010015002731	5	1.3.5.05.001.001.001	Tanaman Keras	662	1997	Lokal	Penghijauan wilayah Kota	-	-	-	Hibah	1	3.000,00	Belanja Langsung DPU th 1997/Dari Dinas Kebersihan dan Pertamanan	
2438	05020010015000891	5	1.3.5.05.001.001.001	Tanaman Keras	663	2010	Lokal	Penghijauan wilayah Kota	-	-	-	Pembelian	1	4.500,00	Belanja Langsung DKP th 2010/Dari Dinas Kebersihan dan Pertamanan	
2439	05020010015002732	5	1.3.5.05.001.001.001	Tanaman Keras	663	1997	Lokal	Penghijauan wilayah Kota	-	-	-	Hibah	1	3.000,00	Belanja Langsung DPU th 1997/Dari Dinas Kebersihan dan Pertamanan	
2440	05020010015000892	5	1.3.5.05.001.001.001	Tanaman Keras	664	2010	Lokal	Penghijauan wilayah Kota	-	-	-	Pembelian	1	4.500,00	Belanja Langsung DKP th 2010/Dari Dinas Kebersihan dan Pertamanan	
2441	05020010015002733	5	1.3.5.05.001.001.001	Tanaman Keras	664	1997	Lokal	Penghijauan wilayah Kota	-	-	-	Hibah	1	3.000,00	Belanja Langsung DPU th 1997/Dari Dinas Kebersihan dan Pertamanan	
2442	05020010015000893	5	1.3.5.05.001.001.001	Tanaman Keras	665	2010	Lokal	Penghijauan wilayah Kota	-	-	-	Pembelian	1	4.500,00	Belanja Langsung DKP th 2010/Dari Dinas Kebersihan dan Pertamanan	
2443	05020010015002734	5	1.3.5.05.001.001.001	Tanaman Keras	665	1997	Lokal	Penghijauan wilayah Kota	-	-	-	Hibah	1	3.000,00	Belanja Langsung DPU th 1997/Dari Dinas Kebersihan dan Pertamanan	
2444	05020010015000894	5	1.3.5.05.001.001.001	Tanaman Keras	666	2010	Lokal	Penghijauan wilayah Kota	-	-	-	Pembelian	1	4.500,00	Belanja Langsung DKP th 2010/Dari Dinas Kebersihan dan Pertamanan	
2445	05020010015002735	5	1.3.5.05.001.001.001	Tanaman Keras	666	1997	Lokal	Penghijauan wilayah Kota	-	-	-	Hibah	1	3.000,00	Belanja Langsung DPU th 1997/Dari Dinas Kebersihan dan Pertamanan	
2446	05020010015000895	5	1.3.5.05.001.001.001	Tanaman Keras	667	2010	Lokal	Penghijauan wilayah Kota	-	-	-	Pembelian	1	4.500,00	Belanja Langsung DKP th 2010/Dari Dinas Kebersihan dan Pertamanan	
2447	05020010015002736	5	1.3.5.05.001.001.001	Tanaman Keras	667	1997	Lokal	Penghijauan wilayah Kota	-	-	-	Hibah	1	3.000,00	Belanja Langsung DPU th 1997/Dari Dinas Kebersihan dan Pertamanan	
2448	05020010015000896	5	1.3.5.05.001.001.001	Tanaman Keras	668	2010	Lokal	Penghijauan wilayah Kota	-	-	-	Pembelian	1	4.500,00	Belanja Langsung DKP th 2010/Dari Dinas Kebersihan dan Pertamanan	
2449	05020010015002737	5	1.3.5.05.001.001.001	Tanaman Keras	668	1997	Lokal	Penghijauan wilayah Kota	-	-	-	Hibah	1	3.000,00	Belanja Langsung DPU th 1997/Dari Dinas Kebersihan dan Pertamanan	
2450	05020010015000897	5	1.3.5.05.001.001.001	Tanaman Keras	669	2010	Lokal	Penghijauan wilayah Kota	-	-	-	Pembelian	1	4.500,00	Belanja Langsung DKP th 2010/Dari Dinas Kebersihan dan Pertamanan	

No	IDPemda	Barang				Tahun	Merk/Alamat	Type/Penggunaan	Dokumen Sertifikat/ Rangka/ Mesin	Bahan	Ukuran Barang/Konstruksi	Satuan	Asal-Usul	Jumlah		Keterangan
		KIB	Kode Barang	Nama Barang	Reg									Brg	Harga	
													3.869	618.864.645,00		
1	2	3	4	5	6	7	8	9	10	11	12	13	14	15	16	17
2451	05020010015002738	5	1.3.5.05.001.001.001	Tanaman Keras	669	1997	Lokal	Penghijauan wilayah Kota	-	-	-	Hibah	1	3.000,00	Belanja Langsung DPU th 1997/Dari Dinas Kebersihan dan Pertamanan	
2452	05020010015000898	5	1.3.5.05.001.001.001	Tanaman Keras	670	2010	Lokal	Penghijauan wilayah Kota	-	-	-	Pembelian	1	4.500,00	Belanja Langsung DKP th 2010/Dari Dinas Kebersihan dan Pertamanan	
2453	05020010015002739	5	1.3.5.05.001.001.001	Tanaman Keras	670	1997	Lokal	Penghijauan wilayah Kota	-	-	-	Hibah	1	3.000,00	Belanja Langsung DPU th 1997/Dari Dinas Kebersihan dan Pertamanan	
2454	05020010015000899	5	1.3.5.05.001.001.001	Tanaman Keras	671	2010	Lokal	Penghijauan wilayah Kota	-	-	-	Pembelian	1	4.500,00	Belanja Langsung DKP th 2010/Dari Dinas Kebersihan dan Pertamanan	
2455	05020010015002740	5	1.3.5.05.001.001.001	Tanaman Keras	671	1997	Lokal	Penghijauan wilayah Kota	-	-	-	Hibah	1	3.000,00	Belanja Langsung DPU th 1997/Dari Dinas Kebersihan dan Pertamanan	
2456	05020010015000900	5	1.3.5.05.001.001.001	Tanaman Keras	672	2010	Lokal	Penghijauan wilayah Kota	-	-	-	Pembelian	1	4.500,00	Belanja Langsung DKP th 2010/Dari Dinas Kebersihan dan Pertamanan	
2457	05020010015002741	5	1.3.5.05.001.001.001	Tanaman Keras	672	1997	Lokal	Penghijauan wilayah Kota	-	-	-	Hibah	1	3.000,00	Belanja Langsung DPU th 1997/Dari Dinas Kebersihan dan Pertamanan	
2458	05020010015000901	5	1.3.5.05.001.001.001	Tanaman Keras	673	2010	Lokal	Penghijauan wilayah Kota	-	-	-	Pembelian	1	4.500,00	Belanja Langsung DKP th 2010/Dari Dinas Kebersihan dan Pertamanan	
2459	05020010015002742	5	1.3.5.05.001.001.001	Tanaman Keras	673	1997	Lokal	Penghijauan wilayah Kota	-	-	-	Hibah	1	3.000,00	Belanja Langsung DPU th 1997/Dari Dinas Kebersihan dan Pertamanan	
2460	05020010015000902	5	1.3.5.05.001.001.001	Tanaman Keras	674	2010	Lokal	Penghijauan wilayah Kota	-	-	-	Pembelian	1	4.500,00	Belanja Langsung DKP th 2010/Dari Dinas Kebersihan dan Pertamanan	
2461	05020010015002743	5	1.3.5.05.001.001.001	Tanaman Keras	674	1997	Lokal	Penghijauan wilayah Kota	-	-	-	Hibah	1	3.000,00	Belanja Langsung DPU th 1997/Dari Dinas Kebersihan dan Pertamanan	
2462	05020010015000903	5	1.3.5.05.001.001.001	Tanaman Keras	675	2010	Lokal	Penghijauan wilayah Kota	-	-	-	Pembelian	1	4.500,00	Belanja Langsung DKP th 2010/Dari Dinas Kebersihan dan Pertamanan	
2463	05020010015002744	5	1.3.5.05.001.001.001	Tanaman Keras	675	1997	Lokal	Penghijauan wilayah Kota	-	-	-	Hibah	1	3.000,00	Belanja Langsung DPU th 1997/Dari Dinas Kebersihan dan Pertamanan	
2464	05020010015000904	5	1.3.5.05.001.001.001	Tanaman Keras	676	2010	Lokal	Penghijauan wilayah Kota	-	-	-	Pembelian	1	4.500,00	Belanja Langsung DKP th 2010/Dari Dinas Kebersihan dan Pertamanan	
2465	05020010015002745	5	1.3.5.05.001.001.001	Tanaman Keras	676	1997	Lokal	Penghijauan wilayah Kota	-	-	-	Hibah	1	3.000,00	Belanja Langsung DPU th 1997/Dari Dinas Kebersihan dan Pertamanan	
2466	05020010015000905	5	1.3.5.05.001.001.001	Tanaman Keras	677	2010	Lokal	Penghijauan wilayah Kota	-	-	-	Pembelian	1	4.500,00	Belanja Langsung DKP th 2010/Dari Dinas Kebersihan dan Pertamanan	
2467	05020010015002746	5	1.3.5.05.001.001.001	Tanaman Keras	677	1997	Lokal	Penghijauan wilayah Kota	-	-	-	Hibah	1	3.000,00	Belanja Langsung DPU th 1997/Dari Dinas Kebersihan dan Pertamanan	
2468	05020010015000906	5	1.3.5.05.001.001.001	Tanaman Keras	678	2010	Lokal	Penghijauan wilayah Kota	-	-	-	Pembelian	1	4.500,00	Belanja Langsung DKP th 2010/Dari Dinas Kebersihan dan Pertamanan	
2469	05020010015002747	5	1.3.5.05.001.001.001	Tanaman Keras	678	1997	Lokal	Penghijauan wilayah Kota	-	-	-	Hibah	1	3.000,00	Belanja Langsung DPU th 1997/Dari Dinas Kebersihan dan Pertamanan	
2470	05020010015000907	5	1.3.5.05.001.001.001	Tanaman Keras	679	2010	Lokal	Penghijauan wilayah Kota	-	-	-	Pembelian	1	4.500,00	Belanja Langsung DKP th 2010/Dari Dinas Kebersihan dan Pertamanan	
2471	05020010015002748	5	1.3.5.05.001.001.001	Tanaman Keras	679	1997	Lokal	Penghijauan wilayah Kota	-	-	-	Hibah	1	3.000,00	Belanja Langsung DPU th 1997/Dari Dinas Kebersihan dan Pertamanan	
2472	05020010015000908	5	1.3.5.05.001.001.001	Tanaman Keras	680	2010	Lokal	Penghijauan wilayah Kota	-	-	-	Pembelian	1	4.500,00	Belanja Langsung DKP th 2010/Dari Dinas Kebersihan dan Pertamanan	
2473	05020010015002749	5	1.3.5.05.001.001.001	Tanaman Keras	680	1997	Lokal	Penghijauan wilayah Kota	-	-	-	Hibah	1	3.000,00	Belanja Langsung DPU th 1997/Dari Dinas Kebersihan dan Pertamanan	

No	IDPemda	Barang				Tahun	Merk/Alamat	Type/Penggunaan	Dokumen Sertifikat/ Rangka/ Mesin	Bahan	Ukuran Barang/Konstruksi	Satuan	Asal-Usul	Jumlah		Keterangan
		KIB	Kode Barang	Nama Barang	Reg									Brg	Harga	
														3.869	618.864.645,00	
1	2	3	4	5	6	7	8	9	10	11	12	13	14	15	16	17
2474	05020010015000909	5	1.3.5.05.001.001.001	Tanaman Keras	681	2010	Lokal	Penghijauan wilayah Kota	-	-	-	-	Pembelian	1	4.500,00	Belanja Langsung DKP th 2010/Dari Dinas Kebersihan dan Pertamanan
2475	05020010015002750	5	1.3.5.05.001.001.001	Tanaman Keras	681	1997	Lokal	Penghijauan wilayah Kota	-	-	-	-	Hibah	1	3.000,00	Belanja Langsung DPU th 1997/Dari Dinas Kebersihan dan Pertamanan
2476	05020010015000910	5	1.3.5.05.001.001.001	Tanaman Keras	682	2010	Lokal	Penghijauan wilayah Kota	-	-	-	-	Pembelian	1	4.500,00	Belanja Langsung DKP th 2010/Dari Dinas Kebersihan dan Pertamanan
2477	05020010015002751	5	1.3.5.05.001.001.001	Tanaman Keras	682	1997	Lokal	Penghijauan wilayah Kota	-	-	-	-	Hibah	1	3.000,00	Belanja Langsung DPU th 1997/Dari Dinas Kebersihan dan Pertamanan
2478	05020010015000911	5	1.3.5.05.001.001.001	Tanaman Keras	683	2010	Lokal	Penghijauan wilayah Kota	-	-	-	-	Pembelian	1	4.500,00	Belanja Langsung DKP th 2010/Dari Dinas Kebersihan dan Pertamanan
2479	05020010015002752	5	1.3.5.05.001.001.001	Tanaman Keras	683	1997	Lokal	Penghijauan wilayah Kota	-	-	-	-	Hibah	1	3.000,00	Belanja Langsung DPU th 1997/Dari Dinas Kebersihan dan Pertamanan
2480	05020010015000912	5	1.3.5.05.001.001.001	Tanaman Keras	684	2010	Lokal	Penghijauan wilayah Kota	-	-	-	-	Pembelian	1	4.500,00	Belanja Langsung DKP th 2010/Dari Dinas Kebersihan dan Pertamanan
2481	05020010015002753	5	1.3.5.05.001.001.001	Tanaman Keras	684	1997	Lokal	Penghijauan wilayah Kota	-	-	-	-	Hibah	1	3.000,00	Belanja Langsung DPU th 1997/Dari Dinas Kebersihan dan Pertamanan
2482	05020010015000913	5	1.3.5.05.001.001.001	Tanaman Keras	685	2010	Lokal	Penghijauan wilayah Kota	-	-	-	-	Pembelian	1	4.500,00	Belanja Langsung DKP th 2010/Dari Dinas Kebersihan dan Pertamanan
2483	05020010015002754	5	1.3.5.05.001.001.001	Tanaman Keras	685	1997	Lokal	Penghijauan wilayah Kota	-	-	-	-	Hibah	1	3.000,00	Belanja Langsung DPU th 1997/Dari Dinas Kebersihan dan Pertamanan
2484	05020010015000914	5	1.3.5.05.001.001.001	Tanaman Keras	686	2010	Lokal	Penghijauan wilayah Kota	-	-	-	-	Pembelian	1	4.500,00	Belanja Langsung DKP th 2010/Dari Dinas Kebersihan dan Pertamanan
2485	05020010015002755	5	1.3.5.05.001.001.001	Tanaman Keras	686	1997	Lokal	Penghijauan wilayah Kota	-	-	-	-	Hibah	1	3.000,00	Belanja Langsung DPU th 1997/Dari Dinas Kebersihan dan Pertamanan
2486	05020010015000915	5	1.3.5.05.001.001.001	Tanaman Keras	687	2010	Lokal	Penghijauan wilayah Kota	-	-	-	-	Pembelian	1	4.500,00	Belanja Langsung DKP th 2010/Dari Dinas Kebersihan dan Pertamanan
2487	05020010015002756	5	1.3.5.05.001.001.001	Tanaman Keras	687	1997	Lokal	Penghijauan wilayah Kota	-	-	-	-	Hibah	1	3.000,00	Belanja Langsung DPU th 1997/Dari Dinas Kebersihan dan Pertamanan
2488	05020010015000916	5	1.3.5.05.001.001.001	Tanaman Keras	688	2010	Lokal	Penghijauan wilayah Kota	-	-	-	-	Pembelian	1	4.500,00	Belanja Langsung DKP th 2010/Dari Dinas Kebersihan dan Pertamanan
2489	05020010015002757	5	1.3.5.05.001.001.001	Tanaman Keras	688	1997	Lokal	Penghijauan wilayah Kota	-	-	-	-	Hibah	1	3.000,00	Belanja Langsung DPU th 1997/Dari Dinas Kebersihan dan Pertamanan
2490	05020010015000917	5	1.3.5.05.001.001.001	Tanaman Keras	689	2010	Lokal	Penghijauan wilayah Kota	-	-	-	-	Pembelian	1	4.500,00	Belanja Langsung DKP th 2010/Dari Dinas Kebersihan dan Pertamanan
2491	05020010015002758	5	1.3.5.05.001.001.001	Tanaman Keras	689	1997	Lokal	Penghijauan wilayah Kota	-	-	-	-	Hibah	1	3.000,00	Belanja Langsung DPU th 1997/Dari Dinas Kebersihan dan Pertamanan
2492	05020010015000918	5	1.3.5.05.001.001.001	Tanaman Keras	690	2010	Lokal	Penghijauan wilayah Kota	-	-	-	-	Pembelian	1	4.500,00	Belanja Langsung DKP th 2010/Dari Dinas Kebersihan dan Pertamanan
2493	05020010015002759	5	1.3.5.05.001.001.001	Tanaman Keras	690	1997	Lokal	Penghijauan wilayah Kota	-	-	-	-	Hibah	1	3.000,00	Belanja Langsung DPU th 1997/Dari Dinas Kebersihan dan Pertamanan
2494	05020010015000919	5	1.3.5.05.001.001.001	Tanaman Keras	691	2010	Lokal	Penghijauan wilayah Kota	-	-	-	-	Pembelian	1	4.500,00	Belanja Langsung DKP th 2010/Dari Dinas Kebersihan dan Pertamanan
2495	05020010015002760	5	1.3.5.05.001.001.001	Tanaman Keras	691	1997	Lokal	Penghijauan wilayah Kota	-	-	-	-	Hibah	1	3.000,00	Belanja Langsung DPU th 1997/Dari Dinas Kebersihan dan Pertamanan
2496	05020010015000920	5	1.3.5.05.001.001.001	Tanaman Keras	692	2010	Lokal	Penghijauan wilayah Kota	-	-	-	-	Pembelian	1	4.500,00	Belanja Langsung DKP th 2010/Dari Dinas Kebersihan dan Pertamanan

No	IDPemda	Barang				Tahun	Merk/Alamat	Type/Penggunaan	Dokumen Sertifikat/ Rangka/ Mesin	Bahan	Ukuran Barang/Konstruksi	Satuan	Asal-Usul	Jumlah		Keterangan
		KIB	Kode Barang	Nama Barang	Reg									Brg	Harga	
													3.869	618.864.645,00		
1	2	3	4	5	6	7	8	9	10	11	12	13	14	15	16	17
2497	05020010015002761	5	1.3.5.05.001.001.001	Tanaman Keras	692	1997	Lokal	Penghijauan wilayah Kota	-	-	-	Hibah	1	3.000,00	Belanja Langsung DPU th 1997/Dari Dinas Kebersihan dan Pertamanan	
2498	05020010015000921	5	1.3.5.05.001.001.001	Tanaman Keras	693	2010	Lokal	Penghijauan wilayah Kota	-	-	-	Pembelian	1	4.500,00	Belanja Langsung DKP th 2010/Dari Dinas Kebersihan dan Pertamanan	
2499	05020010015002762	5	1.3.5.05.001.001.001	Tanaman Keras	693	1997	Lokal	Penghijauan wilayah Kota	-	-	-	Hibah	1	3.000,00	Belanja Langsung DPU th 1997/Dari Dinas Kebersihan dan Pertamanan	
2500	05020010015000922	5	1.3.5.05.001.001.001	Tanaman Keras	694	2010	Lokal	Penghijauan wilayah Kota	-	-	-	Pembelian	1	4.500,00	Belanja Langsung DKP th 2010/Dari Dinas Kebersihan dan Pertamanan	
2501	05020010015002763	5	1.3.5.05.001.001.001	Tanaman Keras	694	1997	Lokal	Penghijauan wilayah Kota	-	-	-	Hibah	1	3.000,00	Belanja Langsung DPU th 1997/Dari Dinas Kebersihan dan Pertamanan	
2502	05020010015000923	5	1.3.5.05.001.001.001	Tanaman Keras	695	2010	Lokal	Penghijauan wilayah Kota	-	-	-	Pembelian	1	4.500,00	Belanja Langsung DKP th 2010/Dari Dinas Kebersihan dan Pertamanan	
2503	05020010015002764	5	1.3.5.05.001.001.001	Tanaman Keras	695	1997	Lokal	Penghijauan wilayah Kota	-	-	-	Hibah	1	3.000,00	Belanja Langsung DPU th 1997/Dari Dinas Kebersihan dan Pertamanan	
2504	05020010015000924	5	1.3.5.05.001.001.001	Tanaman Keras	696	2010	Lokal	Penghijauan wilayah Kota	-	-	-	Pembelian	1	4.500,00	Belanja Langsung DKP th 2010/Dari Dinas Kebersihan dan Pertamanan	
2505	05020010015002765	5	1.3.5.05.001.001.001	Tanaman Keras	696	1997	Lokal	Penghijauan wilayah Kota	-	-	-	Hibah	1	3.000,00	Belanja Langsung DPU th 1997/Dari Dinas Kebersihan dan Pertamanan	
2506	05020010015000925	5	1.3.5.05.001.001.001	Tanaman Keras	697	2010	Lokal	Penghijauan wilayah Kota	-	-	-	Pembelian	1	4.500,00	Belanja Langsung DKP th 2010/Dari Dinas Kebersihan dan Pertamanan	
2507	05020010015002766	5	1.3.5.05.001.001.001	Tanaman Keras	697	1997	Lokal	Penghijauan wilayah Kota	-	-	-	Hibah	1	3.000,00	Belanja Langsung DPU th 1997/Dari Dinas Kebersihan dan Pertamanan	
2508	05020010015000926	5	1.3.5.05.001.001.001	Tanaman Keras	698	2010	Lokal	Penghijauan wilayah Kota	-	-	-	Pembelian	1	4.500,00	Belanja Langsung DKP th 2010/Dari Dinas Kebersihan dan Pertamanan	
2509	05020010015002767	5	1.3.5.05.001.001.001	Tanaman Keras	698	1997	Lokal	Penghijauan wilayah Kota	-	-	-	Hibah	1	3.000,00	Belanja Langsung DPU th 1997/Dari Dinas Kebersihan dan Pertamanan	
2510	05020010015000927	5	1.3.5.05.001.001.001	Tanaman Keras	699	2010	Lokal	Penghijauan wilayah Kota	-	-	-	Pembelian	1	4.500,00	Belanja Langsung DKP th 2010/Dari Dinas Kebersihan dan Pertamanan	
2511	05020010015002768	5	1.3.5.05.001.001.001	Tanaman Keras	699	1997	Lokal	Penghijauan wilayah Kota	-	-	-	Hibah	1	3.000,00	Belanja Langsung DPU th 1997/Dari Dinas Kebersihan dan Pertamanan	
2512	05020010015000928	5	1.3.5.05.001.001.001	Tanaman Keras	700	2010	Lokal	Penghijauan wilayah Kota	-	-	-	Pembelian	1	4.500,00	Belanja Langsung DKP th 2010/Dari Dinas Kebersihan dan Pertamanan	
2513	05020010015002769	5	1.3.5.05.001.001.001	Tanaman Keras	700	1997	Lokal	Penghijauan wilayah Kota	-	-	-	Hibah	1	3.000,00	Belanja Langsung DPU th 1997/Dari Dinas Kebersihan dan Pertamanan	
2514	05020010015000929	5	1.3.5.05.001.001.001	Tanaman Keras	701	2010	Lokal	Penghijauan wilayah Kota	-	-	-	Pembelian	1	4.500,00	Belanja Langsung DKP th 2010/Dari Dinas Kebersihan dan Pertamanan	
2515	05020010015002770	5	1.3.5.05.001.001.001	Tanaman Keras	701	1997	Lokal	Penghijauan wilayah Kota	-	-	-	Hibah	1	3.000,00	Belanja Langsung DPU th 1997/Dari Dinas Kebersihan dan Pertamanan	
2516	05020010015000930	5	1.3.5.05.001.001.001	Tanaman Keras	702	2010	Lokal	Penghijauan wilayah Kota	-	-	-	Pembelian	1	4.500,00	Belanja Langsung DKP th 2010/Dari Dinas Kebersihan dan Pertamanan	
2517	05020010015002771	5	1.3.5.05.001.001.001	Tanaman Keras	702	1997	Lokal	Penghijauan wilayah Kota	-	-	-	Hibah	1	3.000,00	Belanja Langsung DPU th 1997/Dari Dinas Kebersihan dan Pertamanan	
2518	05020010015000931	5	1.3.5.05.001.001.001	Tanaman Keras	703	2010	Lokal	Penghijauan wilayah Kota	-	-	-	Pembelian	1	4.500,00	Belanja Langsung DKP th 2010/Dari Dinas Kebersihan dan Pertamanan	
2519	05020010015002772	5	1.3.5.05.001.001.001	Tanaman Keras	703	1997	Lokal	Penghijauan wilayah Kota	-	-	-	Hibah	1	3.000,00	Belanja Langsung DPU th 1997/Dari Dinas Kebersihan dan Pertamanan	

No	IDPemda	Barang				Tahun	Merk/Alamat	Type/Penggunaan	Dokumen Sertifikat/ Rangka/ Mesin	Bahan	Ukuran Barang/Konstruksi	Satuan	Asal-Usul	Jumlah		Keterangan
		KIB	Kode Barang	Nama Barang	Reg									Brg	Harga	
														3.869	618.864.645,00	
1	2	3	4	5	6	7	8	9	10	11	12	13	14	15	16	17
2520	05020010015000932	5	1.3.5.05.001.001.001	Tanaman Keras	704	2010	Lokal	Penghijauan wilayah Kota	-	-	-	-	Pembelian	1	4.500,00	Belanja Langsung DKP th 2010/Dari Dinas Kebersihan dan Pertamanan
2521	05020010015002773	5	1.3.5.05.001.001.001	Tanaman Keras	704	1997	Lokal	Penghijauan wilayah Kota	-	-	-	-	Hibah	1	3.000,00	Belanja Langsung DPU th 1997/Dari Dinas Kebersihan dan Pertamanan
2522	05020010015000933	5	1.3.5.05.001.001.001	Tanaman Keras	705	2010	Lokal	Penghijauan wilayah Kota	-	-	-	-	Pembelian	1	4.500,00	Belanja Langsung DKP th 2010/Dari Dinas Kebersihan dan Pertamanan
2523	05020010015002774	5	1.3.5.05.001.001.001	Tanaman Keras	705	1997	Lokal	Penghijauan wilayah Kota	-	-	-	-	Hibah	1	3.000,00	Belanja Langsung DPU th 1997/Dari Dinas Kebersihan dan Pertamanan
2524	05020010015000934	5	1.3.5.05.001.001.001	Tanaman Keras	706	2010	Lokal	Penghijauan wilayah Kota	-	-	-	-	Pembelian	1	4.500,00	Belanja Langsung DKP th 2010/Dari Dinas Kebersihan dan Pertamanan
2525	05020010015002775	5	1.3.5.05.001.001.001	Tanaman Keras	706	1997	Lokal	Penghijauan wilayah Kota	-	-	-	-	Hibah	1	3.000,00	Belanja Langsung DPU th 1997/Dari Dinas Kebersihan dan Pertamanan
2526	05020010015000935	5	1.3.5.05.001.001.001	Tanaman Keras	707	2010	Lokal	Penghijauan wilayah Kota	-	-	-	-	Pembelian	1	4.500,00	Belanja Langsung DKP th 2010/Dari Dinas Kebersihan dan Pertamanan
2527	05020010015002776	5	1.3.5.05.001.001.001	Tanaman Keras	707	1997	Lokal	Penghijauan wilayah Kota	-	-	-	-	Hibah	1	3.000,00	Belanja Langsung DPU th 1997/Dari Dinas Kebersihan dan Pertamanan
2528	05020010015000936	5	1.3.5.05.001.001.001	Tanaman Keras	708	2010	Lokal	Penghijauan wilayah Kota	-	-	-	-	Pembelian	1	4.500,00	Belanja Langsung DKP th 2010/Dari Dinas Kebersihan dan Pertamanan
2529	05020010015002777	5	1.3.5.05.001.001.001	Tanaman Keras	708	1997	Lokal	Penghijauan wilayah Kota	-	-	-	-	Hibah	1	3.000,00	Belanja Langsung DPU th 1997/Dari Dinas Kebersihan dan Pertamanan
2530	05020010015000937	5	1.3.5.05.001.001.001	Tanaman Keras	709	2010	Lokal	Penghijauan wilayah Kota	-	-	-	-	Pembelian	1	4.500,00	Belanja Langsung DKP th 2010/Dari Dinas Kebersihan dan Pertamanan
2531	05020010015002778	5	1.3.5.05.001.001.001	Tanaman Keras	709	1997	Lokal	Penghijauan wilayah Kota	-	-	-	-	Hibah	1	3.000,00	Belanja Langsung DPU th 1997/Dari Dinas Kebersihan dan Pertamanan
2532	05020010015000938	5	1.3.5.05.001.001.001	Tanaman Keras	710	2010	Lokal	Penghijauan wilayah Kota	-	-	-	-	Pembelian	1	4.500,00	Belanja Langsung DKP th 2010/Dari Dinas Kebersihan dan Pertamanan
2533	05020010015002779	5	1.3.5.05.001.001.001	Tanaman Keras	710	1997	Lokal	Penghijauan wilayah Kota	-	-	-	-	Hibah	1	3.000,00	Belanja Langsung DPU th 1997/Dari Dinas Kebersihan dan Pertamanan
2534	05020010015000939	5	1.3.5.05.001.001.001	Tanaman Keras	711	2010	Lokal	Penghijauan wilayah Kota	-	-	-	-	Pembelian	1	4.500,00	Belanja Langsung DKP th 2010/Dari Dinas Kebersihan dan Pertamanan
2535	05020010015002780	5	1.3.5.05.001.001.001	Tanaman Keras	711	1997	Lokal	Penghijauan wilayah Kota	-	-	-	-	Hibah	1	3.000,00	Belanja Langsung DPU th 1997/Dari Dinas Kebersihan dan Pertamanan
2536	05020010015000940	5	1.3.5.05.001.001.001	Tanaman Keras	712	2010	Lokal	Penghijauan wilayah Kota	-	-	-	-	Pembelian	1	4.500,00	Belanja Langsung DKP th 2010/Dari Dinas Kebersihan dan Pertamanan
2537	05020010015002781	5	1.3.5.05.001.001.001	Tanaman Keras	712	1997	Lokal	Penghijauan wilayah Kota	-	-	-	-	Hibah	1	3.000,00	Belanja Langsung DPU th 1997/Dari Dinas Kebersihan dan Pertamanan
2538	05020010015000941	5	1.3.5.05.001.001.001	Tanaman Keras	713	2010	Lokal	Penghijauan wilayah Kota	-	-	-	-	Pembelian	1	4.500,00	Belanja Langsung DKP th 2010/Dari Dinas Kebersihan dan Pertamanan
2539	05020010015002782	5	1.3.5.05.001.001.001	Tanaman Keras	713	1997	Lokal	Penghijauan wilayah Kota	-	-	-	-	Hibah	1	3.000,00	Belanja Langsung DPU th 1997/Dari Dinas Kebersihan dan Pertamanan
2540	05020010015000942	5	1.3.5.05.001.001.001	Tanaman Keras	714	2010	Lokal	Penghijauan wilayah Kota	-	-	-	-	Pembelian	1	4.500,00	Belanja Langsung DKP th 2010/Dari Dinas Kebersihan dan Pertamanan
2541	05020010015002783	5	1.3.5.05.001.001.001	Tanaman Keras	714	1997	Lokal	Penghijauan wilayah Kota	-	-	-	-	Hibah	1	3.000,00	Belanja Langsung DPU th 1997/Dari Dinas Kebersihan dan Pertamanan
2542	05020010015000943	5	1.3.5.05.001.001.001	Tanaman Keras	715	2010	Lokal	Penghijauan wilayah Kota	-	-	-	-	Pembelian	1	4.500,00	Belanja Langsung DKP th 2010/Dari Dinas Kebersihan dan Pertamanan

No	IDPemda	Barang				Tahun	Merk/Alamat	Type/Penggunaan	Dokumen Sertifikat/ Rangka/ Mesin	Bahan	Ukuran Barang/Konstruksi	Satuan	Asal-Usul	Jumlah		Keterangan
		KIB	Kode Barang	Nama Barang	Reg									Brg	Harga	
													3.869	618.864.645,00		
1	2	3	4	5	6	7	8	9	10	11	12	13	14	15	16	17
2543	05020010015002784	5	1.3.5.05.001.001.001	Tanaman Keras	715	1997	Lokal	Penghijauan wilayah Kota	-	-	-	Hibah	1	3.000,00	Belanja Langsung DPU th 1997/Dari Dinas Kebersihan dan Pertamanan	
2544	05020010015000944	5	1.3.5.05.001.001.001	Tanaman Keras	716	2010	Lokal	Penghijauan wilayah Kota	-	-	-	Pembelian	1	4.500,00	Belanja Langsung DKP th 2010/Dari Dinas Kebersihan dan Pertamanan	
2545	05020010015002785	5	1.3.5.05.001.001.001	Tanaman Keras	716	1997	Lokal	Penghijauan wilayah Kota	-	-	-	Hibah	1	3.000,00	Belanja Langsung DPU th 1997/Dari Dinas Kebersihan dan Pertamanan	
2546	05020010015000945	5	1.3.5.05.001.001.001	Tanaman Keras	717	2010	Lokal	Penghijauan wilayah Kota	-	-	-	Pembelian	1	4.500,00	Belanja Langsung DKP th 2010/Dari Dinas Kebersihan dan Pertamanan	
2547	05020010015002786	5	1.3.5.05.001.001.001	Tanaman Keras	717	1997	Lokal	Penghijauan wilayah Kota	-	-	-	Hibah	1	3.000,00	Belanja Langsung DPU th 1997/Dari Dinas Kebersihan dan Pertamanan	
2548	05020010015000946	5	1.3.5.05.001.001.001	Tanaman Keras	718	2010	Lokal	Penghijauan wilayah Kota	-	-	-	Pembelian	1	4.500,00	Belanja Langsung DKP th 2010/Dari Dinas Kebersihan dan Pertamanan	
2549	05020010015002787	5	1.3.5.05.001.001.001	Tanaman Keras	718	1997	Lokal	Penghijauan wilayah Kota	-	-	-	Hibah	1	3.000,00	Belanja Langsung DPU th 1997/Dari Dinas Kebersihan dan Pertamanan	
2550	05020010015000947	5	1.3.5.05.001.001.001	Tanaman Keras	719	2010	Lokal	Penghijauan wilayah Kota	-	-	-	Pembelian	1	4.500,00	Belanja Langsung DKP th 2010/Dari Dinas Kebersihan dan Pertamanan	
2551	05020010015002788	5	1.3.5.05.001.001.001	Tanaman Keras	719	1997	Lokal	Penghijauan wilayah Kota	-	-	-	Hibah	1	3.000,00	Belanja Langsung DPU th 1997/Dari Dinas Kebersihan dan Pertamanan	
2552	05020010015000948	5	1.3.5.05.001.001.001	Tanaman Keras	720	2010	Lokal	Penghijauan wilayah Kota	-	-	-	Pembelian	1	4.500,00	Belanja Langsung DKP th 2010/Dari Dinas Kebersihan dan Pertamanan	
2553	05020010015002789	5	1.3.5.05.001.001.001	Tanaman Keras	720	1997	Lokal	Penghijauan wilayah Kota	-	-	-	Hibah	1	3.000,00	Belanja Langsung DPU th 1997/Dari Dinas Kebersihan dan Pertamanan	
2554	05020010015000949	5	1.3.5.05.001.001.001	Tanaman Keras	721	2010	Lokal	Penghijauan wilayah Kota	-	-	-	Pembelian	1	4.500,00	Belanja Langsung DKP th 2010/Dari Dinas Kebersihan dan Pertamanan	
2555	05020010015002790	5	1.3.5.05.001.001.001	Tanaman Keras	721	1997	Lokal	Penghijauan wilayah Kota	-	-	-	Hibah	1	3.000,00	Belanja Langsung DPU th 1997/Dari Dinas Kebersihan dan Pertamanan	
2556	05020010015000950	5	1.3.5.05.001.001.001	Tanaman Keras	722	2010	Lokal	Penghijauan wilayah Kota	-	-	-	Pembelian	1	4.500,00	Belanja Langsung DKP th 2010/Dari Dinas Kebersihan dan Pertamanan	
2557	05020010015002791	5	1.3.5.05.001.001.001	Tanaman Keras	722	1997	Lokal	Penghijauan wilayah Kota	-	-	-	Hibah	1	3.000,00	Belanja Langsung DPU th 1997/Dari Dinas Kebersihan dan Pertamanan	
2558	05020010015000951	5	1.3.5.05.001.001.001	Tanaman Keras	723	2010	Lokal	Penghijauan wilayah Kota	-	-	-	Pembelian	1	4.500,00	Belanja Langsung DKP th 2010/Dari Dinas Kebersihan dan Pertamanan	
2559	05020010015002792	5	1.3.5.05.001.001.001	Tanaman Keras	723	1997	Lokal	Penghijauan wilayah Kota	-	-	-	Hibah	1	3.000,00	Belanja Langsung DPU th 1997/Dari Dinas Kebersihan dan Pertamanan	
2560	05020010015000952	5	1.3.5.05.001.001.001	Tanaman Keras	724	2010	Lokal	Penghijauan wilayah Kota	-	-	-	Pembelian	1	4.500,00	Belanja Langsung DKP th 2010/Dari Dinas Kebersihan dan Pertamanan	
2561	05020010015002793	5	1.3.5.05.001.001.001	Tanaman Keras	724	1997	Lokal	Penghijauan wilayah Kota	-	-	-	Hibah	1	3.000,00	Belanja Langsung DPU th 1997/Dari Dinas Kebersihan dan Pertamanan	
2562	05020010015000953	5	1.3.5.05.001.001.001	Tanaman Keras	725	2010	Lokal	Penghijauan wilayah Kota	-	-	-	Pembelian	1	4.500,00	Belanja Langsung DKP th 2010/Dari Dinas Kebersihan dan Pertamanan	
2563	05020010015002794	5	1.3.5.05.001.001.001	Tanaman Keras	725	1997	Lokal	Penghijauan wilayah Kota	-	-	-	Hibah	1	3.000,00	Belanja Langsung DPU th 1997/Dari Dinas Kebersihan dan Pertamanan	
2564	05020010015000954	5	1.3.5.05.001.001.001	Tanaman Keras	726	2010	Lokal	Penghijauan wilayah Kota	-	-	-	Pembelian	1	4.500,00	Belanja Langsung DKP th 2010/Dari Dinas Kebersihan dan Pertamanan	
2565	05020010015002795	5	1.3.5.05.001.001.001	Tanaman Keras	726	1997	Lokal	Penghijauan wilayah Kota	-	-	-	Hibah	1	3.000,00	Belanja Langsung DPU th 1997/Dari Dinas Kebersihan dan Pertamanan	

No	IDPemda	Barang				Tahun	Merk/Alamat	Type/Penggunaan	Dokumen Sertifikat/ Rangka/ Mesin	Bahan	Ukuran Barang/Konstruksi	Satuan	Asal-Usul	Jumlah		Keterangan
		KIB	Kode Barang	Nama Barang	Reg									Brg	Harga	
													3.869	618.864.645,00		
1	2	3	4	5	6	7	8	9	10	11	12	13	14	15	16	17
2566	05020010015000955	5	1.3.5.05.001.001.001	Tanaman Keras	727	2010	Lokal	Penghijauan wilayah Kota	-	-	-	Pembelian	1	4.500,00	Belanja Langsung DKP th 2010/Dari Dinas Kebersihan dan Pertamanan	
2567	05020010015002796	5	1.3.5.05.001.001.001	Tanaman Keras	727	1997	Lokal	Penghijauan wilayah Kota	-	-	-	Hibah	1	3.000,00	Belanja Langsung DPU th 1997/Dari Dinas Kebersihan dan Pertamanan	
2568	05020010015000956	5	1.3.5.05.001.001.001	Tanaman Keras	728	2010	Lokal	Penghijauan wilayah Kota	-	-	-	Pembelian	1	4.500,00	Belanja Langsung DKP th 2010/Dari Dinas Kebersihan dan Pertamanan	
2569	05020010015002797	5	1.3.5.05.001.001.001	Tanaman Keras	728	1997	Lokal	Penghijauan wilayah Kota	-	-	-	Hibah	1	3.000,00	Belanja Langsung DPU th 1997/Dari Dinas Kebersihan dan Pertamanan	
2570	05020010015000957	5	1.3.5.05.001.001.001	Tanaman Keras	729	2010	Lokal	Penghijauan wilayah Kota	-	-	-	Pembelian	1	4.500,00	Belanja Langsung DKP th 2010/Dari Dinas Kebersihan dan Pertamanan	
2571	05020010015002798	5	1.3.5.05.001.001.001	Tanaman Keras	729	1997	Lokal	Penghijauan wilayah Kota	-	-	-	Hibah	1	3.000,00	Belanja Langsung DPU th 1997/Dari Dinas Kebersihan dan Pertamanan	
2572	05020010015000958	5	1.3.5.05.001.001.001	Tanaman Keras	730	2010	Lokal	Penghijauan wilayah Kota	-	-	-	Pembelian	1	4.500,00	Belanja Langsung DKP th 2010/Dari Dinas Kebersihan dan Pertamanan	
2573	05020010015002799	5	1.3.5.05.001.001.001	Tanaman Keras	730	1997	Lokal	Penghijauan wilayah Kota	-	-	-	Hibah	1	3.000,00	Belanja Langsung DPU th 1997/Dari Dinas Kebersihan dan Pertamanan	
2574	05020010015002800	5	1.3.5.05.001.001.001	Tanaman Keras	731	1997	Lokal	Penghijauan wilayah Kota	-	-	-	Hibah	1	3.000,00	Belanja Langsung DPU th 1997/Dari Dinas Kebersihan dan Pertamanan	
2575	05020010015002801	5	1.3.5.05.001.001.001	Tanaman Keras	732	1997	Lokal	Penghijauan wilayah Kota	-	-	-	Hibah	1	3.000,00	Belanja Langsung DPU th 1997/Dari Dinas Kebersihan dan Pertamanan	
2576	05020010015002802	5	1.3.5.05.001.001.001	Tanaman Keras	733	1997	Lokal	Penghijauan wilayah Kota	-	-	-	Hibah	1	3.000,00	Belanja Langsung DPU th 1997/Dari Dinas Kebersihan dan Pertamanan	
2577	05020010015002803	5	1.3.5.05.001.001.001	Tanaman Keras	734	1997	Lokal	Penghijauan wilayah Kota	-	-	-	Hibah	1	3.000,00	Belanja Langsung DPU th 1997/Dari Dinas Kebersihan dan Pertamanan	
2578	05020010015002804	5	1.3.5.05.001.001.001	Tanaman Keras	735	1997	Lokal	Penghijauan wilayah Kota	-	-	-	Hibah	1	3.000,00	Belanja Langsung DPU th 1997/Dari Dinas Kebersihan dan Pertamanan	
2579	05020010015002805	5	1.3.5.05.001.001.001	Tanaman Keras	736	1997	Lokal	Penghijauan wilayah Kota	-	-	-	Hibah	1	3.000,00	Belanja Langsung DPU th 1997/Dari Dinas Kebersihan dan Pertamanan	
2580	05020010015002806	5	1.3.5.05.001.001.001	Tanaman Keras	737	1997	Lokal	Penghijauan wilayah Kota	-	-	-	Hibah	1	3.000,00	Belanja Langsung DPU th 1997/Dari Dinas Kebersihan dan Pertamanan	
2581	05020010015002807	5	1.3.5.05.001.001.001	Tanaman Keras	738	1997	Lokal	Penghijauan wilayah Kota	-	-	-	Hibah	1	3.000,00	Belanja Langsung DPU th 1997/Dari Dinas Kebersihan dan Pertamanan	
2582	05020010015002808	5	1.3.5.05.001.001.001	Tanaman Keras	739	1997	Lokal	Penghijauan wilayah Kota	-	-	-	Hibah	1	3.000,00	Belanja Langsung DPU th 1997/Dari Dinas Kebersihan dan Pertamanan	
2583	05020010015002809	5	1.3.5.05.001.001.001	Tanaman Keras	740	1997	Lokal	Penghijauan wilayah Kota	-	-	-	Hibah	1	3.000,00	Belanja Langsung DPU th 1997/Dari Dinas Kebersihan dan Pertamanan	
2584	05020010015002810	5	1.3.5.05.001.001.001	Tanaman Keras	741	1997	Lokal	Penghijauan wilayah Kota	-	-	-	Hibah	1	3.000,00	Belanja Langsung DPU th 1997/Dari Dinas Kebersihan dan Pertamanan	
2585	05020010015002811	5	1.3.5.05.001.001.001	Tanaman Keras	742	1997	Lokal	Penghijauan wilayah Kota	-	-	-	Hibah	1	3.000,00	Belanja Langsung DPU th 1997/Dari Dinas Kebersihan dan Pertamanan	
2586	05020010015002812	5	1.3.5.05.001.001.001	Tanaman Keras	743	1997	Lokal	Penghijauan wilayah Kota	-	-	-	Hibah	1	3.000,00	Belanja Langsung DPU th 1997/Dari Dinas Kebersihan dan Pertamanan	
2587	05020010015002813	5	1.3.5.05.001.001.001	Tanaman Keras	744	1997	Lokal	Penghijauan wilayah Kota	-	-	-	Hibah	1	3.000,00	Belanja Langsung DPU th 1997/Dari Dinas Kebersihan dan Pertamanan	
2588	05020010015002814	5	1.3.5.05.001.001.001	Tanaman Keras	745	1997	Lokal	Penghijauan wilayah Kota	-	-	-	Hibah	1	3.000,00	Belanja Langsung DPU th 1997/Dari Dinas Kebersihan dan Pertamanan	

No	IDPemda	Barang				Tahun	Merk/Alamat	Type/Penggunaan	Dokumen Sertifikat/ Rangka/ Mesin	Bahan	Ukuran Barang/Konstruksi	Satuan	Asal-Usul	Jumlah		Keterangan
		KIB	Kode Barang	Nama Barang	Reg									Brg	Harga	
													3.869	618.864.645,00		
1	2	3	4	5	6	7	8	9	10	11	12	13	14	15	16	17
2589	05020010015002815	5	1.3.5.05.001.001.001	Tanaman Keras	746	1997	Lokal	Penghijauan wilayah Kota	-	-	-	Hibah	1	3.000,00	Belanja Langsung DPU th 1997/Dari Dinas Kebersihan dan Pertamanan	
2590	05020010015002816	5	1.3.5.05.001.001.001	Tanaman Keras	747	1997	Lokal	Penghijauan wilayah Kota	-	-	-	Hibah	1	3.000,00	Belanja Langsung DPU th 1997/Dari Dinas Kebersihan dan Pertamanan	
2591	05020010015002817	5	1.3.5.05.001.001.001	Tanaman Keras	748	1997	Lokal	Penghijauan wilayah Kota	-	-	-	Hibah	1	3.000,00	Belanja Langsung DPU th 1997/Dari Dinas Kebersihan dan Pertamanan	
2592	05020010015002818	5	1.3.5.05.001.001.001	Tanaman Keras	749	1997	Lokal	Penghijauan wilayah Kota	-	-	-	Hibah	1	3.000,00	Belanja Langsung DPU th 1997/Dari Dinas Kebersihan dan Pertamanan	
2593	05020010015002819	5	1.3.5.05.001.001.001	Tanaman Keras	750	1997	Lokal	Penghijauan wilayah Kota	-	-	-	Hibah	1	3.000,00	Belanja Langsung DPU th 1997/Dari Dinas Kebersihan dan Pertamanan	
2594	05020010015002820	5	1.3.5.05.001.001.001	Tanaman Keras	751	1997	Lokal	Penghijauan wilayah Kota	-	-	-	Hibah	1	3.000,00	Belanja Langsung DPU th 1997/Dari Dinas Kebersihan dan Pertamanan	
2595	05020010015002821	5	1.3.5.05.001.001.001	Tanaman Keras	752	1997	Lokal	Penghijauan wilayah Kota	-	-	-	Hibah	1	3.000,00	Belanja Langsung DPU th 1997/Dari Dinas Kebersihan dan Pertamanan	
2596	05020010015002822	5	1.3.5.05.001.001.001	Tanaman Keras	753	1997	Lokal	Penghijauan wilayah Kota	-	-	-	Hibah	1	3.000,00	Belanja Langsung DPU th 1997/Dari Dinas Kebersihan dan Pertamanan	
2597	05020010015002823	5	1.3.5.05.001.001.001	Tanaman Keras	754	1997	Lokal	Penghijauan wilayah Kota	-	-	-	Hibah	1	3.000,00	Belanja Langsung DPU th 1997/Dari Dinas Kebersihan dan Pertamanan	
2598	05020010015002824	5	1.3.5.05.001.001.001	Tanaman Keras	755	1997	Lokal	Penghijauan wilayah Kota	-	-	-	Hibah	1	3.000,00	Belanja Langsung DPU th 1997/Dari Dinas Kebersihan dan Pertamanan	
2599	05020010015002825	5	1.3.5.05.001.001.001	Tanaman Keras	756	1997	Lokal	Penghijauan wilayah Kota	-	-	-	Hibah	1	3.000,00	Belanja Langsung DPU th 1997/Dari Dinas Kebersihan dan Pertamanan	
2600	05020010015002826	5	1.3.5.05.001.001.001	Tanaman Keras	757	1997	Lokal	Penghijauan wilayah Kota	-	-	-	Hibah	1	3.000,00	Belanja Langsung DPU th 1997/Dari Dinas Kebersihan dan Pertamanan	
2601	05020010015002827	5	1.3.5.05.001.001.001	Tanaman Keras	758	1997	Lokal	Penghijauan wilayah Kota	-	-	-	Hibah	1	3.000,00	Belanja Langsung DPU th 1997/Dari Dinas Kebersihan dan Pertamanan	
2602	05020010015002828	5	1.3.5.05.001.001.001	Tanaman Keras	759	1997	Lokal	Penghijauan wilayah Kota	-	-	-	Hibah	1	3.000,00	Belanja Langsung DPU th 1997/Dari Dinas Kebersihan dan Pertamanan	
2603	05020010015002829	5	1.3.5.05.001.001.001	Tanaman Keras	760	1997	Lokal	Penghijauan wilayah Kota	-	-	-	Hibah	1	3.000,00	Belanja Langsung DPU th 1997/Dari Dinas Kebersihan dan Pertamanan	
2604	05020010015002830	5	1.3.5.05.001.001.001	Tanaman Keras	761	1997	Lokal	Penghijauan wilayah Kota	-	-	-	Hibah	1	3.000,00	Belanja Langsung DPU th 1997/Dari Dinas Kebersihan dan Pertamanan	
2605	05020010015002831	5	1.3.5.05.001.001.001	Tanaman Keras	762	1997	Lokal	Penghijauan wilayah Kota	-	-	-	Hibah	1	3.000,00	Belanja Langsung DPU th 1997/Dari Dinas Kebersihan dan Pertamanan	
2606	05020010015002832	5	1.3.5.05.001.001.001	Tanaman Keras	763	1997	Lokal	Penghijauan wilayah Kota	-	-	-	Hibah	1	3.000,00	Belanja Langsung DPU th 1997/Dari Dinas Kebersihan dan Pertamanan	
2607	05020010015002833	5	1.3.5.05.001.001.001	Tanaman Keras	764	1997	Lokal	Penghijauan wilayah Kota	-	-	-	Hibah	1	3.000,00	Belanja Langsung DPU th 1997/Dari Dinas Kebersihan dan Pertamanan	
2608	05020010015002834	5	1.3.5.05.001.001.001	Tanaman Keras	765	1997	Lokal	Penghijauan wilayah Kota	-	-	-	Hibah	1	3.000,00	Belanja Langsung DPU th 1997/Dari Dinas Kebersihan dan Pertamanan	
2609	05020010015002835	5	1.3.5.05.001.001.001	Tanaman Keras	766	1997	Lokal	Penghijauan wilayah Kota	-	-	-	Hibah	1	3.000,00	Belanja Langsung DPU th 1997/Dari Dinas Kebersihan dan Pertamanan	
2610	05020010015002836	5	1.3.5.05.001.001.001	Tanaman Keras	767	1997	Lokal	Penghijauan wilayah Kota	-	-	-	Hibah	1	3.000,00	Belanja Langsung DPU th 1997/Dari Dinas Kebersihan dan Pertamanan	
2611	05020010015002837	5	1.3.5.05.001.001.001	Tanaman Keras	768	1997	Lokal	Penghijauan wilayah Kota	-	-	-	Hibah	1	3.000,00	Belanja Langsung DPU th 1997/Dari Dinas Kebersihan dan Pertamanan	

No	IDPemda	Barang				Tahun	Merk/Alamat	Type/Penggunaan	Dokumen Sertifikat/ Rangka/ Mesin	Bahan	Ukuran Barang/Konstruksi	Satuan	Asal-Usul	Jumlah		Keterangan
		KIB	Kode Barang	Nama Barang	Reg									Brg	Harga	
													3.869	618.864.645,00		
1	2	3	4	5	6	7	8	9	10	11	12	13	14	15	16	17
2612	05020010015002838	5	1.3.5.05.001.001.001	Tanaman Keras	769	1997	Lokal	Penghijauan wilayah Kota	-	-	-	Hibah	1	3.000,00	Belanja Langsung DPU th 1997/Dari Dinas Kebersihan dan Pertamanan	
2613	05020010015002839	5	1.3.5.05.001.001.001	Tanaman Keras	770	1997	Lokal	Penghijauan wilayah Kota	-	-	-	Hibah	1	3.000,00	Belanja Langsung DPU th 1997/Dari Dinas Kebersihan dan Pertamanan	
2614	05020010015002840	5	1.3.5.05.001.001.001	Tanaman Keras	771	1997	Lokal	Penghijauan wilayah Kota	-	-	-	Hibah	1	3.000,00	Belanja Langsung DPU th 1997/Dari Dinas Kebersihan dan Pertamanan	
2615	05020010015002841	5	1.3.5.05.001.001.001	Tanaman Keras	772	1997	Lokal	Penghijauan wilayah Kota	-	-	-	Hibah	1	3.000,00	Belanja Langsung DPU th 1997/Dari Dinas Kebersihan dan Pertamanan	
2616	05020010015002842	5	1.3.5.05.001.001.001	Tanaman Keras	773	1997	Lokal	Penghijauan wilayah Kota	-	-	-	Hibah	1	3.000,00	Belanja Langsung DPU th 1997/Dari Dinas Kebersihan dan Pertamanan	
2617	05020010015002843	5	1.3.5.05.001.001.001	Tanaman Keras	774	1997	Lokal	Penghijauan wilayah Kota	-	-	-	Hibah	1	3.000,00	Belanja Langsung DPU th 1997/Dari Dinas Kebersihan dan Pertamanan	
2618	05020010015002844	5	1.3.5.05.001.001.001	Tanaman Keras	775	1997	Lokal	Penghijauan wilayah Kota	-	-	-	Hibah	1	3.000,00	Belanja Langsung DPU th 1997/Dari Dinas Kebersihan dan Pertamanan	
2619	05020010015002845	5	1.3.5.05.001.001.001	Tanaman Keras	776	1997	Lokal	Penghijauan wilayah Kota	-	-	-	Hibah	1	3.000,00	Belanja Langsung DPU th 1997/Dari Dinas Kebersihan dan Pertamanan	
2620	05020010015002846	5	1.3.5.05.001.001.001	Tanaman Keras	777	1997	Lokal	Penghijauan wilayah Kota	-	-	-	Hibah	1	3.000,00	Belanja Langsung DPU th 1997/Dari Dinas Kebersihan dan Pertamanan	
2621	05020010015002847	5	1.3.5.05.001.001.001	Tanaman Keras	778	1997	Lokal	Penghijauan wilayah Kota	-	-	-	Hibah	1	3.000,00	Belanja Langsung DPU th 1997/Dari Dinas Kebersihan dan Pertamanan	
2622	05020010015002848	5	1.3.5.05.001.001.001	Tanaman Keras	779	1997	Lokal	Penghijauan wilayah Kota	-	-	-	Hibah	1	3.000,00	Belanja Langsung DPU th 1997/Dari Dinas Kebersihan dan Pertamanan	
2623	05020010015002849	5	1.3.5.05.001.001.001	Tanaman Keras	780	1997	Lokal	Penghijauan wilayah Kota	-	-	-	Hibah	1	3.000,00	Belanja Langsung DPU th 1997/Dari Dinas Kebersihan dan Pertamanan	
2624	05020010015002850	5	1.3.5.05.001.001.001	Tanaman Keras	781	1997	Lokal	Penghijauan wilayah Kota	-	-	-	Hibah	1	3.000,00	Belanja Langsung DPU th 1997/Dari Dinas Kebersihan dan Pertamanan	
2625	05020010015002851	5	1.3.5.05.001.001.001	Tanaman Keras	782	1997	Lokal	Penghijauan wilayah Kota	-	-	-	Hibah	1	3.000,00	Belanja Langsung DPU th 1997/Dari Dinas Kebersihan dan Pertamanan	
2626	05020010015002852	5	1.3.5.05.001.001.001	Tanaman Keras	783	1997	Lokal	Penghijauan wilayah Kota	-	-	-	Hibah	1	3.000,00	Belanja Langsung DPU th 1997/Dari Dinas Kebersihan dan Pertamanan	
2627	05020010015002853	5	1.3.5.05.001.001.001	Tanaman Keras	784	1997	Lokal	Penghijauan wilayah Kota	-	-	-	Hibah	1	3.000,00	Belanja Langsung DPU th 1997/Dari Dinas Kebersihan dan Pertamanan	
2628	05020010015002854	5	1.3.5.05.001.001.001	Tanaman Keras	785	1997	Lokal	Penghijauan wilayah Kota	-	-	-	Hibah	1	3.000,00	Belanja Langsung DPU th 1997/Dari Dinas Kebersihan dan Pertamanan	
2629	05020010015002855	5	1.3.5.05.001.001.001	Tanaman Keras	786	1997	Lokal	Penghijauan wilayah Kota	-	-	-	Hibah	1	3.000,00	Belanja Langsung DPU th 1997/Dari Dinas Kebersihan dan Pertamanan	
2630	05020010015002856	5	1.3.5.05.001.001.001	Tanaman Keras	787	1997	Lokal	Penghijauan wilayah Kota	-	-	-	Hibah	1	3.000,00	Belanja Langsung DPU th 1997/Dari Dinas Kebersihan dan Pertamanan	
2631	05020010015002857	5	1.3.5.05.001.001.001	Tanaman Keras	788	1997	Lokal	Penghijauan wilayah Kota	-	-	-	Hibah	1	3.000,00	Belanja Langsung DPU th 1997/Dari Dinas Kebersihan dan Pertamanan	
2632	05020010015002858	5	1.3.5.05.001.001.001	Tanaman Keras	789	1997	Lokal	Penghijauan wilayah Kota	-	-	-	Hibah	1	3.000,00	Belanja Langsung DPU th 1997/Dari Dinas Kebersihan dan Pertamanan	
2633	05020010015002859	5	1.3.5.05.001.001.001	Tanaman Keras	790	1997	Lokal	Penghijauan wilayah Kota	-	-	-	Hibah	1	3.000,00	Belanja Langsung DPU th 1997/Dari Dinas Kebersihan dan Pertamanan	
2634	05020010015002860	5	1.3.5.05.001.001.001	Tanaman Keras	791	1997	Lokal	Penghijauan wilayah Kota	-	-	-	Hibah	1	3.000,00	Belanja Langsung DPU th 1997/Dari Dinas Kebersihan dan Pertamanan	

No	IDPemda	Barang				Tahun	Merk/Alamat	Type/Penggunaan	Dokumen Sertifikat/ Rangka/ Mesin	Bahan	Ukuran Barang/Konstruksi	Satuan	Asal-Usul	Jumlah		Keterangan
		KIB	Kode Barang	Nama Barang	Reg									Brg	Harga	
													3.869	618.864.645,00		
1	2	3	4	5	6	7	8	9	10	11	12	13	14	15	16	17
2635	05020010015002861	5	1.3.5.05.001.001.001	Tanaman Keras	792	1997	Lokal	Penghijauan wilayah Kota	-	-	-	Hibah	1	3.000,00	Belanja Langsung DPU th 1997/Dari Dinas Kebersihan dan Pertamanan	
2636	05020010015002862	5	1.3.5.05.001.001.001	Tanaman Keras	793	1997	Lokal	Penghijauan wilayah Kota	-	-	-	Hibah	1	3.000,00	Belanja Langsung DPU th 1997/Dari Dinas Kebersihan dan Pertamanan	
2637	05020010015002863	5	1.3.5.05.001.001.001	Tanaman Keras	794	1997	Lokal	Penghijauan wilayah Kota	-	-	-	Hibah	1	3.000,00	Belanja Langsung DPU th 1997/Dari Dinas Kebersihan dan Pertamanan	
2638	05020010015002864	5	1.3.5.05.001.001.001	Tanaman Keras	795	1997	Lokal	Penghijauan wilayah Kota	-	-	-	Hibah	1	3.000,00	Belanja Langsung DPU th 1997/Dari Dinas Kebersihan dan Pertamanan	
2639	05020010015002865	5	1.3.5.05.001.001.001	Tanaman Keras	796	1997	Lokal	Penghijauan wilayah Kota	-	-	-	Hibah	1	3.000,00	Belanja Langsung DPU th 1997/Dari Dinas Kebersihan dan Pertamanan	
2640	05020010015002866	5	1.3.5.05.001.001.001	Tanaman Keras	797	1997	Lokal	Penghijauan wilayah Kota	-	-	-	Hibah	1	3.000,00	Belanja Langsung DPU th 1997/Dari Dinas Kebersihan dan Pertamanan	
2641	05020010015002867	5	1.3.5.05.001.001.001	Tanaman Keras	798	1997	Lokal	Penghijauan wilayah Kota	-	-	-	Hibah	1	3.000,00	Belanja Langsung DPU th 1997/Dari Dinas Kebersihan dan Pertamanan	
2642	05020010015002868	5	1.3.5.05.001.001.001	Tanaman Keras	799	1997	Lokal	Penghijauan wilayah Kota	-	-	-	Hibah	1	3.000,00	Belanja Langsung DPU th 1997/Dari Dinas Kebersihan dan Pertamanan	
2643	05020010015002869	5	1.3.5.05.001.001.001	Tanaman Keras	800	1997	Lokal	Penghijauan wilayah Kota	-	-	-	Hibah	1	3.000,00	Belanja Langsung DPU th 1997/Dari Dinas Kebersihan dan Pertamanan	
2644	05020010015002870	5	1.3.5.05.001.001.001	Tanaman Keras	801	1997	Lokal	Penghijauan wilayah Kota	-	-	-	Hibah	1	3.000,00	Belanja Langsung DPU th 1997/Dari Dinas Kebersihan dan Pertamanan	
2645	05020010015002871	5	1.3.5.05.001.001.001	Tanaman Keras	802	1997	Lokal	Penghijauan wilayah Kota	-	-	-	Hibah	1	3.000,00	Belanja Langsung DPU th 1997/Dari Dinas Kebersihan dan Pertamanan	
2646	05020010015002872	5	1.3.5.05.001.001.001	Tanaman Keras	803	1997	Lokal	Penghijauan wilayah Kota	-	-	-	Hibah	1	3.000,00	Belanja Langsung DPU th 1997/Dari Dinas Kebersihan dan Pertamanan	
2647	05020010015002873	5	1.3.5.05.001.001.001	Tanaman Keras	804	1997	Lokal	Penghijauan wilayah Kota	-	-	-	Hibah	1	3.000,00	Belanja Langsung DPU th 1997/Dari Dinas Kebersihan dan Pertamanan	
2648	05020010015002874	5	1.3.5.05.001.001.001	Tanaman Keras	805	1997	Lokal	Penghijauan wilayah Kota	-	-	-	Hibah	1	3.000,00	Belanja Langsung DPU th 1997/Dari Dinas Kebersihan dan Pertamanan	
2649	05020010015002875	5	1.3.5.05.001.001.001	Tanaman Keras	806	1997	Lokal	Penghijauan wilayah Kota	-	-	-	Hibah	1	3.000,00	Belanja Langsung DPU th 1997/Dari Dinas Kebersihan dan Pertamanan	
2650	05020010015002876	5	1.3.5.05.001.001.001	Tanaman Keras	807	1997	Lokal	Penghijauan wilayah Kota	-	-	-	Hibah	1	3.000,00	Belanja Langsung DPU th 1997/Dari Dinas Kebersihan dan Pertamanan	
2651	05020010015002877	5	1.3.5.05.001.001.001	Tanaman Keras	808	1997	Lokal	Penghijauan wilayah Kota	-	-	-	Hibah	1	3.000,00	Belanja Langsung DPU th 1997/Dari Dinas Kebersihan dan Pertamanan	
2652	05020010015002878	5	1.3.5.05.001.001.001	Tanaman Keras	809	1997	Lokal	Penghijauan wilayah Kota	-	-	-	Hibah	1	3.000,00	Belanja Langsung DPU th 1997/Dari Dinas Kebersihan dan Pertamanan	
2653	05020010015002879	5	1.3.5.05.001.001.001	Tanaman Keras	810	1997	Lokal	Penghijauan wilayah Kota	-	-	-	Hibah	1	3.000,00	Belanja Langsung DPU th 1997/Dari Dinas Kebersihan dan Pertamanan	
2654	05020010015001039	5	1.3.5.05.001.001.001	Tanaman Keras	811	2010	Lokal	Penghijauan wilayah Kota	-	-	-	Pembelian	1	73.150,00	Belanja Langsung DKP th 2010/Dari Dinas Kebersihan dan Pertamanan	
2655	05020010015002880	5	1.3.5.05.001.001.001	Tanaman Keras	811	1997	Lokal	Penghijauan wilayah Kota	-	-	-	Hibah	1	3.000,00	Belanja Langsung DPU th 1997/Dari Dinas Kebersihan dan Pertamanan	
2656	05020010015001040	5	1.3.5.05.001.001.001	Tanaman Keras	812	2010	Lokal	Penghijauan wilayah Kota	-	-	-	Pembelian	1	73.150,00	Belanja Langsung DKP th 2010/Dari Dinas Kebersihan dan Pertamanan	
2657	05020010015002881	5	1.3.5.05.001.001.001	Tanaman Keras	812	1997	Lokal	Penghijauan wilayah Kota	-	-	-	Hibah	1	3.000,00	Belanja Langsung DPU th 1997/Dari Dinas Kebersihan dan Pertamanan	

No	IDPemda	Barang				Tahun	Merk/Alamat	Type/Penggunaan	Dokumen Sertifikat/ Rangka/ Mesin	Bahan	Ukuran Barang/Konstruksi	Satuan	Asal-Usul	Jumlah		Keterangan	
		KIB	Kode Barang	Nama Barang	Reg									Brg	Harga		
1	2	3	4	5	6	7	8	9	10	11	12	13	14	15	16	17	
2658	05020010015001041	5	1.3.5.05.001.001.001	Tanaman Keras	813	2010	Lokal	Penghijauan wilayah Kota	-	-	-	Pembelian	1	73.150,00	3.869	618.864.645,00	Belanja Langsung DKP th 2010/Dari Dinas Kebersihan dan Pertamanan
2659	05020010015002882	5	1.3.5.05.001.001.001	Tanaman Keras	813	1997	Lokal	Penghijauan wilayah Kota	-	-	-	Hibah	1	3.000,00			Belanja Langsung DPU th 1997/Dari Dinas Kebersihan dan Pertamanan
2660	05020010015001042	5	1.3.5.05.001.001.001	Tanaman Keras	814	2010	Lokal	Penghijauan wilayah Kota	-	-	-	Pembelian	1	73.150,00			Belanja Langsung DKP th 2010/Dari Dinas Kebersihan dan Pertamanan
2661	05020010015002883	5	1.3.5.05.001.001.001	Tanaman Keras	814	1997	Lokal	Penghijauan wilayah Kota	-	-	-	Hibah	1	3.000,00			Belanja Langsung DPU th 1997/Dari Dinas Kebersihan dan Pertamanan
2662	05020010015001043	5	1.3.5.05.001.001.001	Tanaman Keras	815	2010	Lokal	Penghijauan wilayah Kota	-	-	-	Pembelian	1	73.150,00			Belanja Langsung DKP th 2010/Dari Dinas Kebersihan dan Pertamanan
2663	05020010015002884	5	1.3.5.05.001.001.001	Tanaman Keras	815	1997	Lokal	Penghijauan wilayah Kota	-	-	-	Hibah	1	3.000,00			Belanja Langsung DPU th 1997/Dari Dinas Kebersihan dan Pertamanan
2664	05020010015001044	5	1.3.5.05.001.001.001	Tanaman Keras	816	2010	Lokal	Penghijauan wilayah Kota	-	-	-	Pembelian	1	73.150,00			Belanja Langsung DKP th 2010/Dari Dinas Kebersihan dan Pertamanan
2665	05020010015002885	5	1.3.5.05.001.001.001	Tanaman Keras	816	1997	Lokal	Penghijauan wilayah Kota	-	-	-	Hibah	1	3.000,00			Belanja Langsung DPU th 1997/Dari Dinas Kebersihan dan Pertamanan
2666	05020010015001045	5	1.3.5.05.001.001.001	Tanaman Keras	817	2010	Lokal	Penghijauan wilayah Kota	-	-	-	Pembelian	1	73.150,00			Belanja Langsung DKP th 2010/Dari Dinas Kebersihan dan Pertamanan
2667	05020010015002886	5	1.3.5.05.001.001.001	Tanaman Keras	817	1997	Lokal	Penghijauan wilayah Kota	-	-	-	Hibah	1	3.000,00			Belanja Langsung DPU th 1997/Dari Dinas Kebersihan dan Pertamanan
2668	05020010015001046	5	1.3.5.05.001.001.001	Tanaman Keras	818	2010	Lokal	Penghijauan wilayah Kota	-	-	-	Pembelian	1	73.150,00			Belanja Langsung DKP th 2010/Dari Dinas Kebersihan dan Pertamanan
2669	05020010015002887	5	1.3.5.05.001.001.001	Tanaman Keras	818	1997	Lokal	Penghijauan wilayah Kota	-	-	-	Hibah	1	3.000,00			Belanja Langsung DPU th 1997/Dari Dinas Kebersihan dan Pertamanan
2670	05020010015001047	5	1.3.5.05.001.001.001	Tanaman Keras	819	2010	Lokal	Penghijauan wilayah Kota	-	-	-	Pembelian	1	73.150,00			Belanja Langsung DKP th 2010/Dari Dinas Kebersihan dan Pertamanan
2671	05020010015002888	5	1.3.5.05.001.001.001	Tanaman Keras	819	1997	Lokal	Penghijauan wilayah Kota	-	-	-	Hibah	1	3.000,00			Belanja Langsung DPU th 1997/Dari Dinas Kebersihan dan Pertamanan
2672	05020010015001048	5	1.3.5.05.001.001.001	Tanaman Keras	820	2010	Lokal	Penghijauan wilayah Kota	-	-	-	Pembelian	1	73.150,00			Belanja Langsung DKP th 2010/Dari Dinas Kebersihan dan Pertamanan
2673	05020010015002889	5	1.3.5.05.001.001.001	Tanaman Keras	820	1997	Lokal	Penghijauan wilayah Kota	-	-	-	Hibah	1	3.000,00			Belanja Langsung DPU th 1997/Dari Dinas Kebersihan dan Pertamanan
2674	05020010015001049	5	1.3.5.05.001.001.001	Tanaman Keras	821	2010	Lokal	Penghijauan wilayah Kota	-	-	-	Pembelian	1	73.150,00			Belanja Langsung DKP th 2010/Dari Dinas Kebersihan dan Pertamanan
2675	05020010015002890	5	1.3.5.05.001.001.001	Tanaman Keras	821	1997	Lokal	Penghijauan wilayah Kota	-	-	-	Hibah	1	3.000,00			Belanja Langsung DPU th 1997/Dari Dinas Kebersihan dan Pertamanan
2676	05020010015001050	5	1.3.5.05.001.001.001	Tanaman Keras	822	2010	Lokal	Penghijauan wilayah Kota	-	-	-	Pembelian	1	73.150,00			Belanja Langsung DKP th 2010/Dari Dinas Kebersihan dan Pertamanan
2677	05020010015002891	5	1.3.5.05.001.001.001	Tanaman Keras	822	1997	Lokal	Penghijauan wilayah Kota	-	-	-	Hibah	1	3.000,00			Belanja Langsung DPU th 1997/Dari Dinas Kebersihan dan Pertamanan
2678	05020010015001051	5	1.3.5.05.001.001.001	Tanaman Keras	823	2010	Lokal	Penghijauan wilayah Kota	-	-	-	Pembelian	1	73.150,00			Belanja Langsung DKP th 2010/Dari Dinas Kebersihan dan Pertamanan
2679	05020010015002892	5	1.3.5.05.001.001.001	Tanaman Keras	823	1997	Lokal	Penghijauan wilayah Kota	-	-	-	Hibah	1	3.000,00			Belanja Langsung DPU th 1997/Dari Dinas Kebersihan dan Pertamanan
2680	05020010015001052	5	1.3.5.05.001.001.001	Tanaman Keras	824	2010	Lokal	Penghijauan wilayah Kota	-	-	-	Pembelian	1	73.150,00			Belanja Langsung DKP th 2010/Dari Dinas Kebersihan dan Pertamanan

No	IDPemda	Barang				Tahun	Merk/Alamat	Type/Penggunaan	Dokumen Sertifikat/ Rangka/ Mesin	Bahan	Ukuran Barang/Konstruksi	Satuan	Asal-Usul	Jumlah		Keterangan
		KIB	Kode Barang	Nama Barang	Reg									Brg	Harga	
													3.869	618.864.645,00		
1	2	3	4	5	6	7	8	9	10	11	12	13	14	15	16	17
2681	05020010015002893	5	1.3.5.05.001.001.001	Tanaman Keras	824	1997	Lokal	Penghijauan wilayah Kota	-	-	-	Hibah	1	3.000,00	Belanja Langsung DPU th 1997/Dari Dinas Kebersihan dan Pertamanan	
2682	05020010015001053	5	1.3.5.05.001.001.001	Tanaman Keras	825	2010	Lokal	Penghijauan wilayah Kota	-	-	-	Pembelian	1	73.150,00	Belanja Langsung DKP th 2010/Dari Dinas Kebersihan dan Pertamanan	
2683	05020010015002894	5	1.3.5.05.001.001.001	Tanaman Keras	825	1997	Lokal	Penghijauan wilayah Kota	-	-	-	Hibah	1	3.000,00	Belanja Langsung DPU th 1997/Dari Dinas Kebersihan dan Pertamanan	
2684	05020010015001054	5	1.3.5.05.001.001.001	Tanaman Keras	826	2010	Lokal	Penghijauan wilayah Kota	-	-	-	Pembelian	1	73.150,00	Belanja Langsung DKP th 2010/Dari Dinas Kebersihan dan Pertamanan	
2685	05020010015002895	5	1.3.5.05.001.001.001	Tanaman Keras	826	1997	Lokal	Penghijauan wilayah Kota	-	-	-	Hibah	1	3.000,00	Belanja Langsung DPU th 1997/Dari Dinas Kebersihan dan Pertamanan	
2686	05020010015001055	5	1.3.5.05.001.001.001	Tanaman Keras	827	2010	Lokal	Penghijauan wilayah Kota	-	-	-	Pembelian	1	73.150,00	Belanja Langsung DKP th 2010/Dari Dinas Kebersihan dan Pertamanan	
2687	05020010015002896	5	1.3.5.05.001.001.001	Tanaman Keras	827	1997	Lokal	Penghijauan wilayah Kota	-	-	-	Hibah	1	3.000,00	Belanja Langsung DPU th 1997/Dari Dinas Kebersihan dan Pertamanan	
2688	05020010015001056	5	1.3.5.05.001.001.001	Tanaman Keras	828	2010	Lokal	Penghijauan wilayah Kota	-	-	-	Pembelian	1	73.150,00	Belanja Langsung DKP th 2010/Dari Dinas Kebersihan dan Pertamanan	
2689	05020010015002897	5	1.3.5.05.001.001.001	Tanaman Keras	828	1997	Lokal	Penghijauan wilayah Kota	-	-	-	Hibah	1	3.000,00	Belanja Langsung DPU th 1997/Dari Dinas Kebersihan dan Pertamanan	
2690	05020010015001057	5	1.3.5.05.001.001.001	Tanaman Keras	829	2010	Lokal	Penghijauan wilayah Kota	-	-	-	Pembelian	1	73.150,00	Belanja Langsung DKP th 2010/Dari Dinas Kebersihan dan Pertamanan	
2691	05020010015002898	5	1.3.5.05.001.001.001	Tanaman Keras	829	1997	Lokal	Penghijauan wilayah Kota	-	-	-	Hibah	1	3.000,00	Belanja Langsung DPU th 1997/Dari Dinas Kebersihan dan Pertamanan	
2692	05020010015001058	5	1.3.5.05.001.001.001	Tanaman Keras	830	2010	Lokal	Penghijauan wilayah Kota	-	-	-	Pembelian	1	73.150,00	Belanja Langsung DKP th 2010/Dari Dinas Kebersihan dan Pertamanan	
2693	05020010015002899	5	1.3.5.05.001.001.001	Tanaman Keras	830	1997	Lokal	Penghijauan wilayah Kota	-	-	-	Hibah	1	3.000,00	Belanja Langsung DPU th 1997/Dari Dinas Kebersihan dan Pertamanan	
2694	05020010015001059	5	1.3.5.05.001.001.001	Tanaman Keras	831	2010	Lokal	Penghijauan wilayah Kota	-	-	-	Pembelian	1	73.150,00	Belanja Langsung DKP th 2010/Dari Dinas Kebersihan dan Pertamanan	
2695	05020010015002900	5	1.3.5.05.001.001.001	Tanaman Keras	831	1997	Lokal	Penghijauan wilayah Kota	-	-	-	Hibah	1	3.000,00	Belanja Langsung DPU th 1997/Dari Dinas Kebersihan dan Pertamanan	
2696	05020010015001060	5	1.3.5.05.001.001.001	Tanaman Keras	832	2010	Lokal	Penghijauan wilayah Kota	-	-	-	Pembelian	1	73.150,00	Belanja Langsung DKP th 2010/Dari Dinas Kebersihan dan Pertamanan	
2697	05020010015002901	5	1.3.5.05.001.001.001	Tanaman Keras	832	1997	Lokal	Penghijauan wilayah Kota	-	-	-	Hibah	1	3.000,00	Belanja Langsung DPU th 1997/Dari Dinas Kebersihan dan Pertamanan	
2698	05020010015001061	5	1.3.5.05.001.001.001	Tanaman Keras	833	2010	Lokal	Penghijauan wilayah Kota	-	-	-	Pembelian	1	73.150,00	Belanja Langsung DKP th 2010/Dari Dinas Kebersihan dan Pertamanan	
2699	05020010015002902	5	1.3.5.05.001.001.001	Tanaman Keras	833	1997	Lokal	Penghijauan wilayah Kota	-	-	-	Hibah	1	3.000,00	Belanja Langsung DPU th 1997/Dari Dinas Kebersihan dan Pertamanan	
2700	05020010015001062	5	1.3.5.05.001.001.001	Tanaman Keras	834	2010	Lokal	Penghijauan wilayah Kota	-	-	-	Pembelian	1	73.150,00	Belanja Langsung DKP th 2010/Dari Dinas Kebersihan dan Pertamanan	
2701	05020010015002903	5	1.3.5.05.001.001.001	Tanaman Keras	834	1997	Lokal	Penghijauan wilayah Kota	-	-	-	Hibah	1	3.000,00	Belanja Langsung DPU th 1997/Dari Dinas Kebersihan dan Pertamanan	
2702	05020010015001063	5	1.3.5.05.001.001.001	Tanaman Keras	835	2010	Lokal	Penghijauan wilayah Kota	-	-	-	Pembelian	1	73.150,00	Belanja Langsung DKP th 2010/Dari Dinas Kebersihan dan Pertamanan	
2703	05020010015002904	5	1.3.5.05.001.001.001	Tanaman Keras	835	1997	Lokal	Penghijauan wilayah Kota	-	-	-	Hibah	1	3.000,00	Belanja Langsung DPU th 1997/Dari Dinas Kebersihan dan Pertamanan	

No	IDPemda	Barang				Tahun	Merk/Alamat	Type/Penggunaan	Dokumen Sertifikat/ Rangka/ Mesin	Bahan	Ukuran Barang/Konstruksi	Satuan	Asal-Usul	Jumlah		Keterangan
		KIB	Kode Barang	Nama Barang	Reg									Brg	Harga	
1	2	3	4	5	6	7	8	9	10	11	12	13	14	15	16	17
														3.869	618.864.645,00	
2704	05020010015001064	5	1.3.5.05.001.001.001	Tanaman Keras	836	2010	Lokal	Penghijauan wilayah Kota	-	-	-	Pembelian	1	73.150,00	Belanja Langsung DKP th 2010/Dari Dinas Kebersihan dan Pertamanan	
2705	05020010015002905	5	1.3.5.05.001.001.001	Tanaman Keras	836	1997	Lokal	Penghijauan wilayah Kota	-	-	-	Hibah	1	3.000,00	Belanja Langsung DPU th 1997/Dari Dinas Kebersihan dan Pertamanan	
2706	05020010015001065	5	1.3.5.05.001.001.001	Tanaman Keras	837	2010	Lokal	Penghijauan wilayah Kota	-	-	-	Pembelian	1	73.150,00	Belanja Langsung DKP th 2010/Dari Dinas Kebersihan dan Pertamanan	
2707	05020010015002906	5	1.3.5.05.001.001.001	Tanaman Keras	837	1997	Lokal	Penghijauan wilayah Kota	-	-	-	Hibah	1	3.000,00	Belanja Langsung DPU th 1997/Dari Dinas Kebersihan dan Pertamanan	
2708	05020010015001066	5	1.3.5.05.001.001.001	Tanaman Keras	838	2010	Lokal	Penghijauan wilayah Kota	-	-	-	Pembelian	1	73.150,00	Belanja Langsung DKP th 2010/Dari Dinas Kebersihan dan Pertamanan	
2709	05020010015002907	5	1.3.5.05.001.001.001	Tanaman Keras	838	1997	Lokal	Penghijauan wilayah Kota	-	-	-	Hibah	1	3.000,00	Belanja Langsung DPU th 1997/Dari Dinas Kebersihan dan Pertamanan	
2710	05020010015001067	5	1.3.5.05.001.001.001	Tanaman Keras	839	2010	Lokal	Penghijauan wilayah Kota	-	-	-	Pembelian	1	73.150,00	Belanja Langsung DKP th 2010/Dari Dinas Kebersihan dan Pertamanan	
2711	05020010015002908	5	1.3.5.05.001.001.001	Tanaman Keras	839	1997	Lokal	Penghijauan wilayah Kota	-	-	-	Hibah	1	3.000,00	Belanja Langsung DPU th 1997/Dari Dinas Kebersihan dan Pertamanan	
2712	05020010015001068	5	1.3.5.05.001.001.001	Tanaman Keras	840	2010	Lokal	Penghijauan wilayah Kota	-	-	-	Pembelian	1	73.150,00	Belanja Langsung DKP th 2010/Dari Dinas Kebersihan dan Pertamanan	
2713	05020010015002909	5	1.3.5.05.001.001.001	Tanaman Keras	840	1997	Lokal	Penghijauan wilayah Kota	-	-	-	Hibah	1	3.000,00	Belanja Langsung DPU th 1997/Dari Dinas Kebersihan dan Pertamanan	
2714	05020010015001069	5	1.3.5.05.001.001.001	Tanaman Keras	841	2010	Lokal	Penghijauan wilayah Kota	-	-	-	Pembelian	1	73.150,00	Belanja Langsung DKP th 2010/Dari Dinas Kebersihan dan Pertamanan	
2715	05020010015002910	5	1.3.5.05.001.001.001	Tanaman Keras	841	1997	Lokal	Penghijauan wilayah Kota	-	-	-	Hibah	1	3.000,00	Belanja Langsung DPU th 1997/Dari Dinas Kebersihan dan Pertamanan	
2716	05020010015001070	5	1.3.5.05.001.001.001	Tanaman Keras	842	2010	Lokal	Penghijauan wilayah Kota	-	-	-	Pembelian	1	73.150,00	Belanja Langsung DKP th 2010/Dari Dinas Kebersihan dan Pertamanan	
2717	05020010015002911	5	1.3.5.05.001.001.001	Tanaman Keras	842	1997	Lokal	Penghijauan wilayah Kota	-	-	-	Hibah	1	3.000,00	Belanja Langsung DPU th 1997/Dari Dinas Kebersihan dan Pertamanan	
2718	05020010015001071	5	1.3.5.05.001.001.001	Tanaman Keras	843	2010	Lokal	Penghijauan wilayah Kota	-	-	-	Pembelian	1	73.150,00	Belanja Langsung DKP th 2010/Dari Dinas Kebersihan dan Pertamanan	
2719	05020010015002912	5	1.3.5.05.001.001.001	Tanaman Keras	843	1997	Lokal	Penghijauan wilayah Kota	-	-	-	Hibah	1	3.000,00	Belanja Langsung DPU th 1997/Dari Dinas Kebersihan dan Pertamanan	
2720	05020010015001072	5	1.3.5.05.001.001.001	Tanaman Keras	844	2010	Lokal	Penghijauan wilayah Kota	-	-	-	Pembelian	1	73.150,00	Belanja Langsung DKP th 2010/Dari Dinas Kebersihan dan Pertamanan	
2721	05020010015002913	5	1.3.5.05.001.001.001	Tanaman Keras	844	1997	Lokal	Penghijauan wilayah Kota	-	-	-	Hibah	1	3.000,00	Belanja Langsung DPU th 1997/Dari Dinas Kebersihan dan Pertamanan	
2722	05020010015001073	5	1.3.5.05.001.001.001	Tanaman Keras	845	2010	Lokal	Penghijauan wilayah Kota	-	-	-	Pembelian	1	73.150,00	Belanja Langsung DKP th 2010/Dari Dinas Kebersihan dan Pertamanan	
2723	05020010015002914	5	1.3.5.05.001.001.001	Tanaman Keras	845	1997	Lokal	Penghijauan wilayah Kota	-	-	-	Hibah	1	3.000,00	Belanja Langsung DPU th 1997/Dari Dinas Kebersihan dan Pertamanan	
2724	05020010015001074	5	1.3.5.05.001.001.001	Tanaman Keras	846	2010	Lokal	Penghijauan wilayah Kota	-	-	-	Pembelian	1	73.150,00	Belanja Langsung DKP th 2010/Dari Dinas Kebersihan dan Pertamanan	
2725	05020010015002915	5	1.3.5.05.001.001.001	Tanaman Keras	846	1997	Lokal	Penghijauan wilayah Kota	-	-	-	Hibah	1	3.000,00	Belanja Langsung DPU th 1997/Dari Dinas Kebersihan dan Pertamanan	
2726	05020010015001075	5	1.3.5.05.001.001.001	Tanaman Keras	847	2010	Lokal	Penghijauan wilayah Kota	-	-	-	Pembelian	1	73.150,00	Belanja Langsung DKP th 2010/Dari Dinas Kebersihan dan Pertamanan	

No	IDPemda	Barang				Tahun	Merk/Alamat	Type/Penggunaan	Dokumen Sertifikat/ Rangka/ Mesin	Bahan	Ukuran Barang/Konstruksi	Satuan	Asal-Usul	Jumlah		Keterangan
		KIB	Kode Barang	Nama Barang	Reg									Brg	Harga	
													3.869	618.864.645,00		
1	2	3	4	5	6	7	8	9	10	11	12	13	14	15	16	17
2727	05020010015002916	5	1.3.5.05.001.001.001	Tanaman Keras	847	1997	Lokal	Penghijauan wilayah Kota	-	-	-	Hibah	1	3.000,00	Belanja Langsung DPU th 1997/Dari Dinas Kebersihan dan Pertamanan	
2728	05020010015001076	5	1.3.5.05.001.001.001	Tanaman Keras	848	2010	Lokal	Penghijauan wilayah Kota	-	-	-	Pembelian	1	73.150,00	Belanja Langsung DKP th 2010/Dari Dinas Kebersihan dan Pertamanan	
2729	05020010015002917	5	1.3.5.05.001.001.001	Tanaman Keras	848	1997	Lokal	Penghijauan wilayah Kota	-	-	-	Hibah	1	3.000,00	Belanja Langsung DPU th 1997/Dari Dinas Kebersihan dan Pertamanan	
2730	05020010015001077	5	1.3.5.05.001.001.001	Tanaman Keras	849	2010	Lokal	Penghijauan wilayah Kota	-	-	-	Pembelian	1	73.150,00	Belanja Langsung DKP th 2010/Dari Dinas Kebersihan dan Pertamanan	
2731	05020010015002918	5	1.3.5.05.001.001.001	Tanaman Keras	849	1997	Lokal	Penghijauan wilayah Kota	-	-	-	Hibah	1	3.000,00	Belanja Langsung DPU th 1997/Dari Dinas Kebersihan dan Pertamanan	
2732	05020010015001078	5	1.3.5.05.001.001.001	Tanaman Keras	850	2010	Lokal	Penghijauan wilayah Kota	-	-	-	Pembelian	1	73.150,00	Belanja Langsung DKP th 2010/Dari Dinas Kebersihan dan Pertamanan	
2733	05020010015002919	5	1.3.5.05.001.001.001	Tanaman Keras	850	1997	Lokal	Penghijauan wilayah Kota	-	-	-	Hibah	1	3.000,00	Belanja Langsung DPU th 1997/Dari Dinas Kebersihan dan Pertamanan	
2734	05020010015001079	5	1.3.5.05.001.001.001	Tanaman Keras	851	2010	Lokal	Penghijauan wilayah Kota	-	-	-	Pembelian	1	73.150,00	Belanja Langsung DKP th 2010/Dari Dinas Kebersihan dan Pertamanan	
2735	05020010015002920	5	1.3.5.05.001.001.001	Tanaman Keras	851	1997	Lokal	Penghijauan wilayah Kota	-	-	-	Hibah	1	3.000,00	Belanja Langsung DPU th 1997/Dari Dinas Kebersihan dan Pertamanan	
2736	05020010015001080	5	1.3.5.05.001.001.001	Tanaman Keras	852	2010	Lokal	Penghijauan wilayah Kota	-	-	-	Pembelian	1	73.150,00	Belanja Langsung DKP th 2010/Dari Dinas Kebersihan dan Pertamanan	
2737	05020010015002921	5	1.3.5.05.001.001.001	Tanaman Keras	852	1997	Lokal	Penghijauan wilayah Kota	-	-	-	Hibah	1	3.000,00	Belanja Langsung DPU th 1997/Dari Dinas Kebersihan dan Pertamanan	
2738	05020010015001081	5	1.3.5.05.001.001.001	Tanaman Keras	853	2010	Lokal	Penghijauan wilayah Kota	-	-	-	Pembelian	1	73.150,00	Belanja Langsung DKP th 2010/Dari Dinas Kebersihan dan Pertamanan	
2739	05020010015002922	5	1.3.5.05.001.001.001	Tanaman Keras	853	1997	Lokal	Penghijauan wilayah Kota	-	-	-	Hibah	1	3.000,00	Belanja Langsung DPU th 1997/Dari Dinas Kebersihan dan Pertamanan	
2740	05020010015001082	5	1.3.5.05.001.001.001	Tanaman Keras	854	2010	Lokal	Penghijauan wilayah Kota	-	-	-	Pembelian	1	73.150,00	Belanja Langsung DKP th 2010/Dari Dinas Kebersihan dan Pertamanan	
2741	05020010015002923	5	1.3.5.05.001.001.001	Tanaman Keras	854	1997	Lokal	Penghijauan wilayah Kota	-	-	-	Hibah	1	3.000,00	Belanja Langsung DPU th 1997/Dari Dinas Kebersihan dan Pertamanan	
2742	05020010015001083	5	1.3.5.05.001.001.001	Tanaman Keras	855	2010	Lokal	Penghijauan wilayah Kota	-	-	-	Pembelian	1	73.150,00	Belanja Langsung DKP th 2010/Dari Dinas Kebersihan dan Pertamanan	
2743	05020010015002924	5	1.3.5.05.001.001.001	Tanaman Keras	855	1997	Lokal	Penghijauan wilayah Kota	-	-	-	Hibah	1	3.000,00	Belanja Langsung DPU th 1997/Dari Dinas Kebersihan dan Pertamanan	
2744	05020010015001084	5	1.3.5.05.001.001.001	Tanaman Keras	856	2010	Lokal	Penghijauan wilayah Kota	-	-	-	Pembelian	1	73.150,00	Belanja Langsung DKP th 2010/Dari Dinas Kebersihan dan Pertamanan	
2745	05020010015002925	5	1.3.5.05.001.001.001	Tanaman Keras	856	1997	Lokal	Penghijauan wilayah Kota	-	-	-	Hibah	1	3.000,00	Belanja Langsung DPU th 1997/Dari Dinas Kebersihan dan Pertamanan	
2746	05020010015001085	5	1.3.5.05.001.001.001	Tanaman Keras	857	2010	Lokal	Penghijauan wilayah Kota	-	-	-	Pembelian	1	73.150,00	Belanja Langsung DKP th 2010/Dari Dinas Kebersihan dan Pertamanan	
2747	05020010015002926	5	1.3.5.05.001.001.001	Tanaman Keras	857	1997	Lokal	Penghijauan wilayah Kota	-	-	-	Hibah	1	3.000,00	Belanja Langsung DPU th 1997/Dari Dinas Kebersihan dan Pertamanan	
2748	05020010015001086	5	1.3.5.05.001.001.001	Tanaman Keras	858	2010	Lokal	Penghijauan wilayah Kota	-	-	-	Pembelian	1	73.150,00	Belanja Langsung DKP th 2010/Dari Dinas Kebersihan dan Pertamanan	
2749	05020010015002927	5	1.3.5.05.001.001.001	Tanaman Keras	858	1997	Lokal	Penghijauan wilayah Kota	-	-	-	Hibah	1	3.000,00	Belanja Langsung DPU th 1997/Dari Dinas Kebersihan dan Pertamanan	

No	IDPemda	Barang				Tahun	Merk/Alamat	Type/Penggunaan	Dokumen Sertifikat/ Rangka/ Mesin	Bahan	Ukuran Barang/Konstruksi	Satuan	Asal-Usul	Jumlah		Keterangan
		KIB	Kode Barang	Nama Barang	Reg									Brg	Harga	
													3.869	618.864.645,00		
1	2	3	4	5	6	7	8	9	10	11	12	13	14	15	16	17
2750	05020010015001087	5	1.3.5.05.001.001.001	Tanaman Keras	859	2010	Lokal	Penghijauan wilayah Kota	-	-	-	Pembelian	1	73.150,00	Belanja Langsung DKP th 2010/Dari Dinas Kebersihan dan Pertamanan	
2751	05020010015002928	5	1.3.5.05.001.001.001	Tanaman Keras	859	1997	Lokal	Penghijauan wilayah Kota	-	-	-	Hibah	1	3.000,00	Belanja Langsung DPU th 1997/Dari Dinas Kebersihan dan Pertamanan	
2752	05020010015001088	5	1.3.5.05.001.001.001	Tanaman Keras	860	2010	Lokal	Penghijauan wilayah Kota	-	-	-	Pembelian	1	73.150,00	Belanja Langsung DKP th 2010/Dari Dinas Kebersihan dan Pertamanan	
2753	05020010015002929	5	1.3.5.05.001.001.001	Tanaman Keras	860	1997	Lokal	Penghijauan wilayah Kota	-	-	-	Hibah	1	3.000,00	Belanja Langsung DPU th 1997/Dari Dinas Kebersihan dan Pertamanan	
2754	05020010015001089	5	1.3.5.05.001.001.001	Tanaman Keras	861	2010	Lokal	Penghijauan wilayah Kota	-	-	-	Pembelian	1	73.150,00	Belanja Langsung DKP th 2010/Dari Dinas Kebersihan dan Pertamanan	
2755	05020010015002930	5	1.3.5.05.001.001.001	Tanaman Keras	861	1997	Lokal	Penghijauan wilayah Kota	-	-	-	Hibah	1	3.000,00	Belanja Langsung DPU th 1997/Dari Dinas Kebersihan dan Pertamanan	
2756	05020010015001090	5	1.3.5.05.001.001.001	Tanaman Keras	862	2010	Lokal	Penghijauan wilayah Kota	-	-	-	Pembelian	1	73.150,00	Belanja Langsung DKP th 2010/Dari Dinas Kebersihan dan Pertamanan	
2757	05020010015002931	5	1.3.5.05.001.001.001	Tanaman Keras	862	1997	Lokal	Penghijauan wilayah Kota	-	-	-	Hibah	1	3.000,00	Belanja Langsung DPU th 1997/Dari Dinas Kebersihan dan Pertamanan	
2758	05020010015001091	5	1.3.5.05.001.001.001	Tanaman Keras	863	2010	Lokal	Penghijauan wilayah Kota	-	-	-	Pembelian	1	73.150,00	Belanja Langsung DKP th 2010/Dari Dinas Kebersihan dan Pertamanan	
2759	05020010015002932	5	1.3.5.05.001.001.001	Tanaman Keras	863	1997	Lokal	Penghijauan wilayah Kota	-	-	-	Hibah	1	3.000,00	Belanja Langsung DPU th 1997/Dari Dinas Kebersihan dan Pertamanan	
2760	05020010015001092	5	1.3.5.05.001.001.001	Tanaman Keras	864	2010	Lokal	Penghijauan wilayah Kota	-	-	-	Pembelian	1	73.150,00	Belanja Langsung DKP th 2010/Dari Dinas Kebersihan dan Pertamanan	
2761	05020010015002933	5	1.3.5.05.001.001.001	Tanaman Keras	864	1997	Lokal	Penghijauan wilayah Kota	-	-	-	Hibah	1	3.000,00	Belanja Langsung DPU th 1997/Dari Dinas Kebersihan dan Pertamanan	
2762	05020010015001093	5	1.3.5.05.001.001.001	Tanaman Keras	865	2010	Lokal	Penghijauan wilayah Kota	-	-	-	Pembelian	1	73.150,00	Belanja Langsung DKP th 2010/Dari Dinas Kebersihan dan Pertamanan	
2763	05020010015002934	5	1.3.5.05.001.001.001	Tanaman Keras	865	1997	Lokal	Penghijauan wilayah Kota	-	-	-	Hibah	1	3.000,00	Belanja Langsung DPU th 1997/Dari Dinas Kebersihan dan Pertamanan	
2764	05020010015001094	5	1.3.5.05.001.001.001	Tanaman Keras	866	2010	Lokal	Penghijauan wilayah Kota	-	-	-	Pembelian	1	73.150,00	Belanja Langsung DKP th 2010/Dari Dinas Kebersihan dan Pertamanan	
2765	05020010015002935	5	1.3.5.05.001.001.001	Tanaman Keras	866	1997	Lokal	Penghijauan wilayah Kota	-	-	-	Hibah	1	3.000,00	Belanja Langsung DPU th 1997/Dari Dinas Kebersihan dan Pertamanan	
2766	05020010015001095	5	1.3.5.05.001.001.001	Tanaman Keras	867	2010	Lokal	Penghijauan wilayah Kota	-	-	-	Pembelian	1	73.150,00	Belanja Langsung DKP th 2010/Dari Dinas Kebersihan dan Pertamanan	
2767	05020010015002936	5	1.3.5.05.001.001.001	Tanaman Keras	867	1997	Lokal	Penghijauan wilayah Kota	-	-	-	Hibah	1	3.000,00	Belanja Langsung DPU th 1997/Dari Dinas Kebersihan dan Pertamanan	
2768	05020010015001096	5	1.3.5.05.001.001.001	Tanaman Keras	868	2010	Lokal	Penghijauan wilayah Kota	-	-	-	Pembelian	1	73.150,00	Belanja Langsung DKP th 2010/Dari Dinas Kebersihan dan Pertamanan	
2769	05020010015002937	5	1.3.5.05.001.001.001	Tanaman Keras	868	1997	Lokal	Penghijauan wilayah Kota	-	-	-	Hibah	1	3.000,00	Belanja Langsung DPU th 1997/Dari Dinas Kebersihan dan Pertamanan	
2770	05020010015001097	5	1.3.5.05.001.001.001	Tanaman Keras	869	2010	Lokal	Penghijauan wilayah Kota	-	-	-	Pembelian	1	73.150,00	Belanja Langsung DKP th 2010/Dari Dinas Kebersihan dan Pertamanan	
2771	05020010015002938	5	1.3.5.05.001.001.001	Tanaman Keras	869	1997	Lokal	Penghijauan wilayah Kota	-	-	-	Hibah	1	3.000,00	Belanja Langsung DPU th 1997/Dari Dinas Kebersihan dan Pertamanan	
2772	05020010015001098	5	1.3.5.05.001.001.001	Tanaman Keras	870	2010	Lokal	Penghijauan wilayah Kota	-	-	-	Pembelian	1	73.150,00	Belanja Langsung DKP th 2010/Dari Dinas Kebersihan dan Pertamanan	

No	IDPemda	Barang				Tahun	Merk/Alamat	Type/Penggunaan	Dokumen Sertifikat/ Rangka/ Mesin	Bahan	Ukuran Barang/Konstruksi	Satuan	Asal-Usul	Jumlah		Keterangan
		KIB	Kode Barang	Nama Barang	Reg									Brg	Harga	
													3.869	618.864.645,00		
1	2	3	4	5	6	7	8	9	10	11	12	13	14	15	16	17
2773	05020010015002939	5	1.3.5.05.001.001.001	Tanaman Keras	870	1997	Lokal	Penghijauan wilayah Kota	-	-	-	Hibah	1	3.000,00	Belanja Langsung DPU th 1997/Dari Dinas Kebersihan dan Pertamanan	
2774	05020010015001099	5	1.3.5.05.001.001.001	Tanaman Keras	871	2010	Lokal	Penghijauan wilayah Kota	-	-	-	Pembelian	1	3.750,00	Belanja Langsung DKP th 2010/Dari Dinas Kebersihan dan Pertamanan	
2775	05020010015002940	5	1.3.5.05.001.001.001	Tanaman Keras	871	1997	Lokal	Penghijauan wilayah Kota	-	-	-	Hibah	1	3.000,00	Belanja Langsung DPU th 1997/Dari Dinas Kebersihan dan Pertamanan	
2776	05020010015001100	5	1.3.5.05.001.001.001	Tanaman Keras	872	2010	Lokal	Penghijauan wilayah Kota	-	-	-	Pembelian	1	3.750,00	Belanja Langsung DKP th 2010/Dari Dinas Kebersihan dan Pertamanan	
2777	05020010015002941	5	1.3.5.05.001.001.001	Tanaman Keras	872	1997	Lokal	Penghijauan wilayah Kota	-	-	-	Hibah	1	3.000,00	Belanja Langsung DPU th 1997/Dari Dinas Kebersihan dan Pertamanan	
2778	05020010015001101	5	1.3.5.05.001.001.001	Tanaman Keras	873	2010	Lokal	Penghijauan wilayah Kota	-	-	-	Pembelian	1	3.750,00	Belanja Langsung DKP th 2010/Dari Dinas Kebersihan dan Pertamanan	
2779	05020010015002942	5	1.3.5.05.001.001.001	Tanaman Keras	873	1997	Lokal	Penghijauan wilayah Kota	-	-	-	Hibah	1	3.000,00	Belanja Langsung DPU th 1997/Dari Dinas Kebersihan dan Pertamanan	
2780	05020010015001102	5	1.3.5.05.001.001.001	Tanaman Keras	874	2010	Lokal	Penghijauan wilayah Kota	-	-	-	Pembelian	1	3.750,00	Belanja Langsung DKP th 2010/Dari Dinas Kebersihan dan Pertamanan	
2781	05020010015002943	5	1.3.5.05.001.001.001	Tanaman Keras	874	1997	Lokal	Penghijauan wilayah Kota	-	-	-	Hibah	1	3.000,00	Belanja Langsung DPU th 1997/Dari Dinas Kebersihan dan Pertamanan	
2782	05020010015001103	5	1.3.5.05.001.001.001	Tanaman Keras	875	2010	Lokal	Penghijauan wilayah Kota	-	-	-	Pembelian	1	3.750,00	Belanja Langsung DKP th 2010/Dari Dinas Kebersihan dan Pertamanan	
2783	05020010015002944	5	1.3.5.05.001.001.001	Tanaman Keras	875	1997	Lokal	Penghijauan wilayah Kota	-	-	-	Hibah	1	3.000,00	Belanja Langsung DPU th 1997/Dari Dinas Kebersihan dan Pertamanan	
2784	05020010015001104	5	1.3.5.05.001.001.001	Tanaman Keras	876	2010	Lokal	Penghijauan wilayah Kota	-	-	-	Pembelian	1	3.750,00	Belanja Langsung DKP th 2010/Dari Dinas Kebersihan dan Pertamanan	
2785	05020010015002945	5	1.3.5.05.001.001.001	Tanaman Keras	876	1997	Lokal	Penghijauan wilayah Kota	-	-	-	Hibah	1	3.000,00	Belanja Langsung DPU th 1997/Dari Dinas Kebersihan dan Pertamanan	
2786	05020010015001105	5	1.3.5.05.001.001.001	Tanaman Keras	877	2010	Lokal	Penghijauan wilayah Kota	-	-	-	Pembelian	1	3.750,00	Belanja Langsung DKP th 2010/Dari Dinas Kebersihan dan Pertamanan	
2787	05020010015002946	5	1.3.5.05.001.001.001	Tanaman Keras	877	1997	Lokal	Penghijauan wilayah Kota	-	-	-	Hibah	1	3.000,00	Belanja Langsung DPU th 1997/Dari Dinas Kebersihan dan Pertamanan	
2788	05020010015001106	5	1.3.5.05.001.001.001	Tanaman Keras	878	2010	Lokal	Penghijauan wilayah Kota	-	-	-	Pembelian	1	3.750,00	Belanja Langsung DKP th 2010/Dari Dinas Kebersihan dan Pertamanan	
2789	05020010015002947	5	1.3.5.05.001.001.001	Tanaman Keras	878	1997	Lokal	Penghijauan wilayah Kota	-	-	-	Hibah	1	3.000,00	Belanja Langsung DPU th 1997/Dari Dinas Kebersihan dan Pertamanan	
2790	05020010015001107	5	1.3.5.05.001.001.001	Tanaman Keras	879	2010	Lokal	Penghijauan wilayah Kota	-	-	-	Pembelian	1	3.750,00	Belanja Langsung DKP th 2010/Dari Dinas Kebersihan dan Pertamanan	
2791	05020010015002948	5	1.3.5.05.001.001.001	Tanaman Keras	879	1997	Lokal	Penghijauan wilayah Kota	-	-	-	Hibah	1	3.000,00	Belanja Langsung DPU th 1997/Dari Dinas Kebersihan dan Pertamanan	
2792	05020010015001108	5	1.3.5.05.001.001.001	Tanaman Keras	880	2010	Lokal	Penghijauan wilayah Kota	-	-	-	Pembelian	1	3.750,00	Belanja Langsung DKP th 2010/Dari Dinas Kebersihan dan Pertamanan	
2793	05020010015002949	5	1.3.5.05.001.001.001	Tanaman Keras	880	1997	Lokal	Penghijauan wilayah Kota	-	-	-	Hibah	1	3.000,00	Belanja Langsung DPU th 1997/Dari Dinas Kebersihan dan Pertamanan	
2794	05020010015001109	5	1.3.5.05.001.001.001	Tanaman Keras	881	2010	Lokal	Penghijauan wilayah Kota	-	-	-	Pembelian	1	3.750,00	Belanja Langsung DKP th 2010/Dari Dinas Kebersihan dan Pertamanan	
2795	05020010015002950	5	1.3.5.05.001.001.001	Tanaman Keras	881	1997	Lokal	Penghijauan wilayah Kota	-	-	-	Hibah	1	3.000,00	Belanja Langsung DPU th 1997/Dari Dinas Kebersihan dan Pertamanan	

No	IDPemda	Barang				Tahun	Merk/Alamat	Type/Penggunaan	Dokumen Sertifikat/ Rangka/ Mesin	Bahan	Ukuran Barang/Konstruksi	Satuan	Asal-Usul	Jumlah		Keterangan
		KIB	Kode Barang	Nama Barang	Reg									Brg	Harga	
													3.869	618.864.645,00		
1	2	3	4	5	6	7	8	9	10	11	12	13	14	15	16	17
2796	05020010015001110	5	1.3.5.05.001.001.001	Tanaman Keras	882	2010	Lokal	Penghijauan wilayah Kota	-	-	-	Pembelian	1	3.750,00	Belanja Langsung DKP th 2010/Dari Dinas Kebersihan dan Pertamanan	
2797	05020010015002951	5	1.3.5.05.001.001.001	Tanaman Keras	882	1997	Lokal	Penghijauan wilayah Kota	-	-	-	Hibah	1	3.000,00	Belanja Langsung DPU th 1997/Dari Dinas Kebersihan dan Pertamanan	
2798	05020010015001111	5	1.3.5.05.001.001.001	Tanaman Keras	883	2010	Lokal	Penghijauan wilayah Kota	-	-	-	Pembelian	1	3.750,00	Belanja Langsung DKP th 2010/Dari Dinas Kebersihan dan Pertamanan	
2799	05020010015002952	5	1.3.5.05.001.001.001	Tanaman Keras	883	1997	Lokal	Penghijauan wilayah Kota	-	-	-	Hibah	1	3.000,00	Belanja Langsung DPU th 1997/Dari Dinas Kebersihan dan Pertamanan	
2800	05020010015001112	5	1.3.5.05.001.001.001	Tanaman Keras	884	2010	Lokal	Penghijauan wilayah Kota	-	-	-	Pembelian	1	3.750,00	Belanja Langsung DKP th 2010/Dari Dinas Kebersihan dan Pertamanan	
2801	05020010015002953	5	1.3.5.05.001.001.001	Tanaman Keras	884	1997	Lokal	Penghijauan wilayah Kota	-	-	-	Hibah	1	3.000,00	Belanja Langsung DPU th 1997/Dari Dinas Kebersihan dan Pertamanan	
2802	05020010015001113	5	1.3.5.05.001.001.001	Tanaman Keras	885	2010	Lokal	Penghijauan wilayah Kota	-	-	-	Pembelian	1	3.750,00	Belanja Langsung DKP th 2010/Dari Dinas Kebersihan dan Pertamanan	
2803	05020010015002954	5	1.3.5.05.001.001.001	Tanaman Keras	885	1997	Lokal	Penghijauan wilayah Kota	-	-	-	Hibah	1	3.000,00	Belanja Langsung DPU th 1997/Dari Dinas Kebersihan dan Pertamanan	
2804	05020010015001114	5	1.3.5.05.001.001.001	Tanaman Keras	886	2010	Lokal	Penghijauan wilayah Kota	-	-	-	Pembelian	1	3.750,00	Belanja Langsung DKP th 2010/Dari Dinas Kebersihan dan Pertamanan	
2805	05020010015002955	5	1.3.5.05.001.001.001	Tanaman Keras	886	1997	Lokal	Penghijauan wilayah Kota	-	-	-	Hibah	1	3.000,00	Belanja Langsung DPU th 1997/Dari Dinas Kebersihan dan Pertamanan	
2806	05020010015001115	5	1.3.5.05.001.001.001	Tanaman Keras	887	2010	Lokal	Penghijauan wilayah Kota	-	-	-	Pembelian	1	3.750,00	Belanja Langsung DKP th 2010/Dari Dinas Kebersihan dan Pertamanan	
2807	05020010015002956	5	1.3.5.05.001.001.001	Tanaman Keras	887	1997	Lokal	Penghijauan wilayah Kota	-	-	-	Hibah	1	3.000,00	Belanja Langsung DPU th 1997/Dari Dinas Kebersihan dan Pertamanan	
2808	05020010015001116	5	1.3.5.05.001.001.001	Tanaman Keras	888	2010	Lokal	Penghijauan wilayah Kota	-	-	-	Pembelian	1	3.750,00	Belanja Langsung DKP th 2010/Dari Dinas Kebersihan dan Pertamanan	
2809	05020010015002957	5	1.3.5.05.001.001.001	Tanaman Keras	888	1997	Lokal	Penghijauan wilayah Kota	-	-	-	Hibah	1	3.000,00	Belanja Langsung DPU th 1997/Dari Dinas Kebersihan dan Pertamanan	
2810	05020010015001117	5	1.3.5.05.001.001.001	Tanaman Keras	889	2010	Lokal	Penghijauan wilayah Kota	-	-	-	Pembelian	1	3.750,00	Belanja Langsung DKP th 2010/Dari Dinas Kebersihan dan Pertamanan	
2811	05020010015002958	5	1.3.5.05.001.001.001	Tanaman Keras	889	1997	Lokal	Penghijauan wilayah Kota	-	-	-	Hibah	1	3.000,00	Belanja Langsung DPU th 1997/Dari Dinas Kebersihan dan Pertamanan	
2812	05020010015001118	5	1.3.5.05.001.001.001	Tanaman Keras	890	2010	Lokal	Penghijauan wilayah Kota	-	-	-	Pembelian	1	3.750,00	Belanja Langsung DKP th 2010/Dari Dinas Kebersihan dan Pertamanan	
2813	05020010015002959	5	1.3.5.05.001.001.001	Tanaman Keras	890	1997	Lokal	Penghijauan wilayah Kota	-	-	-	Hibah	1	3.000,00	Belanja Langsung DPU th 1997/Dari Dinas Kebersihan dan Pertamanan	
2814	05020010015001119	5	1.3.5.05.001.001.001	Tanaman Keras	891	2010	Lokal	Penghijauan wilayah Kota	-	-	-	Pembelian	1	3.750,00	Belanja Langsung DKP th 2010/Dari Dinas Kebersihan dan Pertamanan	
2815	05020010015002960	5	1.3.5.05.001.001.001	Tanaman Keras	891	1997	Lokal	Penghijauan wilayah Kota	-	-	-	Hibah	1	3.000,00	Belanja Langsung DPU th 1997/Dari Dinas Kebersihan dan Pertamanan	
2816	05020010015001120	5	1.3.5.05.001.001.001	Tanaman Keras	892	2010	Lokal	Penghijauan wilayah Kota	-	-	-	Pembelian	1	3.750,00	Belanja Langsung DKP th 2010/Dari Dinas Kebersihan dan Pertamanan	
2817	05020010015002961	5	1.3.5.05.001.001.001	Tanaman Keras	892	1997	Lokal	Penghijauan wilayah Kota	-	-	-	Hibah	1	3.000,00	Belanja Langsung DPU th 1997/Dari Dinas Kebersihan dan Pertamanan	
2818	05020010015001121	5	1.3.5.05.001.001.001	Tanaman Keras	893	2010	Lokal	Penghijauan wilayah Kota	-	-	-	Pembelian	1	3.750,00	Belanja Langsung DKP th 2010/Dari Dinas Kebersihan dan Pertamanan	

No	IDPemda	Barang				Tahun	Merk/Alamat	Type/Penggunaan	Dokumen Sertifikat/ Rangka/ Mesin	Bahan	Ukuran Barang/Konstruksi	Satuan	Asal-Usul	Jumlah		Keterangan
		KIB	Kode Barang	Nama Barang	Reg									Brg	Harga	
													3.869	618.864.645,00		
1	2	3	4	5	6	7	8	9	10	11	12	13	14	15	16	17
2819	05020010015002962	5	1.3.5.05.001.001.001	Tanaman Keras	893	1997	Lokal	Penghijauan wilayah Kota	-	-	-	Hibah	1	3.000,00	Belanja Langsung DPU th 1997/Dari Dinas Kebersihan dan Pertamanan	
2820	05020010015001122	5	1.3.5.05.001.001.001	Tanaman Keras	894	2010	Lokal	Penghijauan wilayah Kota	-	-	-	Pembelian	1	3.750,00	Belanja Langsung DKP th 2010/Dari Dinas Kebersihan dan Pertamanan	
2821	05020010015002963	5	1.3.5.05.001.001.001	Tanaman Keras	894	1997	Lokal	Penghijauan wilayah Kota	-	-	-	Hibah	1	3.000,00	Belanja Langsung DPU th 1997/Dari Dinas Kebersihan dan Pertamanan	
2822	05020010015001123	5	1.3.5.05.001.001.001	Tanaman Keras	895	2010	Lokal	Penghijauan wilayah Kota	-	-	-	Pembelian	1	3.750,00	Belanja Langsung DKP th 2010/Dari Dinas Kebersihan dan Pertamanan	
2823	05020010015002964	5	1.3.5.05.001.001.001	Tanaman Keras	895	1997	Lokal	Penghijauan wilayah Kota	-	-	-	Hibah	1	3.000,00	Belanja Langsung DPU th 1997/Dari Dinas Kebersihan dan Pertamanan	
2824	05020010015001124	5	1.3.5.05.001.001.001	Tanaman Keras	896	2010	Lokal	Penghijauan wilayah Kota	-	-	-	Pembelian	1	3.750,00	Belanja Langsung DKP th 2010/Dari Dinas Kebersihan dan Pertamanan	
2825	05020010015002965	5	1.3.5.05.001.001.001	Tanaman Keras	896	1997	Lokal	Penghijauan wilayah Kota	-	-	-	Hibah	1	3.000,00	Belanja Langsung DPU th 1997/Dari Dinas Kebersihan dan Pertamanan	
2826	05020010015001125	5	1.3.5.05.001.001.001	Tanaman Keras	897	2010	Lokal	Penghijauan wilayah Kota	-	-	-	Pembelian	1	3.750,00	Belanja Langsung DKP th 2010/Dari Dinas Kebersihan dan Pertamanan	
2827	05020010015002966	5	1.3.5.05.001.001.001	Tanaman Keras	897	1997	Lokal	Penghijauan wilayah Kota	-	-	-	Hibah	1	3.000,00	Belanja Langsung DPU th 1997/Dari Dinas Kebersihan dan Pertamanan	
2828	05020010015001126	5	1.3.5.05.001.001.001	Tanaman Keras	898	2010	Lokal	Penghijauan wilayah Kota	-	-	-	Pembelian	1	3.750,00	Belanja Langsung DKP th 2010/Dari Dinas Kebersihan dan Pertamanan	
2829	05020010015002967	5	1.3.5.05.001.001.001	Tanaman Keras	898	1997	Lokal	Penghijauan wilayah Kota	-	-	-	Hibah	1	3.000,00	Belanja Langsung DPU th 1997/Dari Dinas Kebersihan dan Pertamanan	
2830	05020010015001127	5	1.3.5.05.001.001.001	Tanaman Keras	899	2010	Lokal	Penghijauan wilayah Kota	-	-	-	Pembelian	1	3.750,00	Belanja Langsung DKP th 2010/Dari Dinas Kebersihan dan Pertamanan	
2831	05020010015002968	5	1.3.5.05.001.001.001	Tanaman Keras	899	1997	Lokal	Penghijauan wilayah Kota	-	-	-	Hibah	1	3.000,00	Belanja Langsung DPU th 1997/Dari Dinas Kebersihan dan Pertamanan	
2832	05020010015001128	5	1.3.5.05.001.001.001	Tanaman Keras	900	2010	Lokal	Penghijauan wilayah Kota	-	-	-	Pembelian	1	3.750,00	Belanja Langsung DKP th 2010/Dari Dinas Kebersihan dan Pertamanan	
2833	05020010015002969	5	1.3.5.05.001.001.001	Tanaman Keras	900	1997	Lokal	Penghijauan wilayah Kota	-	-	-	Hibah	1	3.000,00	Belanja Langsung DPU th 1997/Dari Dinas Kebersihan dan Pertamanan	
2834	05020010015001129	5	1.3.5.05.001.001.001	Tanaman Keras	901	2010	Lokal	Penghijauan wilayah Kota	-	-	-	Pembelian	1	3.750,00	Belanja Langsung DKP th 2010/Dari Dinas Kebersihan dan Pertamanan	
2835	05020010015002970	5	1.3.5.05.001.001.001	Tanaman Keras	901	1997	Lokal	Penghijauan wilayah Kota	-	-	-	Hibah	1	3.000,00	Belanja Langsung DPU th 1997/Dari Dinas Kebersihan dan Pertamanan	
2836	05020010015001130	5	1.3.5.05.001.001.001	Tanaman Keras	902	2010	Lokal	Penghijauan wilayah Kota	-	-	-	Pembelian	1	3.750,00	Belanja Langsung DKP th 2010/Dari Dinas Kebersihan dan Pertamanan	
2837	05020010015002971	5	1.3.5.05.001.001.001	Tanaman Keras	902	1997	Lokal	Penghijauan wilayah Kota	-	-	-	Hibah	1	3.000,00	Belanja Langsung DPU th 1997/Dari Dinas Kebersihan dan Pertamanan	
2838	05020010015001131	5	1.3.5.05.001.001.001	Tanaman Keras	903	2010	Lokal	Penghijauan wilayah Kota	-	-	-	Pembelian	1	3.750,00	Belanja Langsung DKP th 2010/Dari Dinas Kebersihan dan Pertamanan	
2839	05020010015002972	5	1.3.5.05.001.001.001	Tanaman Keras	903	1997	Lokal	Penghijauan wilayah Kota	-	-	-	Hibah	1	3.000,00	Belanja Langsung DPU th 1997/Dari Dinas Kebersihan dan Pertamanan	
2840	05020010015001132	5	1.3.5.05.001.001.001	Tanaman Keras	904	2010	Lokal	Penghijauan wilayah Kota	-	-	-	Pembelian	1	3.750,00	Belanja Langsung DKP th 2010/Dari Dinas Kebersihan dan Pertamanan	
2841	05020010015002973	5	1.3.5.05.001.001.001	Tanaman Keras	904	1997	Lokal	Penghijauan wilayah Kota	-	-	-	Hibah	1	3.000,00	Belanja Langsung DPU th 1997/Dari Dinas Kebersihan dan Pertamanan	

No	IDPemda	Barang				Tahun	Merk/Alamat	Type/Penggunaan	Dokumen Sertifikat/ Rangka/ Mesin	Bahan	Ukuran Barang/Konstruksi	Satuan	Asal-Usul	Jumlah		Keterangan
		KIB	Kode Barang	Nama Barang	Reg									Brg	Harga	
													3.869	618.864.645,00		
1	2	3	4	5	6	7	8	9	10	11	12	13	14	15	16	17
2842	05020010015001133	5	1.3.5.05.001.001.001	Tanaman Keras	905	2010	Lokal	Penghijauan wilayah Kota	-	-	-	Pembelian	1	3.750,00	Belanja Langsung DKP th 2010/Dari Dinas Kebersihan dan Pertamanan	
2843	05020010015002974	5	1.3.5.05.001.001.001	Tanaman Keras	905	1997	Lokal	Penghijauan wilayah Kota	-	-	-	Hibah	1	3.000,00	Belanja Langsung DPU th 1997/Dari Dinas Kebersihan dan Pertamanan	
2844	05020010015001134	5	1.3.5.05.001.001.001	Tanaman Keras	906	2010	Lokal	Penghijauan wilayah Kota	-	-	-	Pembelian	1	3.750,00	Belanja Langsung DKP th 2010/Dari Dinas Kebersihan dan Pertamanan	
2845	05020010015002975	5	1.3.5.05.001.001.001	Tanaman Keras	906	1997	Lokal	Penghijauan wilayah Kota	-	-	-	Hibah	1	3.000,00	Belanja Langsung DPU th 1997/Dari Dinas Kebersihan dan Pertamanan	
2846	05020010015001135	5	1.3.5.05.001.001.001	Tanaman Keras	907	2010	Lokal	Penghijauan wilayah Kota	-	-	-	Pembelian	1	3.750,00	Belanja Langsung DKP th 2010/Dari Dinas Kebersihan dan Pertamanan	
2847	05020010015002976	5	1.3.5.05.001.001.001	Tanaman Keras	907	1997	Lokal	Penghijauan wilayah Kota	-	-	-	Hibah	1	3.000,00	Belanja Langsung DPU th 1997/Dari Dinas Kebersihan dan Pertamanan	
2848	05020010015001136	5	1.3.5.05.001.001.001	Tanaman Keras	908	2010	Lokal	Penghijauan wilayah Kota	-	-	-	Pembelian	1	3.750,00	Belanja Langsung DKP th 2010/Dari Dinas Kebersihan dan Pertamanan	
2849	05020010015002977	5	1.3.5.05.001.001.001	Tanaman Keras	908	1997	Lokal	Penghijauan wilayah Kota	-	-	-	Hibah	1	3.000,00	Belanja Langsung DPU th 1997/Dari Dinas Kebersihan dan Pertamanan	
2850	05020010015001137	5	1.3.5.05.001.001.001	Tanaman Keras	909	2010	Lokal	Penghijauan wilayah Kota	-	-	-	Pembelian	1	3.750,00	Belanja Langsung DKP th 2010/Dari Dinas Kebersihan dan Pertamanan	
2851	05020010015002978	5	1.3.5.05.001.001.001	Tanaman Keras	909	1997	Lokal	Penghijauan wilayah Kota	-	-	-	Hibah	1	3.000,00	Belanja Langsung DPU th 1997/Dari Dinas Kebersihan dan Pertamanan	
2852	05020010015001138	5	1.3.5.05.001.001.001	Tanaman Keras	910	2010	Lokal	Penghijauan wilayah Kota	-	-	-	Pembelian	1	3.750,00	Belanja Langsung DKP th 2010/Dari Dinas Kebersihan dan Pertamanan	
2853	05020010015002979	5	1.3.5.05.001.001.001	Tanaman Keras	910	1997	Lokal	Penghijauan wilayah Kota	-	-	-	Hibah	1	3.000,00	Belanja Langsung DPU th 1997/Dari Dinas Kebersihan dan Pertamanan	
2854	05020010015001139	5	1.3.5.05.001.001.001	Tanaman Keras	911	2010	Lokal	Penghijauan wilayah Kota	-	-	-	Pembelian	1	3.750,00	Belanja Langsung DKP th 2010/Dari Dinas Kebersihan dan Pertamanan	
2855	05020010015002980	5	1.3.5.05.001.001.001	Tanaman Keras	911	1997	Lokal	Penghijauan wilayah Kota	-	-	-	Hibah	1	3.000,00	Belanja Langsung DPU th 1997/Dari Dinas Kebersihan dan Pertamanan	
2856	05020010015001140	5	1.3.5.05.001.001.001	Tanaman Keras	912	2010	Lokal	Penghijauan wilayah Kota	-	-	-	Pembelian	1	3.750,00	Belanja Langsung DKP th 2010/Dari Dinas Kebersihan dan Pertamanan	
2857	05020010015002981	5	1.3.5.05.001.001.001	Tanaman Keras	912	1997	Lokal	Penghijauan wilayah Kota	-	-	-	Hibah	1	3.000,00	Belanja Langsung DPU th 1997/Dari Dinas Kebersihan dan Pertamanan	
2858	05020010015001141	5	1.3.5.05.001.001.001	Tanaman Keras	913	2010	Lokal	Penghijauan wilayah Kota	-	-	-	Pembelian	1	3.750,00	Belanja Langsung DKP th 2010/Dari Dinas Kebersihan dan Pertamanan	
2859	05020010015002982	5	1.3.5.05.001.001.001	Tanaman Keras	913	1997	Lokal	Penghijauan wilayah Kota	-	-	-	Hibah	1	3.000,00	Belanja Langsung DPU th 1997/Dari Dinas Kebersihan dan Pertamanan	
2860	05020010015001142	5	1.3.5.05.001.001.001	Tanaman Keras	914	2010	Lokal	Penghijauan wilayah Kota	-	-	-	Pembelian	1	3.750,00	Belanja Langsung DKP th 2010/Dari Dinas Kebersihan dan Pertamanan	
2861	05020010015002983	5	1.3.5.05.001.001.001	Tanaman Keras	914	1997	Lokal	Penghijauan wilayah Kota	-	-	-	Hibah	1	3.000,00	Belanja Langsung DPU th 1997/Dari Dinas Kebersihan dan Pertamanan	
2862	05020010015001143	5	1.3.5.05.001.001.001	Tanaman Keras	915	2010	Lokal	Penghijauan wilayah Kota	-	-	-	Pembelian	1	3.750,00	Belanja Langsung DKP th 2010/Dari Dinas Kebersihan dan Pertamanan	
2863	05020010015002984	5	1.3.5.05.001.001.001	Tanaman Keras	915	1997	Lokal	Penghijauan wilayah Kota	-	-	-	Hibah	1	3.000,00	Belanja Langsung DPU th 1997/Dari Dinas Kebersihan dan Pertamanan	
2864	05020010015001144	5	1.3.5.05.001.001.001	Tanaman Keras	916	2010	Lokal	Penghijauan wilayah Kota	-	-	-	Pembelian	1	3.750,00	Belanja Langsung DKP th 2010/Dari Dinas Kebersihan dan Pertamanan	

No	IDPemda	Barang				Tahun	Merk/Alamat	Type/Penggunaan	Dokumen Sertifikat/ Rangka/ Mesin	Bahan	Ukuran Barang/Konstruksi	Satuan	Asal-Usul	Jumlah		Keterangan
		KIB	Kode Barang	Nama Barang	Reg									Brg	Harga	
													3.869	618.864.645,00		
1	2	3	4	5	6	7	8	9	10	11	12	13	14	15	16	17
2865	05020010015002985	5	1.3.5.05.001.001.001	Tanaman Keras	916	1997	Lokal	Penghijauan wilayah Kota	-	-	-	Hibah	1	3.000,00	Belanja Langsung DPU th 1997/Dari Dinas Kebersihan dan Pertamanan	
2866	05020010015001145	5	1.3.5.05.001.001.001	Tanaman Keras	917	2010	Lokal	Penghijauan wilayah Kota	-	-	-	Pembelian	1	3.750,00	Belanja Langsung DKP th 2010/Dari Dinas Kebersihan dan Pertamanan	
2867	05020010015002986	5	1.3.5.05.001.001.001	Tanaman Keras	917	1997	Lokal	Penghijauan wilayah Kota	-	-	-	Hibah	1	3.000,00	Belanja Langsung DPU th 1997/Dari Dinas Kebersihan dan Pertamanan	
2868	05020010015001146	5	1.3.5.05.001.001.001	Tanaman Keras	918	2010	Lokal	Penghijauan wilayah Kota	-	-	-	Pembelian	1	3.750,00	Belanja Langsung DKP th 2010/Dari Dinas Kebersihan dan Pertamanan	
2869	05020010015002987	5	1.3.5.05.001.001.001	Tanaman Keras	918	1997	Lokal	Penghijauan wilayah Kota	-	-	-	Hibah	1	3.000,00	Belanja Langsung DPU th 1997/Dari Dinas Kebersihan dan Pertamanan	
2870	05020010015001147	5	1.3.5.05.001.001.001	Tanaman Keras	919	2010	Lokal	Penghijauan wilayah Kota	-	-	-	Pembelian	1	3.750,00	Belanja Langsung DKP th 2010/Dari Dinas Kebersihan dan Pertamanan	
2871	05020010015002988	5	1.3.5.05.001.001.001	Tanaman Keras	919	1997	Lokal	Penghijauan wilayah Kota	-	-	-	Hibah	1	3.000,00	Belanja Langsung DPU th 1997/Dari Dinas Kebersihan dan Pertamanan	
2872	05020010015001148	5	1.3.5.05.001.001.001	Tanaman Keras	920	2010	Lokal	Penghijauan wilayah Kota	-	-	-	Pembelian	1	3.750,00	Belanja Langsung DKP th 2010/Dari Dinas Kebersihan dan Pertamanan	
2873	05020010015002989	5	1.3.5.05.001.001.001	Tanaman Keras	920	1997	Lokal	Penghijauan wilayah Kota	-	-	-	Hibah	1	3.000,00	Belanja Langsung DPU th 1997/Dari Dinas Kebersihan dan Pertamanan	
2874	05020010015001149	5	1.3.5.05.001.001.001	Tanaman Keras	921	2010	Lokal	Penghijauan wilayah Kota	-	-	-	Pembelian	1	3.750,00	Belanja Langsung DKP th 2010/Dari Dinas Kebersihan dan Pertamanan	
2875	05020010015002990	5	1.3.5.05.001.001.001	Tanaman Keras	921	1997	Lokal	Penghijauan wilayah Kota	-	-	-	Hibah	1	3.000,00	Belanja Langsung DPU th 1997/Dari Dinas Kebersihan dan Pertamanan	
2876	05020010015001150	5	1.3.5.05.001.001.001	Tanaman Keras	922	2010	Lokal	Penghijauan wilayah Kota	-	-	-	Pembelian	1	3.750,00	Belanja Langsung DKP th 2010/Dari Dinas Kebersihan dan Pertamanan	
2877	05020010015002991	5	1.3.5.05.001.001.001	Tanaman Keras	922	1997	Lokal	Penghijauan wilayah Kota	-	-	-	Hibah	1	3.000,00	Belanja Langsung DPU th 1997/Dari Dinas Kebersihan dan Pertamanan	
2878	05020010015001151	5	1.3.5.05.001.001.001	Tanaman Keras	923	2010	Lokal	Penghijauan wilayah Kota	-	-	-	Pembelian	1	3.750,00	Belanja Langsung DKP th 2010/Dari Dinas Kebersihan dan Pertamanan	
2879	05020010015002992	5	1.3.5.05.001.001.001	Tanaman Keras	923	1997	Lokal	Penghijauan wilayah Kota	-	-	-	Hibah	1	3.000,00	Belanja Langsung DPU th 1997/Dari Dinas Kebersihan dan Pertamanan	
2880	05020010015001152	5	1.3.5.05.001.001.001	Tanaman Keras	924	2010	Lokal	Penghijauan wilayah Kota	-	-	-	Pembelian	1	3.750,00	Belanja Langsung DKP th 2010/Dari Dinas Kebersihan dan Pertamanan	
2881	05020010015002993	5	1.3.5.05.001.001.001	Tanaman Keras	924	1997	Lokal	Penghijauan wilayah Kota	-	-	-	Hibah	1	3.000,00	Belanja Langsung DPU th 1997/Dari Dinas Kebersihan dan Pertamanan	
2882	05020010015001153	5	1.3.5.05.001.001.001	Tanaman Keras	925	2010	Lokal	Penghijauan wilayah Kota	-	-	-	Pembelian	1	3.750,00	Belanja Langsung DKP th 2010/Dari Dinas Kebersihan dan Pertamanan	
2883	05020010015002994	5	1.3.5.05.001.001.001	Tanaman Keras	925	1997	Lokal	Penghijauan wilayah Kota	-	-	-	Hibah	1	3.000,00	Belanja Langsung DPU th 1997/Dari Dinas Kebersihan dan Pertamanan	
2884	05020010015001154	5	1.3.5.05.001.001.001	Tanaman Keras	926	2010	Lokal	Penghijauan wilayah Kota	-	-	-	Pembelian	1	3.750,00	Belanja Langsung DKP th 2010/Dari Dinas Kebersihan dan Pertamanan	
2885	05020010015002995	5	1.3.5.05.001.001.001	Tanaman Keras	926	1997	Lokal	Penghijauan wilayah Kota	-	-	-	Hibah	1	3.000,00	Belanja Langsung DPU th 1997/Dari Dinas Kebersihan dan Pertamanan	
2886	05020010015001155	5	1.3.5.05.001.001.001	Tanaman Keras	927	2010	Lokal	Penghijauan wilayah Kota	-	-	-	Pembelian	1	3.750,00	Belanja Langsung DKP th 2010/Dari Dinas Kebersihan dan Pertamanan	
2887	05020010015002996	5	1.3.5.05.001.001.001	Tanaman Keras	927	1997	Lokal	Penghijauan wilayah Kota	-	-	-	Hibah	1	3.000,00	Belanja Langsung DPU th 1997/Dari Dinas Kebersihan dan Pertamanan	

No	IDPemda	Barang				Tahun	Merk/Alamat	Type/Penggunaan	Dokumen Sertifikat/ Rangka/ Mesin	Bahan	Ukuran Barang/Konstruksi	Satuan	Asal-Usul	Jumlah		Keterangan
		KIB	Kode Barang	Nama Barang	Reg									Brg	Harga	
													3.869	618.864.645,00		
1	2	3	4	5	6	7	8	9	10	11	12	13	14	15	16	17
2888	05020010015001156	5	1.3.5.05.001.001.001	Tanaman Keras	928	2010	Lokal	Penghijauan wilayah Kota	-	-	-	Pembelian	1	3.750,00	Belanja Langsung DKP th 2010/Dari Dinas Kebersihan dan Pertamanan	
2889	05020010015002997	5	1.3.5.05.001.001.001	Tanaman Keras	928	1997	Lokal	Penghijauan wilayah Kota	-	-	-	Hibah	1	3.000,00	Belanja Langsung DPU th 1997/Dari Dinas Kebersihan dan Pertamanan	
2890	05020010015001157	5	1.3.5.05.001.001.001	Tanaman Keras	929	2010	Lokal	Penghijauan wilayah Kota	-	-	-	Pembelian	1	3.750,00	Belanja Langsung DKP th 2010/Dari Dinas Kebersihan dan Pertamanan	
2891	05020010015002998	5	1.3.5.05.001.001.001	Tanaman Keras	929	1997	Lokal	Penghijauan wilayah Kota	-	-	-	Hibah	1	3.000,00	Belanja Langsung DPU th 1997/Dari Dinas Kebersihan dan Pertamanan	
2892	05020010015001158	5	1.3.5.05.001.001.001	Tanaman Keras	930	2010	Lokal	Penghijauan wilayah Kota	-	-	-	Pembelian	1	3.750,00	Belanja Langsung DKP th 2010/Dari Dinas Kebersihan dan Pertamanan	
2893	05020010015002999	5	1.3.5.05.001.001.001	Tanaman Keras	930	1997	Lokal	Penghijauan wilayah Kota	-	-	-	Hibah	1	3.000,00	Belanja Langsung DPU th 1997/Dari Dinas Kebersihan dan Pertamanan	
2894	05020010015001159	5	1.3.5.05.001.001.001	Tanaman Keras	931	2010	Lokal	Penghijauan wilayah Kota	-	-	-	Pembelian	1	3.750,00	Belanja Langsung DKP th 2010/Dari Dinas Kebersihan dan Pertamanan	
2895	05020010015003000	5	1.3.5.05.001.001.001	Tanaman Keras	931	1997	Lokal	Penghijauan wilayah Kota	-	-	-	Hibah	1	3.000,00	Belanja Langsung DPU th 1997/Dari Dinas Kebersihan dan Pertamanan	
2896	05020010015001160	5	1.3.5.05.001.001.001	Tanaman Keras	932	2010	Lokal	Penghijauan wilayah Kota	-	-	-	Pembelian	1	3.750,00	Belanja Langsung DKP th 2010/Dari Dinas Kebersihan dan Pertamanan	
2897	05020010015003001	5	1.3.5.05.001.001.001	Tanaman Keras	932	1997	Lokal	Penghijauan wilayah Kota	-	-	-	Hibah	1	3.000,00	Belanja Langsung DPU th 1997/Dari Dinas Kebersihan dan Pertamanan	
2898	05020010015001161	5	1.3.5.05.001.001.001	Tanaman Keras	933	2010	Lokal	Penghijauan wilayah Kota	-	-	-	Pembelian	1	3.750,00	Belanja Langsung DKP th 2010/Dari Dinas Kebersihan dan Pertamanan	
2899	05020010015003002	5	1.3.5.05.001.001.001	Tanaman Keras	933	1997	Lokal	Penghijauan wilayah Kota	-	-	-	Hibah	1	3.000,00	Belanja Langsung DPU th 1997/Dari Dinas Kebersihan dan Pertamanan	
2900	05020010015001162	5	1.3.5.05.001.001.001	Tanaman Keras	934	2010	Lokal	Penghijauan wilayah Kota	-	-	-	Pembelian	1	3.750,00	Belanja Langsung DKP th 2010/Dari Dinas Kebersihan dan Pertamanan	
2901	05020010015003003	5	1.3.5.05.001.001.001	Tanaman Keras	934	1997	Lokal	Penghijauan wilayah Kota	-	-	-	Hibah	1	3.000,00	Belanja Langsung DPU th 1997/Dari Dinas Kebersihan dan Pertamanan	
2902	05020010015001163	5	1.3.5.05.001.001.001	Tanaman Keras	935	2010	Lokal	Penghijauan wilayah Kota	-	-	-	Pembelian	1	3.750,00	Belanja Langsung DKP th 2010/Dari Dinas Kebersihan dan Pertamanan	
2903	05020010015003004	5	1.3.5.05.001.001.001	Tanaman Keras	935	1997	Lokal	Penghijauan wilayah Kota	-	-	-	Hibah	1	3.000,00	Belanja Langsung DPU th 1997/Dari Dinas Kebersihan dan Pertamanan	
2904	05020010015003005	5	1.3.5.05.001.001.001	Tanaman Keras	936	1997	Lokal	Penghijauan wilayah Kota	-	-	-	Hibah	1	3.000,00	Belanja Langsung DPU th 1997/Dari Dinas Kebersihan dan Pertamanan	
2905	05020010015003006	5	1.3.5.05.001.001.001	Tanaman Keras	937	1997	Lokal	Penghijauan wilayah Kota	-	-	-	Hibah	1	3.000,00	Belanja Langsung DPU th 1997/Dari Dinas Kebersihan dan Pertamanan	
2906	05020010015003007	5	1.3.5.05.001.001.001	Tanaman Keras	938	1997	Lokal	Penghijauan wilayah Kota	-	-	-	Hibah	1	3.000,00	Belanja Langsung DPU th 1997/Dari Dinas Kebersihan dan Pertamanan	
2907	05020010015003008	5	1.3.5.05.001.001.001	Tanaman Keras	939	1997	Lokal	Penghijauan wilayah Kota	-	-	-	Hibah	1	3.000,00	Belanja Langsung DPU th 1997/Dari Dinas Kebersihan dan Pertamanan	
2908	05020010015003009	5	1.3.5.05.001.001.001	Tanaman Keras	940	1997	Lokal	Penghijauan wilayah Kota	-	-	-	Hibah	1	3.000,00	Belanja Langsung DPU th 1997/Dari Dinas Kebersihan dan Pertamanan	
2909	05020010015003010	5	1.3.5.05.001.001.001	Tanaman Keras	941	1997	Lokal	Penghijauan wilayah Kota	-	-	-	Hibah	1	3.000,00	Belanja Langsung DPU th 1997/Dari Dinas Kebersihan dan Pertamanan	
2910	05020010015003011	5	1.3.5.05.001.001.001	Tanaman Keras	942	1997	Lokal	Penghijauan wilayah Kota	-	-	-	Hibah	1	3.000,00	Belanja Langsung DPU th 1997/Dari Dinas Kebersihan dan Pertamanan	

No	IDPemda	Barang				Tahun	Merk/Alamat	Type/Penggunaan	Dokumen Sertifikat/ Rangka/ Mesin	Bahan	Ukuran Barang/Konstruksi	Satuan	Asal-Usul	Jumlah		Keterangan
		KIB	Kode Barang	Nama Barang	Reg									Brg	Harga	
													3.869	618.864.645,00		
1	2	3	4	5	6	7	8	9	10	11	12	13	14	15	16	17
2911	05020010015003012	5	1.3.5.05.001.001.001	Tanaman Keras	943	1997	Lokal	Penghijauan wilayah Kota	-	-	-	Hibah	1	3.000,00	Belanja Langsung DPU th 1997/Dari Dinas Kebersihan dan Pertamanan	
2912	05020010015003013	5	1.3.5.05.001.001.001	Tanaman Keras	944	1997	Lokal	Penghijauan wilayah Kota	-	-	-	Hibah	1	3.000,00	Belanja Langsung DPU th 1997/Dari Dinas Kebersihan dan Pertamanan	
2913	05020010015003014	5	1.3.5.05.001.001.001	Tanaman Keras	945	1997	Lokal	Penghijauan wilayah Kota	-	-	-	Hibah	1	3.000,00	Belanja Langsung DPU th 1997/Dari Dinas Kebersihan dan Pertamanan	
2914	05020010015003015	5	1.3.5.05.001.001.001	Tanaman Keras	946	1997	Lokal	Penghijauan wilayah Kota	-	-	-	Hibah	1	3.000,00	Belanja Langsung DPU th 1997/Dari Dinas Kebersihan dan Pertamanan	
2915	05020010015003016	5	1.3.5.05.001.001.001	Tanaman Keras	947	1997	Lokal	Penghijauan wilayah Kota	-	-	-	Hibah	1	3.000,00	Belanja Langsung DPU th 1997/Dari Dinas Kebersihan dan Pertamanan	
2916	05020010015003017	5	1.3.5.05.001.001.001	Tanaman Keras	948	1997	Lokal	Penghijauan wilayah Kota	-	-	-	Hibah	1	3.000,00	Belanja Langsung DPU th 1997/Dari Dinas Kebersihan dan Pertamanan	
2917	05020010015003018	5	1.3.5.05.001.001.001	Tanaman Keras	949	1997	Lokal	Penghijauan wilayah Kota	-	-	-	Hibah	1	3.000,00	Belanja Langsung DPU th 1997/Dari Dinas Kebersihan dan Pertamanan	
2918	05020010015003019	5	1.3.5.05.001.001.001	Tanaman Keras	950	1997	Lokal	Penghijauan wilayah Kota	-	-	-	Hibah	1	3.000,00	Belanja Langsung DPU th 1997/Dari Dinas Kebersihan dan Pertamanan	
2919	05020010015001179	5	1.3.5.05.001.001.001	Tanaman Keras	951	2010	Lokal	Penghijauan wilayah Kota	-	-	-	Pembelian	1	9.900,00	Belanja Langsung DKP th 2010/Dari Dinas Kebersihan dan Pertamanan	
2920	05020010015003020	5	1.3.5.05.001.001.001	Tanaman Keras	951	1997	Lokal	Penghijauan wilayah Kota	-	-	-	Hibah	1	3.000,00	Belanja Langsung DPU th 1997/Dari Dinas Kebersihan dan Pertamanan	
2921	05020010015001180	5	1.3.5.05.001.001.001	Tanaman Keras	952	2010	Lokal	Penghijauan wilayah Kota	-	-	-	Pembelian	1	9.900,00	Belanja Langsung DKP th 2010/Dari Dinas Kebersihan dan Pertamanan	
2922	05020010015003021	5	1.3.5.05.001.001.001	Tanaman Keras	952	1997	Lokal	Penghijauan wilayah Kota	-	-	-	Hibah	1	3.000,00	Belanja Langsung DPU th 1997/Dari Dinas Kebersihan dan Pertamanan	
2923	05020010015001181	5	1.3.5.05.001.001.001	Tanaman Keras	953	2010	Lokal	Penghijauan wilayah Kota	-	-	-	Pembelian	1	9.900,00	Belanja Langsung DKP th 2010/Dari Dinas Kebersihan dan Pertamanan	
2924	05020010015003022	5	1.3.5.05.001.001.001	Tanaman Keras	953	1997	Lokal	Penghijauan wilayah Kota	-	-	-	Hibah	1	3.000,00	Belanja Langsung DPU th 1997/Dari Dinas Kebersihan dan Pertamanan	
2925	05020010015001182	5	1.3.5.05.001.001.001	Tanaman Keras	954	2010	Lokal	Penghijauan wilayah Kota	-	-	-	Pembelian	1	9.900,00	Belanja Langsung DKP th 2010/Dari Dinas Kebersihan dan Pertamanan	
2926	05020010015003023	5	1.3.5.05.001.001.001	Tanaman Keras	954	1997	Lokal	Penghijauan wilayah Kota	-	-	-	Hibah	1	3.000,00	Belanja Langsung DPU th 1997/Dari Dinas Kebersihan dan Pertamanan	
2927	05020010015001183	5	1.3.5.05.001.001.001	Tanaman Keras	955	2010	Lokal	Penghijauan wilayah Kota	-	-	-	Pembelian	1	9.900,00	Belanja Langsung DKP th 2010/Dari Dinas Kebersihan dan Pertamanan	
2928	05020010015003024	5	1.3.5.05.001.001.001	Tanaman Keras	955	1997	Lokal	Penghijauan wilayah Kota	-	-	-	Hibah	1	3.000,00	Belanja Langsung DPU th 1997/Dari Dinas Kebersihan dan Pertamanan	
2929	05020010015001184	5	1.3.5.05.001.001.001	Tanaman Keras	956	2010	Lokal	Penghijauan wilayah Kota	-	-	-	Pembelian	1	9.900,00	Belanja Langsung DKP th 2010/Dari Dinas Kebersihan dan Pertamanan	
2930	05020010015003025	5	1.3.5.05.001.001.001	Tanaman Keras	956	1997	Lokal	Penghijauan wilayah Kota	-	-	-	Hibah	1	3.000,00	Belanja Langsung DPU th 1997/Dari Dinas Kebersihan dan Pertamanan	
2931	05020010015001185	5	1.3.5.05.001.001.001	Tanaman Keras	957	2010	Lokal	Penghijauan wilayah Kota	-	-	-	Pembelian	1	9.900,00	Belanja Langsung DKP th 2010/Dari Dinas Kebersihan dan Pertamanan	
2932	05020010015003026	5	1.3.5.05.001.001.001	Tanaman Keras	957	1997	Lokal	Penghijauan wilayah Kota	-	-	-	Hibah	1	3.000,00	Belanja Langsung DPU th 1997/Dari Dinas Kebersihan dan Pertamanan	
2933	05020010015001186	5	1.3.5.05.001.001.001	Tanaman Keras	958	2010	Lokal	Penghijauan wilayah Kota	-	-	-	Pembelian	1	9.900,00	Belanja Langsung DKP th 2010/Dari Dinas Kebersihan dan Pertamanan	

No	IDPemda	Barang				Tahun	Merk/Alamat	Type/Penggunaan	Dokumen Sertifikat/ Rangka/ Mesin	Bahan	Ukuran Barang/Konstruksi	Satuan	Asal-Usul	Jumlah		Keterangan
		KIB	Kode Barang	Nama Barang	Reg									Brg	Harga	
													3.869	618.864.645,00		
1	2	3	4	5	6	7	8	9	10	11	12	13	14	15	16	17
2934	05020010015003027	5	1.3.5.05.001.001.001	Tanaman Keras	958	1997	Lokal	Penghijauan wilayah Kota	-	-	-	Hibah	1	3.000,00	Belanja Langsung DPU th 1997/Dari Dinas Kebersihan dan Pertamanan	
2935	05020010015001187	5	1.3.5.05.001.001.001	Tanaman Keras	959	2010	Lokal	Penghijauan wilayah Kota	-	-	-	Pembelian	1	9.900,00	Belanja Langsung DKP th 2010/Dari Dinas Kebersihan dan Pertamanan	
2936	05020010015003028	5	1.3.5.05.001.001.001	Tanaman Keras	959	1997	Lokal	Penghijauan wilayah Kota	-	-	-	Hibah	1	3.000,00	Belanja Langsung DPU th 1997/Dari Dinas Kebersihan dan Pertamanan	
2937	05020010015001188	5	1.3.5.05.001.001.001	Tanaman Keras	960	2010	Lokal	Penghijauan wilayah Kota	-	-	-	Pembelian	1	9.900,00	Belanja Langsung DKP th 2010/Dari Dinas Kebersihan dan Pertamanan	
2938	05020010015003029	5	1.3.5.05.001.001.001	Tanaman Keras	960	1997	Lokal	Penghijauan wilayah Kota	-	-	-	Hibah	1	3.000,00	Belanja Langsung DPU th 1997/Dari Dinas Kebersihan dan Pertamanan	
2939	05020010015001189	5	1.3.5.05.001.001.001	Tanaman Keras	961	2010	Lokal	Penghijauan wilayah Kota	-	-	-	Pembelian	1	9.900,00	Belanja Langsung DKP th 2010/Dari Dinas Kebersihan dan Pertamanan	
2940	05020010015003030	5	1.3.5.05.001.001.001	Tanaman Keras	961	1997	Lokal	Penghijauan wilayah Kota	-	-	-	Hibah	1	3.000,00	Belanja Langsung DPU th 1997/Dari Dinas Kebersihan dan Pertamanan	
2941	05020010015001190	5	1.3.5.05.001.001.001	Tanaman Keras	962	2010	Lokal	Penghijauan wilayah Kota	-	-	-	Pembelian	1	9.900,00	Belanja Langsung DKP th 2010/Dari Dinas Kebersihan dan Pertamanan	
2942	05020010015003031	5	1.3.5.05.001.001.001	Tanaman Keras	962	1997	Lokal	Penghijauan wilayah Kota	-	-	-	Hibah	1	3.000,00	Belanja Langsung DPU th 1997/Dari Dinas Kebersihan dan Pertamanan	
2943	05020010015001191	5	1.3.5.05.001.001.001	Tanaman Keras	963	2010	Lokal	Penghijauan wilayah Kota	-	-	-	Pembelian	1	9.900,00	Belanja Langsung DKP th 2010/Dari Dinas Kebersihan dan Pertamanan	
2944	05020010015003032	5	1.3.5.05.001.001.001	Tanaman Keras	963	1997	Lokal	Penghijauan wilayah Kota	-	-	-	Hibah	1	3.000,00	Belanja Langsung DPU th 1997/Dari Dinas Kebersihan dan Pertamanan	
2945	05020010015001192	5	1.3.5.05.001.001.001	Tanaman Keras	964	2010	Lokal	Penghijauan wilayah Kota	-	-	-	Pembelian	1	9.900,00	Belanja Langsung DKP th 2010/Dari Dinas Kebersihan dan Pertamanan	
2946	05020010015003033	5	1.3.5.05.001.001.001	Tanaman Keras	964	1997	Lokal	Penghijauan wilayah Kota	-	-	-	Hibah	1	3.000,00	Belanja Langsung DPU th 1997/Dari Dinas Kebersihan dan Pertamanan	
2947	05020010015001193	5	1.3.5.05.001.001.001	Tanaman Keras	965	2010	Lokal	Penghijauan wilayah Kota	-	-	-	Pembelian	1	9.900,00	Belanja Langsung DKP th 2010/Dari Dinas Kebersihan dan Pertamanan	
2948	05020010015003034	5	1.3.5.05.001.001.001	Tanaman Keras	965	1997	Lokal	Penghijauan wilayah Kota	-	-	-	Hibah	1	3.000,00	Belanja Langsung DPU th 1997/Dari Dinas Kebersihan dan Pertamanan	
2949	05020010015001194	5	1.3.5.05.001.001.001	Tanaman Keras	966	2010	Lokal	Penghijauan wilayah Kota	-	-	-	Pembelian	1	9.900,00	Belanja Langsung DKP th 2010/Dari Dinas Kebersihan dan Pertamanan	
2950	05020010015003035	5	1.3.5.05.001.001.001	Tanaman Keras	966	1997	Lokal	Penghijauan wilayah Kota	-	-	-	Hibah	1	3.000,00	Belanja Langsung DPU th 1997/Dari Dinas Kebersihan dan Pertamanan	
2951	05020010015001195	5	1.3.5.05.001.001.001	Tanaman Keras	967	2010	Lokal	Penghijauan wilayah Kota	-	-	-	Pembelian	1	9.900,00	Belanja Langsung DKP th 2010/Dari Dinas Kebersihan dan Pertamanan	
2952	05020010015003036	5	1.3.5.05.001.001.001	Tanaman Keras	967	1997	Lokal	Penghijauan wilayah Kota	-	-	-	Hibah	1	3.000,00	Belanja Langsung DPU th 1997/Dari Dinas Kebersihan dan Pertamanan	
2953	05020010015001196	5	1.3.5.05.001.001.001	Tanaman Keras	968	2010	Lokal	Penghijauan wilayah Kota	-	-	-	Pembelian	1	9.900,00	Belanja Langsung DKP th 2010/Dari Dinas Kebersihan dan Pertamanan	
2954	05020010015003037	5	1.3.5.05.001.001.001	Tanaman Keras	968	1997	Lokal	Penghijauan wilayah Kota	-	-	-	Hibah	1	3.000,00	Belanja Langsung DPU th 1997/Dari Dinas Kebersihan dan Pertamanan	
2955	05020010015001197	5	1.3.5.05.001.001.001	Tanaman Keras	969	2010	Lokal	Penghijauan wilayah Kota	-	-	-	Pembelian	1	9.900,00	Belanja Langsung DKP th 2010/Dari Dinas Kebersihan dan Pertamanan	
2956	05020010015003038	5	1.3.5.05.001.001.001	Tanaman Keras	969	1997	Lokal	Penghijauan wilayah Kota	-	-	-	Hibah	1	3.000,00	Belanja Langsung DPU th 1997/Dari Dinas Kebersihan dan Pertamanan	

No	IDPemda	Barang				Tahun	Merk/Alamat	Type/Penggunaan	Dokumen Sertifikat/ Rangka/ Mesin	Bahan	Ukuran Barang/Konstruksi	Satuan	Asal-Usul	Jumlah		Keterangan
		KIB	Kode Barang	Nama Barang	Reg									Brg	Harga	
													3.869	618.864.645,00		
1	2	3	4	5	6	7	8	9	10	11	12	13	14	15	16	17
2957	05020010015001198	5	1.3.5.05.001.001.001	Tanaman Keras	970	2010	Lokal	Penghijauan wilayah Kota	-	-	-	Pembelian	1	9.900,00	Belanja Langsung DKP th 2010/Dari Dinas Kebersihan dan Pertamanan	
2958	05020010015003039	5	1.3.5.05.001.001.001	Tanaman Keras	970	1997	Lokal	Penghijauan wilayah Kota	-	-	-	Hibah	1	3.000,00	Belanja Langsung DPU th 1997/Dari Dinas Kebersihan dan Pertamanan	
2959	05020010015001199	5	1.3.5.05.001.001.001	Tanaman Keras	971	2010	Lokal	Penghijauan wilayah Kota	-	-	-	Pembelian	1	9.900,00	Belanja Langsung DKP th 2010/Dari Dinas Kebersihan dan Pertamanan	
2960	05020010015003040	5	1.3.5.05.001.001.001	Tanaman Keras	971	1997	Lokal	Penghijauan wilayah Kota	-	-	-	Hibah	1	3.000,00	Belanja Langsung DPU th 1997/Dari Dinas Kebersihan dan Pertamanan	
2961	05020010015001200	5	1.3.5.05.001.001.001	Tanaman Keras	972	2010	Lokal	Penghijauan wilayah Kota	-	-	-	Pembelian	1	9.900,00	Belanja Langsung DKP th 2010/Dari Dinas Kebersihan dan Pertamanan	
2962	05020010015003041	5	1.3.5.05.001.001.001	Tanaman Keras	972	1997	Lokal	Penghijauan wilayah Kota	-	-	-	Hibah	1	3.000,00	Belanja Langsung DPU th 1997/Dari Dinas Kebersihan dan Pertamanan	
2963	05020010015001201	5	1.3.5.05.001.001.001	Tanaman Keras	973	2010	Lokal	Penghijauan wilayah Kota	-	-	-	Pembelian	1	9.900,00	Belanja Langsung DKP th 2010/Dari Dinas Kebersihan dan Pertamanan	
2964	05020010015003042	5	1.3.5.05.001.001.001	Tanaman Keras	973	1997	Lokal	Penghijauan wilayah Kota	-	-	-	Hibah	1	3.000,00	Belanja Langsung DPU th 1997/Dari Dinas Kebersihan dan Pertamanan	
2965	05020010015001202	5	1.3.5.05.001.001.001	Tanaman Keras	974	2010	Lokal	Penghijauan wilayah Kota	-	-	-	Pembelian	1	9.900,00	Belanja Langsung DKP th 2010/Dari Dinas Kebersihan dan Pertamanan	
2966	05020010015003043	5	1.3.5.05.001.001.001	Tanaman Keras	974	1997	Lokal	Penghijauan wilayah Kota	-	-	-	Hibah	1	3.000,00	Belanja Langsung DPU th 1997/Dari Dinas Kebersihan dan Pertamanan	
2967	05020010015001203	5	1.3.5.05.001.001.001	Tanaman Keras	975	2010	Lokal	Penghijauan wilayah Kota	-	-	-	Pembelian	1	9.900,00	Belanja Langsung DKP th 2010/Dari Dinas Kebersihan dan Pertamanan	
2968	05020010015003044	5	1.3.5.05.001.001.001	Tanaman Keras	975	1997	Lokal	Penghijauan wilayah Kota	-	-	-	Hibah	1	3.000,00	Belanja Langsung DPU th 1997/Dari Dinas Kebersihan dan Pertamanan	
2969	05020010015001204	5	1.3.5.05.001.001.001	Tanaman Keras	976	2010	Lokal	Penghijauan wilayah Kota	-	-	-	Pembelian	1	9.900,00	Belanja Langsung DKP th 2010/Dari Dinas Kebersihan dan Pertamanan	
2970	05020010015003045	5	1.3.5.05.001.001.001	Tanaman Keras	976	1997	Lokal	Penghijauan wilayah Kota	-	-	-	Hibah	1	3.000,00	Belanja Langsung DPU th 1997/Dari Dinas Kebersihan dan Pertamanan	
2971	05020010015001205	5	1.3.5.05.001.001.001	Tanaman Keras	977	2010	Lokal	Penghijauan wilayah Kota	-	-	-	Pembelian	1	9.900,00	Belanja Langsung DKP th 2010/Dari Dinas Kebersihan dan Pertamanan	
2972	05020010015003046	5	1.3.5.05.001.001.001	Tanaman Keras	977	1997	Lokal	Penghijauan wilayah Kota	-	-	-	Hibah	1	3.000,00	Belanja Langsung DPU th 1997/Dari Dinas Kebersihan dan Pertamanan	
2973	05020010015001206	5	1.3.5.05.001.001.001	Tanaman Keras	978	2010	Lokal	Penghijauan wilayah Kota	-	-	-	Pembelian	1	9.900,00	Belanja Langsung DKP th 2010/Dari Dinas Kebersihan dan Pertamanan	
2974	05020010015003047	5	1.3.5.05.001.001.001	Tanaman Keras	978	1997	Lokal	Penghijauan wilayah Kota	-	-	-	Hibah	1	3.000,00	Belanja Langsung DPU th 1997/Dari Dinas Kebersihan dan Pertamanan	
2975	05020010015001207	5	1.3.5.05.001.001.001	Tanaman Keras	979	2010	Lokal	Penghijauan wilayah Kota	-	-	-	Pembelian	1	9.900,00	Belanja Langsung DKP th 2010/Dari Dinas Kebersihan dan Pertamanan	
2976	05020010015003048	5	1.3.5.05.001.001.001	Tanaman Keras	979	1997	Lokal	Penghijauan wilayah Kota	-	-	-	Hibah	1	3.000,00	Belanja Langsung DPU th 1997/Dari Dinas Kebersihan dan Pertamanan	
2977	05020010015001208	5	1.3.5.05.001.001.001	Tanaman Keras	980	2010	Lokal	Penghijauan wilayah Kota	-	-	-	Pembelian	1	9.900,00	Belanja Langsung DKP th 2010/Dari Dinas Kebersihan dan Pertamanan	
2978	05020010015003049	5	1.3.5.05.001.001.001	Tanaman Keras	980	1997	Lokal	Penghijauan wilayah Kota	-	-	-	Hibah	1	3.000,00	Belanja Langsung DPU th 1997/Dari Dinas Kebersihan dan Pertamanan	
2979	05020010015001209	5	1.3.5.05.001.001.001	Tanaman Keras	981	2010	Lokal	Penghijauan wilayah Kota	-	-	-	Pembelian	1	9.900,00	Belanja Langsung DKP th 2010/Dari Dinas Kebersihan dan Pertamanan	

No	IDPemda	Barang				Tahun	Merk/Alamat	Type/Penggunaan	Dokumen Sertifikat/ Rangka/ Mesin	Bahan	Ukuran Barang/Konstruksi	Satuan	Asal-Usul	Jumlah		Keterangan
		KIB	Kode Barang	Nama Barang	Reg									Brg	Harga	
													3.869	618.864.645,00		
1	2	3	4	5	6	7	8	9	10	11	12	13	14	15	16	17
2980	05020010015003050	5	1.3.5.05.001.001.001	Tanaman Keras	981	1997	Lokal	Penghijauan wilayah Kota	-	-	-	Hibah	1	3.000,00	Belanja Langsung DPU th 1997/Dari Dinas Kebersihan dan Pertamanan	
2981	05020010015001210	5	1.3.5.05.001.001.001	Tanaman Keras	982	2010	Lokal	Penghijauan wilayah Kota	-	-	-	Pembelian	1	9.900,00	Belanja Langsung DKP th 2010/Dari Dinas Kebersihan dan Pertamanan	
2982	05020010015003051	5	1.3.5.05.001.001.001	Tanaman Keras	982	1997	Lokal	Penghijauan wilayah Kota	-	-	-	Hibah	1	3.000,00	Belanja Langsung DPU th 1997/Dari Dinas Kebersihan dan Pertamanan	
2983	05020010015001211	5	1.3.5.05.001.001.001	Tanaman Keras	983	2010	Lokal	Penghijauan wilayah Kota	-	-	-	Pembelian	1	9.900,00	Belanja Langsung DKP th 2010/Dari Dinas Kebersihan dan Pertamanan	
2984	05020010015003052	5	1.3.5.05.001.001.001	Tanaman Keras	983	1997	Lokal	Penghijauan wilayah Kota	-	-	-	Hibah	1	3.000,00	Belanja Langsung DPU th 1997/Dari Dinas Kebersihan dan Pertamanan	
2985	05020010015001212	5	1.3.5.05.001.001.001	Tanaman Keras	984	2010	Lokal	Penghijauan wilayah Kota	-	-	-	Pembelian	1	9.900,00	Belanja Langsung DKP th 2010/Dari Dinas Kebersihan dan Pertamanan	
2986	05020010015003053	5	1.3.5.05.001.001.001	Tanaman Keras	984	1997	Lokal	Penghijauan wilayah Kota	-	-	-	Hibah	1	3.000,00	Belanja Langsung DPU th 1997/Dari Dinas Kebersihan dan Pertamanan	
2987	05020010015001213	5	1.3.5.05.001.001.001	Tanaman Keras	985	2010	Lokal	Penghijauan wilayah Kota	-	-	-	Pembelian	1	9.900,00	Belanja Langsung DKP th 2010/Dari Dinas Kebersihan dan Pertamanan	
2988	05020010015003054	5	1.3.5.05.001.001.001	Tanaman Keras	985	1997	Lokal	Penghijauan wilayah Kota	-	-	-	Hibah	1	3.000,00	Belanja Langsung DPU th 1997/Dari Dinas Kebersihan dan Pertamanan	
2989	05020010015001214	5	1.3.5.05.001.001.001	Tanaman Keras	986	2010	Lokal	Penghijauan wilayah Kota	-	-	-	Pembelian	1	9.900,00	Belanja Langsung DKP th 2010/Dari Dinas Kebersihan dan Pertamanan	
2990	05020010015003055	5	1.3.5.05.001.001.001	Tanaman Keras	986	1997	Lokal	Penghijauan wilayah Kota	-	-	-	Hibah	1	3.000,00	Belanja Langsung DPU th 1997/Dari Dinas Kebersihan dan Pertamanan	
2991	05020010015001215	5	1.3.5.05.001.001.001	Tanaman Keras	987	2010	Lokal	Penghijauan wilayah Kota	-	-	-	Pembelian	1	9.900,00	Belanja Langsung DKP th 2010/Dari Dinas Kebersihan dan Pertamanan	
2992	05020010015003056	5	1.3.5.05.001.001.001	Tanaman Keras	987	1997	Lokal	Penghijauan wilayah Kota	-	-	-	Hibah	1	3.000,00	Belanja Langsung DPU th 1997/Dari Dinas Kebersihan dan Pertamanan	
2993	05020010015001216	5	1.3.5.05.001.001.001	Tanaman Keras	988	2010	Lokal	Penghijauan wilayah Kota	-	-	-	Pembelian	1	9.900,00	Belanja Langsung DKP th 2010/Dari Dinas Kebersihan dan Pertamanan	
2994	05020010015003057	5	1.3.5.05.001.001.001	Tanaman Keras	988	1997	Lokal	Penghijauan wilayah Kota	-	-	-	Hibah	1	3.000,00	Belanja Langsung DPU th 1997/Dari Dinas Kebersihan dan Pertamanan	
2995	05020010015001217	5	1.3.5.05.001.001.001	Tanaman Keras	989	2010	Lokal	Penghijauan wilayah Kota	-	-	-	Pembelian	1	9.900,00	Belanja Langsung DKP th 2010/Dari Dinas Kebersihan dan Pertamanan	
2996	05020010015003058	5	1.3.5.05.001.001.001	Tanaman Keras	989	1997	Lokal	Penghijauan wilayah Kota	-	-	-	Hibah	1	3.000,00	Belanja Langsung DPU th 1997/Dari Dinas Kebersihan dan Pertamanan	
2997	05020010015001218	5	1.3.5.05.001.001.001	Tanaman Keras	990	2010	Lokal	Penghijauan wilayah Kota	-	-	-	Pembelian	1	9.900,00	Belanja Langsung DKP th 2010/Dari Dinas Kebersihan dan Pertamanan	
2998	05020010015003059	5	1.3.5.05.001.001.001	Tanaman Keras	990	1997	Lokal	Penghijauan wilayah Kota	-	-	-	Hibah	1	3.000,00	Belanja Langsung DPU th 1997/Dari Dinas Kebersihan dan Pertamanan	
2999	05020010015001219	5	1.3.5.05.001.001.001	Tanaman Keras	991	2010	Lokal	Penghijauan wilayah Kota	-	-	-	Pembelian	1	9.900,00	Belanja Langsung DKP th 2010/Dari Dinas Kebersihan dan Pertamanan	
3000	05020010015003060	5	1.3.5.05.001.001.001	Tanaman Keras	991	1997	Lokal	Penghijauan wilayah Kota	-	-	-	Hibah	1	3.000,00	Belanja Langsung DPU th 1997/Dari Dinas Kebersihan dan Pertamanan	
3001	05020010015001220	5	1.3.5.05.001.001.001	Tanaman Keras	992	2010	Lokal	Penghijauan wilayah Kota	-	-	-	Pembelian	1	9.900,00	Belanja Langsung DKP th 2010/Dari Dinas Kebersihan dan Pertamanan	
3002	05020010015003061	5	1.3.5.05.001.001.001	Tanaman Keras	992	1997	Lokal	Penghijauan wilayah Kota	-	-	-	Hibah	1	3.000,00	Belanja Langsung DPU th 1997/Dari Dinas Kebersihan dan Pertamanan	

No	IDPemda	Barang				Tahun	Merk/Alamat	Type/Penggunaan	Dokumen Sertifikat/ Rangka/ Mesin	Bahan	Ukuran Barang/Konstruksi	Satuan	Asal-Usul	Jumlah		Keterangan
		KIB	Kode Barang	Nama Barang	Reg									Brg	Harga	
														3.869	618.864.645,00	
1	2	3	4	5	6	7	8	9	10	11	12	13	14	15	16	17
3003	05020010015001221	5	1.3.5.05.001.001.001	Tanaman Keras	993	2010	Lokal	Penghijauan wilayah Kota	-	-	-	Pembelian	1	9.900,00	Belanja Langsung DKP th 2010/Dari Dinas Kebersihan dan Pertamanan	
3004	05020010015003062	5	1.3.5.05.001.001.001	Tanaman Keras	993	1997	Lokal	Penghijauan wilayah Kota	-	-	-	Hibah	1	3.000,00	Belanja Langsung DPU th 1997/Dari Dinas Kebersihan dan Pertamanan	
3005	05020010015001222	5	1.3.5.05.001.001.001	Tanaman Keras	994	2010	Lokal	Penghijauan wilayah Kota	-	-	-	Pembelian	1	9.900,00	Belanja Langsung DKP th 2010/Dari Dinas Kebersihan dan Pertamanan	
3006	05020010015003063	5	1.3.5.05.001.001.001	Tanaman Keras	994	1997	Lokal	Penghijauan wilayah Kota	-	-	-	Hibah	1	3.000,00	Belanja Langsung DPU th 1997/Dari Dinas Kebersihan dan Pertamanan	
3007	05020010015001223	5	1.3.5.05.001.001.001	Tanaman Keras	995	2010	Lokal	Penghijauan wilayah Kota	-	-	-	Pembelian	1	9.900,00	Belanja Langsung DKP th 2010/Dari Dinas Kebersihan dan Pertamanan	
3008	05020010015003064	5	1.3.5.05.001.001.001	Tanaman Keras	995	1997	Lokal	Penghijauan wilayah Kota	-	-	-	Hibah	1	3.000,00	Belanja Langsung DPU th 1997/Dari Dinas Kebersihan dan Pertamanan	
3009	05020010015001224	5	1.3.5.05.001.001.001	Tanaman Keras	996	2010	Lokal	Penghijauan wilayah Kota	-	-	-	Pembelian	1	9.900,00	Belanja Langsung DKP th 2010/Dari Dinas Kebersihan dan Pertamanan	
3010	05020010015003065	5	1.3.5.05.001.001.001	Tanaman Keras	996	1997	Lokal	Penghijauan wilayah Kota	-	-	-	Hibah	1	3.000,00	Belanja Langsung DPU th 1997/Dari Dinas Kebersihan dan Pertamanan	
3011	05020010015001225	5	1.3.5.05.001.001.001	Tanaman Keras	997	2010	Lokal	Penghijauan wilayah Kota	-	-	-	Pembelian	1	9.900,00	Belanja Langsung DKP th 2010/Dari Dinas Kebersihan dan Pertamanan	
3012	05020010015003066	5	1.3.5.05.001.001.001	Tanaman Keras	997	1997	Lokal	Penghijauan wilayah Kota	-	-	-	Hibah	1	3.000,00	Belanja Langsung DPU th 1997/Dari Dinas Kebersihan dan Pertamanan	
3013	05020010015001226	5	1.3.5.05.001.001.001	Tanaman Keras	998	2010	Lokal	Penghijauan wilayah Kota	-	-	-	Pembelian	1	9.900,00	Belanja Langsung DKP th 2010/Dari Dinas Kebersihan dan Pertamanan	
3014	05020010015003067	5	1.3.5.05.001.001.001	Tanaman Keras	998	1997	Lokal	Penghijauan wilayah Kota	-	-	-	Hibah	1	3.000,00	Belanja Langsung DPU th 1997/Dari Dinas Kebersihan dan Pertamanan	
3015	05020010015001227	5	1.3.5.05.001.001.001	Tanaman Keras	999	2010	Lokal	Penghijauan wilayah Kota	-	-	-	Pembelian	1	9.900,00	Belanja Langsung DKP th 2010/Dari Dinas Kebersihan dan Pertamanan	
3016	05020010015003068	5	1.3.5.05.001.001.001	Tanaman Keras	999	1997	Lokal	Penghijauan wilayah Kota	-	-	-	Hibah	1	3.000,00	Belanja Langsung DPU th 1997/Dari Dinas Kebersihan dan Pertamanan	
3017	05020010015001228	5	1.3.5.05.001.001.001	Tanaman Keras	1000	2010	Lokal	Penghijauan wilayah Kota	-	-	-	Pembelian	1	9.900,00	Belanja Langsung DKP th 2010/Dari Dinas Kebersihan dan Pertamanan	
3018	05020010015003069	5	1.3.5.05.001.001.001	Tanaman Keras	1000	1997	Lokal	Penghijauan wilayah Kota	-	-	-	Hibah	1	3.000,00	Belanja Langsung DPU th 1997/Dari Dinas Kebersihan dan Pertamanan	
3019	05020010015001229	5	1.3.5.05.001.001.001	Tanaman Keras	1001	2010	Lokal	Penghijauan wilayah Kota	-	-	-	Pembelian	1	9.900,00	Belanja Langsung DKP th 2010/Dari Dinas Kebersihan dan Pertamanan	
3020	05020010015003070	5	1.3.5.05.001.001.001	Tanaman Keras	1001	1997	Lokal	Penghijauan wilayah Kota	-	-	-	Hibah	1	3.000,00	Belanja Langsung DPU th 1997/Dari Dinas Kebersihan dan Pertamanan	
3021	05020010015001230	5	1.3.5.05.001.001.001	Tanaman Keras	1002	2010	Lokal	Penghijauan wilayah Kota	-	-	-	Pembelian	1	9.900,00	Belanja Langsung DKP th 2010/Dari Dinas Kebersihan dan Pertamanan	
3022	05020010015003071	5	1.3.5.05.001.001.001	Tanaman Keras	1002	1997	Lokal	Penghijauan wilayah Kota	-	-	-	Hibah	1	3.000,00	Belanja Langsung DPU th 1997/Dari Dinas Kebersihan dan Pertamanan	
3023	05020010015001231	5	1.3.5.05.001.001.001	Tanaman Keras	1003	2010	Lokal	Penghijauan wilayah Kota	-	-	-	Pembelian	1	9.900,00	Belanja Langsung DKP th 2010/Dari Dinas Kebersihan dan Pertamanan	
3024	05020010015003072	5	1.3.5.05.001.001.001	Tanaman Keras	1003	1997	Lokal	Penghijauan wilayah Kota	-	-	-	Hibah	1	3.000,00	Belanja Langsung DPU th 1997/Dari Dinas Kebersihan dan Pertamanan	
3025	05020010015001232	5	1.3.5.05.001.001.001	Tanaman Keras	1004	2010	Lokal	Penghijauan wilayah Kota	-	-	-	Pembelian	1	9.900,00	Belanja Langsung DKP th 2010/Dari Dinas Kebersihan dan Pertamanan	

No	IDPemda	Barang				Tahun	Merk/Alamat	Type/Penggunaan	Dokumen Sertifikat/ Rangka/ Mesin	Bahan	Ukuran Barang/Konstruksi	Satuan	Asal-Usul	Jumlah		Keterangan
		KIB	Kode Barang	Nama Barang	Reg									Brg	Harga	
													3.869	618.864.645,00		
1	2	3	4	5	6	7	8	9	10	11	12	13	14	15	16	17
3026	05020010015003073	5	1.3.5.05.001.001.001	Tanaman Keras	1004	1997	Lokal	Penghijauan wilayah Kota	-	-	-	Hibah	1	3.000,00	Belanja Langsung DPU th 1997/Dari Dinas Kebersihan dan Pertamanan	
3027	05020010015001233	5	1.3.5.05.001.001.001	Tanaman Keras	1005	2010	Lokal	Penghijauan wilayah Kota	-	-	-	Pembelian	1	9.900,00	Belanja Langsung DKP th 2010/Dari Dinas Kebersihan dan Pertamanan	
3028	05020010015003074	5	1.3.5.05.001.001.001	Tanaman Keras	1005	1997	Lokal	Penghijauan wilayah Kota	-	-	-	Hibah	1	3.000,00	Belanja Langsung DPU th 1997/Dari Dinas Kebersihan dan Pertamanan	
3029	05020010015003075	5	1.3.5.05.001.001.001	Tanaman Keras	1006	1997	Lokal	Penghijauan wilayah Kota	-	-	-	Hibah	1	3.000,00	Belanja Langsung DPU th 1997/Dari Dinas Kebersihan dan Pertamanan	
3030	05020010015003076	5	1.3.5.05.001.001.001	Tanaman Keras	1007	1997	Lokal	Penghijauan wilayah Kota	-	-	-	Hibah	1	3.000,00	Belanja Langsung DPU th 1997/Dari Dinas Kebersihan dan Pertamanan	
3031	05020010015003077	5	1.3.5.05.001.001.001	Tanaman Keras	1008	1997	Lokal	Penghijauan wilayah Kota	-	-	-	Hibah	1	3.000,00	Belanja Langsung DPU th 1997/Dari Dinas Kebersihan dan Pertamanan	
3032	05020010015003078	5	1.3.5.05.001.001.001	Tanaman Keras	1009	1997	Lokal	Penghijauan wilayah Kota	-	-	-	Hibah	1	3.000,00	Belanja Langsung DPU th 1997/Dari Dinas Kebersihan dan Pertamanan	
3033	05020010015003079	5	1.3.5.05.001.001.001	Tanaman Keras	1010	1997	Lokal	Penghijauan wilayah Kota	-	-	-	Hibah	1	3.000,00	Belanja Langsung DPU th 1997/Dari Dinas Kebersihan dan Pertamanan	
3034	05020010015003080	5	1.3.5.05.001.001.001	Tanaman Keras	1011	1997	Lokal	Penghijauan wilayah Kota	-	-	-	Hibah	1	3.000,00	Belanja Langsung DPU th 1997/Dari Dinas Kebersihan dan Pertamanan	
3035	05020010015003081	5	1.3.5.05.001.001.001	Tanaman Keras	1012	1997	Lokal	Penghijauan wilayah Kota	-	-	-	Hibah	1	3.000,00	Belanja Langsung DPU th 1997/Dari Dinas Kebersihan dan Pertamanan	
3036	05020010015003082	5	1.3.5.05.001.001.001	Tanaman Keras	1013	1997	Lokal	Penghijauan wilayah Kota	-	-	-	Hibah	1	3.000,00	Belanja Langsung DPU th 1997/Dari Dinas Kebersihan dan Pertamanan	
3037	05020010015003083	5	1.3.5.05.001.001.001	Tanaman Keras	1014	1997	Lokal	Penghijauan wilayah Kota	-	-	-	Hibah	1	3.000,00	Belanja Langsung DPU th 1997/Dari Dinas Kebersihan dan Pertamanan	
3038	05020010015003084	5	1.3.5.05.001.001.001	Tanaman Keras	1015	1997	Lokal	Penghijauan wilayah Kota	-	-	-	Hibah	1	3.000,00	Belanja Langsung DPU th 1997/Dari Dinas Kebersihan dan Pertamanan	
3039	05020010015003085	5	1.3.5.05.001.001.001	Tanaman Keras	1016	1997	Lokal	Penghijauan wilayah Kota	-	-	-	Hibah	1	3.000,00	Belanja Langsung DPU th 1997/Dari Dinas Kebersihan dan Pertamanan	
3040	05020010015003086	5	1.3.5.05.001.001.001	Tanaman Keras	1017	1997	Lokal	Penghijauan wilayah Kota	-	-	-	Hibah	1	3.000,00	Belanja Langsung DPU th 1997/Dari Dinas Kebersihan dan Pertamanan	
3041	05020010015003087	5	1.3.5.05.001.001.001	Tanaman Keras	1018	1997	Lokal	Penghijauan wilayah Kota	-	-	-	Hibah	1	3.000,00	Belanja Langsung DPU th 1997/Dari Dinas Kebersihan dan Pertamanan	
3042	05020010015003088	5	1.3.5.05.001.001.001	Tanaman Keras	1019	1997	Lokal	Penghijauan wilayah Kota	-	-	-	Hibah	1	3.000,00	Belanja Langsung DPU th 1997/Dari Dinas Kebersihan dan Pertamanan	
3043	05020010015003089	5	1.3.5.05.001.001.001	Tanaman Keras	1020	1997	Lokal	Penghijauan wilayah Kota	-	-	-	Hibah	1	3.000,00	Belanja Langsung DPU th 1997/Dari Dinas Kebersihan dan Pertamanan	
3044	05020010015003090	5	1.3.5.05.001.001.001	Tanaman Keras	1021	1997	Lokal	Penghijauan wilayah Kota	-	-	-	Hibah	1	3.000,00	Belanja Langsung DPU th 1997/Dari Dinas Kebersihan dan Pertamanan	
3045	05020010015003091	5	1.3.5.05.001.001.001	Tanaman Keras	1022	1997	Lokal	Penghijauan wilayah Kota	-	-	-	Hibah	1	3.000,00	Belanja Langsung DPU th 1997/Dari Dinas Kebersihan dan Pertamanan	
3046	05020010015003092	5	1.3.5.05.001.001.001	Tanaman Keras	1023	1997	Lokal	Penghijauan wilayah Kota	-	-	-	Hibah	1	3.000,00	Belanja Langsung DPU th 1997/Dari Dinas Kebersihan dan Pertamanan	
3047	05020010015003093	5	1.3.5.05.001.001.001	Tanaman Keras	1024	1997	Lokal	Penghijauan wilayah Kota	-	-	-	Hibah	1	3.000,00	Belanja Langsung DPU th 1997/Dari Dinas Kebersihan dan Pertamanan	
3048	05020010015003094	5	1.3.5.05.001.001.001	Tanaman Keras	1025	1997	Lokal	Penghijauan wilayah Kota	-	-	-	Hibah	1	3.000,00	Belanja Langsung DPU th 1997/Dari Dinas Kebersihan dan Pertamanan	

No	IDPemda	Barang				Tahun	Merk/Alamat	Type/Penggunaan	Dokumen Sertifikat/ Rangka/ Mesin	Bahan	Ukuran Barang/Konstruksi	Satuan	Asal-Usul	Jumlah		Keterangan
		KIB	Kode Barang	Nama Barang	Reg									Brg	Harga	
													3.869	618.864.645,00		
1	2	3	4	5	6	7	8	9	10	11	12	13	14	15	16	17
3049	05020010015003095	5	1.3.5.05.001.001.001	Tanaman Keras	1026	1997	Lokal	Penghijauan wilayah Kota	-	-	-	Hibah	1	3.000,00	Belanja Langsung DPU th 1997/Dari Dinas Kebersihan dan Pertamanan	
3050	05020010015003096	5	1.3.5.05.001.001.001	Tanaman Keras	1027	1997	Lokal	Penghijauan wilayah Kota	-	-	-	Hibah	1	3.000,00	Belanja Langsung DPU th 1997/Dari Dinas Kebersihan dan Pertamanan	
3051	05020010015003097	5	1.3.5.05.001.001.001	Tanaman Keras	1028	1997	Lokal	Penghijauan wilayah Kota	-	-	-	Hibah	1	3.000,00	Belanja Langsung DPU th 1997/Dari Dinas Kebersihan dan Pertamanan	
3052	05020010015003098	5	1.3.5.05.001.001.001	Tanaman Keras	1029	1997	Lokal	Penghijauan wilayah Kota	-	-	-	Hibah	1	3.000,00	Belanja Langsung DPU th 1997/Dari Dinas Kebersihan dan Pertamanan	
3053	05020010015003099	5	1.3.5.05.001.001.001	Tanaman Keras	1030	1997	Lokal	Penghijauan wilayah Kota	-	-	-	Hibah	1	3.000,00	Belanja Langsung DPU th 1997/Dari Dinas Kebersihan dan Pertamanan	
3054	05020010015003100	5	1.3.5.05.001.001.001	Tanaman Keras	1031	1997	Lokal	Penghijauan wilayah Kota	-	-	-	Hibah	1	3.000,00	Belanja Langsung DPU th 1997/Dari Dinas Kebersihan dan Pertamanan	
3055	05020010015003101	5	1.3.5.05.001.001.001	Tanaman Keras	1032	1997	Lokal	Penghijauan wilayah Kota	-	-	-	Hibah	1	3.000,00	Belanja Langsung DPU th 1997/Dari Dinas Kebersihan dan Pertamanan	
3056	05020010015003102	5	1.3.5.05.001.001.001	Tanaman Keras	1033	1997	Lokal	Penghijauan wilayah Kota	-	-	-	Hibah	1	3.000,00	Belanja Langsung DPU th 1997/Dari Dinas Kebersihan dan Pertamanan	
3057	05020010015003103	5	1.3.5.05.001.001.001	Tanaman Keras	1034	1997	Lokal	Penghijauan wilayah Kota	-	-	-	Hibah	1	3.000,00	Belanja Langsung DPU th 1997/Dari Dinas Kebersihan dan Pertamanan	
3058	05020010015003104	5	1.3.5.05.001.001.001	Tanaman Keras	1035	1997	Lokal	Penghijauan wilayah Kota	-	-	-	Hibah	1	3.000,00	Belanja Langsung DPU th 1997/Dari Dinas Kebersihan dan Pertamanan	
3059	05020010015003105	5	1.3.5.05.001.001.001	Tanaman Keras	1036	1997	Lokal	Penghijauan wilayah Kota	-	-	-	Hibah	1	3.000,00	Belanja Langsung DPU th 1997/Dari Dinas Kebersihan dan Pertamanan	
3060	05020010015003106	5	1.3.5.05.001.001.001	Tanaman Keras	1037	1997	Lokal	Penghijauan wilayah Kota	-	-	-	Hibah	1	3.000,00	Belanja Langsung DPU th 1997/Dari Dinas Kebersihan dan Pertamanan	
3061	05020010015003107	5	1.3.5.05.001.001.001	Tanaman Keras	1038	1997	Lokal	Penghijauan wilayah Kota	-	-	-	Hibah	1	3.000,00	Belanja Langsung DPU th 1997/Dari Dinas Kebersihan dan Pertamanan	
3062	05020010015003108	5	1.3.5.05.001.001.001	Tanaman Keras	1039	1997	Lokal	Penghijauan wilayah Kota	-	-	-	Hibah	1	3.000,00	Belanja Langsung DPU th 1997/Dari Dinas Kebersihan dan Pertamanan	
3063	05020010015003109	5	1.3.5.05.001.001.001	Tanaman Keras	1040	1997	Lokal	Penghijauan wilayah Kota	-	-	-	Hibah	1	3.000,00	Belanja Langsung DPU th 1997/Dari Dinas Kebersihan dan Pertamanan	
3064	05020010015003110	5	1.3.5.05.001.001.001	Tanaman Keras	1041	1997	Lokal	Penghijauan wilayah Kota	-	-	-	Hibah	1	3.000,00	Belanja Langsung DPU th 1997/Dari Dinas Kebersihan dan Pertamanan	
3065	05020010015003111	5	1.3.5.05.001.001.001	Tanaman Keras	1042	1997	Lokal	Penghijauan wilayah Kota	-	-	-	Hibah	1	3.000,00	Belanja Langsung DPU th 1997/Dari Dinas Kebersihan dan Pertamanan	
3066	05020010015003112	5	1.3.5.05.001.001.001	Tanaman Keras	1043	1997	Lokal	Penghijauan wilayah Kota	-	-	-	Hibah	1	3.000,00	Belanja Langsung DPU th 1997/Dari Dinas Kebersihan dan Pertamanan	
3067	05020010015003113	5	1.3.5.05.001.001.001	Tanaman Keras	1044	1997	Lokal	Penghijauan wilayah Kota	-	-	-	Hibah	1	3.000,00	Belanja Langsung DPU th 1997/Dari Dinas Kebersihan dan Pertamanan	
3068	05020010015003114	5	1.3.5.05.001.001.001	Tanaman Keras	1045	1997	Lokal	Penghijauan wilayah Kota	-	-	-	Hibah	1	3.000,00	Belanja Langsung DPU th 1997/Dari Dinas Kebersihan dan Pertamanan	
3069	05020010015003115	5	1.3.5.05.001.001.001	Tanaman Keras	1046	1997	Lokal	Penghijauan wilayah Kota	-	-	-	Hibah	1	3.000,00	Belanja Langsung DPU th 1997/Dari Dinas Kebersihan dan Pertamanan	
3070	05020010015003116	5	1.3.5.05.001.001.001	Tanaman Keras	1047	1997	Lokal	Penghijauan wilayah Kota	-	-	-	Hibah	1	3.000,00	Belanja Langsung DPU th 1997/Dari Dinas Kebersihan dan Pertamanan	
3071	05020010015003117	5	1.3.5.05.001.001.001	Tanaman Keras	1048	1997	Lokal	Penghijauan wilayah Kota	-	-	-	Hibah	1	3.000,00	Belanja Langsung DPU th 1997/Dari Dinas Kebersihan dan Pertamanan	

No	IDPemda	Barang				Tahun	Merk/Alamat	Type/Penggunaan	Dokumen Sertifikat/ Rangka/ Mesin	Bahan	Ukuran Barang/Konstruksi	Satuan	Asal-Usul	Jumlah		Keterangan
		KIB	Kode Barang	Nama Barang	Reg									Brg	Harga	
													3.869	618.864.645,00		
1	2	3	4	5	6	7	8	9	10	11	12	13	14	15	16	17
3072	05020010015003118	5	1.3.5.05.001.001.001	Tanaman Keras	1049	1997	Lokal	Penghijauan wilayah Kota	-	-	-	Hibah	1	3.000,00	Belanja Langsung DPU th 1997/Dari Dinas Kebersihan dan Pertamanan	
3073	05020010015003119	5	1.3.5.05.001.001.001	Tanaman Keras	1050	1997	Lokal	Penghijauan wilayah Kota	-	-	-	Hibah	1	3.000,00	Belanja Langsung DPU th 1997/Dari Dinas Kebersihan dan Pertamanan	
3074	05020010015003120	5	1.3.5.05.001.001.001	Tanaman Keras	1051	1997	Lokal	Penghijauan wilayah Kota	-	-	-	Hibah	1	3.000,00	Belanja Langsung DPU th 1997/Dari Dinas Kebersihan dan Pertamanan	
3075	05020010015003121	5	1.3.5.05.001.001.001	Tanaman Keras	1052	1997	Lokal	Penghijauan wilayah Kota	-	-	-	Hibah	1	3.000,00	Belanja Langsung DPU th 1997/Dari Dinas Kebersihan dan Pertamanan	
3076	05020010015003122	5	1.3.5.05.001.001.001	Tanaman Keras	1053	1997	Lokal	Penghijauan wilayah Kota	-	-	-	Hibah	1	3.000,00	Belanja Langsung DPU th 1997/Dari Dinas Kebersihan dan Pertamanan	
3077	05020010015003123	5	1.3.5.05.001.001.001	Tanaman Keras	1054	1997	Lokal	Penghijauan wilayah Kota	-	-	-	Hibah	1	3.000,00	Belanja Langsung DPU th 1997/Dari Dinas Kebersihan dan Pertamanan	
3078	05020010015003150	5	1.3.5.05.001.001.001	Tanaman Keras	1081	2010	Lokal	Penghijauan wilayah Kota	-	-	-	Pembelian	1	12.100,00	Belanja Langsung DKP th 2010/Dari Dinas Kebersihan dan Pertamanan	
3079	05020010015003151	5	1.3.5.05.001.001.001	Tanaman Keras	1082	2010	Lokal	Penghijauan wilayah Kota	-	-	-	Pembelian	1	12.100,00	Belanja Langsung DKP th 2010/Dari Dinas Kebersihan dan Pertamanan	
3080	05020010015003152	5	1.3.5.05.001.001.001	Tanaman Keras	1083	2010	Lokal	Penghijauan wilayah Kota	-	-	-	Pembelian	1	12.100,00	Belanja Langsung DKP th 2010/Dari Dinas Kebersihan dan Pertamanan	
3081	05020010015003153	5	1.3.5.05.001.001.001	Tanaman Keras	1084	2010	Lokal	Penghijauan wilayah Kota	-	-	-	Pembelian	1	12.100,00	Belanja Langsung DKP th 2010/Dari Dinas Kebersihan dan Pertamanan	
3082	05020010015003154	5	1.3.5.05.001.001.001	Tanaman Keras	1085	2010	Lokal	Penghijauan wilayah Kota	-	-	-	Pembelian	1	12.100,00	Belanja Langsung DKP th 2010/Dari Dinas Kebersihan dan Pertamanan	
3083	05020010015003155	5	1.3.5.05.001.001.001	Tanaman Keras	1086	2010	Lokal	Penghijauan wilayah Kota	-	-	-	Pembelian	1	12.100,00	Belanja Langsung DKP th 2010/Dari Dinas Kebersihan dan Pertamanan	
3084	05020010015003156	5	1.3.5.05.001.001.001	Tanaman Keras	1087	2010	Lokal	Penghijauan wilayah Kota	-	-	-	Pembelian	1	12.100,00	Belanja Langsung DKP th 2010/Dari Dinas Kebersihan dan Pertamanan	
3085	05020010015003157	5	1.3.5.05.001.001.001	Tanaman Keras	1088	2010	Lokal	Penghijauan wilayah Kota	-	-	-	Pembelian	1	12.100,00	Belanja Langsung DKP th 2010/Dari Dinas Kebersihan dan Pertamanan	
3086	05020010015003158	5	1.3.5.05.001.001.001	Tanaman Keras	1089	2010	Lokal	Penghijauan wilayah Kota	-	-	-	Pembelian	1	12.100,00	Belanja Langsung DKP th 2010/Dari Dinas Kebersihan dan Pertamanan	
3087	05020010015003159	5	1.3.5.05.001.001.001	Tanaman Keras	1090	2010	Lokal	Penghijauan wilayah Kota	-	-	-	Pembelian	1	12.100,00	Belanja Langsung DKP th 2010/Dari Dinas Kebersihan dan Pertamanan	
3088	05020010015003160	5	1.3.5.05.001.001.001	Tanaman Keras	1091	2010	Lokal	Penghijauan wilayah Kota	-	-	-	Pembelian	1	12.100,00	Belanja Langsung DKP th 2010/Dari Dinas Kebersihan dan Pertamanan	
3089	05020010015003161	5	1.3.5.05.001.001.001	Tanaman Keras	1092	2010	Lokal	Penghijauan wilayah Kota	-	-	-	Pembelian	1	12.100,00	Belanja Langsung DKP th 2010/Dari Dinas Kebersihan dan Pertamanan	
3090	05020010015003162	5	1.3.5.05.001.001.001	Tanaman Keras	1093	2010	Lokal	Penghijauan wilayah Kota	-	-	-	Pembelian	1	12.100,00	Belanja Langsung DKP th 2010/Dari Dinas Kebersihan dan Pertamanan	
3091	05020010015003163	5	1.3.5.05.001.001.001	Tanaman Keras	1094	2010	Lokal	Penghijauan wilayah Kota	-	-	-	Pembelian	1	12.100,00	Belanja Langsung DKP th 2010/Dari Dinas Kebersihan dan Pertamanan	
3092	05020010015003164	5	1.3.5.05.001.001.001	Tanaman Keras	1095	2010	Lokal	Penghijauan wilayah Kota	-	-	-	Pembelian	1	12.100,00	Belanja Langsung DKP th 2010/Dari Dinas Kebersihan dan Pertamanan	
3093	05020010015003165	5	1.3.5.05.001.001.001	Tanaman Keras	1096	2010	Lokal	Penghijauan wilayah Kota	-	-	-	Pembelian	1	12.100,00	Belanja Langsung DKP th 2010/Dari Dinas Kebersihan dan Pertamanan	
3094	05020010015003166	5	1.3.5.05.001.001.001	Tanaman Keras	1097	2010	Lokal	Penghijauan wilayah Kota	-	-	-	Pembelian	1	12.100,00	Belanja Langsung DKP th 2010/Dari Dinas Kebersihan dan Pertamanan	

No	IDPemda	Barang				Tahun	Merk/Alamat	Type/Penggunaan	Dokumen Sertifikat/ Rangka/ Mesin	Bahan	Ukuran Barang/Konstruksi	Satuan	Asal-Usul	Jumlah		Keterangan
		KIB	Kode Barang	Nama Barang	Reg									Brg	Harga	
														3.869	618.864.645,00	
1	2	3	4	5	6	7	8	9	10	11	12	13	14	15	16	17
3095	05020010015003167	5	1.3.5.05.001.001.001	Tanaman Keras	1098	2010	Lokal	Penghijauan wilayah Kota	-	-	-	-	Pembelian	1	12.100,00	Belanja Langsung DKP th 2010/Dari Dinas Kebersihan dan Pertamanan
3096	05020010015003168	5	1.3.5.05.001.001.001	Tanaman Keras	1099	2010	Lokal	Penghijauan wilayah Kota	-	-	-	-	Pembelian	1	12.100,00	Belanja Langsung DKP th 2010/Dari Dinas Kebersihan dan Pertamanan
3097	05020010015003169	5	1.3.5.05.001.001.001	Tanaman Keras	1100	2010	Lokal	Penghijauan wilayah Kota	-	-	-	-	Pembelian	1	12.100,00	Belanja Langsung DKP th 2010/Dari Dinas Kebersihan dan Pertamanan
3098	05020010015003170	5	1.3.5.05.001.001.001	Tanaman Keras	1101	2010	Lokal	Penghijauan wilayah Kota	-	-	-	-	Pembelian	1	12.100,00	Belanja Langsung DKP th 2010/Dari Dinas Kebersihan dan Pertamanan
3099	05020010015003171	5	1.3.5.05.001.001.001	Tanaman Keras	1102	2010	Lokal	Penghijauan wilayah Kota	-	-	-	-	Pembelian	1	12.100,00	Belanja Langsung DKP th 2010/Dari Dinas Kebersihan dan Pertamanan
3100	05020010015003172	5	1.3.5.05.001.001.001	Tanaman Keras	1103	2010	Lokal	Penghijauan wilayah Kota	-	-	-	-	Pembelian	1	12.100,00	Belanja Langsung DKP th 2010/Dari Dinas Kebersihan dan Pertamanan
3101	05020010015003173	5	1.3.5.05.001.001.001	Tanaman Keras	1104	2010	Lokal	Penghijauan wilayah Kota	-	-	-	-	Pembelian	1	12.100,00	Belanja Langsung DKP th 2010/Dari Dinas Kebersihan dan Pertamanan
3102	05020010015003174	5	1.3.5.05.001.001.001	Tanaman Keras	1105	2010	Lokal	Penghijauan wilayah Kota	-	-	-	-	Pembelian	1	12.100,00	Belanja Langsung DKP th 2010/Dari Dinas Kebersihan dan Pertamanan
3103	05020010015003175	5	1.3.5.05.001.001.001	Tanaman Keras	1106	2010	Lokal	Penghijauan wilayah Kota	-	-	-	-	Pembelian	1	12.100,00	Belanja Langsung DKP th 2010/Dari Dinas Kebersihan dan Pertamanan
3104	05020010015003176	5	1.3.5.05.001.001.001	Tanaman Keras	1107	2010	Lokal	Penghijauan wilayah Kota	-	-	-	-	Pembelian	1	12.100,00	Belanja Langsung DKP th 2010/Dari Dinas Kebersihan dan Pertamanan
3105	05020010015003177	5	1.3.5.05.001.001.001	Tanaman Keras	1108	2010	Lokal	Penghijauan wilayah Kota	-	-	-	-	Pembelian	1	12.100,00	Belanja Langsung DKP th 2010/Dari Dinas Kebersihan dan Pertamanan
3106	05020010015003178	5	1.3.5.05.001.001.001	Tanaman Keras	1109	2010	Lokal	Penghijauan wilayah Kota	-	-	-	-	Pembelian	1	12.100,00	Belanja Langsung DKP th 2010/Dari Dinas Kebersihan dan Pertamanan
3107	05020010015003179	5	1.3.5.05.001.001.001	Tanaman Keras	1110	2010	Lokal	Penghijauan wilayah Kota	-	-	-	-	Pembelian	1	12.100,00	Belanja Langsung DKP th 2010/Dari Dinas Kebersihan dan Pertamanan
3108	05020010015003180	5	1.3.5.05.001.001.001	Tanaman Keras	1111	2010	Lokal	Penghijauan wilayah Kota	-	-	-	-	Pembelian	1	12.100,00	Belanja Langsung DKP th 2010/Dari Dinas Kebersihan dan Pertamanan
3109	05020010015003181	5	1.3.5.05.001.001.001	Tanaman Keras	1112	2010	Lokal	Penghijauan wilayah Kota	-	-	-	-	Pembelian	1	12.100,00	Belanja Langsung DKP th 2010/Dari Dinas Kebersihan dan Pertamanan
3110	05020010015003182	5	1.3.5.05.001.001.001	Tanaman Keras	1113	2010	Lokal	Penghijauan wilayah Kota	-	-	-	-	Pembelian	1	12.100,00	Belanja Langsung DKP th 2010/Dari Dinas Kebersihan dan Pertamanan
3111	05020010015003183	5	1.3.5.05.001.001.001	Tanaman Keras	1114	2010	Lokal	Penghijauan wilayah Kota	-	-	-	-	Pembelian	1	12.100,00	Belanja Langsung DKP th 2010/Dari Dinas Kebersihan dan Pertamanan
3112	05020010015003184	5	1.3.5.05.001.001.001	Tanaman Keras	1115	2010	Lokal	Penghijauan wilayah Kota	-	-	-	-	Pembelian	1	12.100,00	Belanja Langsung DKP th 2010/Dari Dinas Kebersihan dan Pertamanan
3113	05020010015003185	5	1.3.5.05.001.001.001	Tanaman Keras	1116	2010	Lokal	Penghijauan wilayah Kota	-	-	-	-	Pembelian	1	12.100,00	Belanja Langsung DKP th 2010/Dari Dinas Kebersihan dan Pertamanan
3114	05020010015003186	5	1.3.5.05.001.001.001	Tanaman Keras	1117	2010	Lokal	Penghijauan wilayah Kota	-	-	-	-	Pembelian	1	12.100,00	Belanja Langsung DKP th 2010/Dari Dinas Kebersihan dan Pertamanan
3115	05020010015003187	5	1.3.5.05.001.001.001	Tanaman Keras	1118	2010	Lokal	Penghijauan wilayah Kota	-	-	-	-	Pembelian	1	12.100,00	Belanja Langsung DKP th 2010/Dari Dinas Kebersihan dan Pertamanan
3116	05020010015003188	5	1.3.5.05.001.001.001	Tanaman Keras	1119	2010	Lokal	Penghijauan wilayah Kota	-	-	-	-	Pembelian	1	12.100,00	Belanja Langsung DKP th 2010/Dari Dinas Kebersihan dan Pertamanan
3117	05020010015003189	5	1.3.5.05.001.001.001	Tanaman Keras	1120	2010	Lokal	Penghijauan wilayah Kota	-	-	-	-	Pembelian	1	12.100,00	Belanja Langsung DKP th 2010/Dari Dinas Kebersihan dan Pertamanan

No	IDPemda	Barang				Tahun	Merk/Alamat	Type/Penggunaan	Dokumen Sertifikat/ Rangka/ Mesin	Bahan	Ukuran Barang/Konstruksi	Satuan	Asal-Usul	Jumlah		Keterangan
		KIB	Kode Barang	Nama Barang	Reg									Brg	Harga	
													3.869	618.864.645,00		
1	2	3	4	5	6	7	8	9	10	11	12	13	14	15	16	17
3118	05020010015003190	5	1.3.5.05.001.001.001	Tanaman Keras	1121	2010	Lokal	Penghijauan wilayah Kota	-	-	-	Pembelian	1	12.100,00	Belanja Langsung DKP th 2010/Dari Dinas Kebersihan dan Pertamanan	
3119	05020010015003191	5	1.3.5.05.001.001.001	Tanaman Keras	1122	2010	Lokal	Penghijauan wilayah Kota	-	-	-	Pembelian	1	12.100,00	Belanja Langsung DKP th 2010/Dari Dinas Kebersihan dan Pertamanan	
3120	05020010015003192	5	1.3.5.05.001.001.001	Tanaman Keras	1123	2010	Lokal	Penghijauan wilayah Kota	-	-	-	Pembelian	1	12.100,00	Belanja Langsung DKP th 2010/Dari Dinas Kebersihan dan Pertamanan	
3121	05020010015003193	5	1.3.5.05.001.001.001	Tanaman Keras	1124	2010	Lokal	Penghijauan wilayah Kota	-	-	-	Pembelian	1	12.100,00	Belanja Langsung DKP th 2010/Dari Dinas Kebersihan dan Pertamanan	
3122	05020010015003194	5	1.3.5.05.001.001.001	Tanaman Keras	1125	2010	Lokal	Penghijauan wilayah Kota	-	-	-	Pembelian	1	12.100,00	Belanja Langsung DKP th 2010/Dari Dinas Kebersihan dan Pertamanan	
3123	05020010015003195	5	1.3.5.05.001.001.001	Tanaman Keras	1126	2010	Lokal	Penghijauan wilayah Kota	-	-	-	Pembelian	1	12.100,00	Belanja Langsung DKP th 2010/Dari Dinas Kebersihan dan Pertamanan	
3124	05020010015003196	5	1.3.5.05.001.001.001	Tanaman Keras	1127	2010	Lokal	Penghijauan wilayah Kota	-	-	-	Pembelian	1	12.100,00	Belanja Langsung DKP th 2010/Dari Dinas Kebersihan dan Pertamanan	
3125	05020010015001356	5	1.3.5.05.001.001.001	Tanaman Keras	1128	2010	Lokal	Penghijauan wilayah Kota	-	-	-	Pembelian	1	4.850,00	Belanja Langsung DKP th 2010/Dari Dinas Kebersihan dan Pertamanan	
3126	05020010015003197	5	1.3.5.05.001.001.001	Tanaman Keras	1128	2010	Lokal	Penghijauan wilayah Kota	-	-	-	Pembelian	1	12.100,00	Belanja Langsung DKP th 2010/Dari Dinas Kebersihan dan Pertamanan	
3127	05020010015001357	5	1.3.5.05.001.001.001	Tanaman Keras	1129	2010	Lokal	Penghijauan wilayah Kota	-	-	-	Pembelian	1	4.850,00	Belanja Langsung DKP th 2010/Dari Dinas Kebersihan dan Pertamanan	
3128	05020010015003198	5	1.3.5.05.001.001.001	Tanaman Keras	1129	2010	Lokal	Penghijauan wilayah Kota	-	-	-	Pembelian	1	12.100,00	Belanja Langsung DKP th 2010/Dari Dinas Kebersihan dan Pertamanan	
3129	05020010015001358	5	1.3.5.05.001.001.001	Tanaman Keras	1130	2010	Lokal	Penghijauan wilayah Kota	-	-	-	Pembelian	1	4.850,00	Belanja Langsung DKP th 2010/Dari Dinas Kebersihan dan Pertamanan	
3130	05020010015003199	5	1.3.5.05.001.001.001	Tanaman Keras	1130	2010	Lokal	Penghijauan wilayah Kota	-	-	-	Pembelian	1	12.100,00	Belanja Langsung DKP th 2010/Dari Dinas Kebersihan dan Pertamanan	
3131	05020010015001359	5	1.3.5.05.001.001.001	Tanaman Keras	1131	2010	Lokal	Penghijauan wilayah Kota	-	-	-	Pembelian	1	4.850,00	Belanja Langsung DKP th 2010/Dari Dinas Kebersihan dan Pertamanan	
3132	05020010015003200	5	1.3.5.05.001.001.001	Tanaman Keras	1131	2010	Lokal	Penghijauan wilayah Kota	-	-	-	Pembelian	1	12.100,00	Belanja Langsung DKP th 2010/Dari Dinas Kebersihan dan Pertamanan	
3133	05020010015001360	5	1.3.5.05.001.001.001	Tanaman Keras	1132	2010	Lokal	Penghijauan wilayah Kota	-	-	-	Pembelian	1	4.850,00	Belanja Langsung DKP th 2010/Dari Dinas Kebersihan dan Pertamanan	
3134	05020010015003201	5	1.3.5.05.001.001.001	Tanaman Keras	1132	2010	Lokal	Penghijauan wilayah Kota	-	-	-	Pembelian	1	12.100,00	Belanja Langsung DKP th 2010/Dari Dinas Kebersihan dan Pertamanan	
3135	05020010015001361	5	1.3.5.05.001.001.001	Tanaman Keras	1133	2010	Lokal	Penghijauan wilayah Kota	-	-	-	Pembelian	1	4.850,00	Belanja Langsung DKP th 2010/Dari Dinas Kebersihan dan Pertamanan	
3136	05020010015003202	5	1.3.5.05.001.001.001	Tanaman Keras	1133	2010	Lokal	Penghijauan wilayah Kota	-	-	-	Pembelian	1	12.100,00	Belanja Langsung DKP th 2010/Dari Dinas Kebersihan dan Pertamanan	
3137	05020010015001362	5	1.3.5.05.001.001.001	Tanaman Keras	1134	2010	Lokal	Penghijauan wilayah Kota	-	-	-	Pembelian	1	4.850,00	Belanja Langsung DKP th 2010/Dari Dinas Kebersihan dan Pertamanan	
3138	05020010015003203	5	1.3.5.05.001.001.001	Tanaman Keras	1134	2010	Lokal	Penghijauan wilayah Kota	-	-	-	Pembelian	1	12.100,00	Belanja Langsung DKP th 2010/Dari Dinas Kebersihan dan Pertamanan	
3139	05020010015001363	5	1.3.5.05.001.001.001	Tanaman Keras	1135	2010	Lokal	Penghijauan wilayah Kota	-	-	-	Pembelian	1	4.850,00	Belanja Langsung DKP th 2010/Dari Dinas Kebersihan dan Pertamanan	
3140	05020010015003204	5	1.3.5.05.001.001.001	Tanaman Keras	1135	1997	Lokal	Penghijauan wilayah Kota	-	-	-	Hibah	1	3.000,00	Belanja Langsung DPU th 1997/Dari Dinas Kebersihan dan Pertamanan	

No	IDPemda	Barang				Tahun	Merk/Alamat	Type/Penggunaan	Dokumen Sertifikat/ Rangka/ Mesin	Bahan	Ukuran Barang/Konstruksi	Satuan	Asal-Usul	Jumlah		Keterangan
		KIB	Kode Barang	Nama Barang	Reg									Brg	Harga	
													3.869	618.864.645,00		
1	2	3	4	5	6	7	8	9	10	11	12	13	14	15	16	17
3141	05020010015001364	5	1.3.5.05.001.001.001	Tanaman Keras	1136	2010	Lokal	Penghijauan wilayah Kota	-	-	-	-	Pembelian	1	4.850,00	Belanja Langsung DKP th 2010/Dari Dinas Kebersihan dan Pertamanan
3142	05020010015001365	5	1.3.5.05.001.001.001	Tanaman Keras	1137	2010	Lokal	Penghijauan wilayah Kota	-	-	-	-	Pembelian	1	4.850,00	Belanja Langsung DKP th 2010/Dari Dinas Kebersihan dan Pertamanan
3143	05020010015001366	5	1.3.5.05.001.001.001	Tanaman Keras	1138	2010	Lokal	Penghijauan wilayah Kota	-	-	-	-	Pembelian	1	4.850,00	Belanja Langsung DKP th 2010/Dari Dinas Kebersihan dan Pertamanan
3144	05020010015001367	5	1.3.5.05.001.001.001	Tanaman Keras	1139	2010	Lokal	Penghijauan wilayah Kota	-	-	-	-	Pembelian	1	4.850,00	Belanja Langsung DKP th 2010/Dari Dinas Kebersihan dan Pertamanan
3145	05020010015001368	5	1.3.5.05.001.001.001	Tanaman Keras	1140	2010	Lokal	Penghijauan wilayah Kota	-	-	-	-	Pembelian	1	4.850,00	Belanja Langsung DKP th 2010/Dari Dinas Kebersihan dan Pertamanan
3146	05020010015001369	5	1.3.5.05.001.001.001	Tanaman Keras	1141	2010	Lokal	Penghijauan wilayah Kota	-	-	-	-	Pembelian	1	4.850,00	Belanja Langsung DKP th 2010/Dari Dinas Kebersihan dan Pertamanan
3147	05020010015001370	5	1.3.5.05.001.001.001	Tanaman Keras	1142	2010	Lokal	Penghijauan wilayah Kota	-	-	-	-	Pembelian	1	4.850,00	Belanja Langsung DKP th 2010/Dari Dinas Kebersihan dan Pertamanan
3148	05020010015001371	5	1.3.5.05.001.001.001	Tanaman Keras	1143	2010	Lokal	Penghijauan wilayah Kota	-	-	-	-	Pembelian	1	4.850,00	Belanja Langsung DKP th 2010/Dari Dinas Kebersihan dan Pertamanan
3149	05020010015001372	5	1.3.5.05.001.001.001	Tanaman Keras	1144	2010	Lokal	Penghijauan wilayah Kota	-	-	-	-	Pembelian	1	4.850,00	Belanja Langsung DKP th 2010/Dari Dinas Kebersihan dan Pertamanan
3150	05020010015001373	5	1.3.5.05.001.001.001	Tanaman Keras	1145	2010	Lokal	Penghijauan wilayah Kota	-	-	-	-	Pembelian	1	4.850,00	Belanja Langsung DKP th 2010/Dari Dinas Kebersihan dan Pertamanan
3151	05020010015001374	5	1.3.5.05.001.001.001	Tanaman Keras	1146	2010	Lokal	Penghijauan wilayah Kota	-	-	-	-	Pembelian	1	4.850,00	Belanja Langsung DKP th 2010/Dari Dinas Kebersihan dan Pertamanan
3152	05020010015001375	5	1.3.5.05.001.001.001	Tanaman Keras	1147	2010	Lokal	Penghijauan wilayah Kota	-	-	-	-	Pembelian	1	4.850,00	Belanja Langsung DKP th 2010/Dari Dinas Kebersihan dan Pertamanan
3153	05020010015001376	5	1.3.5.05.001.001.001	Tanaman Keras	1148	2010	Lokal	Penghijauan wilayah Kota	-	-	-	-	Pembelian	1	4.850,00	Belanja Langsung DKP th 2010/Dari Dinas Kebersihan dan Pertamanan
3154	05020010015001377	5	1.3.5.05.001.001.001	Tanaman Keras	1149	2010	Lokal	Penghijauan wilayah Kota	-	-	-	-	Pembelian	1	4.850,00	Belanja Langsung DKP th 2010/Dari Dinas Kebersihan dan Pertamanan
3155	05020010015001378	5	1.3.5.05.001.001.001	Tanaman Keras	1150	2010	Lokal	Penghijauan wilayah Kota	-	-	-	-	Pembelian	1	4.850,00	Belanja Langsung DKP th 2010/Dari Dinas Kebersihan dan Pertamanan
3156	05020010015001379	5	1.3.5.05.001.001.001	Tanaman Keras	1151	2010	Lokal	Penghijauan wilayah Kota	-	-	-	-	Pembelian	1	4.850,00	Belanja Langsung DKP th 2010/Dari Dinas Kebersihan dan Pertamanan
3157	05020010015001380	5	1.3.5.05.001.001.001	Tanaman Keras	1152	2010	Lokal	Penghijauan wilayah Kota	-	-	-	-	Pembelian	1	4.850,00	Belanja Langsung DKP th 2010/Dari Dinas Kebersihan dan Pertamanan
3158	05020010015001381	5	1.3.5.05.001.001.001	Tanaman Keras	1153	2010	Lokal	Penghijauan wilayah Kota	-	-	-	-	Pembelian	1	4.850,00	Belanja Langsung DKP th 2010/Dari Dinas Kebersihan dan Pertamanan
3159	05020010015001382	5	1.3.5.05.001.001.001	Tanaman Keras	1154	2010	Lokal	Penghijauan wilayah Kota	-	-	-	-	Pembelian	1	4.850,00	Belanja Langsung DKP th 2010/Dari Dinas Kebersihan dan Pertamanan
3160	05020010015001383	5	1.3.5.05.001.001.001	Tanaman Keras	1155	2010	Lokal	Penghijauan wilayah Kota	-	-	-	-	Pembelian	1	4.850,00	Belanja Langsung DKP th 2010/Dari Dinas Kebersihan dan Pertamanan
3161	05020010015001384	5	1.3.5.05.001.001.001	Tanaman Keras	1156	2010	Lokal	Penghijauan wilayah Kota	-	-	-	-	Pembelian	1	4.850,00	Belanja Langsung DKP th 2010/Dari Dinas Kebersihan dan Pertamanan
3162	05020010015001385	5	1.3.5.05.001.001.001	Tanaman Keras	1157	2010	Lokal	Penghijauan wilayah Kota	-	-	-	-	Pembelian	1	4.850,00	Belanja Langsung DKP th 2010/Dari Dinas Kebersihan dan Pertamanan
3163	05020010015001386	5	1.3.5.05.001.001.001	Tanaman Keras	1158	2010	Lokal	Penghijauan wilayah Kota	-	-	-	-	Pembelian	1	4.850,00	Belanja Langsung DKP th 2010/Dari Dinas Kebersihan dan Pertamanan

No	IDPemda	Barang				Tahun	Merk/Alamat	Type/Penggunaan	Dokumen Sertifikat/ Rangka/ Mesin	Bahan	Ukuran Barang/Konstruksi	Satuan	Asal-Usul	Jumlah		Keterangan
		KIB	Kode Barang	Nama Barang	Reg									Brg	Harga	
														3.869	618.864.645,00	
1	2	3	4	5	6	7	8	9	10	11	12	13	14	15	16	17
3164	05020010015001387	5	1.3.5.05.001.001.001	Tanaman Keras	1159	2010	Lokal	Penghijauan wilayah Kota	-	-	-	-	Pembelian	1	4.850,00	Belanja Langsung DKP th 2010/Dari Dinas Kebersihan dan Pertamanan
3165	05020010015001388	5	1.3.5.05.001.001.001	Tanaman Keras	1160	2010	Lokal	Penghijauan wilayah Kota	-	-	-	-	Pembelian	1	4.850,00	Belanja Langsung DKP th 2010/Dari Dinas Kebersihan dan Pertamanan
3166	05020010015001389	5	1.3.5.05.001.001.001	Tanaman Keras	1161	2010	Lokal	Penghijauan wilayah Kota	-	-	-	-	Pembelian	1	4.850,00	Belanja Langsung DKP th 2010/Dari Dinas Kebersihan dan Pertamanan
3167	05020010015001390	5	1.3.5.05.001.001.001	Tanaman Keras	1162	2010	Lokal	Penghijauan wilayah Kota	-	-	-	-	Pembelian	1	4.850,00	Belanja Langsung DKP th 2010/Dari Dinas Kebersihan dan Pertamanan
3168	05020010015001391	5	1.3.5.05.001.001.001	Tanaman Keras	1163	2010	Lokal	Penghijauan wilayah Kota	-	-	-	-	Pembelian	1	4.850,00	Belanja Langsung DKP th 2010/Dari Dinas Kebersihan dan Pertamanan
3169	05020010015001392	5	1.3.5.05.001.001.001	Tanaman Keras	1164	2010	Lokal	Penghijauan wilayah Kota	-	-	-	-	Pembelian	1	4.850,00	Belanja Langsung DKP th 2010/Dari Dinas Kebersihan dan Pertamanan
3170	05020010015001393	5	1.3.5.05.001.001.001	Tanaman Keras	1165	2010	Lokal	Penghijauan wilayah Kota	-	-	-	-	Pembelian	1	4.850,00	Belanja Langsung DKP th 2010/Dari Dinas Kebersihan dan Pertamanan
3171	05020010015001394	5	1.3.5.05.001.001.001	Tanaman Keras	1166	2010	Lokal	Penghijauan wilayah Kota	-	-	-	-	Pembelian	1	4.850,00	Belanja Langsung DKP th 2010/Dari Dinas Kebersihan dan Pertamanan
3172	05020010015001395	5	1.3.5.05.001.001.001	Tanaman Keras	1167	2010	Lokal	Penghijauan wilayah Kota	-	-	-	-	Pembelian	1	4.850,00	Belanja Langsung DKP th 2010/Dari Dinas Kebersihan dan Pertamanan
3173	05020010015001396	5	1.3.5.05.001.001.001	Tanaman Keras	1168	2010	Lokal	Penghijauan wilayah Kota	-	-	-	-	Pembelian	1	4.850,00	Belanja Langsung DKP th 2010/Dari Dinas Kebersihan dan Pertamanan
3174	05020010015001397	5	1.3.5.05.001.001.001	Tanaman Keras	1169	2010	Lokal	Penghijauan wilayah Kota	-	-	-	-	Pembelian	1	4.850,00	Belanja Langsung DKP th 2010/Dari Dinas Kebersihan dan Pertamanan
3175	05020010015001398	5	1.3.5.05.001.001.001	Tanaman Keras	1170	2010	Lokal	Penghijauan wilayah Kota	-	-	-	-	Pembelian	1	4.850,00	Belanja Langsung DKP th 2010/Dari Dinas Kebersihan dan Pertamanan
3176	05020010015001399	5	1.3.5.05.001.001.001	Tanaman Keras	1171	2010	Lokal	Penghijauan wilayah Kota	-	-	-	-	Pembelian	1	4.850,00	Belanja Langsung DKP th 2010/Dari Dinas Kebersihan dan Pertamanan
3177	05020010015001400	5	1.3.5.05.001.001.001	Tanaman Keras	1172	2010	Lokal	Penghijauan wilayah Kota	-	-	-	-	Pembelian	1	4.850,00	Belanja Langsung DKP th 2010/Dari Dinas Kebersihan dan Pertamanan
3178	05020010015001401	5	1.3.5.05.001.001.001	Tanaman Keras	1173	2010	Lokal	Penghijauan wilayah Kota	-	-	-	-	Pembelian	1	4.850,00	Belanja Langsung DKP th 2010/Dari Dinas Kebersihan dan Pertamanan
3179	05020010015001402	5	1.3.5.05.001.001.001	Tanaman Keras	1174	2010	Lokal	Penghijauan wilayah Kota	-	-	-	-	Pembelian	1	4.850,00	Belanja Langsung DKP th 2010/Dari Dinas Kebersihan dan Pertamanan
3180	05020010015001403	5	1.3.5.05.001.001.001	Tanaman Keras	1175	2010	Lokal	Penghijauan wilayah Kota	-	-	-	-	Pembelian	1	4.850,00	Belanja Langsung DKP th 2010/Dari Dinas Kebersihan dan Pertamanan
3181	05020010015001404	5	1.3.5.05.001.001.001	Tanaman Keras	1176	2010	Lokal	Penghijauan wilayah Kota	-	-	-	-	Pembelian	1	4.850,00	Belanja Langsung DKP th 2010/Dari Dinas Kebersihan dan Pertamanan
3182	05020010015001405	5	1.3.5.05.001.001.001	Tanaman Keras	1177	2010	Lokal	Penghijauan wilayah Kota	-	-	-	-	Pembelian	1	4.850,00	Belanja Langsung DKP th 2010/Dari Dinas Kebersihan dan Pertamanan
3183	05020010015001406	5	1.3.5.05.001.001.001	Tanaman Keras	1178	2010	Lokal	Penghijauan wilayah Kota	-	-	-	-	Pembelian	1	4.850,00	Belanja Langsung DKP th 2010/Dari Dinas Kebersihan dan Pertamanan
3184	05020010015001407	5	1.3.5.05.001.001.001	Tanaman Keras	1179	2010	Lokal	Penghijauan wilayah Kota	-	-	-	-	Pembelian	1	4.850,00	Belanja Langsung DKP th 2010/Dari Dinas Kebersihan dan Pertamanan
3185	05020010015001408	5	1.3.5.05.001.001.001	Tanaman Keras	1180	2010	Lokal	Penghijauan wilayah Kota	-	-	-	-	Pembelian	1	4.850,00	Belanja Langsung DKP th 2010/Dari Dinas Kebersihan dan Pertamanan
3186	05020010015001409	5	1.3.5.05.001.001.001	Tanaman Keras	1181	2010	Lokal	Penghijauan wilayah Kota	-	-	-	-	Pembelian	1	4.850,00	Belanja Langsung DKP th 2010/Dari Dinas Kebersihan dan Pertamanan

No	IDPemda	Barang				Tahun	Merk/Alamat	Type/Penggunaan	Dokumen Sertifikat/ Rangka/ Mesin	Bahan	Ukuran Barang/Konstruksi	Satuan	Asal-Usul	Jumlah		Keterangan
		KIB	Kode Barang	Nama Barang	Reg									Brg	Harga	
														3.869	618.864.645,00	
1	2	3	4	5	6	7	8	9	10	11	12	13	14	15	16	17
3187	05020010015001410	5	1.3.5.05.001.001.001	Tanaman Keras	1182	2010	Lokal	Penghijauan wilayah Kota	-	-	-	-	Pembelian	1	4.850,00	Belanja Langsung DKP th 2010/Dari Dinas Kebersihan dan Pertamanan
3188	05020010015001411	5	1.3.5.05.001.001.001	Tanaman Keras	1183	2010	Lokal	Penghijauan wilayah Kota	-	-	-	-	Pembelian	1	4.850,00	Belanja Langsung DKP th 2010/Dari Dinas Kebersihan dan Pertamanan
3189	05020010015001412	5	1.3.5.05.001.001.001	Tanaman Keras	1184	2010	Lokal	Penghijauan wilayah Kota	-	-	-	-	Pembelian	1	4.850,00	Belanja Langsung DKP th 2010/Dari Dinas Kebersihan dan Pertamanan
3190	05020010015001413	5	1.3.5.05.001.001.001	Tanaman Keras	1185	2010	Lokal	Penghijauan wilayah Kota	-	-	-	-	Pembelian	1	4.850,00	Belanja Langsung DKP th 2010/Dari Dinas Kebersihan dan Pertamanan
3191	05020010015001414	5	1.3.5.05.001.001.001	Tanaman Keras	1186	2010	Lokal	Penghijauan wilayah Kota	-	-	-	-	Pembelian	1	4.850,00	Belanja Langsung DKP th 2010/Dari Dinas Kebersihan dan Pertamanan
3192	05020010015001415	5	1.3.5.05.001.001.001	Tanaman Keras	1187	2010	Lokal	Penghijauan wilayah Kota	-	-	-	-	Pembelian	1	4.850,00	Belanja Langsung DKP th 2010/Dari Dinas Kebersihan dan Pertamanan
3193	05020010015001416	5	1.3.5.05.001.001.001	Tanaman Keras	1188	2010	Lokal	Penghijauan wilayah Kota	-	-	-	-	Pembelian	1	4.850,00	Belanja Langsung DKP th 2010/Dari Dinas Kebersihan dan Pertamanan
3194	05020010015001417	5	1.3.5.05.001.001.001	Tanaman Keras	1189	2010	Lokal	Penghijauan wilayah Kota	-	-	-	-	Pembelian	1	4.850,00	Belanja Langsung DKP th 2010/Dari Dinas Kebersihan dan Pertamanan
3195	05020010015001418	5	1.3.5.05.001.001.001	Tanaman Keras	1190	2010	Lokal	Penghijauan wilayah Kota	-	-	-	-	Pembelian	1	4.850,00	Belanja Langsung DKP th 2010/Dari Dinas Kebersihan dan Pertamanan
3196	05020010015001419	5	1.3.5.05.001.001.001	Tanaman Keras	1191	2010	Lokal	Penghijauan wilayah Kota	-	-	-	-	Pembelian	1	4.850,00	Belanja Langsung DKP th 2010/Dari Dinas Kebersihan dan Pertamanan
3197	05020010015001420	5	1.3.5.05.001.001.001	Tanaman Keras	1192	2010	Lokal	Penghijauan wilayah Kota	-	-	-	-	Pembelian	1	4.850,00	Belanja Langsung DKP th 2010/Dari Dinas Kebersihan dan Pertamanan
3198	05020010015001421	5	1.3.5.05.001.001.001	Tanaman Keras	1193	2010	Lokal	Penghijauan wilayah Kota	-	-	-	-	Pembelian	1	4.850,00	Belanja Langsung DKP th 2010/Dari Dinas Kebersihan dan Pertamanan
3199	05020010015001422	5	1.3.5.05.001.001.001	Tanaman Keras	1194	2010	Lokal	Penghijauan wilayah Kota	-	-	-	-	Pembelian	1	4.850,00	Belanja Langsung DKP th 2010/Dari Dinas Kebersihan dan Pertamanan
3200	05020010015001423	5	1.3.5.05.001.001.001	Tanaman Keras	1195	2010	Lokal	Penghijauan wilayah Kota	-	-	-	-	Pembelian	1	4.850,00	Belanja Langsung DKP th 2010/Dari Dinas Kebersihan dan Pertamanan
3201	05020010015001424	5	1.3.5.05.001.001.001	Tanaman Keras	1196	2010	Lokal	Penghijauan wilayah Kota	-	-	-	-	Pembelian	1	4.850,00	Belanja Langsung DKP th 2010/Dari Dinas Kebersihan dan Pertamanan
3202	05020010015001425	5	1.3.5.05.001.001.001	Tanaman Keras	1197	2010	Lokal	Penghijauan wilayah Kota	-	-	-	-	Pembelian	1	4.850,00	Belanja Langsung DKP th 2010/Dari Dinas Kebersihan dan Pertamanan
3203	05020010015001427	5	1.3.5.05.001.001.001	Tanaman Keras	1199	2014	Lokal	Penghijauan wilayah Kota	-	-	200	-	Pembelian	1	184.000,00	DITANAM DI SEPUTA PUJA SERA, ALUN - ALUN DAN TAMAN PANCASILA/Dari Dinas Kebersihan dan Pertamanan
3204	05020010015001428	5	1.3.5.05.001.001.001	Tanaman Keras	1200	2014	Lokal	Penghijauan wilayah Kota	-	-	200	-	Pembelian	1	184.000,00	DITANAM DI SEPUTA PUJA SERA, ALUN - ALUN DAN TAMAN PANCASILA/Dari Dinas Kebersihan dan Pertamanan
3205	05020010015001429	5	1.3.5.05.001.001.001	Tanaman Keras	1201	2014	Lokal	Penghijauan wilayah Kota	-	-	200	-	Pembelian	1	184.000,00	DITANAM DI SEPUTA PUJA SERA, ALUN - ALUN DAN TAMAN PANCASILA/Dari Dinas Kebersihan dan Pertamanan
3206	05020010015001430	5	1.3.5.05.001.001.001	Tanaman Keras	1202	2014	Lokal	Penghijauan wilayah Kota	-	-	200	-	Pembelian	1	184.000,00	DITANAM DI SEPUTA PUJA SERA, ALUN - ALUN DAN TAMAN PANCASILA/Dari Dinas Kebersihan dan Pertamanan

No	IDPemd	Barang				Tahun	Merk/Alamat	Type/Penggunaan	Dokumen Sertifikat/ Rangka/ Mesin	Bahan	Ukuran Barang/Konstruksi	Satuan	Asal-Usul	Jumlah		Keterangan
		KIB	Kode Barang	Nama Barang	Reg									Brg	Harga	
													3.869	618.864.645,00		
1	2	3	4	5	6	7	8	9	10	11	12	13	14	15	16	17
3207	05020010015001431	5	1.3.5.05.001.001.001	Tanaman Keras	1203	2014	Lokal	Penghijauan wilayah Kota	-	-	200	-	Pembelian	1	184.000,00	DITANAM DI SEPUTA PUJA SERA, ALUN - ALUN DAN TAMAN PANCASILA/Dari Dinas Kebersihan dan Pertamanan
3208	05020010015001432	5	1.3.5.05.001.001.001	Tanaman Keras	1204	2014	Lokal	Penghijauan wilayah Kota	-	-	200	-	Pembelian	1	184.000,00	DITANAM DI SEPUTA PUJA SERA, ALUN - ALUN DAN TAMAN PANCASILA/Dari Dinas Kebersihan dan Pertamanan
3209	05020010015001433	5	1.3.5.05.001.001.001	Tanaman Keras	1205	2014	Lokal	Penghijauan wilayah Kota	-	-	200	-	Pembelian	1	184.000,00	DITANAM DI SEPUTA PUJA SERA, ALUN - ALUN DAN TAMAN PANCASILA/Dari Dinas Kebersihan dan Pertamanan
3210	05020010015001434	5	1.3.5.05.001.001.001	Tanaman Keras	1206	2014	Lokal	Penghijauan wilayah Kota	-	-	200	-	Pembelian	1	184.000,00	DITANAM DI SEPUTA PUJA SERA, ALUN - ALUN DAN TAMAN PANCASILA/Dari Dinas Kebersihan dan Pertamanan
3211	05020010015001435	5	1.3.5.05.001.001.001	Tanaman Keras	1207	2014	Lokal	Penghijauan wilayah Kota	-	-	200	-	Pembelian	1	184.000,00	DITANAM DI SEPUTA PUJA SERA, ALUN - ALUN DAN TAMAN PANCASILA/Dari Dinas Kebersihan dan Pertamanan
3212	05020010015001436	5	1.3.5.05.001.001.001	Tanaman Keras	1208	2014	Lokal	Penghijauan wilayah Kota	-	-	200	-	Pembelian	1	184.000,00	DITANAM DI SEPUTA PUJA SERA, ALUN - ALUN DAN TAMAN PANCASILA/Dari Dinas Kebersihan dan Pertamanan
3213	05020010015001437	5	1.3.5.05.001.001.001	Tanaman Keras	1209	2014	Lokal	Penghijauan wilayah Kota	-	-	200	-	Pembelian	1	184.000,00	DITANAM DI SEPUTA PUJA SERA, ALUN - ALUN DAN TAMAN PANCASILA/Dari Dinas Kebersihan dan Pertamanan
3214	05020010015001438	5	1.3.5.05.001.001.001	Tanaman Keras	1210	2014	Lokal	Penghijauan wilayah Kota	-	-	200	-	Pembelian	1	184.000,00	DITANAM DI SEPUTA PUJA SERA, ALUN - ALUN DAN TAMAN PANCASILA/Dari Dinas Kebersihan dan Pertamanan
3215	05020010015001439	5	1.3.5.05.001.001.001	Tanaman Keras	1211	2014	Lokal	Penghijauan wilayah Kota	-	-	200	-	Pembelian	1	184.000,00	DITANAM DI SEPUTA PUJA SERA, ALUN - ALUN DAN TAMAN PANCASILA/Dari Dinas Kebersihan dan Pertamanan
3216	05020010015001440	5	1.3.5.05.001.001.001	Tanaman Keras	1212	2014	Lokal	Penghijauan wilayah Kota	-	-	200	-	Pembelian	1	184.000,00	DITANAM DI SEPUTA PUJA SERA, ALUN - ALUN DAN TAMAN PANCASILA/Dari Dinas Kebersihan dan Pertamanan
3217	05020010015001441	5	1.3.5.05.001.001.001	Tanaman Keras	1213	2014	Lokal	Penghijauan wilayah Kota	-	-	200	-	Pembelian	1	184.000,00	DITANAM DI SEPUTA PUJA SERA, ALUN - ALUN DAN TAMAN PANCASILA/Dari Dinas Kebersihan dan Pertamanan
3218	05020010015001442	5	1.3.5.05.001.001.001	Tanaman Keras	1214	2014	Lokal	Penghijauan wilayah Kota	-	-	200	-	Pembelian	1	184.000,00	DITANAM DI SEPUTA PUJA SERA, ALUN - ALUN DAN TAMAN PANCASILA/Dari Dinas Kebersihan dan Pertamanan
3219	05020010015001443	5	1.3.5.05.001.001.001	Tanaman Keras	1215	2014	Lokal	Penghijauan wilayah Kota	-	-	200	-	Pembelian	1	184.000,00	DITANAM DI SEPUTA PUJA SERA, ALUN - ALUN DAN TAMAN PANCASILA/Dari Dinas Kebersihan dan Pertamanan
3220	05020010015001444	5	1.3.5.05.001.001.001	Tanaman Keras	1216	2014	Lokal	Penghijauan wilayah Kota	-	-	200	-	Pembelian	1	184.000,00	DITANAM DI SEPUTA PUJA SERA, ALUN - ALUN DAN TAMAN PANCASILA/Dari Dinas Kebersihan dan Pertamanan

No	IDPemd	Barang				Tahun	Merk/Alamat	Type/Penggunaan	Dokumen Sertifikat/ Rangka/ Mesin	Bahan	Ukuran Barang/Konstruksi	Satuan	Asal-Usul	Jumlah		Keterangan
		KIB	Kode Barang	Nama Barang	Reg									Brg	Harga	
														3.869	618.864.645,00	
1	2	3	4	5	6	7	8	9	10	11	12	13	14	15	16	17
3221	05020010015001445	5	1.3.5.05.001.001.001	Tanaman Keras	1217	2014	Lokal	Penghijauan wilayah Kota	-	-	200	-	Pembelian	1	184.000,00	DITANAM DI SEPUTA PUJA SERA, ALUN - ALUN DAN TAMAN PANCASILA/Dari Dinas Kebersihan dan Pertamanan
3222	05020010015001446	5	1.3.5.05.001.001.001	Tanaman Keras	1218	2014	Lokal	Penghijauan wilayah Kota	-	-	200	-	Pembelian	1	184.000,00	DITANAM DI SEPUTA PUJA SERA, ALUN - ALUN DAN TAMAN PANCASILA/Dari Dinas Kebersihan dan Pertamanan
3223	05020010015001447	5	1.3.5.05.001.001.001	Tanaman Keras	1219	2014	Lokal	Penghijauan wilayah Kota	-	-	200	-	Pembelian	1	184.000,00	DITANAM DI SEPUTA PUJA SERA, ALUN - ALUN DAN TAMAN PANCASILA/Dari Dinas Kebersihan dan Pertamanan
3224	05020010015001448	5	1.3.5.05.001.001.001	Tanaman Keras	1220	2014	Lokal	Penghijauan wilayah Kota	-	-	200	-	Pembelian	1	184.000,00	DITANAM DI SEPUTA PUJA SERA, ALUN - ALUN DAN TAMAN PANCASILA/Dari Dinas Kebersihan dan Pertamanan
3225	05020010015001449	5	1.3.5.05.001.001.001	Tanaman Keras	1221	2014	Lokal	Penghijauan wilayah Kota	-	-	200	-	Pembelian	1	184.000,00	DITANAM DI SEPUTA PUJA SERA, ALUN - ALUN DAN TAMAN PANCASILA/Dari Dinas Kebersihan dan Pertamanan
3226	05020010015001450	5	1.3.5.05.001.001.001	Tanaman Keras	1222	2014	Lokal	Penghijauan wilayah Kota	-	-	200	-	Pembelian	1	184.000,00	DITANAM DI SEPUTA PUJA SERA, ALUN - ALUN DAN TAMAN PANCASILA/Dari Dinas Kebersihan dan Pertamanan
3227	05020010015001451	5	1.3.5.05.001.001.001	Tanaman Keras	1223	2014	Lokal	Penghijauan wilayah Kota	-	-	200	-	Pembelian	1	184.000,00	DITANAM DI SEPUTA PUJA SERA, ALUN - ALUN DAN TAMAN PANCASILA/Dari Dinas Kebersihan dan Pertamanan
3228	05020010015001452	5	1.3.5.05.001.001.001	Tanaman Keras	1224	2014	Lokal	Penghijauan wilayah Kota	-	-	200	-	Pembelian	1	184.000,00	DITANAM DI SEPUTA PUJA SERA, ALUN - ALUN DAN TAMAN PANCASILA/Dari Dinas Kebersihan dan Pertamanan
3229	05020010015001453	5	1.3.5.05.001.001.001	Tanaman Keras	1225	2014	Lokal	Penghijauan wilayah Kota	-	-	200	-	Pembelian	1	184.000,00	DITANAM DI SEPUTA PUJA SERA, ALUN - ALUN DAN TAMAN PANCASILA/Dari Dinas Kebersihan dan Pertamanan
3230	05020010015001454	5	1.3.5.05.001.001.001	Tanaman Keras	1226	2014	Lokal	Penghijauan wilayah Kota	-	-	200	-	Pembelian	1	184.000,00	DITANAM DI SEPUTA PUJA SERA, ALUN - ALUN DAN TAMAN PANCASILA/Dari Dinas Kebersihan dan Pertamanan
3231	05020010015001455	5	1.3.5.05.001.001.001	Tanaman Keras	1227	2014	Lokal	Penghijauan wilayah Kota	-	-	200	-	Pembelian	1	184.000,00	DITANAM DI SEPUTA PUJA SERA, ALUN - ALUN DAN TAMAN PANCASILA/Dari Dinas Kebersihan dan Pertamanan
3232	05020010015001456	5	1.3.5.05.001.001.001	Tanaman Keras	1228	2014	Lokal	Penghijauan wilayah Kota	-	-	200	-	Pembelian	1	184.000,00	DITANAM DI SEPUTA PUJA SERA, ALUN - ALUN DAN TAMAN PANCASILA/Dari Dinas Kebersihan dan Pertamanan
3233	05020010015001457	5	1.3.5.05.001.001.001	Tanaman Keras	1229	2014	Lokal	Penghijauan wilayah Kota	-	-	200	-	Pembelian	1	184.000,00	DITANAM DI SEPUTA PUJA SERA, ALUN - ALUN DAN TAMAN PANCASILA/Dari Dinas Kebersihan dan Pertamanan
3234	05020010015001458	5	1.3.5.05.001.001.001	Tanaman Keras	1230	2014	Lokal	Penghijauan wilayah Kota	-	-	200	-	Pembelian	1	184.000,00	DITANAM DI SEPUTA PUJA SERA, ALUN - ALUN DAN TAMAN PANCASILA/Dari Dinas Kebersihan dan Pertamanan

No	IDPemda	Barang				Tahun	Merk/Alamat	Type/Penggunaan	Dokumen Sertifikat/ Rangka/ Mesin	Bahan	Ukuran Barang/Konstruksi	Satuan	Asal-Usul	Jumlah		Keterangan
		KIB	Kode Barang	Nama Barang	Reg									Brg	Harga	
1	2	3	4	5	6	7	8	9	10	11	12	13	14	15	16	17
3235	05020010015001459	5	1.3.5.05.001.001.001	Tanaman Keras	1231	2014	Lokal	Penghijauan wilayah Kota	-	-	200	-	Pembelian	1	184.000,00	DITANAM DI SEPUTA PUJA SERA, ALUN - ALUN DAN TAMAN PANCASILA/Dari Dinas Kebersihan dan Pertamanan
3236	05020010015001460	5	1.3.5.05.001.001.001	Tanaman Keras	1232	2014	Lokal	Penghijauan wilayah Kota	-	-	200	-	Pembelian	1	184.000,00	DITANAM DI SEPUTA PUJA SERA, ALUN - ALUN DAN TAMAN PANCASILA/Dari Dinas Kebersihan dan Pertamanan
3237	05020010015001461	5	1.3.5.05.001.001.001	Tanaman Keras	1233	2014	Lokal	Penghijauan wilayah Kota	-	-	200	-	Pembelian	1	184.000,00	DITANAM DI SEPUTA PUJA SERA, ALUN - ALUN DAN TAMAN PANCASILA/Dari Dinas Kebersihan dan Pertamanan
3238	05020010015001462	5	1.3.5.05.001.001.001	Tanaman Keras	1234	2014	Lokal	Penghijauan wilayah Kota	-	-	200	-	Pembelian	1	184.000,00	DITANAM DI SEPUTA PUJA SERA, ALUN - ALUN DAN TAMAN PANCASILA/Dari Dinas Kebersihan dan Pertamanan
3239	05020010015001463	5	1.3.5.05.001.001.001	Tanaman Keras	1235	2014	Lokal	Penghijauan wilayah Kota	-	-	200	-	Pembelian	1	184.000,00	DITANAM DI SEPUTA PUJA SERA, ALUN - ALUN DAN TAMAN PANCASILA/Dari Dinas Kebersihan dan Pertamanan
3240	05020010015001464	5	1.3.5.05.001.001.001	Tanaman Keras	1236	2014	Lokal	Penghijauan wilayah Kota	-	-	200	-	Pembelian	1	184.000,00	DITANAM DI SEPUTA PUJA SERA, ALUN - ALUN DAN TAMAN PANCASILA/Dari Dinas Kebersihan dan Pertamanan
3241	05020010015001465	5	1.3.5.05.001.001.001	Tanaman Keras	1237	2014	Lokal	Penghijauan wilayah Kota	-	-	200	-	Pembelian	1	184.000,00	DITANAM DI SEPUTA PUJA SERA, ALUN - ALUN DAN TAMAN PANCASILA/Dari Dinas Kebersihan dan Pertamanan
3242	05020010015001466	5	1.3.5.05.001.001.001	Tanaman Keras	1238	2014	Lokal	Penghijauan wilayah Kota	-	-	200	-	Pembelian	1	184.000,00	DITANAM DI SEPUTA PUJA SERA, ALUN - ALUN DAN TAMAN PANCASILA/Dari Dinas Kebersihan dan Pertamanan
3243	05020010015001467	5	1.3.5.05.001.001.001	Tanaman Keras	1239	2014	Lokal	Penghijauan wilayah Kota	-	-	200	-	Pembelian	1	184.000,00	DITANAM DI SEPUTA PUJA SERA, ALUN - ALUN DAN TAMAN PANCASILA/Dari Dinas Kebersihan dan Pertamanan
3244	05020010015001468	5	1.3.5.05.001.001.001	Tanaman Keras	1240	2014	Lokal	Penghijauan wilayah Kota	-	-	200	-	Pembelian	1	184.000,00	DITANAM DI SEPUTA PUJA SERA, ALUN - ALUN DAN TAMAN PANCASILA/Dari Dinas Kebersihan dan Pertamanan
3245	05020010015001469	5	1.3.5.05.001.001.001	Tanaman Keras	1241	2014	Lokal	Penghijauan wilayah Kota	-	-	200	-	Pembelian	1	184.000,00	DITANAM DI SEPUTA PUJA SERA, ALUN - ALUN DAN TAMAN PANCASILA/Dari Dinas Kebersihan dan Pertamanan
3246	05020010015001470	5	1.3.5.05.001.001.001	Tanaman Keras	1242	2014	Lokal	Penghijauan wilayah Kota	-	-	200	-	Pembelian	1	184.000,00	DITANAM DI SEPUTA PUJA SERA, ALUN - ALUN DAN TAMAN PANCASILA/Dari Dinas Kebersihan dan Pertamanan
3247	05020010015001471	5	1.3.5.05.001.001.001	Tanaman Keras	1243	2014	Lokal	Penghijauan wilayah Kota	-	-	200	-	Pembelian	1	184.000,00	DITANAM DI SEPUTA PUJA SERA, ALUN - ALUN DAN TAMAN PANCASILA/Dari Dinas Kebersihan dan Pertamanan
3248	05020010015001472	5	1.3.5.05.001.001.001	Tanaman Keras	1244	2014	Lokal	Penghijauan wilayah Kota	-	-	200	-	Pembelian	1	184.000,00	DITANAM DI SEPUTA PUJA SERA, ALUN - ALUN DAN TAMAN PANCASILA/Dari Dinas Kebersihan dan Pertamanan

No	IDPemda	Barang				Tahun	Merk/Alamat	Type/Penggunaan	Dokumen Sertifikat/ Rangka/ Mesin	Bahan	Ukuran Barang/Konstruksi	Satuan	Asal-Usul	Jumlah		Keterangan
		KIB	Kode Barang	Nama Barang	Reg									Brg	Harga	
													3.869	618.864.645,00		
1	2	3	4	5	6	7	8	9	10	11	12	13	14	15	16	17
3249	05020010015001473	5	1.3.5.05.001.001.001	Tanaman Keras	1245	2014	Lokal	Penghijauan wilayah Kota	-	-	200	-	Pembelian	1	184.000,00	DITANAM DI SEPUTA PUJA SERA, ALUN - ALUN DAN TAMAN PANCASILA/Dari Dinas Kebersihan dan Pertamanan
3250	05020010015001474	5	1.3.5.05.001.001.001	Tanaman Keras	1246	2014	Lokal	Penghijauan wilayah Kota	-	-	200	-	Pembelian	1	184.000,00	DITANAM DI SEPUTA PUJA SERA, ALUN - ALUN DAN TAMAN PANCASILA/Dari Dinas Kebersihan dan Pertamanan
3251	05020010015001475	5	1.3.5.05.001.001.001	Tanaman Keras	1247	2014	Lokal	Penghijauan wilayah Kota	-	-	200	-	Pembelian	1	184.000,00	DITANAM DI SEPUTA PUJA SERA, ALUN - ALUN DAN TAMAN PANCASILA/Dari Dinas Kebersihan dan Pertamanan
3252	05020010015001476	5	1.3.5.05.001.001.001	Tanaman Keras	1248	2014	Lokal	Penghijauan wilayah Kota	-	-	200	-	Pembelian	1	184.000,00	DITANAM DI SEPUTA PUJA SERA, ALUN - ALUN DAN TAMAN PANCASILA/Dari Dinas Kebersihan dan Pertamanan
3253	05020010015001477	5	1.3.5.05.001.001.001	Tanaman Keras	1249	2014	Lokal	Penghijauan wilayah Kota	-	-	200	-	Pembelian	1	184.000,00	DITANAM DI SEPUTA PUJA SERA, ALUN - ALUN DAN TAMAN PANCASILA/Dari Dinas Kebersihan dan Pertamanan
3254	05020010015001478	5	1.3.5.05.001.001.001	Tanaman Keras	1250	2014	Lokal	Penghijauan wilayah Kota	-	-	200	-	Pembelian	1	184.000,00	DITANAM DI SEPUTA PUJA SERA, ALUN - ALUN DAN TAMAN PANCASILA/Dari Dinas Kebersihan dan Pertamanan
3255	05020010015001479	5	1.3.5.05.001.001.001	Tanaman Keras	1251	2014	Lokal	Penghijauan wilayah Kota	-	-	200	-	Pembelian	1	184.000,00	DITANAM DI SEPUTA PUJA SERA, ALUN - ALUN DAN TAMAN PANCASILA/Dari Dinas Kebersihan dan Pertamanan
3256	05020010015001480	5	1.3.5.05.001.001.001	Tanaman Keras	1252	2014	Lokal	Penghijauan wilayah Kota	-	-	200	-	Pembelian	1	184.000,00	DITANAM DI SEPUTA PUJA SERA, ALUN - ALUN DAN TAMAN PANCASILA/Dari Dinas Kebersihan dan Pertamanan
3257	05020010015001481	5	1.3.5.05.001.001.001	Tanaman Keras	1253	2014	Lokal	Penghijauan wilayah Kota	-	-	200	-	Pembelian	1	184.000,00	DITANAM DI SEPUTA PUJA SERA, ALUN - ALUN DAN TAMAN PANCASILA/Dari Dinas Kebersihan dan Pertamanan
3258	05020010015001482	5	1.3.5.05.001.001.001	Tanaman Keras	1254	2014	Lokal	Penghijauan wilayah Kota	-	-	200	-	Pembelian	1	184.000,00	DITANAM DI SEPUTA PUJA SERA, ALUN - ALUN DAN TAMAN PANCASILA/Dari Dinas Kebersihan dan Pertamanan
3259	05020010015001483	5	1.3.5.05.001.001.001	Tanaman Keras	1255	2014	Lokal	Penghijauan wilayah Kota	-	-	200	-	Pembelian	1	184.000,00	DITANAM DI SEPUTA PUJA SERA, ALUN - ALUN DAN TAMAN PANCASILA/Dari Dinas Kebersihan dan Pertamanan
3260	05020010015001484	5	1.3.5.05.001.001.001	Tanaman Keras	1256	2014	Lokal	Penghijauan wilayah Kota	-	-	200	-	Pembelian	1	184.000,00	DITANAM DI SEPUTA PUJA SERA, ALUN - ALUN DAN TAMAN PANCASILA/Dari Dinas Kebersihan dan Pertamanan
3261	05020010015001485	5	1.3.5.05.001.001.001	Tanaman Keras	1257	2014	Lokal	Penghijauan wilayah Kota	-	-	200	-	Pembelian	1	184.000,00	DITANAM DI SEPUTA PUJA SERA, ALUN - ALUN DAN TAMAN PANCASILA/Dari Dinas Kebersihan dan Pertamanan
3262	05020010015001486	5	1.3.5.05.001.001.001	Tanaman Keras	1258	2014	Lokal	Penghijauan wilayah Kota	-	-	200	-	Pembelian	1	184.000,00	DITANAM DI SEPUTA PUJA SERA, ALUN - ALUN DAN TAMAN PANCASILA/Dari Dinas Kebersihan dan Pertamanan

No	IDPemda	Barang				Tahun	Merk/Alamat	Type/Penggunaan	Dokumen Sertifikat/ Rangka/ Mesin	Bahan	Ukuran Barang/Konstruksi	Satuan	Asal-Usul	Jumlah		Keterangan
		KIB	Kode Barang	Nama Barang	Reg									Brg	Harga	
													3.869	618.864.645,00		
1	2	3	4	5	6	7	8	9	10	11	12	13	14	15	16	17
3263	05020010015001487	5	1.3.5.05.001.001.001	Tanaman Keras	1259	2014	Lokal	Penghijauan wilayah Kota	-	-	200	-	Pembelian	1	184.000,00	DITANAM DI SEPUTA PUJA SERA, ALUN - ALUN DAN TAMAN PANCASILA/Dari Dinas Kebersihan dan Pertamanan
3264	05020010015001488	5	1.3.5.05.001.001.001	Tanaman Keras	1260	2014	Lokal	Penghijauan wilayah Kota	-	-	200	-	Pembelian	1	184.000,00	DITANAM DI SEPUTA PUJA SERA, ALUN - ALUN DAN TAMAN PANCASILA/Dari Dinas Kebersihan dan Pertamanan
3265	05020010015001489	5	1.3.5.05.001.001.001	Tanaman Keras	1261	2014	Lokal	Penghijauan wilayah Kota	-	-	200	-	Pembelian	1	184.000,00	DITANAM DI SEPUTA PUJA SERA, ALUN - ALUN DAN TAMAN PANCASILA/Dari Dinas Kebersihan dan Pertamanan
3266	05020010015001490	5	1.3.5.05.001.001.001	Tanaman Keras	1262	2014	Lokal	Penghijauan wilayah Kota	-	-	200	-	Pembelian	1	184.000,00	DITANAM DI SEPUTA PUJA SERA, ALUN - ALUN DAN TAMAN PANCASILA/Dari Dinas Kebersihan dan Pertamanan
3267	05020010015001491	5	1.3.5.05.001.001.001	Tanaman Keras	1263	2014	Lokal	Penghijauan wilayah Kota	-	-	200	-	Pembelian	1	184.000,00	DITANAM DI SEPUTA PUJA SERA, ALUN - ALUN DAN TAMAN PANCASILA/Dari Dinas Kebersihan dan Pertamanan
3268	05020010015001492	5	1.3.5.05.001.001.001	Tanaman Keras	1264	2014	Lokal	Penghijauan wilayah Kota	-	-	200	-	Pembelian	1	184.000,00	DITANAM DI SEPUTA PUJA SERA, ALUN - ALUN DAN TAMAN PANCASILA/Dari Dinas Kebersihan dan Pertamanan
3269	05020010015001493	5	1.3.5.05.001.001.001	Tanaman Keras	1265	2014	Lokal	Penghijauan wilayah Kota	-	-	200	-	Pembelian	1	184.000,00	DITANAM DI SEPUTA PUJA SERA, ALUN - ALUN DAN TAMAN PANCASILA/Dari Dinas Kebersihan dan Pertamanan
3270	05020010015001494	5	1.3.5.05.001.001.001	Tanaman Keras	1266	2014	Lokal	Penghijauan wilayah Kota	-	-	200	-	Pembelian	1	184.000,00	DITANAM DI SEPUTA PUJA SERA, ALUN - ALUN DAN TAMAN PANCASILA/Dari Dinas Kebersihan dan Pertamanan
3271	05020010015001495	5	1.3.5.05.001.001.001	Tanaman Keras	1267	2014	Lokal	Penghijauan wilayah Kota	-	-	200	-	Pembelian	1	184.000,00	DITANAM DI SEPUTA PUJA SERA, ALUN - ALUN DAN TAMAN PANCASILA/Dari Dinas Kebersihan dan Pertamanan
3272	05020010015001496	5	1.3.5.05.001.001.001	Tanaman Keras	1268	2014	Lokal	Penghijauan wilayah Kota	-	-	200	-	Pembelian	1	184.000,00	DITANAM DI SEPUTA PUJA SERA, ALUN - ALUN DAN TAMAN PANCASILA/Dari Dinas Kebersihan dan Pertamanan
3273	05020010015001497	5	1.3.5.05.001.001.001	Tanaman Keras	1269	2014	Lokal	Penghijauan wilayah Kota	-	-	200	-	Pembelian	1	184.000,00	DITANAM DI SEPUTA PUJA SERA, ALUN - ALUN DAN TAMAN PANCASILA/Dari Dinas Kebersihan dan Pertamanan
3274	05020010015001498	5	1.3.5.05.001.001.001	Tanaman Keras	1270	2014	Lokal	Penghijauan wilayah Kota	-	-	200	-	Pembelian	1	184.000,00	DITANAM DI SEPUTA PUJA SERA, ALUN - ALUN DAN TAMAN PANCASILA/Dari Dinas Kebersihan dan Pertamanan
3275	05020010015001499	5	1.3.5.05.001.001.001	Tanaman Keras	1271	2014	Lokal	Penghijauan wilayah Kota	-	-	200	-	Pembelian	1	184.000,00	DITANAM DI SEPUTA PUJA SERA, ALUN - ALUN DAN TAMAN PANCASILA/Dari Dinas Kebersihan dan Pertamanan
3276	05020010015001500	5	1.3.5.05.001.001.001	Tanaman Keras	1272	2014	Lokal	Penghijauan wilayah Kota	-	-	200	-	Pembelian	1	184.000,00	DITANAM DI SEPUTA PUJA SERA, ALUN - ALUN DAN TAMAN PANCASILA/Dari Dinas Kebersihan dan Pertamanan

No	IDPemda	Barang				Tahun	Merk/Alamat	Type/Penggunaan	Dokumen Sertifikat/ Rangka/ Mesin	Bahan	Ukuran Barang/Konstruksi	Satuan	Asal-Usul	Jumlah		Keterangan
		KIB	Kode Barang	Nama Barang	Reg									Brg	Harga	
													3.869	618.864.645,00		
1	2	3	4	5	6	7	8	9	10	11	12	13	14	15	16	17
3277	05020010015001501	5	1.3.5.05.001.001.001	Tanaman Keras	1273	2014	Lokal	Penghijauan wilayah Kota	-	-	200	-	Pembelian	1	184.000,00	DITANAM DI SEPUTA PUJA SERA, ALUN - ALUN DAN TAMAN PANCASILA/Dari Dinas Kebersihan dan Pertamanan
3278	05020010015001502	5	1.3.5.05.001.001.001	Tanaman Keras	1274	2014	Lokal	Penghijauan wilayah Kota	-	-	200	-	Pembelian	1	184.000,00	DITANAM DI SEPUTA PUJA SERA, ALUN - ALUN DAN TAMAN PANCASILA/Dari Dinas Kebersihan dan Pertamanan
3279	05020010015001503	5	1.3.5.05.001.001.001	Tanaman Keras	1275	2014	Lokal	Penghijauan wilayah Kota	-	-	200	-	Pembelian	1	184.000,00	DITANAM DI SEPUTA PUJA SERA, ALUN - ALUN DAN TAMAN PANCASILA/Dari Dinas Kebersihan dan Pertamanan
3280	05020010015001504	5	1.3.5.05.001.001.001	Tanaman Keras	1276	2014	Lokal	Penghijauan wilayah Kota	-	-	200	-	Pembelian	1	184.000,00	DITANAM DI SEPUTA PUJA SERA, ALUN - ALUN DAN TAMAN PANCASILA/Dari Dinas Kebersihan dan Pertamanan
3281	05020010015001505	5	1.3.5.05.001.001.001	Tanaman Keras	1277	2014	Lokal	Penghijauan wilayah Kota	-	-	200	-	Pembelian	1	184.000,00	DITANAM DI SEPUTA PUJA SERA, ALUN - ALUN DAN TAMAN PANCASILA/Dari Dinas Kebersihan dan Pertamanan
3282	05020010015001506	5	1.3.5.05.001.001.001	Tanaman Keras	1278	2014	Lokal	Penghijauan wilayah Kota	-	-	200	-	Pembelian	1	184.000,00	DITANAM DI SEPUTA PUJA SERA, ALUN - ALUN DAN TAMAN PANCASILA/Dari Dinas Kebersihan dan Pertamanan
3283	05020010015001507	5	1.3.5.05.001.001.001	Tanaman Keras	1279	2014	Lokal	Penghijauan wilayah Kota	-	-	200	-	Pembelian	1	184.000,00	DITANAM DI SEPUTA PUJA SERA, ALUN - ALUN DAN TAMAN PANCASILA/Dari Dinas Kebersihan dan Pertamanan
3284	05020010015001508	5	1.3.5.05.001.001.001	Tanaman Keras	1280	2014	Lokal	Penghijauan wilayah Kota	-	-	200	-	Pembelian	1	184.000,00	DITANAM DI SEPUTA PUJA SERA, ALUN - ALUN DAN TAMAN PANCASILA/Dari Dinas Kebersihan dan Pertamanan
3285	05020010015001509	5	1.3.5.05.001.001.001	Tanaman Keras	1281	2014	Lokal	Penghijauan wilayah Kota	-	-	200	-	Pembelian	1	184.000,00	DITANAM DI SEPUTA PUJA SERA, ALUN - ALUN DAN TAMAN PANCASILA/Dari Dinas Kebersihan dan Pertamanan
3286	05020010015001510	5	1.3.5.05.001.001.001	Tanaman Keras	1282	2014	Lokal	Penghijauan wilayah Kota	-	-	200	-	Pembelian	1	184.000,00	DITANAM DI SEPUTA PUJA SERA, ALUN - ALUN DAN TAMAN PANCASILA/Dari Dinas Kebersihan dan Pertamanan
3287	05020010015001511	5	1.3.5.05.001.001.001	Tanaman Keras	1283	2014	Lokal	Penghijauan wilayah Kota	-	-	200	-	Pembelian	1	184.000,00	DITANAM DI SEPUTA PUJA SERA, ALUN - ALUN DAN TAMAN PANCASILA/Dari Dinas Kebersihan dan Pertamanan
3288	05020010015001512	5	1.3.5.05.001.001.001	Tanaman Keras	1284	2014	Lokal	Penghijauan wilayah Kota	-	-	200	-	Pembelian	1	184.000,00	DITANAM DI SEPUTA PUJA SERA, ALUN - ALUN DAN TAMAN PANCASILA/Dari Dinas Kebersihan dan Pertamanan
3289	05020010015001513	5	1.3.5.05.001.001.001	Tanaman Keras	1285	2014	Lokal	Penghijauan wilayah Kota	-	-	200	-	Pembelian	1	184.000,00	DITANAM DI SEPUTA PUJA SERA, ALUN - ALUN DAN TAMAN PANCASILA/Dari Dinas Kebersihan dan Pertamanan
3290	05020010015001514	5	1.3.5.05.001.001.001	Tanaman Keras	1286	2014	Lokal	Penghijauan wilayah Kota	-	-	200	-	Pembelian	1	184.000,00	DITANAM DI SEPUTA PUJA SERA, ALUN - ALUN DAN TAMAN PANCASILA/Dari Dinas Kebersihan dan Pertamanan

No	IDPemda	Barang				Tahun	Merk/Alamat	Type/Penggunaan	Dokumen Sertifikat/ Rangka/ Mesin	Bahan	Ukuran Barang/Konstruksi	Satuan	Asal-Usul	Jumlah		Keterangan
		KIB	Kode Barang	Nama Barang	Reg									Brg	Harga	
														3.869	618.864.645,00	
1	2	3	4	5	6	7	8	9	10	11	12	13	14	15	16	17
3291	05020010015001515	5	1.3.5.05.001.001.001	Tanaman Keras	1287	2014	Lokal	Penghijauan wilayah Kota	-	-	200	-	Pembelian	1	184.000,00	DITANAM DI SEPUTA PUJA SERA, ALUN - ALUN DAN TAMAN PANCASILA/Dari Dinas Kebersihan dan Pertamanan
3292	05020010015001516	5	1.3.5.05.001.001.001	Tanaman Keras	1288	2014	Lokal	Penghijauan wilayah Kota	-	-	200	-	Pembelian	1	184.000,00	DITANAM DI SEPUTA PUJA SERA, ALUN - ALUN DAN TAMAN PANCASILA/Dari Dinas Kebersihan dan Pertamanan
3293	05020010015001517	5	1.3.5.05.001.001.001	Tanaman Keras	1289	2014	Lokal	Penghijauan wilayah Kota	-	-	200	-	Pembelian	1	184.000,00	DITANAM DI SEPUTA PUJA SERA, ALUN - ALUN DAN TAMAN PANCASILA/Dari Dinas Kebersihan dan Pertamanan
3294	05020010015001518	5	1.3.5.05.001.001.001	Tanaman Keras	1290	2014	Lokal	Penghijauan wilayah Kota	-	-	200	-	Pembelian	1	184.000,00	DITANAM DI SEPUTA PUJA SERA, ALUN - ALUN DAN TAMAN PANCASILA/Dari Dinas Kebersihan dan Pertamanan
3295	05020010015001519	5	1.3.5.05.001.001.001	Tanaman Keras	1291	2014	Lokal	Penghijauan wilayah Kota	-	-	200	-	Pembelian	1	184.000,00	DITANAM DI SEPUTA PUJA SERA, ALUN - ALUN DAN TAMAN PANCASILA/Dari Dinas Kebersihan dan Pertamanan
3296	05020010015001520	5	1.3.5.05.001.001.001	Tanaman Keras	1292	2014	Lokal	Penghijauan wilayah Kota	-	-	200	-	Pembelian	1	184.000,00	DITANAM DI SEPUTA PUJA SERA, ALUN - ALUN DAN TAMAN PANCASILA/Dari Dinas Kebersihan dan Pertamanan
3297	05020010015001521	5	1.3.5.05.001.001.001	Tanaman Keras	1293	2014	Lokal	Penghijauan wilayah Kota	-	-	200	-	Pembelian	1	184.000,00	DITANAM DI SEPUTA PUJA SERA, ALUN - ALUN DAN TAMAN PANCASILA/Dari Dinas Kebersihan dan Pertamanan
3298	05020010015001522	5	1.3.5.05.001.001.001	Tanaman Keras	1294	2014	Lokal	Penghijauan wilayah Kota	-	-	200	-	Pembelian	1	184.000,00	DITANAM DI SEPUTA PUJA SERA, ALUN - ALUN DAN TAMAN PANCASILA/Dari Dinas Kebersihan dan Pertamanan
3299	05020010015001523	5	1.3.5.05.001.001.001	Tanaman Keras	1295	2014	Lokal	Penghijauan wilayah Kota	-	-	200	-	Pembelian	1	184.000,00	DITANAM DI SEPUTA PUJA SERA, ALUN - ALUN DAN TAMAN PANCASILA/Dari Dinas Kebersihan dan Pertamanan
3300	05020010015001524	5	1.3.5.05.001.001.001	Tanaman Keras	1296	2014	Lokal	Penghijauan wilayah Kota	-	-	200	-	Pembelian	1	184.000,00	DITANAM DI SEPUTA PUJA SERA, ALUN - ALUN DAN TAMAN PANCASILA/Dari Dinas Kebersihan dan Pertamanan
3301	05020010015001525	5	1.3.5.05.001.001.001	Tanaman Keras	1297	2014	Lokal	Penghijauan wilayah Kota	-	-	200	-	Pembelian	1	184.000,00	DITANAM DI SEPUTA PUJA SERA, ALUN - ALUN DAN TAMAN PANCASILA/Dari Dinas Kebersihan dan Pertamanan
3302	05020010015001526	5	1.3.5.05.001.001.001	Tanaman Keras	1298	2014	Lokal	Penghijauan wilayah Kota	-	-	200	-	Pembelian	1	184.000,00	DITANAM DI SEPUTA PUJA SERA, ALUN - ALUN DAN TAMAN PANCASILA/Dari Dinas Kebersihan dan Pertamanan
3303	05020010015001527	5	1.3.5.05.001.001.001	Tanaman Keras	1299	2014	Lokal	Penghijauan wilayah Kota	-	-	200	-	Pembelian	1	184.000,00	DITANAM DI SEPUTA PUJA SERA, ALUN - ALUN DAN TAMAN PANCASILA/Dari Dinas Kebersihan dan Pertamanan
3304	05020010015001528	5	1.3.5.05.001.001.001	Tanaman Keras	1300	2014	Lokal	Penghijauan wilayah Kota	-	-	200	-	Pembelian	1	184.000,00	DITANAM DI SEPUTA PUJA SERA, ALUN - ALUN DAN TAMAN PANCASILA/Dari Dinas Kebersihan dan Pertamanan

No	IDPemda	Barang				Tahun	Merk/Alamat	Type/Penggunaan	Dokumen Sertifikat/ Rangka/ Mesin	Bahan	Ukuran Barang/Konstruksi	Satuan	Asal-Usul	Jumlah		Keterangan
		KIB	Kode Barang	Nama Barang	Reg									Brg	Harga	
													3.869	618.864.645,00		
1	2	3	4	5	6	7	8	9	10	11	12	13	14	15	16	17
3305	05020010015001529	5	1.3.5.05.001.001.001	Tanaman Keras	1301	2014	Lokal	Penghijauan wilayah Kota	-	-	200	-	Pembelian	1	184.000,00	DITANAM DI SEPUTA PUJA SERA, ALUN - ALUN DAN TAMAN PANCASILA/Dari Dinas Kebersihan dan Pertamanan
3306	05020010015001530	5	1.3.5.05.001.001.001	Tanaman Keras	1302	2014	Lokal	Penghijauan wilayah Kota	-	-	200	-	Pembelian	1	184.000,00	DITANAM DI SEPUTA PUJA SERA, ALUN - ALUN DAN TAMAN PANCASILA/Dari Dinas Kebersihan dan Pertamanan
3307	05020010015001531	5	1.3.5.05.001.001.001	Tanaman Keras	1303	2014	Lokal	Penghijauan wilayah Kota	-	-	200	-	Pembelian	1	184.000,00	DITANAM DI SEPUTA PUJA SERA, ALUN - ALUN DAN TAMAN PANCASILA/Dari Dinas Kebersihan dan Pertamanan
3308	05020010015001532	5	1.3.5.05.001.001.001	Tanaman Keras	1304	2014	Lokal	Penghijauan wilayah Kota	-	-	200	-	Pembelian	1	184.000,00	DITANAM DI SEPUTA PUJA SERA, ALUN - ALUN DAN TAMAN PANCASILA/Dari Dinas Kebersihan dan Pertamanan
3309	05020010015001533	5	1.3.5.05.001.001.001	Tanaman Keras	1305	2014	Lokal	Penghijauan wilayah Kota	-	-	200	-	Pembelian	1	184.000,00	DITANAM DI SEPUTA PUJA SERA, ALUN - ALUN DAN TAMAN PANCASILA/Dari Dinas Kebersihan dan Pertamanan
3310	05020010015001534	5	1.3.5.05.001.001.001	Tanaman Keras	1306	2014	Lokal	Penghijauan wilayah Kota	-	-	200	-	Pembelian	1	184.000,00	DITANAM DI SEPUTA PUJA SERA, ALUN - ALUN DAN TAMAN PANCASILA/Dari Dinas Kebersihan dan Pertamanan
3311	05020010015001535	5	1.3.5.05.001.001.001	Tanaman Keras	1307	2014	Lokal	Penghijauan wilayah Kota	-	-	200	-	Pembelian	1	184.000,00	DITANAM DI SEPUTA PUJA SERA, ALUN - ALUN DAN TAMAN PANCASILA/Dari Dinas Kebersihan dan Pertamanan
3312	05020010015001536	5	1.3.5.05.001.001.001	Tanaman Keras	1308	2014	Lokal	Penghijauan wilayah Kota	-	-	200	-	Pembelian	1	184.000,00	DITANAM DI SEPUTA PUJA SERA, ALUN - ALUN DAN TAMAN PANCASILA/Dari Dinas Kebersihan dan Pertamanan
3313	05020010015001537	5	1.3.5.05.001.001.001	Tanaman Keras	1309	2014	Lokal	Penghijauan wilayah Kota	-	-	200	-	Pembelian	1	184.000,00	DITANAM DI SEPUTA PUJA SERA, ALUN - ALUN DAN TAMAN PANCASILA/Dari Dinas Kebersihan dan Pertamanan
3314	05020010015001538	5	1.3.5.05.001.001.001	Tanaman Keras	1310	2014	Lokal	Penghijauan wilayah Kota	-	-	200	-	Pembelian	1	184.000,00	DITANAM DI SEPUTA PUJA SERA, ALUN - ALUN DAN TAMAN PANCASILA/Dari Dinas Kebersihan dan Pertamanan
3315	05020010015001539	5	1.3.5.05.001.001.001	Tanaman Keras	1311	2014	Lokal	Penghijauan wilayah Kota	-	-	200	-	Pembelian	1	184.000,00	DITANAM DI SEPUTA PUJA SERA, ALUN - ALUN DAN TAMAN PANCASILA/Dari Dinas Kebersihan dan Pertamanan
3316	05020010015001540	5	1.3.5.05.001.001.001	Tanaman Keras	1312	2014	Lokal	Penghijauan wilayah Kota	-	-	200	-	Pembelian	1	184.000,00	DITANAM DI SEPUTA PUJA SERA, ALUN - ALUN DAN TAMAN PANCASILA/Dari Dinas Kebersihan dan Pertamanan
3317	05020010015001541	5	1.3.5.05.001.001.001	Tanaman Keras	1313	2014	Lokal	Penghijauan wilayah Kota	-	-	200	-	Pembelian	1	184.000,00	DITANAM DI SEPUTA PUJA SERA, ALUN - ALUN DAN TAMAN PANCASILA/Dari Dinas Kebersihan dan Pertamanan
3318	05020010015001542	5	1.3.5.05.001.001.001	Tanaman Keras	1314	2014	Lokal	Penghijauan wilayah Kota	-	-	200	-	Pembelian	1	184.000,00	DITANAM DI SEPUTA PUJA SERA, ALUN - ALUN DAN TAMAN PANCASILA/Dari Dinas Kebersihan dan Pertamanan

No	IDPemd	Barang				Tahun	Merk/Alamat	Type/Penggunaan	Dokumen Sertifikat/ Rangka/ Mesin	Bahan	Ukuran Barang/Konstruksi	Satuan	Asal-Usul	Jumlah		Keterangan
		KIB	Kode Barang	Nama Barang	Reg									Brg	Harga	
														3.869	618.864.645,00	
1	2	3	4	5	6	7	8	9	10	11	12	13	14	15	16	17
3319	05020010015001543	5	1.3.5.05.001.001.001	Tanaman Keras	1315	2014	Lokal	Penghijauan wilayah Kota	-	-	200	-	Pembelian	1	184.000,00	DITANAM DI SEPUTA PUJA SERA, ALUN - ALUN DAN TAMAN PANCASILA/Dari Dinas Kebersihan dan Pertamanan
3320	05020010015001544	5	1.3.5.05.001.001.001	Tanaman Keras	1316	2014	Lokal	Penghijauan wilayah Kota	-	-	200	-	Pembelian	1	184.000,00	DITANAM DI SEPUTA PUJA SERA, ALUN - ALUN DAN TAMAN PANCASILA/Dari Dinas Kebersihan dan Pertamanan
3321	05020010015001545	5	1.3.5.05.001.001.001	Tanaman Keras	1317	2014	Lokal	Penghijauan wilayah Kota	-	-	200	-	Pembelian	1	184.000,00	DITANAM DI SEPUTA PUJA SERA, ALUN - ALUN DAN TAMAN PANCASILA/Dari Dinas Kebersihan dan Pertamanan
3322	05020010015001546	5	1.3.5.05.001.001.001	Tanaman Keras	1318	2014	Lokal	Penghijauan wilayah Kota	-	-	200	-	Pembelian	1	184.000,00	DITANAM DI SEPUTA PUJA SERA, ALUN - ALUN DAN TAMAN PANCASILA/Dari Dinas Kebersihan dan Pertamanan
3323	05020010015001547	5	1.3.5.05.001.001.001	Tanaman Keras	1319	2014	Lokal	Penghijauan wilayah Kota	-	-	200	-	Pembelian	1	184.000,00	DITANAM DI SEPUTA PUJA SERA, ALUN - ALUN DAN TAMAN PANCASILA/Dari Dinas Kebersihan dan Pertamanan
3324	05020010015001548	5	1.3.5.05.001.001.001	Tanaman Keras	1320	2014	Lokal	Penghijauan wilayah Kota	-	-	200	-	Pembelian	1	184.000,00	DITANAM DI SEPUTA PUJA SERA, ALUN - ALUN DAN TAMAN PANCASILA/Dari Dinas Kebersihan dan Pertamanan
3325	05020010015001549	5	1.3.5.05.001.001.001	Tanaman Keras	1321	2014	Lokal	Penghijauan wilayah Kota	-	-	200	-	Pembelian	1	184.000,00	DITANAM DI SEPUTA PUJA SERA, ALUN - ALUN DAN TAMAN PANCASILA/Dari Dinas Kebersihan dan Pertamanan
3326	05020010015001550	5	1.3.5.05.001.001.001	Tanaman Keras	1322	2014	Lokal	Penghijauan wilayah Kota	-	-	200	-	Pembelian	1	184.000,00	DITANAM DI SEPUTA PUJA SERA, ALUN - ALUN DAN TAMAN PANCASILA/Dari Dinas Kebersihan dan Pertamanan
3327	05020010015001551	5	1.3.5.05.001.001.001	Tanaman Keras	1323	2014	Lokal	Penghijauan wilayah Kota	-	-	200	-	Pembelian	1	184.000,00	DITANAM DI SEPUTA PUJA SERA, ALUN - ALUN DAN TAMAN PANCASILA/Dari Dinas Kebersihan dan Pertamanan
3328	05020010015001552	5	1.3.5.05.001.001.001	Tanaman Keras	1324	2014	Lokal	Penghijauan wilayah Kota	-	-	200	-	Pembelian	1	184.000,00	DITANAM DI SEPUTA PUJA SERA, ALUN - ALUN DAN TAMAN PANCASILA/Dari Dinas Kebersihan dan Pertamanan
3329	05020010015001553	5	1.3.5.05.001.001.001	Tanaman Keras	1325	2014	Lokal	Penghijauan wilayah Kota	-	-	200	-	Pembelian	1	184.000,00	DITANAM DI SEPUTA PUJA SERA, ALUN - ALUN DAN TAMAN PANCASILA/Dari Dinas Kebersihan dan Pertamanan
3330	05020010015001554	5	1.3.5.05.001.001.001	Tanaman Keras	1326	2014	Lokal	Penghijauan wilayah Kota	-	-	200	-	Pembelian	1	184.000,00	DITANAM DI SEPUTA PUJA SERA, ALUN - ALUN DAN TAMAN PANCASILA/Dari Dinas Kebersihan dan Pertamanan
3331	05020010015001555	5	1.3.5.05.001.001.001	Tanaman Keras	1327	2014	Lokal	Penghijauan wilayah Kota	-	-	200	-	Pembelian	1	184.000,00	DITANAM DI SEPUTA PUJA SERA, ALUN - ALUN DAN TAMAN PANCASILA/Dari Dinas Kebersihan dan Pertamanan
3332	05020010015001556	5	1.3.5.05.001.001.001	Tanaman Keras	1328	2014	Lokal	Penghijauan wilayah Kota	-	-	200	-	Pembelian	1	184.000,00	DITANAM DI SEPUTA PUJA SERA, ALUN - ALUN DAN TAMAN PANCASILA/Dari Dinas Kebersihan dan Pertamanan

No	IDPemda	Barang				Tahun	Merk/Alamat	Type/Penggunaan	Dokumen Sertifikat/ Rangka/ Mesin	Bahan	Ukuran Barang/Konstruksi	Satuan	Asal-Usul	Jumlah		Keterangan
		KIB	Kode Barang	Nama Barang	Reg									Brg	Harga	
													3.869	618.864.645,00		
1	2	3	4	5	6	7	8	9	10	11	12	13	14	15	16	17
3333	05020010015001557	5	1.3.5.05.001.001.001	Tanaman Keras	1329	2014	Lokal	Penghijauan wilayah Kota	-	-	200	-	Pembelian	1	184.000,00	DITANAM DI SEPUTA PUJA SERA, ALUN - ALUN DAN TAMAN PANCASILA/Dari Dinas Kebersihan dan Pertamanan
3334	05020010015001558	5	1.3.5.05.001.001.001	Tanaman Keras	1330	2014	Lokal	Penghijauan wilayah Kota	-	-	200	-	Pembelian	1	184.000,00	DITANAM DI SEPUTA PUJA SERA, ALUN - ALUN DAN TAMAN PANCASILA/Dari Dinas Kebersihan dan Pertamanan
3335	05020010015001559	5	1.3.5.05.001.001.001	Tanaman Keras	1331	2014	Lokal	Penghijauan wilayah Kota	-	-	200	-	Pembelian	1	184.000,00	DITANAM DI SEPUTA PUJA SERA, ALUN - ALUN DAN TAMAN PANCASILA/Dari Dinas Kebersihan dan Pertamanan
3336	05020010015001560	5	1.3.5.05.001.001.001	Tanaman Keras	1332	2014	Lokal	Penghijauan wilayah Kota	-	-	200	-	Pembelian	1	184.000,00	DITANAM DI SEPUTA PUJA SERA, ALUN - ALUN DAN TAMAN PANCASILA/Dari Dinas Kebersihan dan Pertamanan
3337	05020010015001561	5	1.3.5.05.001.001.001	Tanaman Keras	1333	2014	Lokal	Penghijauan wilayah Kota	-	-	200	-	Pembelian	1	184.000,00	DITANAM DI SEPUTA PUJA SERA, ALUN - ALUN DAN TAMAN PANCASILA/Dari Dinas Kebersihan dan Pertamanan
3338	05020010015001562	5	1.3.5.05.001.001.001	Tanaman Keras	1334	2014	Lokal	Penghijauan wilayah Kota	-	-	200	-	Pembelian	1	184.000,00	DITANAM DI SEPUTA PUJA SERA, ALUN - ALUN DAN TAMAN PANCASILA/Dari Dinas Kebersihan dan Pertamanan
3339	05020010015001563	5	1.3.5.05.001.001.001	Tanaman Keras	1335	2014	Lokal	Penghijauan wilayah Kota	-	-	200	-	Pembelian	1	184.000,00	DITANAM DI SEPUTA PUJA SERA, ALUN - ALUN DAN TAMAN PANCASILA/Dari Dinas Kebersihan dan Pertamanan
3340	05020010015001564	5	1.3.5.05.001.001.001	Tanaman Keras	1336	2014	Lokal	Penghijauan wilayah Kota	-	-	200	-	Pembelian	1	184.000,00	DITANAM DI SEPUTA PUJA SERA, ALUN - ALUN DAN TAMAN PANCASILA/Dari Dinas Kebersihan dan Pertamanan
3341	05020010015001565	5	1.3.5.05.001.001.001	Tanaman Keras	1337	2014	Lokal	Penghijauan wilayah Kota	-	-	200	-	Pembelian	1	184.000,00	DITANAM DI SEPUTA PUJA SERA, ALUN - ALUN DAN TAMAN PANCASILA/Dari Dinas Kebersihan dan Pertamanan
3342	05020010015001566	5	1.3.5.05.001.001.001	Tanaman Keras	1338	2014	Lokal	Penghijauan wilayah Kota	-	-	200	-	Pembelian	1	184.000,00	DITANAM DI SEPUTA PUJA SERA, ALUN - ALUN DAN TAMAN PANCASILA/Dari Dinas Kebersihan dan Pertamanan
3343	05020010015001567	5	1.3.5.05.001.001.001	Tanaman Keras	1339	2014	Lokal	Penghijauan wilayah Kota	-	-	200	-	Pembelian	1	184.000,00	DITANAM DI SEPUTA PUJA SERA, ALUN - ALUN DAN TAMAN PANCASILA/Dari Dinas Kebersihan dan Pertamanan
3344	05020010015001568	5	1.3.5.05.001.001.001	Tanaman Keras	1340	2014	Lokal	Penghijauan wilayah Kota	-	-	200	-	Pembelian	1	184.000,00	DITANAM DI SEPUTA PUJA SERA, ALUN - ALUN DAN TAMAN PANCASILA/Dari Dinas Kebersihan dan Pertamanan
3345	05020010015001569	5	1.3.5.05.001.001.001	Tanaman Keras	1341	2014	Lokal	Penghijauan wilayah Kota	-	-	200	-	Pembelian	1	184.000,00	DITANAM DI SEPUTA PUJA SERA, ALUN - ALUN DAN TAMAN PANCASILA/Dari Dinas Kebersihan dan Pertamanan
3346	05020010015001570	5	1.3.5.05.001.001.001	Tanaman Keras	1342	2014	Lokal	Penghijauan wilayah Kota	-	-	200	-	Pembelian	1	184.000,00	DITANAM DI SEPUTA PUJA SERA, ALUN - ALUN DAN TAMAN PANCASILA/Dari Dinas Kebersihan dan Pertamanan

No	IDPemda	Barang				Tahun	Merk/Alamat	Type/Penggunaan	Dokumen Sertifikat/ Rangka/ Mesin	Bahan	Ukuran Barang/Konstruksi	Satuan	Asal-Usul	Jumlah		Keterangan
		KIB	Kode Barang	Nama Barang	Reg									Brg	Harga	
														3.869	618.864.645,00	
1	2	3	4	5	6	7	8	9	10	11	12	13	14	15	16	17
3347	05020010015001571	5	1.3.5.05.001.001.001	Tanaman Keras	1343	2014	Lokal	Penghijauan wilayah Kota	-	-	200	-	Pembelian	1	184.000,00	DITANAM DI SEPUTA PUJA SERA, ALUN - ALUN DAN TAMAN PANCASILA/Dari Dinas Kebersihan dan Pertamanan
3348	05020010015001572	5	1.3.5.05.001.001.001	Tanaman Keras	1344	2014	Lokal	Penghijauan wilayah Kota	-	-	200	-	Pembelian	1	184.000,00	DITANAM DI SEPUTA PUJA SERA, ALUN - ALUN DAN TAMAN PANCASILA/Dari Dinas Kebersihan dan Pertamanan
3349	05020010015001573	5	1.3.5.05.001.001.001	Tanaman Keras	1345	2014	Lokal	Penghijauan wilayah Kota	-	-	200	-	Pembelian	1	184.000,00	DITANAM DI SEPUTA PUJA SERA, ALUN - ALUN DAN TAMAN PANCASILA/Dari Dinas Kebersihan dan Pertamanan
3350	05020010015001574	5	1.3.5.05.001.001.001	Tanaman Keras	1346	2014	Lokal	Penghijauan wilayah Kota	-	-	200	-	Pembelian	1	184.000,00	DITANAM DI SEPUTA PUJA SERA, ALUN - ALUN DAN TAMAN PANCASILA/Dari Dinas Kebersihan dan Pertamanan
3351	05020010015001575	5	1.3.5.05.001.001.001	Tanaman Keras	1347	2014	Lokal	Penghijauan wilayah Kota	-	-	200	-	Pembelian	1	184.000,00	DITANAM DI SEPUTA PUJA SERA, ALUN - ALUN DAN TAMAN PANCASILA/Dari Dinas Kebersihan dan Pertamanan
3352	05020010015001576	5	1.3.5.05.001.001.001	Tanaman Keras	1348	2014	Lokal	Penghijauan wilayah Kota	-	-	200	-	Pembelian	1	184.000,00	DITANAM DI SEPUTA PUJA SERA, ALUN - ALUN DAN TAMAN PANCASILA/Dari Dinas Kebersihan dan Pertamanan
3353	05020010015001577	5	1.3.5.05.001.001.001	Tanaman Keras	1349	2014	Lokal	Penghijauan wilayah Kota	-	-	200	-	Pembelian	1	184.000,00	DITANAM DI SEPUTA PUJA SERA, ALUN - ALUN DAN TAMAN PANCASILA/Dari Dinas Kebersihan dan Pertamanan
3354	05020010015001578	5	1.3.5.05.001.001.001	Tanaman Keras	1350	2014	Lokal	Penghijauan wilayah Kota	-	-	200	-	Pembelian	1	184.000,00	DITANAM DI SEPUTA PUJA SERA, ALUN - ALUN DAN TAMAN PANCASILA/Dari Dinas Kebersihan dan Pertamanan
3355	05020010015001579	5	1.3.5.05.001.001.001	Tanaman Keras	1351	2014	Lokal	Penghijauan wilayah Kota	-	-	200	-	Pembelian	1	184.000,00	DITANAM DI SEPUTA PUJA SERA, ALUN - ALUN DAN TAMAN PANCASILA/Dari Dinas Kebersihan dan Pertamanan
3356	05020010015001580	5	1.3.5.05.001.001.001	Tanaman Keras	1352	2014	Lokal	Penghijauan wilayah Kota	-	-	200	-	Pembelian	1	184.000,00	DITANAM DI SEPUTA PUJA SERA, ALUN - ALUN DAN TAMAN PANCASILA/Dari Dinas Kebersihan dan Pertamanan
3357	05020010015001581	5	1.3.5.05.001.001.001	Tanaman Keras	1353	2014	Lokal	Penghijauan wilayah Kota	-	-	200	-	Pembelian	1	184.000,00	DITANAM DI SEPUTA PUJA SERA, ALUN - ALUN DAN TAMAN PANCASILA/Dari Dinas Kebersihan dan Pertamanan
3358	05020010015001582	5	1.3.5.05.001.001.001	Tanaman Keras	1354	2014	Lokal	Penghijauan wilayah Kota	-	-	200	-	Pembelian	1	184.000,00	DITANAM DI SEPUTA PUJA SERA, ALUN - ALUN DAN TAMAN PANCASILA/Dari Dinas Kebersihan dan Pertamanan
3359	05020010015001583	5	1.3.5.05.001.001.001	Tanaman Keras	1355	2014	Lokal	Penghijauan wilayah Kota	-	-	200	-	Pembelian	1	184.000,00	DITANAM DI SEPUTA PUJA SERA, ALUN - ALUN DAN TAMAN PANCASILA/Dari Dinas Kebersihan dan Pertamanan
3360	05020010015001584	5	1.3.5.05.001.001.001	Tanaman Keras	1356	2014	Lokal	Penghijauan wilayah Kota	-	-	200	-	Pembelian	1	184.000,00	DITANAM DI SEPUTA PUJA SERA, ALUN - ALUN DAN TAMAN PANCASILA/Dari Dinas Kebersihan dan Pertamanan

No	IDPemda	Barang				Tahun	Merk/Alamat	Type/Penggunaan	Dokumen Sertifikat/ Rangka/ Mesin	Bahan	Ukuran Barang/Konstruksi	Satuan	Asal-Usul	Jumlah		Keterangan
		KIB	Kode Barang	Nama Barang	Reg									Brg	Harga	
														3.869	618.864.645,00	
1	2	3	4	5	6	7	8	9	10	11	12	13	14	15	16	17
3361	05020010015001585	5	1.3.5.05.001.001.001	Tanaman Keras	1357	2014	Lokal	Penghijauan wilayah Kota	-	-	200	-	Pembelian	1	184.000,00	DITANAM DI SEPUTA PUJA SERA, ALUN - ALUN DAN TAMAN PANCASILA/Dari Dinas Kebersihan dan Pertamanan
3362	05020010015001586	5	1.3.5.05.001.001.001	Tanaman Keras	1358	2014	Lokal	Penghijauan wilayah Kota	-	-	200	-	Pembelian	1	184.000,00	DITANAM DI SEPUTA PUJA SERA, ALUN - ALUN DAN TAMAN PANCASILA/Dari Dinas Kebersihan dan Pertamanan
3363	05020010015001587	5	1.3.5.05.001.001.001	Tanaman Keras	1359	2014	Lokal	Penghijauan wilayah Kota	-	-	200	-	Pembelian	1	184.000,00	DITANAM DI SEPUTA PUJA SERA, ALUN - ALUN DAN TAMAN PANCASILA/Dari Dinas Kebersihan dan Pertamanan
3364	05020010015001588	5	1.3.5.05.001.001.001	Tanaman Keras	1360	2014	Lokal	Penghijauan wilayah Kota	-	-	200	-	Pembelian	1	184.000,00	DITANAM DI SEPUTA PUJA SERA, ALUN - ALUN DAN TAMAN PANCASILA/Dari Dinas Kebersihan dan Pertamanan
3365	05020010015001589	5	1.3.5.05.001.001.001	Tanaman Keras	1361	2014	Lokal	Penghijauan wilayah Kota	-	-	200	-	Pembelian	1	184.000,00	DITANAM DI SEPUTA PUJA SERA, ALUN - ALUN DAN TAMAN PANCASILA/Dari Dinas Kebersihan dan Pertamanan
3366	05020010015001590	5	1.3.5.05.001.001.001	Tanaman Keras	1362	2014	Lokal	Penghijauan wilayah Kota	-	-	200	-	Pembelian	1	184.000,00	DITANAM DI SEPUTA PUJA SERA, ALUN - ALUN DAN TAMAN PANCASILA/Dari Dinas Kebersihan dan Pertamanan
3367	05020010015001591	5	1.3.5.05.001.001.001	Tanaman Keras	1363	2014	Lokal	Penghijauan wilayah Kota	-	-	200	-	Pembelian	1	184.000,00	DITANAM DI SEPUTA PUJA SERA, ALUN - ALUN DAN TAMAN PANCASILA/Dari Dinas Kebersihan dan Pertamanan
3368	05020010015001592	5	1.3.5.05.001.001.001	Tanaman Keras	1364	2014	Lokal	Penghijauan wilayah Kota	-	-	200	-	Pembelian	1	184.000,00	DITANAM DI SEPUTA PUJA SERA, ALUN - ALUN DAN TAMAN PANCASILA/Dari Dinas Kebersihan dan Pertamanan
3369	05020010015001593	5	1.3.5.05.001.001.001	Tanaman Keras	1365	2014	Lokal	Penghijauan wilayah Kota	-	-	200	-	Pembelian	1	184.000,00	DITANAM DI SEPUTA PUJA SERA, ALUN - ALUN DAN TAMAN PANCASILA/Dari Dinas Kebersihan dan Pertamanan
3370	05020010015001594	5	1.3.5.05.001.001.001	Tanaman Keras	1366	2014	Lokal	Penghijauan wilayah Kota	-	-	200	-	Pembelian	1	184.000,00	DITANAM DI SEPUTA PUJA SERA, ALUN - ALUN DAN TAMAN PANCASILA/Dari Dinas Kebersihan dan Pertamanan
3371	05020010015001595	5	1.3.5.05.001.001.001	Tanaman Keras	1367	2014	Lokal	Penghijauan wilayah Kota	-	-	200	-	Pembelian	1	184.000,00	DITANAM DI SEPUTA PUJA SERA, ALUN - ALUN DAN TAMAN PANCASILA/Dari Dinas Kebersihan dan Pertamanan
3372	05020010015001596	5	1.3.5.05.001.001.001	Tanaman Keras	1368	2014	Lokal	Penghijauan wilayah Kota	-	-	200	-	Pembelian	1	184.000,00	DITANAM DI SEPUTA PUJA SERA, ALUN - ALUN DAN TAMAN PANCASILA/Dari Dinas Kebersihan dan Pertamanan
3373	05020010015001597	5	1.3.5.05.001.001.001	Tanaman Keras	1369	2014	Lokal	Penghijauan wilayah Kota	-	-	200	-	Pembelian	1	184.000,00	DITANAM DI SEPUTA PUJA SERA, ALUN - ALUN DAN TAMAN PANCASILA/Dari Dinas Kebersihan dan Pertamanan
3374	05020010015001598	5	1.3.5.05.001.001.001	Tanaman Keras	1370	2014	Lokal	Penghijauan wilayah Kota	-	-	200	-	Pembelian	1	184.000,00	DITANAM DI SEPUTA PUJA SERA, ALUN - ALUN DAN TAMAN PANCASILA/Dari Dinas Kebersihan dan Pertamanan

No	IDPemda	Barang				Tahun	Merk/Alamat	Type/Penggunaan	Dokumen Sertifikat/ Rangka/ Mesin	Bahan	Ukuran Barang/Konstruksi	Satuan	Asal-Usul	Jumlah		Keterangan
		KIB	Kode Barang	Nama Barang	Reg									Brg	Harga	
													3.869	618.864.645,00		
1	2	3	4	5	6	7	8	9	10	11	12	13	14	15	16	17
3375	05020010015001599	5	1.3.5.05.001.001.001	Tanaman Keras	1371	2014	Lokal	Penghijauan wilayah Kota	-	-	200	-	Pembelian	1	184.000,00	DITANAM DI SEPUTA PUJA SERA, ALUN - ALUN DAN TAMAN PANCASILA/Dari Dinas Kebersihan dan Pertamanan
3376	05020010015001600	5	1.3.5.05.001.001.001	Tanaman Keras	1372	2014	Lokal	Penghijauan wilayah Kota	-	-	200	-	Pembelian	1	184.000,00	DITANAM DI SEPUTA PUJA SERA, ALUN - ALUN DAN TAMAN PANCASILA/Dari Dinas Kebersihan dan Pertamanan
3377	05020010015001601	5	1.3.5.05.001.001.001	Tanaman Keras	1373	2014	Lokal	Penghijauan wilayah Kota	-	-	200	-	Pembelian	1	184.000,00	DITANAM DI SEPUTA PUJA SERA, ALUN - ALUN DAN TAMAN PANCASILA/Dari Dinas Kebersihan dan Pertamanan
3378	05020010015001604	5	1.3.5.05.001.001.001	Tanaman Keras	1376	2014	Lokal	Penghijauan wilayah Kota	-	-	2	-	Pembelian	1	105.000,00	DI TANAM DI SEKITAR PUJASERA DAN ALUN-ALUN/Dari Dinas Kebersihan dan Pertamanan
3379	05020010015001605	5	1.3.5.05.001.001.001	Tanaman Keras	1377	2014	Lokal	Penghijauan wilayah Kota	-	-	2	-	Pembelian	1	105.000,00	DI TANAM DI SEKITAR PUJASERA DAN ALUN-ALUN/Dari Dinas Kebersihan dan Pertamanan
3380	05020010015001606	5	1.3.5.05.001.001.001	Tanaman Keras	1378	2014	Lokal	Penghijauan wilayah Kota	-	-	2	-	Pembelian	1	105.000,00	DI TANAM DI SEKITAR PUJASERA DAN ALUN-ALUN/Dari Dinas Kebersihan dan Pertamanan
3381	05020010015001607	5	1.3.5.05.001.001.001	Tanaman Keras	1379	2014	Lokal	Penghijauan wilayah Kota	-	-	2	-	Pembelian	1	105.000,00	DI TANAM DI SEKITAR PUJASERA DAN ALUN-ALUN/Dari Dinas Kebersihan dan Pertamanan
3382	05020010015001608	5	1.3.5.05.001.001.001	Tanaman Keras	1380	2014	Lokal	Penghijauan wilayah Kota	-	-	2	-	Pembelian	1	105.000,00	DI TANAM DI SEKITAR PUJASERA DAN ALUN-ALUN/Dari Dinas Kebersihan dan Pertamanan
3383	05020010015001609	5	1.3.5.05.001.001.001	Tanaman Keras	1381	2014	Lokal	Penghijauan wilayah Kota	-	-	2	-	Pembelian	1	105.000,00	DI TANAM DI SEKITAR PUJASERA DAN ALUN-ALUN/Dari Dinas Kebersihan dan Pertamanan
3384	05020010015001610	5	1.3.5.05.001.001.001	Tanaman Keras	1382	2014	Lokal	Penghijauan wilayah Kota	-	-	2	-	Pembelian	1	105.000,00	DI TANAM DI SEKITAR PUJASERA DAN ALUN-ALUN/Dari Dinas Kebersihan dan Pertamanan
3385	05020010015001611	5	1.3.5.05.001.001.001	Tanaman Keras	1383	2014	Lokal	Penghijauan wilayah Kota	-	-	2	-	Pembelian	1	105.000,00	DI TANAM DI SEKITAR PUJASERA DAN ALUN-ALUN/Dari Dinas Kebersihan dan Pertamanan
3386	05020010015001612	5	1.3.5.05.001.001.001	Tanaman Keras	1384	2014	Lokal	Penghijauan wilayah Kota	-	-	2	-	Pembelian	1	105.000,00	DI TANAM DI SEKITAR PUJASERA DAN ALUN-ALUN/Dari Dinas Kebersihan dan Pertamanan
3387	05020010015001613	5	1.3.5.05.001.001.001	Tanaman Keras	1385	2014	Lokal	Penghijauan wilayah Kota	-	-	2	-	Pembelian	1	105.000,00	DI TANAM DI SEKITAR PUJASERA DAN ALUN-ALUN/Dari Dinas Kebersihan dan Pertamanan
3388	05020010015001614	5	1.3.5.05.001.001.001	Tanaman Keras	1386	2014	Lokal	Penghijauan wilayah Kota	-	-	2	-	Pembelian	1	105.000,00	DI TANAM DI SEKITAR PUJASERA DAN ALUN-ALUN/Dari Dinas Kebersihan dan Pertamanan
3389	05020010015001615	5	1.3.5.05.001.001.001	Tanaman Keras	1387	2014	Lokal	Penghijauan wilayah Kota	-	-	2	-	Pembelian	1	105.000,00	DI TANAM DI SEKITAR PUJASERA DAN ALUN-ALUN/Dari Dinas Kebersihan dan Pertamanan
3390	05020010015001616	5	1.3.5.05.001.001.001	Tanaman Keras	1388	2014	Lokal	Penghijauan wilayah Kota	-	-	2	-	Pembelian	1	105.000,00	DI TANAM DI SEKITAR PUJASERA DAN ALUN-ALUN/Dari Dinas Kebersihan dan Pertamanan

No	IDPemda	Barang				Tahun	Merk/Alamat	Type/Penggunaan	Dokumen Sertifikat/ Rangka/ Mesin	Bahan	Ukuran Barang/Konstruksi	Satuan	Asal-Usul	Jumlah		Keterangan
		KIB	Kode Barang	Nama Barang	Reg									Brg	Harga	
														3.889	618.864.645,00	
1	2	3	4	5	6	7	8	9	10	11	12	13	14	15	16	17
3391	05020010015001617	5	1.3.5.05.001.001.001	Tanaman Keras	1389	2014	Lokal	Penghijauan wilayah Kota	-	-	2	-	Pembelian	1	105.000,00	DI TANAM DI SEKITAR PUJASERA DAN ALUN-ALUN/Dari Dinas Kebersihan dan Pertamanan
3392	05020010015001618	5	1.3.5.05.001.001.001	Tanaman Keras	1390	2014	Lokal	Penghijauan wilayah Kota	-	-	2	-	Pembelian	1	105.000,00	DI TANAM DI SEKITAR PUJASERA DAN ALUN-ALUN/Dari Dinas Kebersihan dan Pertamanan
3393	05020010015001619	5	1.3.5.05.001.001.001	Tanaman Keras	1391	2014	Lokal	Penghijauan wilayah Kota	-	-	2	-	Pembelian	1	105.000,00	DI TANAM DI SEKITAR PUJASERA DAN ALUN-ALUN/Dari Dinas Kebersihan dan Pertamanan
3394	05020010015001620	5	1.3.5.05.001.001.001	Tanaman Keras	1392	2014	Lokal	Penghijauan wilayah Kota	-	-	2	-	Pembelian	1	105.000,00	DI TANAM DI SEKITAR PUJASERA DAN ALUN-ALUN/Dari Dinas Kebersihan dan Pertamanan
3395	05020010015001621	5	1.3.5.05.001.001.001	Tanaman Keras	1393	2014	Lokal	Penghijauan wilayah Kota	-	-	2	-	Pembelian	1	105.000,00	DI TANAM DI SEKITAR PUJASERA DAN ALUN-ALUN/Dari Dinas Kebersihan dan Pertamanan
3396	05020010015001622	5	1.3.5.05.001.001.001	Tanaman Keras	1394	2014	Lokal	Penghijauan wilayah Kota	-	-	2	-	Pembelian	1	105.000,00	DI TANAM DI SEKITAR PUJASERA DAN ALUN-ALUN/Dari Dinas Kebersihan dan Pertamanan
3397	05020010015001623	5	1.3.5.05.001.001.001	Tanaman Keras	1395	2014	Lokal	Penghijauan wilayah Kota	-	-	2	-	Pembelian	1	105.000,00	DI TANAM DI SEKITAR PUJASERA DAN ALUN-ALUN/Dari Dinas Kebersihan dan Pertamanan
3398	05020010015001624	5	1.3.5.05.001.001.001	Tanaman Keras	1396	2014	Lokal	Penghijauan wilayah Kota	-	-	2	-	Pembelian	1	105.000,00	DI TANAM DI SEKITAR PUJASERA DAN ALUN-ALUN/Dari Dinas Kebersihan dan Pertamanan
3399	05020010015001625	5	1.3.5.05.001.001.001	Tanaman Keras	1397	2014	Lokal	Penghijauan wilayah Kota	-	-	2	-	Pembelian	1	105.000,00	DI TANAM DI SEKITAR PUJASERA DAN ALUN-ALUN/Dari Dinas Kebersihan dan Pertamanan
3400	05020010015001626	5	1.3.5.05.001.001.001	Tanaman Keras	1398	2014	Lokal	Penghijauan wilayah Kota	-	-	2	-	Pembelian	1	105.000,00	DI TANAM DI SEKITAR PUJASERA DAN ALUN-ALUN/Dari Dinas Kebersihan dan Pertamanan
3401	05020010015001627	5	1.3.5.05.001.001.001	Tanaman Keras	1399	2014	Lokal	Penghijauan wilayah Kota	-	-	2	-	Pembelian	1	105.000,00	DI TANAM DI SEKITAR PUJASERA DAN ALUN-ALUN/Dari Dinas Kebersihan dan Pertamanan
3402	05020010015001628	5	1.3.5.05.001.001.001	Tanaman Keras	1400	2014	Lokal	Penghijauan wilayah Kota	-	-	2	-	Pembelian	1	105.000,00	DI TANAM DI SEKITAR PUJASERA DAN ALUN-ALUN/Dari Dinas Kebersihan dan Pertamanan
3403	05020010015001629	5	1.3.5.05.001.001.001	Tanaman Keras	1401	2014	Lokal	Penghijauan wilayah Kota	-	-	2	-	Pembelian	1	105.000,00	DI TANAM DI SEKITAR PUJASERA DAN ALUN-ALUN/Dari Dinas Kebersihan dan Pertamanan
3404	05020010015001630	5	1.3.5.05.001.001.001	Tanaman Keras	1402	2014	Lokal	Penghijauan wilayah Kota	-	-	2	-	Pembelian	1	105.000,00	DI TANAM DI SEKITAR PUJASERA DAN ALUN-ALUN/Dari Dinas Kebersihan dan Pertamanan
3405	05020010015001631	5	1.3.5.05.001.001.001	Tanaman Keras	1403	2014	Lokal	Penghijauan wilayah Kota	-	-	2	-	Pembelian	1	105.000,00	DI TANAM DI SEKITAR PUJASERA DAN ALUN-ALUN/Dari Dinas Kebersihan dan Pertamanan
3406	05020010015001632	5	1.3.5.05.001.001.001	Tanaman Keras	1404	2014	Lokal	Penghijauan wilayah Kota	-	-	2	-	Pembelian	1	105.000,00	DI TANAM DI SEKITAR PUJASERA DAN ALUN-ALUN/Dari Dinas Kebersihan dan Pertamanan
3407	05020010015001633	5	1.3.5.05.001.001.001	Tanaman Keras	1405	2014	Lokal	Penghijauan wilayah Kota	-	-	2	-	Pembelian	1	105.000,00	DI TANAM DI SEKITAR PUJASERA DAN ALUN-ALUN/Dari Dinas Kebersihan dan Pertamanan

No	IDPemda	Barang				Tahun	Merk/Alamat	Type/Penggunaan	Dokumen Sertifikat/ Rangka/ Mesin	Bahan	Ukuran Barang/Konstruksi	Satuan	Asal-Usul	Jumlah		Keterangan
		KIB	Kode Barang	Nama Barang	Reg									Brg	Harga	
														3.889	618.864.645,00	
1	2	3	4	5	6	7	8	9	10	11	12	13	14	15	16	17
3408	05020010015001634	5	1.3.5.05.001.001.001	Tanaman Keras	1406	2014	Lokal	Penghijauan wilayah Kota	-	-	2	-	Pembelian	1	105.000,00	DI TANAM DI SEKITAR PUJASERA DAN ALUN-ALUN/Dari Dinas Kebersihan dan Pertamanan
3409	05020010015001635	5	1.3.5.05.001.001.001	Tanaman Keras	1407	2014	Lokal	Penghijauan wilayah Kota	-	-	2	-	Pembelian	1	105.000,00	DI TANAM DI SEKITAR PUJASERA DAN ALUN-ALUN/Dari Dinas Kebersihan dan Pertamanan
3410	05020010015001636	5	1.3.5.05.001.001.001	Tanaman Keras	1408	2014	Lokal	Penghijauan wilayah Kota	-	-	2	-	Pembelian	1	105.000,00	DI TANAM DI SEKITAR PUJASERA DAN ALUN-ALUN/Dari Dinas Kebersihan dan Pertamanan
3411	05020010015001637	5	1.3.5.05.001.001.001	Tanaman Keras	1409	2014	Lokal	Penghijauan wilayah Kota	-	-	2	-	Pembelian	1	105.000,00	DI TANAM DI SEKITAR PUJASERA DAN ALUN-ALUN/Dari Dinas Kebersihan dan Pertamanan
3412	05020010015001638	5	1.3.5.05.001.001.001	Tanaman Keras	1410	2014	Lokal	Penghijauan wilayah Kota	-	-	2	-	Pembelian	1	105.000,00	DI TANAM DI SEKITAR PUJASERA DAN ALUN-ALUN/Dari Dinas Kebersihan dan Pertamanan
3413	05020010015001639	5	1.3.5.05.001.001.001	Tanaman Keras	1411	2014	Lokal	Penghijauan wilayah Kota	-	-	2	-	Pembelian	1	105.000,00	DI TANAM DI SEKITAR PUJASERA DAN ALUN-ALUN/Dari Dinas Kebersihan dan Pertamanan
3414	05020010015001640	5	1.3.5.05.001.001.001	Tanaman Keras	1412	2014	Lokal	Penghijauan wilayah Kota	-	-	2	-	Pembelian	1	105.000,00	DI TANAM DI SEKITAR PUJASERA DAN ALUN-ALUN/Dari Dinas Kebersihan dan Pertamanan
3415	05020010015001641	5	1.3.5.05.001.001.001	Tanaman Keras	1413	2014	Lokal	Penghijauan wilayah Kota	-	-	2	-	Pembelian	1	105.000,00	DI TANAM DI SEKITAR PUJASERA DAN ALUN-ALUN/Dari Dinas Kebersihan dan Pertamanan
3416	05020010015001642	5	1.3.5.05.001.001.001	Tanaman Keras	1414	2014	Lokal	Penghijauan wilayah Kota	-	-	2	-	Pembelian	1	105.000,00	DI TANAM DI SEKITAR PUJASERA DAN ALUN-ALUN/Dari Dinas Kebersihan dan Pertamanan
3417	05020010015001643	5	1.3.5.05.001.001.001	Tanaman Keras	1415	2014	Lokal	Penghijauan wilayah Kota	-	-	2	-	Pembelian	1	105.000,00	DI TANAM DI SEKITAR PUJASERA DAN ALUN-ALUN/Dari Dinas Kebersihan dan Pertamanan
3418	05020010015001644	5	1.3.5.05.001.001.001	Tanaman Keras	1416	2014	Lokal	Penghijauan wilayah Kota	-	-	2	-	Pembelian	1	105.000,00	DI TANAM DI SEKITAR PUJASERA DAN ALUN-ALUN/Dari Dinas Kebersihan dan Pertamanan
3419	05020010015001645	5	1.3.5.05.001.001.001	Tanaman Keras	1417	2014	Lokal	Penghijauan wilayah Kota	-	-	2	-	Pembelian	1	105.000,00	DI TANAM DI SEKITAR PUJASERA DAN ALUN-ALUN/Dari Dinas Kebersihan dan Pertamanan
3420	05020010015001646	5	1.3.5.05.001.001.001	Tanaman Keras	1418	2014	Lokal	Penghijauan wilayah Kota	-	-	2	-	Pembelian	1	105.000,00	DI TANAM DI SEKITAR PUJASERA DAN ALUN-ALUN/Dari Dinas Kebersihan dan Pertamanan
3421	05020010015001647	5	1.3.5.05.001.001.001	Tanaman Keras	1419	2014	Lokal	Penghijauan wilayah Kota	-	-	2	-	Pembelian	1	105.000,00	DI TANAM DI SEKITAR PUJASERA DAN ALUN-ALUN/Dari Dinas Kebersihan dan Pertamanan
3422	05020010015001648	5	1.3.5.05.001.001.001	Tanaman Keras	1420	2014	Lokal	Penghijauan wilayah Kota	-	-	2	-	Pembelian	1	105.000,00	DI TANAM DI SEKITAR PUJASERA DAN ALUN-ALUN/Dari Dinas Kebersihan dan Pertamanan
3423	05020010015001649	5	1.3.5.05.001.001.001	Tanaman Keras	1421	2014	Lokal	Penghijauan wilayah Kota	-	-	2	-	Pembelian	1	105.000,00	DI TANAM DI SEKITAR PUJASERA DAN ALUN-ALUN/Dari Dinas Kebersihan dan Pertamanan
3424	05020010015001650	5	1.3.5.05.001.001.001	Tanaman Keras	1422	2014	Lokal	Penghijauan wilayah Kota	-	-	2	-	Pembelian	1	105.000,00	DI TANAM DI SEKITAR PUJASERA DAN ALUN-ALUN/Dari Dinas Kebersihan dan Pertamanan

No	IDPemda	Barang				Tahun	Merk/Alamat	Type/Penggunaan	Dokumen Sertifikat/ Rangka/ Mesin	Bahan	Ukuran Barang/Konstruksi	Satuan	Asal-Usul	Jumlah		Keterangan
		KIB	Kode Barang	Nama Barang	Reg									Brg	Harga	
														3.889	618.864.645,00	
1	2	3	4	5	6	7	8	9	10	11	12	13	14	15	16	17
3425	05020010015001651	5	1.3.5.05.001.001.001	Tanaman Keras	1423	2014	Lokal	Penghijauan wilayah Kota	-	-	2	-	Pembelian	1	105.000,00	DI TANAM DI SEKITAR PUJASERA DAN ALUN-ALUN/Dari Dinas Kebersihan dan Pertamanan
3426	05020010015001652	5	1.3.5.05.001.001.001	Tanaman Keras	1424	2014	Lokal	Penghijauan wilayah Kota	-	-	2	-	Pembelian	1	105.000,00	DI TANAM DI SEKITAR PUJASERA DAN ALUN-ALUN/Dari Dinas Kebersihan dan Pertamanan
3427	05020010015001653	5	1.3.5.05.001.001.001	Tanaman Keras	1425	2014	Lokal	Penghijauan wilayah Kota	-	-	2	-	Pembelian	1	105.000,00	DI TANAM DI SEKITAR PUJASERA DAN ALUN-ALUN/Dari Dinas Kebersihan dan Pertamanan
3428	05020010015001654	5	1.3.5.05.001.001.001	Tanaman Keras	1426	2014	Lokal	Penghijauan wilayah Kota	-	-	2	-	Pembelian	1	105.000,00	DI TANAM DI SEKITAR PUJASERA DAN ALUN-ALUN/Dari Dinas Kebersihan dan Pertamanan
3429	05020010015001655	5	1.3.5.05.001.001.001	Tanaman Keras	1427	2014	Lokal	Penghijauan wilayah Kota	-	-	2	-	Pembelian	1	105.000,00	DI TANAM DI SEKITAR PUJASERA DAN ALUN-ALUN/Dari Dinas Kebersihan dan Pertamanan
3430	05020010015001656	5	1.3.5.05.001.001.001	Tanaman Keras	1428	2014	Lokal	Penghijauan wilayah Kota	-	-	2	-	Pembelian	1	105.000,00	DI TANAM DI SEKITAR PUJASERA DAN ALUN-ALUN/Dari Dinas Kebersihan dan Pertamanan
3431	05020010015001657	5	1.3.5.05.001.001.001	Tanaman Keras	1429	2014	Lokal	Penghijauan wilayah Kota	-	-	2	-	Pembelian	1	105.000,00	DI TANAM DI SEKITAR PUJASERA DAN ALUN-ALUN/Dari Dinas Kebersihan dan Pertamanan
3432	05020010015001658	5	1.3.5.05.001.001.001	Tanaman Keras	1430	2014	Lokal	Penghijauan wilayah Kota	-	-	2	-	Pembelian	1	105.000,00	DI TANAM DI SEKITAR PUJASERA DAN ALUN-ALUN/Dari Dinas Kebersihan dan Pertamanan
3433	05020010015001659	5	1.3.5.05.001.001.001	Tanaman Keras	1431	2014	Lokal	Penghijauan wilayah Kota	-	-	2	-	Pembelian	1	105.000,00	DI TANAM DI SEKITAR PUJASERA DAN ALUN-ALUN/Dari Dinas Kebersihan dan Pertamanan
3434	05020010015001660	5	1.3.5.05.001.001.001	Tanaman Keras	1432	2014	Lokal	Penghijauan wilayah Kota	-	-	2	-	Pembelian	1	105.000,00	DI TANAM DI SEKITAR PUJASERA DAN ALUN-ALUN/Dari Dinas Kebersihan dan Pertamanan
3435	05020010015001661	5	1.3.5.05.001.001.001	Tanaman Keras	1433	2014	Lokal	Penghijauan wilayah Kota	-	-	2	-	Pembelian	1	105.000,00	DI TANAM DI SEKITAR PUJASERA DAN ALUN-ALUN/Dari Dinas Kebersihan dan Pertamanan
3436	05020010015001662	5	1.3.5.05.001.001.001	Tanaman Keras	1434	2014	Lokal	Penghijauan wilayah Kota	-	-	2	-	Pembelian	1	105.000,00	DI TANAM DI SEKITAR PUJASERA DAN ALUN-ALUN/Dari Dinas Kebersihan dan Pertamanan
3437	05020010015001663	5	1.3.5.05.001.001.001	Tanaman Keras	1435	2014	Lokal	Penghijauan wilayah Kota	-	-	2	-	Pembelian	1	105.000,00	DI TANAM DI SEKITAR PUJASERA DAN ALUN-ALUN/Dari Dinas Kebersihan dan Pertamanan
3438	05020010015001664	5	1.3.5.05.001.001.001	Tanaman Keras	1436	2014	Lokal	Penghijauan wilayah Kota	-	-	2	-	Pembelian	1	105.000,00	DI TANAM DI SEKITAR PUJASERA DAN ALUN-ALUN/Dari Dinas Kebersihan dan Pertamanan
3439	05020010015001665	5	1.3.5.05.001.001.001	Tanaman Keras	1437	2014	Lokal	Penghijauan wilayah Kota	-	-	2	-	Pembelian	1	105.000,00	DI TANAM DI SEKITAR PUJASERA DAN ALUN-ALUN/Dari Dinas Kebersihan dan Pertamanan
3440	05020010015001666	5	1.3.5.05.001.001.001	Tanaman Keras	1438	2014	Lokal	Penghijauan wilayah Kota	-	-	2	-	Pembelian	1	105.000,00	DI TANAM DI SEKITAR PUJASERA DAN ALUN-ALUN/Dari Dinas Kebersihan dan Pertamanan
3441	05020010015001667	5	1.3.5.05.001.001.001	Tanaman Keras	1439	2014	Lokal	Penghijauan wilayah Kota	-	-	2	-	Pembelian	1	105.000,00	DI TANAM DI SEKITAR PUJASERA DAN ALUN-ALUN/Dari Dinas Kebersihan dan Pertamanan

No	IDPemda	Barang				Tahun	Merk/Alamat	Type/Penggunaan	Dokumen Sertifikat/ Rangka/ Mesin	Bahan	Ukuran Barang/Konstruksi	Satuan	Asal-Usul	Jumlah		Keterangan
		KIB	Kode Barang	Nama Barang	Reg									Brg	Harga	
														3.889	618.864.645,00	
1	2	3	4	5	6	7	8	9	10	11	12	13	14	15	16	17
3442	05020010015001668	5	1.3.5.05.001.001.001	Tanaman Keras	1440	2014	Lokal	Penghijauan wilayah Kota	-	-	2	-	Pembelian	1	105.000,00	DI TANAM DI SEKITAR PUJASERA DAN ALUN-ALUN/Dari Dinas Kebersihan dan Pertamanan
3443	05020010015001669	5	1.3.5.05.001.001.001	Tanaman Keras	1441	2014	Lokal	Penghijauan wilayah Kota	-	-	2	-	Pembelian	1	105.000,00	DI TANAM DI SEKITAR PUJASERA DAN ALUN-ALUN/Dari Dinas Kebersihan dan Pertamanan
3444	05020010015001670	5	1.3.5.05.001.001.001	Tanaman Keras	1442	2014	Lokal	Penghijauan wilayah Kota	-	-	2	-	Pembelian	1	105.000,00	DI TANAM DI SEKITAR PUJASERA DAN ALUN-ALUN/Dari Dinas Kebersihan dan Pertamanan
3445	05020010015001671	5	1.3.5.05.001.001.001	Tanaman Keras	1443	2014	Lokal	Penghijauan wilayah Kota	-	-	2	-	Pembelian	1	105.000,00	DI TANAM DI SEKITAR PUJASERA DAN ALUN-ALUN/Dari Dinas Kebersihan dan Pertamanan
3446	05020010015001672	5	1.3.5.05.001.001.001	Tanaman Keras	1444	2014	Lokal	Penghijauan wilayah Kota	-	-	2	-	Pembelian	1	105.000,00	DI TANAM DI SEKITAR PUJASERA DAN ALUN-ALUN/Dari Dinas Kebersihan dan Pertamanan
3447	05020010015001673	5	1.3.5.05.001.001.001	Tanaman Keras	1445	2014	Lokal	Penghijauan wilayah Kota	-	-	2	-	Pembelian	1	105.000,00	DI TANAM DI SEKITAR PUJASERA DAN ALUN-ALUN/Dari Dinas Kebersihan dan Pertamanan
3448	05020010015001674	5	1.3.5.05.001.001.001	Tanaman Keras	1446	2014	Lokal	Penghijauan wilayah Kota	-	-	2	-	Pembelian	1	105.000,00	DI TANAM DI SEKITAR PUJASERA DAN ALUN-ALUN/Dari Dinas Kebersihan dan Pertamanan
3449	05020010015001675	5	1.3.5.05.001.001.001	Tanaman Keras	1447	2014	Lokal	Penghijauan wilayah Kota	-	-	2	-	Pembelian	1	105.000,00	DI TANAM DI SEKITAR PUJASERA DAN ALUN-ALUN/Dari Dinas Kebersihan dan Pertamanan
3450	05020010015001676	5	1.3.5.05.001.001.001	Tanaman Keras	1448	2014	Lokal	Penghijauan wilayah Kota	-	-	2	-	Pembelian	1	105.000,00	DI TANAM DI SEKITAR PUJASERA DAN ALUN-ALUN/Dari Dinas Kebersihan dan Pertamanan
3451	05020010015001677	5	1.3.5.05.001.001.001	Tanaman Keras	1449	2014	Lokal	Penghijauan wilayah Kota	-	-	2	-	Pembelian	1	105.000,00	DI TANAM DI SEKITAR PUJASERA DAN ALUN-ALUN/Dari Dinas Kebersihan dan Pertamanan
3452	05020010015001678	5	1.3.5.05.001.001.001	Tanaman Keras	1450	2014	Lokal	Penghijauan wilayah Kota	-	-	2	-	Pembelian	1	105.000,00	DI TANAM DI SEKITAR PUJASERA DAN ALUN-ALUN/Dari Dinas Kebersihan dan Pertamanan
3453	05020010015001679	5	1.3.5.05.001.001.001	Tanaman Keras	1451	2014	Lokal	Penghijauan wilayah Kota	-	-	2	-	Pembelian	1	105.000,00	DI TANAM DI SEKITAR PUJASERA DAN ALUN-ALUN/Dari Dinas Kebersihan dan Pertamanan
3454	05020010015001680	5	1.3.5.05.001.001.001	Tanaman Keras	1452	2014	Lokal	Penghijauan wilayah Kota	-	-	2	-	Pembelian	1	105.000,00	DI TANAM DI SEKITAR PUJASERA DAN ALUN-ALUN/Dari Dinas Kebersihan dan Pertamanan
3455	05020010015001681	5	1.3.5.05.001.001.001	Tanaman Keras	1453	2014	Lokal	Penghijauan wilayah Kota	-	-	2	-	Pembelian	1	105.000,00	DI TANAM DI SEKITAR PUJASERA DAN ALUN-ALUN/Dari Dinas Kebersihan dan Pertamanan
3456	05020010015001682	5	1.3.5.05.001.001.001	Tanaman Keras	1454	2014	Lokal	Penghijauan wilayah Kota	-	-	2	-	Pembelian	1	105.000,00	DI TANAM DI SEKITAR PUJASERA DAN ALUN-ALUN/Dari Dinas Kebersihan dan Pertamanan
3457	05020010015001683	5	1.3.5.05.001.001.001	Tanaman Keras	1455	2014	Lokal	Penghijauan wilayah Kota	-	-	2	-	Pembelian	1	105.000,00	DI TANAM DI SEKITAR PUJASERA DAN ALUN-ALUN/Dari Dinas Kebersihan dan Pertamanan
3458	05020010015001684	5	1.3.5.05.001.001.001	Tanaman Keras	1456	2014	Lokal	Penghijauan wilayah Kota	-	-	2	-	Pembelian	1	105.000,00	DI TANAM DI SEKITAR PUJASERA DAN ALUN-ALUN/Dari Dinas Kebersihan dan Pertamanan

No	IDPemda	Barang				Tahun	Merk/Alamat	Type/Penggunaan	Dokumen Sertifikat/ Rangka/ Mesin	Bahan	Ukuran Barang/Konstruksi	Satuan	Asal-Usul	Jumlah		Keterangan
		KIB	Kode Barang	Nama Barang	Reg									Brg	Harga	
														3.889	618.864.645,00	
1	2	3	4	5	6	7	8	9	10	11	12	13	14	15	16	17
3459	05020010015001685	5	1.3.5.05.001.001.001	Tanaman Keras	1457	2014	Lokal	Penghijauan wilayah Kota	-	-	2	-	Pembelian	1	105.000,00	DI TANAM DI SEKITAR PUJASERA DAN ALUN-ALUN/Dari Dinas Kebersihan dan Pertamanan
3460	05020010015001686	5	1.3.5.05.001.001.001	Tanaman Keras	1458	2014	Lokal	Penghijauan wilayah Kota	-	-	2	-	Pembelian	1	105.000,00	DI TANAM DI SEKITAR PUJASERA DAN ALUN-ALUN/Dari Dinas Kebersihan dan Pertamanan
3461	05020010015001687	5	1.3.5.05.001.001.001	Tanaman Keras	1459	2014	Lokal	Penghijauan wilayah Kota	-	-	2	-	Pembelian	1	105.000,00	DI TANAM DI SEKITAR PUJASERA DAN ALUN-ALUN/Dari Dinas Kebersihan dan Pertamanan
3462	05020010015001688	5	1.3.5.05.001.001.001	Tanaman Keras	1460	2014	Lokal	Penghijauan wilayah Kota	-	-	2	-	Pembelian	1	105.000,00	DI TANAM DI SEKITAR PUJASERA DAN ALUN-ALUN/Dari Dinas Kebersihan dan Pertamanan
3463	05020010015001689	5	1.3.5.05.001.001.001	Tanaman Keras	1461	2014	Lokal	Penghijauan wilayah Kota	-	-	2	-	Pembelian	1	105.000,00	DI TANAM DI SEKITAR PUJASERA DAN ALUN-ALUN/Dari Dinas Kebersihan dan Pertamanan
3464	05020010015001690	5	1.3.5.05.001.001.001	Tanaman Keras	1462	2014	Lokal	Penghijauan wilayah Kota	-	-	2	-	Pembelian	1	105.000,00	DI TANAM DI SEKITAR PUJASERA DAN ALUN-ALUN/Dari Dinas Kebersihan dan Pertamanan
3465	05020010015001691	5	1.3.5.05.001.001.001	Tanaman Keras	1463	2014	Lokal	Penghijauan wilayah Kota	-	-	2	-	Pembelian	1	105.000,00	DI TANAM DI SEKITAR PUJASERA DAN ALUN-ALUN/Dari Dinas Kebersihan dan Pertamanan
3466	05020010015001692	5	1.3.5.05.001.001.001	Tanaman Keras	1464	2014	Lokal	Penghijauan wilayah Kota	-	-	2	-	Pembelian	1	105.000,00	DI TANAM DI SEKITAR PUJASERA DAN ALUN-ALUN/Dari Dinas Kebersihan dan Pertamanan
3467	05020010015001693	5	1.3.5.05.001.001.001	Tanaman Keras	1465	2014	Lokal	Penghijauan wilayah Kota	-	-	2	-	Pembelian	1	105.000,00	DI TANAM DI SEKITAR PUJASERA DAN ALUN-ALUN/Dari Dinas Kebersihan dan Pertamanan
3468	05020010015001694	5	1.3.5.05.001.001.001	Tanaman Keras	1466	2014	Lokal	Penghijauan wilayah Kota	-	-	2	-	Pembelian	1	105.000,00	DI TANAM DI SEKITAR PUJASERA DAN ALUN-ALUN/Dari Dinas Kebersihan dan Pertamanan
3469	05020010015001695	5	1.3.5.05.001.001.001	Tanaman Keras	1467	2014	Lokal	Penghijauan wilayah Kota	-	-	2	-	Pembelian	1	105.000,00	DI TANAM DI SEKITAR PUJASERA DAN ALUN-ALUN/Dari Dinas Kebersihan dan Pertamanan
3470	05020010015001696	5	1.3.5.05.001.001.001	Tanaman Keras	1468	2014	Lokal	Penghijauan wilayah Kota	-	-	2	-	Pembelian	1	105.000,00	DI TANAM DI SEKITAR PUJASERA DAN ALUN-ALUN/Dari Dinas Kebersihan dan Pertamanan
3471	05020010015001697	5	1.3.5.05.001.001.001	Tanaman Keras	1469	2014	Lokal	Penghijauan wilayah Kota	-	-	2	-	Pembelian	1	105.000,00	DI TANAM DI SEKITAR PUJASERA DAN ALUN-ALUN/Dari Dinas Kebersihan dan Pertamanan
3472	05020010015001698	5	1.3.5.05.001.001.001	Tanaman Keras	1470	2014	Lokal	Penghijauan wilayah Kota	-	-	2	-	Pembelian	1	105.000,00	DI TANAM DI SEKITAR PUJASERA DAN ALUN-ALUN/Dari Dinas Kebersihan dan Pertamanan
3473	05020010015001699	5	1.3.5.05.001.001.001	Tanaman Keras	1471	2014	Lokal	Penghijauan wilayah Kota	-	-	2	-	Pembelian	1	105.000,00	DI TANAM DI SEKITAR PUJASERA DAN ALUN-ALUN/Dari Dinas Kebersihan dan Pertamanan
3474	05020010015001700	5	1.3.5.05.001.001.001	Tanaman Keras	1472	2014	Lokal	Penghijauan wilayah Kota	-	-	2	-	Pembelian	1	105.000,00	DI TANAM DI SEKITAR PUJASERA DAN ALUN-ALUN/Dari Dinas Kebersihan dan Pertamanan
3475	05020010015001701	5	1.3.5.05.001.001.001	Tanaman Keras	1473	2014	Lokal	Penghijauan wilayah Kota	-	-	2	-	Pembelian	1	105.000,00	DI TANAM DI SEKITAR PUJASERA DAN ALUN-ALUN/Dari Dinas Kebersihan dan Pertamanan

No	IDPemda	Barang				Tahun	Merk/Alamat	Type/Penggunaan	Dokumen Sertifikat/ Rangka/ Mesin	Bahan	Ukuran Barang/Konstruksi	Satuan	Asal-Usul	Jumlah		Keterangan
		KIB	Kode Barang	Nama Barang	Reg									Brg	Harga	
													3.889	618.864.645,00		
1	2	3	4	5	6	7	8	9	10	11	12	13	14	15	16	17
3476	05020010015001702	5	1.3.5.05.001.001.001	Tanaman Keras	1474	2014	Lokal	Penghijauan wilayah Kota	-	-	2	Pembelian	1	105.000,00	DI TANAM DI SEKITAR PUJASERA DAN ALUN-ALUN/Dari Dinas Kebersihan dan Pertamanan	
3477	05020010015001703	5	1.3.5.05.001.001.001	Tanaman Keras	1475	2014	Lokal	Penghijauan wilayah Kota	-	-	2	Pembelian	1	105.000,00	DI TANAM DI SEKITAR PUJASERA DAN ALUN-ALUN/Dari Dinas Kebersihan dan Pertamanan	
3478	05020010015001704	5	1.3.5.05.001.001.001	Tanaman Keras	1476	2014	Lokal	Penghijauan wilayah Kota	-	-	2	Pembelian	1	105.000,00	DI TANAM DI SEKITAR PUJASERA DAN ALUN-ALUN/Dari Dinas Kebersihan dan Pertamanan	
3479	05020010015001705	5	1.3.5.05.001.001.001	Tanaman Keras	1477	2014	Lokal	Penghijauan wilayah Kota	-	-	2	Pembelian	1	105.000,00	DI TANAM DI SEKITAR PUJASERA DAN ALUN-ALUN/Dari Dinas Kebersihan dan Pertamanan	
3480	05020010015001706	5	1.3.5.05.001.001.001	Tanaman Keras	1478	2014	Lokal	Penghijauan wilayah Kota	-	-	2	Pembelian	1	105.000,00	DI TANAM DI SEKITAR PUJASERA DAN ALUN-ALUN/Dari Dinas Kebersihan dan Pertamanan	
3481	05020010015001707	5	1.3.5.05.001.001.001	Tanaman Keras	1479	2014	Lokal	Penghijauan wilayah Kota	-	-	2	Pembelian	1	105.000,00	DI TANAM DI SEKITAR PUJASERA DAN ALUN-ALUN/Dari Dinas Kebersihan dan Pertamanan	
3482	05020010015001708	5	1.3.5.05.001.001.001	Tanaman Keras	1480	2014	Lokal	Penghijauan wilayah Kota	-	-	2	Pembelian	1	105.000,00	DI TANAM DI SEKITAR PUJASERA DAN ALUN-ALUN/Dari Dinas Kebersihan dan Pertamanan	
3483	05020010015001709	5	1.3.5.05.001.001.001	Tanaman Keras	1481	2014	Lokal	Penghijauan wilayah Kota	-	-	2	Pembelian	1	105.000,00	DI TANAM DI SEKITAR PUJASERA DAN ALUN-ALUN/Dari Dinas Kebersihan dan Pertamanan	
3484	05020010015001710	5	1.3.5.05.001.001.001	Tanaman Keras	1482	2014	Lokal	Penghijauan wilayah Kota	-	-	2	Pembelian	1	105.000,00	DI TANAM DI SEKITAR PUJASERA DAN ALUN-ALUN/Dari Dinas Kebersihan dan Pertamanan	
3485	05020010015001711	5	1.3.5.05.001.001.001	Tanaman Keras	1483	2014	Lokal	Penghijauan wilayah Kota	-	-	2	Pembelian	1	105.000,00	DI TANAM DI SEKITAR PUJASERA DAN ALUN-ALUN/Dari Dinas Kebersihan dan Pertamanan	
3486	05020010015001712	5	1.3.5.05.001.001.001	Tanaman Keras	1484	2014	Lokal	Penghijauan wilayah Kota	-	-	2	Pembelian	1	105.000,00	DI TANAM DI SEKITAR PUJASERA DAN ALUN-ALUN/Dari Dinas Kebersihan dan Pertamanan	
3487	05020010015001713	5	1.3.5.05.001.001.001	Tanaman Keras	1485	2014	Lokal	Penghijauan wilayah Kota	-	-	2	Pembelian	1	105.000,00	DI TANAM DI SEKITAR PUJASERA DAN ALUN-ALUN/Dari Dinas Kebersihan dan Pertamanan	
3488	05020010015001714	5	1.3.5.05.001.001.001	Tanaman Keras	1486	2014	Lokal	Penghijauan wilayah Kota	-	-	2	Pembelian	1	105.000,00	DI TANAM DI SEKITAR PUJASERA DAN ALUN-ALUN/Dari Dinas Kebersihan dan Pertamanan	
3489	05020010015001715	5	1.3.5.05.001.001.001	Tanaman Keras	1487	2014	Lokal	Penghijauan wilayah Kota	-	-	2	Pembelian	1	105.000,00	DI TANAM DI SEKITAR PUJASERA DAN ALUN-ALUN/Dari Dinas Kebersihan dan Pertamanan	
3490	05020010015001716	5	1.3.5.05.001.001.001	Tanaman Keras	1488	2014	Lokal	Penghijauan wilayah Kota	-	-	2	Pembelian	1	105.000,00	DI TANAM DI SEKITAR PUJASERA DAN ALUN-ALUN/Dari Dinas Kebersihan dan Pertamanan	
3491	05020010015001717	5	1.3.5.05.001.001.001	Tanaman Keras	1489	2014	Lokal	Penghijauan wilayah Kota	-	-	2	Pembelian	1	105.000,00	DI TANAM DI SEKITAR PUJASERA DAN ALUN-ALUN/Dari Dinas Kebersihan dan Pertamanan	
3492	05020010015001718	5	1.3.5.05.001.001.001	Tanaman Keras	1490	2014	Lokal	Penghijauan wilayah Kota	-	-	2	Pembelian	1	105.000,00	DI TANAM DI SEKITAR PUJASERA DAN ALUN-ALUN/Dari Dinas Kebersihan dan Pertamanan	

No	IDPemda	Barang				Tahun	Merk/Alamat	Type/Penggunaan	Dokumen Sertifikat/ Rangka/ Mesin	Bahan	Ukuran Barang/Konstruksi	Satuan	Asal-Usul	Jumlah		Keterangan
		KIB	Kode Barang	Nama Barang	Reg									Brg	Harga	
1	2	3	4	5	6	7	8	9	10	11	12	13	14	15	16	17
3493	05020010015001719	5	1.3.5.05.001.001.001	Tanaman Keras	1491	2014	Lokal	Penghijauan wilayah Kota	-	-	2	Pembelian	1	105.000,00	DI TANAM DI SEKITAR PUJASERA DAN ALUN-ALUN/Dari Dinas Kebersihan dan Pertamanan	
3494	05020010015001720	5	1.3.5.05.001.001.001	Tanaman Keras	1492	2014	Lokal	Penghijauan wilayah Kota	-	-	2	Pembelian	1	105.000,00	DI TANAM DI SEKITAR PUJASERA DAN ALUN-ALUN/Dari Dinas Kebersihan dan Pertamanan	
3495	05020010015001721	5	1.3.5.05.001.001.001	Tanaman Keras	1493	2014	Lokal	Penghijauan wilayah Kota	-	-	2	Pembelian	1	105.000,00	DI TANAM DI SEKITAR PUJASERA DAN ALUN-ALUN/Dari Dinas Kebersihan dan Pertamanan	
3496	05020010015001722	5	1.3.5.05.001.001.001	Tanaman Keras	1494	2014	Lokal	Penghijauan wilayah Kota	-	-	2	Pembelian	1	105.000,00	DI TANAM DI SEKITAR PUJASERA DAN ALUN-ALUN/Dari Dinas Kebersihan dan Pertamanan	
3497	05020010015001723	5	1.3.5.05.001.001.001	Tanaman Keras	1495	2014	Lokal	Penghijauan wilayah Kota	-	-	2	Pembelian	1	160.000,00	DITANAM SEPUTAR PUJASERA DAN ALUN - ALUN KARANGANYAR/Dari Dinas Kebersihan dan Pertamanan	
3498	05020010015001724	5	1.3.5.05.001.001.001	Tanaman Keras	1496	2014	Lokal	Penghijauan wilayah Kota	-	-	2	Pembelian	1	105.000,00	DI TANAM DI SEKITAR PUJASERA DAN ALUN-ALUN/Dari Dinas Kebersihan dan Pertamanan	
3499	05020010015001725	5	1.3.5.05.001.001.001	Tanaman Keras	1497	2014	Lokal	Penghijauan wilayah Kota	-	-	2	Pembelian	1	105.000,00	DI TANAM DI SEKITAR PUJASERA DAN ALUN-ALUN/Dari Dinas Kebersihan dan Pertamanan	
3500	05020010015001726	5	1.3.5.05.001.001.001	Tanaman Keras	1498	2014	Lokal	Penghijauan wilayah Kota	-	-	2	Pembelian	1	105.000,00	DI TANAM DI SEKITAR PUJASERA DAN ALUN-ALUN/Dari Dinas Kebersihan dan Pertamanan	
3501	05020010015001727	5	1.3.5.05.001.001.001	Tanaman Keras	1499	2014	Lokal	Penghijauan wilayah Kota	-	-	2	Pembelian	1	105.000,00	DI TANAM DI SEKITAR PUJASERA DAN ALUN-ALUN/Dari Dinas Kebersihan dan Pertamanan	
3502	05020010015001728	5	1.3.5.05.001.001.001	Tanaman Keras	1500	2014	Lokal	Penghijauan wilayah Kota	-	-	2	Pembelian	1	105.000,00	DI TANAM DI SEKITAR PUJASERA DAN ALUN-ALUN/Dari Dinas Kebersihan dan Pertamanan	
3503	05020010015001729	5	1.3.5.05.001.001.001	Tanaman Keras	1501	2014	Lokal	Penghijauan wilayah Kota	-	-	2	Pembelian	1	105.000,00	DI TANAM DI SEKITAR PUJASERA DAN ALUN-ALUN/Dari Dinas Kebersihan dan Pertamanan	
3504	05020010015001730	5	1.3.5.05.001.001.001	Tanaman Keras	1502	2014	Lokal	Penghijauan wilayah Kota	-	-	2	Pembelian	1	105.000,00	DI TANAM DI SEKITAR PUJASERA DAN ALUN-ALUN/Dari Dinas Kebersihan dan Pertamanan	
3505	05020010015001731	5	1.3.5.05.001.001.001	Tanaman Keras	1503	2014	Lokal	Penghijauan wilayah Kota	-	-	2	Pembelian	1	105.000,00	DI TANAM DI SEKITAR PUJASERA DAN ALUN-ALUN/Dari Dinas Kebersihan dan Pertamanan	
3506	05020010015001732	5	1.3.5.05.001.001.001	Tanaman Keras	1504	2014	Lokal	Penghijauan wilayah Kota	-	-	2	Pembelian	1	105.000,00	DI TANAM DI SEKITAR PUJASERA DAN ALUN-ALUN/Dari Dinas Kebersihan dan Pertamanan	
3507	05020010015001733	5	1.3.5.05.001.001.001	Tanaman Keras	1505	2014	Lokal	Penghijauan wilayah Kota	-	-	2	Pembelian	1	105.000,00	DI TANAM DI SEKITAR PUJASERA DAN ALUN-ALUN/Dari Dinas Kebersihan dan Pertamanan	
3508	05020010015001734	5	1.3.5.05.001.001.001	Tanaman Keras	1506	2014	Lokal	Penghijauan wilayah Kota	-	-	2	Pembelian	1	105.000,00	DI TANAM DI SEKITAR PUJASERA DAN ALUN-ALUN/Dari Dinas Kebersihan dan Pertamanan	
3509	05020010015001735	5	1.3.5.05.001.001.001	Tanaman Keras	1507	2014	Lokal	Penghijauan wilayah Kota	-	-	2	Pembelian	1	105.000,00	DI TANAM DI SEKITAR PUJASERA DAN ALUN-ALUN/Dari Dinas Kebersihan dan Pertamanan	

No	IDPemd	Barang				Tahun	Merk/Alamat	Type/Penggunaan	Dokumen Sertifikat/ Rangka/ Mesin	Bahan	Ukuran Barang/Konstruksi	Satuan	Asal-Usul	Jumlah		Keterangan
		KIB	Kode Barang	Nama Barang	Reg									Brg	Harga	
														3.889	618.864.645,00	
1	2	3	4	5	6	7	8	9	10	11	12	13	14	15	16	17
3510	05020010015001736	5	1.3.5.05.001.001.001	Tanaman Keras	1508	2014	Lokal	Penghijauan wilayah Kota	-	-	2	-	Pembelian	1	105.000,00	DI TANAM DI SEKITAR PUJASERA DAN ALUN-ALUN/Dari Dinas Kebersihan dan Pertamanan
3511	05020010015001737	5	1.3.5.05.001.001.001	Tanaman Keras	1509	2014	Lokal	Penghijauan wilayah Kota	-	-	2	-	Pembelian	1	105.000,00	DI TANAM DI SEKITAR PUJASERA DAN ALUN-ALUN/Dari Dinas Kebersihan dan Pertamanan
3512	05020010015001738	5	1.3.5.05.001.001.001	Tanaman Keras	1510	2014	Lokal	Penghijauan wilayah Kota	-	-	2	-	Pembelian	1	105.000,00	DI TANAM DI SEKITAR PUJASERA DAN ALUN-ALUN/Dari Dinas Kebersihan dan Pertamanan
3513	05020010015001739	5	1.3.5.05.001.001.001	Tanaman Keras	1511	2014	Lokal	Penghijauan wilayah Kota	-	-	2	-	Pembelian	1	105.000,00	DI TANAM DI SEKITAR PUJASERA DAN ALUN-ALUN/Dari Dinas Kebersihan dan Pertamanan
3514	05020010015001740	5	1.3.5.05.001.001.001	Tanaman Keras	1512	2014	Lokal	Penghijauan wilayah Kota	-	-	2	-	Pembelian	1	105.000,00	DI TANAM DI SEKITAR PUJASERA DAN ALUN-ALUN/Dari Dinas Kebersihan dan Pertamanan
3515	05020010015001741	5	1.3.5.05.001.001.001	Tanaman Keras	1513	2014	Lokal	Penghijauan wilayah Kota	-	-	2	-	Pembelian	1	105.000,00	DI TANAM DI SEKITAR PUJASERA DAN ALUN-ALUN/Dari Dinas Kebersihan dan Pertamanan
3516	05020010015001742	5	1.3.5.05.001.001.001	Tanaman Keras	1514	2014	Lokal	Penghijauan wilayah Kota	-	-	2	-	Pembelian	1	105.000,00	DI TANAM DI SEKITAR PUJASERA DAN ALUN-ALUN/Dari Dinas Kebersihan dan Pertamanan
3517	05020010015001743	5	1.3.5.05.001.001.001	Tanaman Keras	1515	2014	Lokal	Penghijauan wilayah Kota	-	-	2	-	Pembelian	1	105.000,00	DI TANAM DI SEKITAR PUJASERA DAN ALUN-ALUN/Dari Dinas Kebersihan dan Pertamanan
3518	05020010015001744	5	1.3.5.05.001.001.001	Tanaman Keras	1516	2014	Lokal	Penghijauan wilayah Kota	-	-	2	-	Pembelian	1	105.000,00	DI TANAM DI SEKITAR PUJASERA DAN ALUN-ALUN/Dari Dinas Kebersihan dan Pertamanan
3519	05020010015001745	5	1.3.5.05.001.001.001	Tanaman Keras	1517	2014	Lokal	Penghijauan wilayah Kota	-	-	2	-	Pembelian	1	105.000,00	DI TANAM DI SEKITAR PUJASERA DAN ALUN-ALUN/Dari Dinas Kebersihan dan Pertamanan
3520	05020010015001746	5	1.3.5.05.001.001.001	Tanaman Keras	1518	2014	Lokal	Penghijauan wilayah Kota	-	-	2	-	Pembelian	1	105.000,00	DI TANAM DI SEKITAR PUJASERA DAN ALUN-ALUN/Dari Dinas Kebersihan dan Pertamanan
3521	05020010015001747	5	1.3.5.05.001.001.001	Tanaman Keras	1519	2014	Lokal	Penghijauan wilayah Kota	-	-	2	-	Pembelian	1	105.000,00	DI TANAM DI SEKITAR PUJASERA DAN ALUN-ALUN/Dari Dinas Kebersihan dan Pertamanan
3522	05020010015001748	5	1.3.5.05.001.001.001	Tanaman Keras	1520	2014	Lokal	Penghijauan wilayah Kota	-	-	2	-	Pembelian	1	105.000,00	DI TANAM DI SEKITAR PUJASERA DAN ALUN-ALUN/Dari Dinas Kebersihan dan Pertamanan
3523	05020010015001749	5	1.3.5.05.001.001.001	Tanaman Keras	1521	2014	Lokal	Penghijauan wilayah Kota	-	-	2	-	Pembelian	1	105.000,00	DI TANAM DI SEKITAR PUJASERA DAN ALUN-ALUN/Dari Dinas Kebersihan dan Pertamanan
3524	05020010015001750	5	1.3.5.05.001.001.001	Tanaman Keras	1522	2014	Lokal	Penghijauan wilayah Kota	-	-	2	-	Pembelian	1	105.000,00	DI TANAM DI SEKITAR PUJASERA DAN ALUN-ALUN/Dari Dinas Kebersihan dan Pertamanan
3525	05020010015001751	5	1.3.5.05.001.001.001	Tanaman Keras	1523	2014	Lokal	Penghijauan wilayah Kota	-	-	2	-	Pembelian	1	105.000,00	DI TANAM DI SEKITAR PUJASERA DAN ALUN-ALUN/Dari Dinas Kebersihan dan Pertamanan
3526	05020010015001752	5	1.3.5.05.001.001.001	Tanaman Keras	1524	2014	Lokal	Penghijauan wilayah Kota	-	-	2	-	Pembelian	1	105.000,00	DI TANAM DI SEKITAR PUJASERA DAN ALUN-ALUN/Dari Dinas Kebersihan dan Pertamanan

No	IDPemda	Barang				Tahun	Merk/Alamat	Type/Penggunaan	Dokumen Sertifikat/ Rangka/ Mesin	Bahan	Ukuran Barang/Konstruksi	Satuan	Asal-Usul	Jumlah		Keterangan
		KIB	Kode Barang	Nama Barang	Reg									Brg	Harga	
													3.869	618.864.645,00		
1	2	3	4	5	6	7	8	9	10	11	12	13	14	15	16	17
3527	05020010015001753	5	1.3.5.05.001.001.001	Tanaman Keras	1525	2014	Lokal	Penghijauan wilayah Kota	-	-	2	-	Pembelian	1	105.000,00	DI TANAM DI SEKITAR PUJASERA DAN ALUN-ALUN/Dari Dinas Kebersihan dan Pertamanan
3528	05020010015001754	5	1.3.5.05.001.001.001	Tanaman Keras	1526	2014	Lokal	Penghijauan wilayah Kota	-	-	2	-	Pembelian	1	105.000,00	DI TANAM DI SEKITAR PUJASERA DAN ALUN-ALUN/Dari Dinas Kebersihan dan Pertamanan
3529	05020010015001755	5	1.3.5.05.001.001.001	Tanaman Keras	1527	2014	Lokal	Penghijauan wilayah Kota	-	-	2	-	Pembelian	1	105.000,00	DI TANAM DI SEKITAR PUJASERA DAN ALUN-ALUN/Dari Dinas Kebersihan dan Pertamanan
3530	05020010015001756	5	1.3.5.05.001.001.001	Tanaman Keras	1528	2014	Lokal	Penghijauan wilayah Kota	-	-	2	-	Pembelian	1	105.000,00	DI TANAM DI SEKITAR PUJASERA DAN ALUN-ALUN/Dari Dinas Kebersihan dan Pertamanan
3531	05020010015001757	5	1.3.5.05.001.001.001	Tanaman Keras	1529	2014	Lokal	Penghijauan wilayah Kota	-	-	2	-	Pembelian	1	105.000,00	DI TANAM DI SEKITAR PUJASERA DAN ALUN-ALUN/Dari Dinas Kebersihan dan Pertamanan
3532	05020010015001758	5	1.3.5.05.001.001.001	Tanaman Keras	1530	2014	Lokal	Penghijauan wilayah Kota	-	-	2	-	Pembelian	1	105.000,00	DI TANAM DI SEKITAR PUJASERA DAN ALUN-ALUN/Dari Dinas Kebersihan dan Pertamanan
3533	05020010015001759	5	1.3.5.05.001.001.001	Tanaman Keras	1531	2014	Lokal	Penghijauan wilayah Kota	-	-	2	-	Pembelian	1	105.000,00	DI TANAM DI SEKITAR PUJASERA DAN ALUN-ALUN/Dari Dinas Kebersihan dan Pertamanan
3534	05020010015001760	5	1.3.5.05.001.001.001	Tanaman Keras	1532	2014	Lokal	Penghijauan wilayah Kota	-	-	2	-	Pembelian	1	105.000,00	DI TANAM DI SEKITAR PUJASERA DAN ALUN-ALUN/Dari Dinas Kebersihan dan Pertamanan
3535	05020010015001761	5	1.3.5.05.001.001.001	Tanaman Keras	1533	2014	Lokal	Penghijauan wilayah Kota	-	-	2	-	Pembelian	1	105.000,00	DI TANAM DI SEKITAR PUJASERA DAN ALUN-ALUN/Dari Dinas Kebersihan dan Pertamanan
3536	05020010015001762	5	1.3.5.05.001.001.001	Tanaman Keras	1534	2014	Lokal	Penghijauan wilayah Kota	-	-	2	-	Pembelian	1	105.000,00	DI TANAM DI SEKITAR PUJASERA DAN ALUN-ALUN/Dari Dinas Kebersihan dan Pertamanan
3537	05020010015001763	5	1.3.5.05.001.001.001	Tanaman Keras	1535	2014	Lokal	Penghijauan wilayah Kota	-	-	2	-	Pembelian	1	105.000,00	DI TANAM DI SEKITAR PUJASERA DAN ALUN-ALUN/Dari Dinas Kebersihan dan Pertamanan
3538	05020010015001764	5	1.3.5.05.001.001.001	Tanaman Keras	1536	2014	Lokal	Penghijauan wilayah Kota	-	-	2	-	Pembelian	1	105.000,00	DI TANAM DI SEKITAR PUJASERA DAN ALUN-ALUN/Dari Dinas Kebersihan dan Pertamanan
3539	05020010015001765	5	1.3.5.05.001.001.001	Tanaman Keras	1537	2014	Lokal	Penghijauan wilayah Kota	-	-	2	-	Pembelian	1	105.000,00	DI TANAM DI SEKITAR PUJASERA DAN ALUN-ALUN/Dari Dinas Kebersihan dan Pertamanan
3540	05020010015001766	5	1.3.5.05.001.001.001	Tanaman Keras	1538	2014	Lokal	Penghijauan wilayah Kota	-	-	2	-	Pembelian	1	105.000,00	DI TANAM DI SEKITAR PUJASERA DAN ALUN-ALUN/Dari Dinas Kebersihan dan Pertamanan
3541	05020010015001767	5	1.3.5.05.001.001.001	Tanaman Keras	1539	2014	Lokal	Penghijauan wilayah Kota	-	-	200	-	Pembelian	1	10.000,00	DITANAM SEKITAR PUJASERA, TAMAN PANCASILA DAN ALUN-ALUN (angsanana)/Dari Dinas Kebersihan dan Pertamanan
3542	05020010015001768	5	1.3.5.05.001.001.001	Tanaman Keras	1540	2014	Lokal	Penghijauan wilayah Kota	-	-	200	-	Pembelian	1	10.000,00	DITANAM SEKITAR PUJASERA, TAMAN PANCASILA DAN ALUN-ALUN (Angsanana)/Dari Dinas Kebersihan dan Pertamanan

No	IDPemd	Barang				Tahun	Merk/Alamat	Type/Penggunaan	Dokumen Sertifikat/ Rangka/ Mesin	Bahan	Ukuran Barang/Konstruksi	Satuan	Asal-Usul	Jumlah		Keterangan
		KIB	Kode Barang	Nama Barang	Reg									Brg	Harga	
													3.869	618.864.645,00		
1	2	3	4	5	6	7	8	9	10	11	12	13	14	15	16	17
3543	05020010015001769	5	1.3.5.05.001.001.001	Tanaman Keras	1541	2014	Lokal	Penghijauan wilayah Kota	-	-	200	-	Pembelian	1	10.000,00	DITANAM SEKITAR PUJASERA, TAMAN PANCASILA DAN ALUN ALUN, (Angsana)/Dari Dinas Kebersihan dan Pertamanan
3544	05020010015001770	5	1.3.5.05.001.001.001	Tanaman Keras	1542	2014	Lokal	Penghijauan wilayah Kota	-	-	200	-	Pembelian	1	10.000,00	DITANAM SEKITAR PUJASERA, TAMAN PANCASILA DAN ALUN ALUN(Angsana)/Dari Dinas Kebersihan dan Pertamanan
3545	05020010015001771	5	1.3.5.05.001.001.001	Tanaman Keras	1543	2014	Lokal	Penghijauan wilayah Kota	-	-	200	-	Pembelian	1	10.000,00	DITANAM SEKITAR PUJASERA, TAMAN PANCASILA DAN ALUN ALUN(Angsana)/Dari Dinas Kebersihan dan Pertamanan
3546	05020010015001772	5	1.3.5.05.001.001.001	Tanaman Keras	1544	2014	Lokal	Penghijauan wilayah Kota	-	-	200	-	Pembelian	1	10.000,00	DITANAM SEKITAR PUJASERA, TAMAN PANCASILA DAN ALUN ALUN(Angsana)/Dari Dinas Kebersihan dan Pertamanan
3547	05020010015001773	5	1.3.5.05.001.001.001	Tanaman Keras	1545	2014	Lokal	Penghijauan wilayah Kota	-	-	200	-	Pembelian	1	10.000,00	DITANAM SEKITAR PUJASERA, TAMAN PANCASILA DAN ALUN ALUN(Angsana)/Dari Dinas Kebersihan dan Pertamanan
3548	05020010015001774	5	1.3.5.05.001.001.001	Tanaman Keras	1546	2014	Lokal	Penghijauan wilayah Kota	-	-	200	-	Pembelian	1	10.000,00	DITANAM SEKITAR PUJASERA, TAMAN PANCASILA DAN ALUN ALUN(Angsana)/Dari Dinas Kebersihan dan Pertamanan
3549	05020010015001775	5	1.3.5.05.001.001.001	Tanaman Keras	1547	2014	Lokal	Penghijauan wilayah Kota	-	-	200	-	Pembelian	1	10.000,00	DITANAM SEKITAR PUJASERA, TAMAN PANCASILA DAN ALUN ALUN(Angsana)/Dari Dinas Kebersihan dan Pertamanan
3550	05020010015001776	5	1.3.5.05.001.001.001	Tanaman Keras	1548	2014	Lokal	Penghijauan wilayah Kota	-	-	200	-	Pembelian	1	10.000,00	DITANAM SEKITAR PUJASERA, TAMAN PANCASILA DAN ALUN ALUN(Angsana)/Dari Dinas Kebersihan dan Pertamanan
3551	05020010015001777	5	1.3.5.05.001.001.001	Tanaman Keras	1549	2014	Lokal	Penghijauan wilayah Kota	-	-	200	-	Pembelian	1	10.000,00	DITANAM SEKITAR PUJASERA, TAMAN PANCASILA DAN ALUN ALUN(Angsana)/Dari Dinas Kebersihan dan Pertamanan
3552	05020010015001778	5	1.3.5.05.001.001.001	Tanaman Keras	1550	2014	Lokal	Penghijauan wilayah Kota	-	-	200	-	Pembelian	1	10.000,00	DITANAM SEKITAR PUJASERA, TAMAN PANCASILA DAN ALUN ALUN(Angsana)/Dari Dinas Kebersihan dan Pertamanan
3553	05020010015001779	5	1.3.5.05.001.001.001	Tanaman Keras	1551	2014	Lokal	Penghijauan wilayah Kota	-	-	200	-	Pembelian	1	10.000,00	DITANAM SEKITAR PUJASERA, TAMAN PANCASILA DAN ALUN ALUN(Angsana)/Dari Dinas Kebersihan dan Pertamanan
3554	05020010015001780	5	1.3.5.05.001.001.001	Tanaman Keras	1552	2014	Lokal	Penghijauan wilayah Kota	-	-	200	-	Pembelian	1	10.000,00	DITANAM SEKITAR PUJASERA, TAMAN PANCASILA DAN ALUN ALUN(Angsana)/Dari Dinas Kebersihan dan Pertamanan
3555	05020010015001781	5	1.3.5.05.001.001.001	Tanaman Keras	1553	2014	Lokal	Penghijauan wilayah Kota	-	-	200	-	Pembelian	1	10.000,00	DITANAM SEKITAR PUJASERA, TAMAN PANCASILA DAN ALUN ALUN(Angsana)/Dari Dinas Kebersihan dan Pertamanan
3556	05020010015001782	5	1.3.5.05.001.001.001	Tanaman Keras	1554	2014	Lokal	Penghijauan wilayah Kota	-	-	200	-	Pembelian	1	10.000,00	DITANAM SEKITAR PUJASERA, TAMAN PANCASILA DAN ALUN ALUN(Angsana)/Dari Dinas Kebersihan dan Pertamanan

No	IDPemda	Barang				Tahun	Merk/Alamat	Type/Penggunaan	Dokumen Sertifikat/ Rangka/ Mesin	Bahan	Ukuran Barang/Konstruksi	Satuan	Asal-Usul	Jumlah		Keterangan
		KIB	Kode Barang	Nama Barang	Reg									Brg	Harga	
														3.869	618.864.645,00	
1	2	3	4	5	6	7	8	9	10	11	12	13	14	15	16	17
3557	05020010015001783	5	1.3.5.05.001.001.001	Tanaman Keras	1555	2009	Lokal	Penghijauan wilayah Kota	-	-			Pembelian	1	1.588.000,00	Belanja Langsung DKP th 2009, JUMLAH 80, mangga/Dari Dinas Kebersihan dan Pertamanan
3558	05020010015001784	5	1.3.5.05.001.001.001	Tanaman Keras	1556	2009	Lokal	Penghijauan wilayah Kota	-	-	125		Pembelian	1	1.976.000,00	Belanja Modal 2009. JUMLAH 20 BUAH/Dari Dinas Kebersihan dan Pertamanan
3559	05020010015001785	5	1.3.5.05.001.001.001	Tanaman Keras	1557	2014	Lokal	Penghijauan wilayah Kota	-	-	200		Pembelian	1	10.000,00	DITANAM SEKITAR PUJASERA, TAMAN PANCASILA DAN ALUN ALUN(Angsana)/Dari Dinas Kebersihan dan Pertamanan
3560	05020010015001786	5	1.3.5.05.001.001.001	Tanaman Keras	1558	2014	Lokal	Penghijauan wilayah Kota	-	-	200		Pembelian	1	10.000,00	DITANAM SEKITAR PUJASERA, TAMAN PANCASILA DAN ALUN ALUN(Angsana)/Dari Dinas Kebersihan dan Pertamanan
3561	05020010015001787	5	1.3.5.05.001.001.001	Tanaman Keras	1559	2014	Lokal	Penghijauan wilayah Kota	-	-	200		Pembelian	1	10.000,00	DITANAM SEKITAR PUJASERA, TAMAN PANCASILA DAN ALUN ALUN(Angsana)/Dari Dinas Kebersihan dan Pertamanan
3562	05020010015001788	5	1.3.5.05.001.001.001	Tanaman Keras	1560	2014	Lokal	Penghijauan wilayah Kota	-	-	200		Pembelian	1	10.000,00	DITANAM SEKITAR PUJASERA, TAMAN PANCASILA DAN ALUN ALUN(Angsana)/Dari Dinas Kebersihan dan Pertamanan
3563	05020010015001789	5	1.3.5.05.001.001.001	Tanaman Keras	1561	2014	Lokal	Penghijauan wilayah Kota	-	-	200		Pembelian	1	10.000,00	DITANAM SEKITAR PUJASERA, TAMAN PANCASILA DAN ALUN ALUN(Angsana)/Dari Dinas Kebersihan dan Pertamanan
3564	05020010015001790	5	1.3.5.05.001.001.001	Tanaman Keras	1562	2014	Lokal	Penghijauan wilayah Kota	-	-	200		Pembelian	1	10.000,00	DITANAM SEKITAR PUJASERA, TAMAN PANCASILA DAN ALUN ALUN(Angsana)/Dari Dinas Kebersihan dan Pertamanan
3565	05020010015001791	5	1.3.5.05.001.001.001	Tanaman Keras	1563	2014	Lokal	Penghijauan wilayah Kota	-	-	200		Pembelian	1	10.000,00	DITANAM SEKITAR PUJASERA, TAMAN PANCASILA DAN ALUN ALUN(Angsana)/Dari Dinas Kebersihan dan Pertamanan
3566	05020010015001792	5	1.3.5.05.001.001.001	Tanaman Keras	1564	2014	Lokal	Penghijauan wilayah Kota	-	-	200		Pembelian	1	10.000,00	DITANAM SEKITAR PUJASERA, TAMAN PANCASILA DAN ALUN ALUN(Angsana)/Dari Dinas Kebersihan dan Pertamanan
3567	05020010015001793	5	1.3.5.05.001.001.001	Tanaman Keras	1565	2014	Lokal	Penghijauan wilayah Kota	-	-	200		Pembelian	1	10.000,00	DITANAM SEKITAR PUJASERA, TAMAN PANCASILA DAN ALUN ALUN(Angsana)/Dari Dinas Kebersihan dan Pertamanan
3568	05020010015001794	5	1.3.5.05.001.001.001	Tanaman Keras	1566	2014	Lokal	Penghijauan wilayah Kota	-	-	200		Pembelian	1	10.000,00	DITANAM SEKITAR PUJASERA, TAMAN PANCASILA DAN ALUN ALUN(Angsana)/Dari Dinas Kebersihan dan Pertamanan
3569	05020010015001795	5	1.3.5.05.001.001.001	Tanaman Keras	1567	2014	Lokal	Penghijauan wilayah Kota	-	-	200		Pembelian	1	10.000,00	DITANAM SEKITAR PUJASERA, TAMAN PANCASILA DAN ALUN ALUN(Angsana)/Dari Dinas Kebersihan dan Pertamanan
3570	05020010015001796	5	1.3.5.05.001.001.001	Tanaman Keras	1568	2014	Lokal	Penghijauan wilayah Kota	-	-	200		Pembelian	1	10.000,00	DITANAM SEKITAR PUJASERA, TAMAN PANCASILA DAN ALUN ALUN(Angsana)/Dari Dinas Kebersihan dan Pertamanan

No	IDPemd	Barang				Tahun	Merk/Alamat	Type/Penggunaan	Dokumen Sertifikat/ Rangka/ Mesin	Bahan	Ukuran Barang/Konstruksi	Satuan	Asal-Usul	Jumlah		Keterangan
		KIB	Kode Barang	Nama Barang	Reg									Brg	Harga	
													3.869	618.864.645,00		
1	2	3	4	5	6	7	8	9	10	11	12	13	14	15	16	17
3571	05020010015001797	5	1.3.5.05.001.001.001	Tanaman Keras	1569	2014	Lokal	Penghijauan wilayah Kota	-	-	200	-	Pembelian	1	10.000,00	DITANAM SEKITAR PUJASERA, TAMAN PANCASILA DAN ALUN ALUN(Angsana)/Dari Dinas Kebersihan dan Pertamanan
3572	05020010015001798	5	1.3.5.05.001.001.001	Tanaman Keras	1570	2014	Lokal	Penghijauan wilayah Kota	-	-	200	-	Pembelian	1	10.000,00	DITANAM SEKITAR PUJASERA, TAMAN PANCASILA DAN ALUN ALUN(Angsana)/Dari Dinas Kebersihan dan Pertamanan
3573	05020010015001799	5	1.3.5.05.001.001.001	Tanaman Keras	1571	2014	Lokal	Penghijauan wilayah Kota	-	-	200	-	Pembelian	1	10.000,00	DITANAM SEKITAR PUJASERA, TAMAN PANCASILA DAN ALUN ALUN(Angsana)/Dari Dinas Kebersihan dan Pertamanan
3574	05020010015001800	5	1.3.5.05.001.001.001	Tanaman Keras	1572	2014	Lokal	Penghijauan wilayah Kota	-	-	200	-	Pembelian	1	10.000,00	DITANAM SEKITAR PUJASERA, TAMAN PANCASILA DAN ALUN ALUN(Angsana)/Dari Dinas Kebersihan dan Pertamanan
3575	05020010015001801	5	1.3.5.05.001.001.001	Tanaman Keras	1573	2014	Lokal	Penghijauan wilayah Kota	-	-	200	-	Pembelian	1	10.000,00	DITANAM SEKITAR PUJASERA, TAMAN PANCASILA DAN ALUN ALUN(Angsana)/Dari Dinas Kebersihan dan Pertamanan
3576	05020010015001802	5	1.3.5.05.001.001.001	Tanaman Keras	1574	2014	Lokal	Penghijauan wilayah Kota	-	-	2	-	Pembelian	1	165.500,00	DI TANAM PADA KEGIATAN MENANAM 1 JUTA POHON/Dari Dinas Kebersihan dan Pertamanan
3577	05020010015001803	5	1.3.5.05.001.001.001	Tanaman Keras	1575	2014	Lokal	Penghijauan wilayah Kota	-	-	2	-	Pembelian	1	165.500,00	DI TANAM PADA KEGIATAN MENANAM 1 JUTA POHON/Dari Dinas Kebersihan dan Pertamanan
3578	05020010015001804	5	1.3.5.05.001.001.001	Tanaman Keras	1576	2014	Lokal	Penghijauan wilayah Kota	-	-	2	-	Pembelian	1	165.500,00	DI TANAM PADA KEGIATAN MENANAM 1 JUTA POHON/Dari Dinas Kebersihan dan Pertamanan
3579	05020010015001805	5	1.3.5.05.001.001.001	Tanaman Keras	1577	2014	Lokal	Penghijauan wilayah Kota	-	-	2	-	Pembelian	1	165.500,00	DI TANAM PADA KEGIATAN MENANAM 1 JUTA POHON/Dari Dinas Kebersihan dan Pertamanan
3580	05020010015001806	5	1.3.5.05.001.001.001	Tanaman Keras	1578	2014	Lokal	Penghijauan wilayah Kota	-	-	2	-	Pembelian	1	165.500,00	DI TANAM PADA KEGIATAN MENANAM 1 JUTA POHON/Dari Dinas Kebersihan dan Pertamanan
3581	05020010015001807	5	1.3.5.05.001.001.001	Tanaman Keras	1579	2014	Lokal	Penghijauan wilayah Kota	-	-	2	-	Pembelian	1	165.500,00	DI TANAM PADA KEGIATAN MENANAM 1 JUTA POHON/Dari Dinas Kebersihan dan Pertamanan
3582	05020010015001808	5	1.3.5.05.001.001.001	Tanaman Keras	1580	2014	Lokal	Penghijauan wilayah Kota	-	-	2	-	Pembelian	1	165.500,00	DI TANAM PADA KEGIATAN MENANAM 1 JUTA POHON/Dari Dinas Kebersihan dan Pertamanan
3583	05020010015001809	5	1.3.5.05.001.001.001	Tanaman Keras	1581	2014	Lokal	Penghijauan wilayah Kota	-	-	2	-	Pembelian	1	165.500,00	DI TANAM PADA KEGIATAN MENANAM 1 JUTA POHON/Dari Dinas Kebersihan dan Pertamanan
3584	05020010015001810	5	1.3.5.05.001.001.001	Tanaman Keras	1582	2014	Lokal	Penghijauan wilayah Kota	-	-	2	-	Pembelian	1	165.500,00	DI TANAM PADA KEGIATAN MENANAM 1 JUTA POHON/Dari Dinas Kebersihan dan Pertamanan
3585	05020010015001811	5	1.3.5.05.001.001.001	Tanaman Keras	1583	2014	Lokal	Penghijauan wilayah Kota	-	-	2	-	Pembelian	1	165.500,00	DI TANAM PADA KEGIATAN MENANAM 1 JUTA POHON/Dari Dinas Kebersihan dan Pertamanan
3586	05020010015001812	5	1.3.5.05.001.001.001	Tanaman Keras	1584	2014	Lokal	Penghijauan wilayah Kota	-	-	2	-	Pembelian	1	165.500,00	DI TANAM PADA KEGIATAN MENANAM 1 JUTA POHON/Dari Dinas Kebersihan dan Pertamanan

No	IDPemda	Barang				Tahun	Merk/Alamat	Type/Penggunaan	Dokumen Sertifikat/ Rangka/ Mesin	Bahan	Ukuran Barang/Konstruksi	Satuan	Asal-Usul	Jumlah		Keterangan
		KIB	Kode Barang	Nama Barang	Reg									Brg	Harga	
														3.869	618.864.645,00	
1	2	3	4	5	6	7	8	9	10	11	12	13	14	15	16	17
3587	05020010015001813	5	1.3.5.05.001.001.001	Tanaman Keras	1585	2014	Lokal	Penghijauan wilayah Kota	-	-	2	-	Pembelian	1	165.500,00	DI TANAM PADA KEGIATAN MENANAM 1 JUTA POHON/Dari Dinas Kebersihan dan Pertamanan
3588	05020010015001814	5	1.3.5.05.001.001.001	Tanaman Keras	1586	2014	Lokal	Penghijauan wilayah Kota	-	-	2	-	Pembelian	1	165.500,00	DI TANAM PADA KEGIATAN MENANAM 1 JUTA POHON/Dari Dinas Kebersihan dan Pertamanan
3589	05020010015001815	5	1.3.5.05.001.001.001	Tanaman Keras	1587	2014	Lokal	Penghijauan wilayah Kota	-	-	2	-	Pembelian	1	165.500,00	DI TANAM PADA KEGIATAN MENANAM 1 JUTA POHON/Dari Dinas Kebersihan dan Pertamanan
3590	05020010015001816	5	1.3.5.05.001.001.001	Tanaman Keras	1588	2014	Lokal	Penghijauan wilayah Kota	-	-	2	-	Pembelian	1	165.500,00	DI TANAM PADA KEGIATAN MENANAM 1 JUTA POHON/Dari Dinas Kebersihan dan Pertamanan
3591	05020010015001817	5	1.3.5.05.001.001.001	Tanaman Keras	1589	2014	Lokal	Penghijauan wilayah Kota	-	-	2	-	Pembelian	1	165.500,00	DI TANAM PADA KEGIATAN MENANAM 1 JUTA POHON/Dari Dinas Kebersihan dan Pertamanan
3592	05020010015001818	5	1.3.5.05.001.001.001	Tanaman Keras	1590	2014	Lokal	Penghijauan wilayah Kota	-	-	2	-	Pembelian	1	165.500,00	DI TANAM PADA KEGIATAN MENANAM 1 JUTA POHON/Dari Dinas Kebersihan dan Pertamanan
3593	05020010015001819	5	1.3.5.05.001.001.001	Tanaman Keras	1591	2014	Lokal	Penghijauan wilayah Kota	-	-	2	-	Pembelian	1	165.500,00	DI TANAM PADA KEGIATAN MENANAM 1 JUTA POHON/Dari Dinas Kebersihan dan Pertamanan
3594	05020010015001820	5	1.3.5.05.001.001.001	Tanaman Keras	1592	2014	Lokal	Penghijauan wilayah Kota	-	-	2	-	Pembelian	1	165.500,00	DI TANAM PADA KEGIATAN MENANAM 1 JUTA POHON/Dari Dinas Kebersihan dan Pertamanan
3595	05020010015001821	5	1.3.5.05.001.001.001	Tanaman Keras	1593	2014	Lokal	Penghijauan wilayah Kota	-	-	2	-	Pembelian	1	165.500,00	DI TANAM PADA KEGIATAN MENANAM 1 JUTA POHON/Dari Dinas Kebersihan dan Pertamanan
3596	05020010015001822	5	1.3.5.05.001.001.001	Tanaman Keras	1594	2014	Lokal	Penghijauan wilayah Kota	-	-	2	-	Pembelian	1	165.500,00	DI TANAM PADA KEGIATAN MENANAM 1 JUTA POHON/Dari Dinas Kebersihan dan Pertamanan
3597	05020010015001823	5	1.3.5.05.001.001.001	Tanaman Keras	1595	2014	Lokal	Penghijauan wilayah Kota	-	-	2	-	Pembelian	1	165.500,00	DI TANAM PADA KEGIATAN MENANAM 1 JUTA POHON/Dari Dinas Kebersihan dan Pertamanan
3598	05020010015001824	5	1.3.5.05.001.001.001	Tanaman Keras	1596	2014	Lokal	Penghijauan wilayah Kota	-	-	2	-	Pembelian	1	165.500,00	DI TANAM PADA KEGIATAN MENANAM 1 JUTA POHON/Dari Dinas Kebersihan dan Pertamanan
3599	05020010015001825	5	1.3.5.05.001.001.001	Tanaman Keras	1597	2014	Lokal	Penghijauan wilayah Kota	-	-	2	-	Pembelian	1	165.500,00	DI TANAM PADA KEGIATAN MENANAM 1 JUTA POHON/Dari Dinas Kebersihan dan Pertamanan
3600	05020010015001826	5	1.3.5.05.001.001.001	Tanaman Keras	1598	2014	Lokal	Penghijauan wilayah Kota	-	-	2	-	Pembelian	1	165.500,00	DI TANAM PADA KEGIATAN MENANAM 1 JUTA POHON/Dari Dinas Kebersihan dan Pertamanan
3601	05020010015001827	5	1.3.5.05.001.001.001	Tanaman Keras	1599	2014	Lokal	Penghijauan wilayah Kota	-	-	2	-	Pembelian	1	165.500,00	DI TANAM PADA KEGIATAN MENANAM 1 JUTA POHON/Dari Dinas Kebersihan dan Pertamanan
3602	05020010015001828	5	1.3.5.05.001.001.001	Tanaman Keras	1600	2014	Lokal	Penghijauan wilayah Kota	-	-	2	-	Pembelian	1	165.500,00	DI TANAM PADA KEGIATAN MENANAM 1 JUTA POHON/Dari Dinas Kebersihan dan Pertamanan
3603	05020010015001829	5	1.3.5.05.001.001.001	Tanaman Keras	1601	2014	Lokal	Penghijauan wilayah Kota	-	-	2	-	Pembelian	1	165.500,00	DI TANAM PADA KEGIATAN MENANAM 1 JUTA POHON/Dari Dinas Kebersihan dan Pertamanan

No	IDPemda	Barang				Tahun	Merk/Alamat	Type/Penggunaan	Dokumen Sertifikat/ Rangka/ Mesin	Bahan	Ukuran Barang/Konstruksi	Satuan	Asal-Usul	Jumlah		Keterangan
		KIB	Kode Barang	Nama Barang	Reg									Brg	Harga	
1	2	3	4	5	6	7	8	9	10	11	12	13	14	15	16	17
														3.869	618.864.645,00	
3741	05020010015004752	5	1.3.5.05.001.001.004	Tanaman Hortikultura	161	2016	Lokal	Penghijauan wilayah Kota	-	-	-	Pembelian	1	8.220.000,00	Ditanam di Taman Pancasila/Dari Dinas Kebersihan dan Pertamanan	
3742	05020010015004755	5	1.3.5.05.001.001.004	Tanaman Hortikultura	164	2016	Lokal	Penghijauan wilayah Kota	-	-	-	Pembelian	1	173.000,00	Ditanam di Taman Pancasila/Dari Dinas Kebersihan dan Pertamanan	
3743	05020010015004756	5	1.3.5.05.001.001.004	Tanaman Hortikultura	165	2016	Lokal	Penghijauan wilayah Kota	-	-	-	Pembelian	1	173.000,00	Ditanam di Taman Pancasila/Dari Dinas Kebersihan dan Pertamanan	
3744	05020010015004757	5	1.3.5.05.001.001.004	Tanaman Hortikultura	166	2016	Lokal	Penghijauan wilayah Kota	-	-	-	Pembelian	1	173.000,00	Ditanam di Taman Pancasila/Dari Dinas Kebersihan dan Pertamanan	
3745	05020010015004758	5	1.3.5.05.001.001.004	Tanaman Hortikultura	167	2016	Lokal	Penghijauan wilayah Kota	-	-	-	Pembelian	1	173.000,00	Ditanam di Taman Pancasila/Dari Dinas Kebersihan dan Pertamanan	
3746	05020010015004759	5	1.3.5.05.001.001.004	Tanaman Hortikultura	168	2016	Lokal	Penghijauan wilayah Kota	-	-	-	Pembelian	1	173.000,00	Ditanam di Taman Pancasila/Dari Dinas Kebersihan dan Pertamanan	
3747	05020010015004760	5	1.3.5.05.001.001.004	Tanaman Hortikultura	169	2016	Lokal	Penghijauan wilayah Kota	-	-	-	Pembelian	1	173.000,00	Ditanam di Taman Pancasila/Dari Dinas Kebersihan dan Pertamanan	
3748	05020010015004761	5	1.3.5.05.001.001.004	Tanaman Hortikultura	170	2016	Lokal	Penghijauan wilayah Kota	-	-	-	Pembelian	1	173.000,00	Ditanam di Taman Pancasila/Dari Dinas Kebersihan dan Pertamanan	
3749	05020010015004762	5	1.3.5.05.001.001.004	Tanaman Hortikultura	171	2016	Lokal	Penghijauan wilayah Kota	-	-	-	Pembelian	1	173.000,00	Ditanam di Taman Pancasila/Dari Dinas Kebersihan dan Pertamanan	
3750	05020010015004763	5	1.3.5.05.001.001.004	Tanaman Hortikultura	172	2016	Lokal	Penghijauan wilayah Kota	-	-	-	Pembelian	1	173.000,00	Ditanam di Taman Pancasila/Dari Dinas Kebersihan dan Pertamanan	
3751	05020010015004764	5	1.3.5.05.001.001.004	Tanaman Hortikultura	173	2016	Lokal	Penghijauan wilayah Kota	-	-	-	Pembelian	1	173.000,00	Ditanam di Taman Pancasila/Dari Dinas Kebersihan dan Pertamanan	
3752	05020010015004765	5	1.3.5.05.001.001.004	Tanaman Hortikultura	174	2016	Lokal	Penghijauan wilayah Kota	-	-	-	Pembelian	1	173.000,00	Ditanam di Taman Pancasila/Dari Dinas Kebersihan dan Pertamanan	
3753	05020010015004766	5	1.3.5.05.001.001.004	Tanaman Hortikultura	175	2016	Lokal	Penghijauan wilayah Kota	-	-	-	Pembelian	1	173.000,00	Ditanam di Taman Pancasila/Dari Dinas Kebersihan dan Pertamanan	
3754	05020010015004767	5	1.3.5.05.001.001.004	Tanaman Hortikultura	176	2016	Lokal	Penghijauan wilayah Kota	-	-	-	Pembelian	1	173.000,00	Ditanam di Taman Pancasila/Dari Dinas Kebersihan dan Pertamanan	
3755	05020010015004768	5	1.3.5.05.001.001.004	Tanaman Hortikultura	177	2016	Lokal	Penghijauan wilayah Kota	-	-	-	Pembelian	1	173.000,00	Ditanam di Taman Pancasila/Dari Dinas Kebersihan dan Pertamanan	
3756	05020010015004769	5	1.3.5.05.001.001.004	Tanaman Hortikultura	178	2016	Lokal	Penghijauan wilayah Kota	-	-	-	Pembelian	1	173.000,00	Ditanam di Taman Pancasila/Dari Dinas Kebersihan dan Pertamanan	
3757	05020010015004770	5	1.3.5.05.001.001.004	Tanaman Hortikultura	179	2016	Lokal	Penghijauan wilayah Kota	-	-	-	Pembelian	1	173.000,00	Ditanam di Taman Pancasila/Dari Dinas Kebersihan dan Pertamanan	
3758	05020010015004771	5	1.3.5.05.001.001.004	Tanaman Hortikultura	180	2016	Lokal	Penghijauan wilayah Kota	-	-	-	Pembelian	1	173.000,00	Ditanam di Taman Pancasila/Dari Dinas Kebersihan dan Pertamanan	
3759	05020010015004772	5	1.3.5.05.001.001.004	Tanaman Hortikultura	181	2016	Lokal	Penghijauan wilayah Kota	-	-	-	Pembelian	1	173.000,00	Ditanam di Taman Pancasila/Dari Dinas Kebersihan dan Pertamanan	
3760	05020010015004773	5	1.3.5.05.001.001.004	Tanaman Hortikultura	182	2016	Lokal	Penghijauan wilayah Kota	-	-	-	Pembelian	1	173.000,00	Ditanam di Taman Pancasila/Dari Dinas Kebersihan dan Pertamanan	
3761	05020010015004774	5	1.3.5.05.001.001.004	Tanaman Hortikultura	183	2016	Lokal	Penghijauan wilayah Kota	-	-	-	Pembelian	1	173.000,00	Ditanam di Taman Pancasila/Dari Dinas Kebersihan dan Pertamanan	
3762	05020010015004775	5	1.3.5.05.001.001.004	Tanaman Hortikultura	184	2016	Lokal	Penghijauan wilayah Kota	-	-	-	Pembelian	1	173.000,00	Ditanam di Taman Pancasila/Dari Dinas Kebersihan dan Pertamanan	
3763	05020010015004776	5	1.3.5.05.001.001.004	Tanaman Hortikultura	185	2016	Lokal	Penghijauan wilayah Kota	-	-	-	Pembelian	1	173.000,00	Ditanam di Taman Pancasila/Dari Dinas Kebersihan dan Pertamanan	

No	IDPemda	Barang				Tahun	Merk/Alamat	Type/Penggunaan	Dokumen Sertifikat/ Rangka/ Mesin	Bahan	Ukuran Barang/Konstruksi	Satuan	Asal-Usul	Jumlah		Keterangan
		KIB	Kode Barang	Nama Barang	Reg									Brg	Harga	
1	2	3	4	5	6	7	8	9	10	11	12	13	14	15	16	17
3764	05020010015004777	5	1.3.5.05.001.001.004	Tanaman Hortikultura	186	2016	Lokal	Penghijauan wilayah Kota	-	-	-	Pembelian	1	173.000,00	Ditanam di Taman Pancasila/Dari Dinas Kebersihan dan Pertamanan	
3765	05020010015004778	5	1.3.5.05.001.001.004	Tanaman Hortikultura	187	2016	Lokal	Penghijauan wilayah Kota	-	-	-	Pembelian	1	173.000,00	Ditanam di Taman Pancasila/Dari Dinas Kebersihan dan Pertamanan	
3766	05020010015004779	5	1.3.5.05.001.001.004	Tanaman Hortikultura	188	2016	Lokal	Penghijauan wilayah Kota	-	-	-	Pembelian	1	173.000,00	Ditanam di Taman Pancasila/Dari Dinas Kebersihan dan Pertamanan	
3767	05020010015004780	5	1.3.5.05.001.001.004	Tanaman Hortikultura	189	2016	Lokal	Penghijauan wilayah Kota	-	-	-	Pembelian	1	173.000,00	Ditanam di Taman Pancasila/Dari Dinas Kebersihan dan Pertamanan	
3768	05020010015004781	5	1.3.5.05.001.001.004	Tanaman Hortikultura	190	2016	Lokal	Penghijauan wilayah Kota	-	-	-	Pembelian	1	173.000,00	Ditanam di Taman Pancasila/Dari Dinas Kebersihan dan Pertamanan	
3769	05020010015004782	5	1.3.5.05.001.001.004	Tanaman Hortikultura	191	2016	Lokal	Penghijauan wilayah Kota	-	-	-	Pembelian	1	173.000,00	Ditanam di Taman Pancasila/Dari Dinas Kebersihan dan Pertamanan	
3770	05020010015004783	5	1.3.5.05.001.001.004	Tanaman Hortikultura	192	2016	Lokal	Penghijauan wilayah Kota	-	-	-	Pembelian	1	258.000,00	Ditanam di Taman Pancasila/Dari Dinas Kebersihan dan Pertamanan	
3771	05020010015004784	5	1.3.5.05.001.001.004	Tanaman Hortikultura	193	2016	Lokal	Penghijauan wilayah Kota	-	-	-	Pembelian	1	258.000,00	Ditanam di Taman Pancasila/Dari Dinas Kebersihan dan Pertamanan	
3772	05020010015004785	5	1.3.5.05.001.001.004	Tanaman Hortikultura	194	2016	Lokal	Penghijauan wilayah Kota	-	-	-	Pembelian	1	258.000,00	Ditanam di Taman Pancasila/Dari Dinas Kebersihan dan Pertamanan	
3773	05020010015004786	5	1.3.5.05.001.001.004	Tanaman Hortikultura	195	2016	Lokal	Penghijauan wilayah Kota	-	-	-	Pembelian	1	258.000,00	Ditanam di Taman Pancasila/Dari Dinas Kebersihan dan Pertamanan	
3774	05020010015004787	5	1.3.5.05.001.001.004	Tanaman Hortikultura	196	2016	Lokal	Penghijauan wilayah Kota	-	-	-	Pembelian	1	258.000,00	Ditanam di Taman Pancasila/Dari Dinas Kebersihan dan Pertamanan	
3775	05020010015004788	5	1.3.5.05.001.001.004	Tanaman Hortikultura	197	2016	Lokal	Penghijauan wilayah Kota	-	-	-	Pembelian	1	258.000,00	Ditanam di Taman Pancasila/Dari Dinas Kebersihan dan Pertamanan	
3776	05020010015004789	5	1.3.5.05.001.001.004	Tanaman Hortikultura	198	2016	Lokal	Penghijauan wilayah Kota	-	-	-	Pembelian	1	258.000,00	Ditanam di Taman Pancasila/Dari Dinas Kebersihan dan Pertamanan	
3777	05020010015004790	5	1.3.5.05.001.001.004	Tanaman Hortikultura	199	2016	Lokal	Penghijauan wilayah Kota	-	-	-	Pembelian	1	258.000,00	Ditanam di Taman Pancasila/Dari Dinas Kebersihan dan Pertamanan	
3778	05020010015004791	5	1.3.5.05.001.001.004	Tanaman Hortikultura	200	2016	Lokal	Penghijauan wilayah Kota	-	-	-	Pembelian	1	258.000,00	Ditanam di Taman Pancasila/Dari Dinas Kebersihan dan Pertamanan	
3779	05020010015004792	5	1.3.5.05.001.001.004	Tanaman Hortikultura	201	2016	Lokal	Penghijauan wilayah Kota	-	-	-	Pembelian	1	258.000,00	Ditanam di Taman Pancasila/Dari Dinas Kebersihan dan Pertamanan	
3780	05020010015004793	5	1.3.5.05.001.001.004	Tanaman Hortikultura	202	2016	Lokal	Penghijauan wilayah Kota	-	-	-	Pembelian	1	258.000,00	Ditanam di Taman Pancasila/Dari Dinas Kebersihan dan Pertamanan	
3781	05020010015004794	5	1.3.5.05.001.001.004	Tanaman Hortikultura	203	2016	Lokal	Penghijauan wilayah Kota	-	-	-	Pembelian	1	258.000,00	Ditanam di Taman Pancasila/Dari Dinas Kebersihan dan Pertamanan	
3782	05020010015004795	5	1.3.5.05.001.001.004	Tanaman Hortikultura	204	2016	Lokal	Penghijauan wilayah Kota	-	-	-	Pembelian	1	258.000,00	Ditanam di Taman Pancasila/Dari Dinas Kebersihan dan Pertamanan	
3783	05020010015004796	5	1.3.5.05.001.001.004	Tanaman Hortikultura	205	2016	Lokal	Penghijauan wilayah Kota	-	-	-	Pembelian	1	258.000,00	Ditanam di Taman Pancasila/Dari Dinas Kebersihan dan Pertamanan	
3784	05020010015004797	5	1.3.5.05.001.001.004	Tanaman Hortikultura	206	2016	Lokal	Penghijauan wilayah Kota	-	-	-	Pembelian	1	258.000,00	Ditanam di Taman Pancasila/Dari Dinas Kebersihan dan Pertamanan	
3785	05020010015004798	5	1.3.5.05.001.001.004	Tanaman Hortikultura	207	2016	Lokal	Penghijauan wilayah Kota	-	-	-	Pembelian	1	258.000,00	Ditanam di Taman Pancasila/Dari Dinas Kebersihan dan Pertamanan	
3786	05020010015004799	5	1.3.5.05.001.001.004	Tanaman Hortikultura	208	2016	Lokal	Penghijauan wilayah Kota	-	-	-	Pembelian	1	258.000,00	Ditanam di Taman Pancasila/Dari Dinas Kebersihan dan Pertamanan	

No	IDPemda	Barang				Tahun	Merk/Alamat	Type/Penggunaan	Dokumen Sertifikat/ Rangka/ Mesin	Bahan	Ukuran Barang/Konstruksi	Satuan	Asal-Usul	Jumlah		Keterangan
		KIB	Kode Barang	Nama Barang	Reg									Brg	Harga	
1	2	3	4	5	6	7	8	9	10	11	12	13	14	15	16	17
3787	05020010015004800	5	1.3.5.05.001.001.004	Tanaman Hortikultura	209	2016	Lokal	Penghijauan wilayah Kota	-	-	-	Pembelian	1	258.000,00	Ditanam di Taman Pancasila/Dari Dinas Kebersihan dan Pertamanan	
3788	05020010015004801	5	1.3.5.05.001.001.004	Tanaman Hortikultura	210	2016	Lokal	Penghijauan wilayah Kota	-	-	-	Pembelian	1	258.000,00	Ditanam di Taman Pancasila/Dari Dinas Kebersihan dan Pertamanan	
3789	05020010015004802	5	1.3.5.05.001.001.004	Tanaman Hortikultura	211	2016	Lokal	Penghijauan wilayah Kota	-	-	-	Pembelian	1	258.000,00	Ditanam di Taman Pancasila/Dari Dinas Kebersihan dan Pertamanan	
3790	05020010015004803	5	1.3.5.05.001.001.004	Tanaman Hortikultura	212	2016	Lokal	Penghijauan wilayah Kota	-	-	-	Pembelian	1	258.000,00	Ditanam di Taman Pancasila/Dari Dinas Kebersihan dan Pertamanan	
3791	05020010015004804	5	1.3.5.05.001.001.004	Tanaman Hortikultura	213	2016	Lokal	Penghijauan wilayah Kota	-	-	-	Pembelian	1	258.000,00	Ditanam di Taman Pancasila/Dari Dinas Kebersihan dan Pertamanan	
3792	05020010015004805	5	1.3.5.05.001.001.004	Tanaman Hortikultura	214	2016	Lokal	Penghijauan wilayah Kota	-	-	-	Pembelian	1	258.000,00	Ditanam di Taman Pancasila/Dari Dinas Kebersihan dan Pertamanan	
3793	05020010015004806	5	1.3.5.05.001.001.004	Tanaman Hortikultura	215	2016	Lokal	Penghijauan wilayah Kota	-	-	-	Pembelian	1	258.000,00	Ditanam di Taman Pancasila/Dari Dinas Kebersihan dan Pertamanan	
3794	05020010015004807	5	1.3.5.05.001.001.004	Tanaman Hortikultura	216	2016	Lokal	Penghijauan wilayah Kota	-	-	-	Pembelian	1	258.000,00	Ditanam di Taman Pancasila/Dari Dinas Kebersihan dan Pertamanan	
3795	05020010015004808	5	1.3.5.05.001.001.004	Tanaman Hortikultura	217	2016	Lokal	Penghijauan wilayah Kota	-	-	-	Pembelian	1	258.000,00	Ditanam di Taman Pancasila/Dari Dinas Kebersihan dan Pertamanan	
3796	05020010015004809	5	1.3.5.05.001.001.004	Tanaman Hortikultura	218	2016	Lokal	Penghijauan wilayah Kota	-	-	-	Pembelian	1	258.000,00	Ditanam di Taman Pancasila/Dari Dinas Kebersihan dan Pertamanan	
3797	05020010015004810	5	1.3.5.05.001.001.004	Tanaman Hortikultura	219	2016	Lokal	Penghijauan wilayah Kota	-	-	-	Pembelian	1	258.000,00	Ditanam di Taman Pancasila/Dari Dinas Kebersihan dan Pertamanan	
3798	05020010015004811	5	1.3.5.05.001.001.004	Tanaman Hortikultura	220	2016	Lokal	Penghijauan wilayah Kota	-	-	-	Pembelian	1	258.000,00	Ditanam di Taman Pancasila/Dari Dinas Kebersihan dan Pertamanan	
3799	05020010015004812	5	1.3.5.05.001.001.004	Tanaman Hortikultura	221	2016	Lokal	Penghijauan wilayah Kota	-	-	-	Pembelian	1	258.000,00	Ditanam di Taman Pancasila/Dari Dinas Kebersihan dan Pertamanan	
3800	05020010015004813	5	1.3.5.05.001.001.004	Tanaman Hortikultura	222	2016	Lokal	Penghijauan wilayah Kota	-	-	-	Pembelian	1	258.000,00	Ditanam di Taman Pancasila/Dari Dinas Kebersihan dan Pertamanan	
3801	05020010015004814	5	1.3.5.05.001.001.004	Tanaman Hortikultura	223	2016	Lokal	Penghijauan wilayah Kota	-	-	-	Pembelian	1	258.000,00	Ditanam di Taman Pancasila/Dari Dinas Kebersihan dan Pertamanan	
3802	05020010015004815	5	1.3.5.05.001.001.004	Tanaman Hortikultura	224	2016	Lokal	Penghijauan wilayah Kota	-	-	-	Pembelian	1	258.000,00	Ditanam di Taman Pancasila/Dari Dinas Kebersihan dan Pertamanan	
3803	05020010015004816	5	1.3.5.05.001.001.004	Tanaman Hortikultura	225	2016	Lokal	Penghijauan wilayah Kota	-	-	-	Pembelian	1	258.000,00	Ditanam di Taman Pancasila/Dari Dinas Kebersihan dan Pertamanan	
3804	05020010015004817	5	1.3.5.05.001.001.004	Tanaman Hortikultura	226	2016	Lokal	Penghijauan wilayah Kota	-	-	-	Pembelian	1	258.000,00	Ditanam di Taman Pancasila/Dari Dinas Kebersihan dan Pertamanan	
3805	05020010015004818	5	1.3.5.05.001.001.004	Tanaman Hortikultura	227	2016	Lokal	Penghijauan wilayah Kota	-	-	-	Pembelian	1	258.000,00	Ditanam di Taman Pancasila/Dari Dinas Kebersihan dan Pertamanan	
3806	05020010015004819	5	1.3.5.05.001.001.004	Tanaman Hortikultura	228	2016	Lokal	Penghijauan wilayah Kota	-	-	-	Pembelian	1	258.000,00	Ditanam di Taman Pancasila/Dari Dinas Kebersihan dan Pertamanan	
3807	05020010015004820	5	1.3.5.05.001.001.004	Tanaman Hortikultura	229	2016	Lokal	Penghijauan wilayah Kota	-	-	-	Pembelian	1	258.000,00	Ditanam di Taman Pancasila/Dari Dinas Kebersihan dan Pertamanan	
3808	05020010015004821	5	1.3.5.05.001.001.004	Tanaman Hortikultura	230	2016	Lokal	Penghijauan wilayah Kota	-	-	-	Pembelian	1	258.000,00	Ditanam di Taman Pancasila/Dari Dinas Kebersihan dan Pertamanan	
3809	05020010015004822	5	1.3.5.05.001.001.004	Tanaman Hortikultura	231	2016	Lokal	Penghijauan wilayah Kota	-	-	-	Pembelian	1	258.000,00	Ditanam di Taman Pancasila/Dari Dinas Kebersihan dan Pertamanan	

No	IDPemda	Barang				Tahun	Merk/Alamat	Type/Penggunaan	Dokumen Sertifikat/ Rangka/ Mesin	Bahan	Ukuran Barang/Konstruksi	Satuan	Asal-Usul	Jumlah		Keterangan
		KIB	Kode Barang	Nama Barang	Reg									Brg	Harga	
1	2	3	4	5	6	7	8	9	10	11	12	13	14	15	16	17
														3.869	618.864.645,00	
3810	05020010015004823	5	1.3.5.05.001.001.004	Tanaman Hortikultura	232	2016	Lokal	Penghijauan wilayah Kota	-	-	-	Pembelian	1	258.000,00	Ditanam di Taman Pancasila/Dari Dinas Kebersihan dan Pertamanan	
3811	05020010015004824	5	1.3.5.05.001.001.004	Tanaman Hortikultura	233	2016	Lokal	Penghijauan wilayah Kota	-	-	-	Pembelian	1	258.000,00	Ditanam di Taman Pancasila/Dari Dinas Kebersihan dan Pertamanan	
3812	05020010015004825	5	1.3.5.05.001.001.004	Tanaman Hortikultura	234	2016	Lokal	Penghijauan wilayah Kota	-	-	-	Pembelian	1	258.000,00	Ditanam di Taman Pancasila/Dari Dinas Kebersihan dan Pertamanan	
3813	05020010015004826	5	1.3.5.05.001.001.004	Tanaman Hortikultura	235	2016	Lokal	Penghijauan wilayah Kota	-	-	-	Pembelian	1	258.000,00	Ditanam di Taman Pancasila/Dari Dinas Kebersihan dan Pertamanan	
3814	05020010015004827	5	1.3.5.05.001.001.004	Tanaman Hortikultura	236	2016	Lokal	Penghijauan wilayah Kota	-	-	-	Pembelian	1	258.000,00	Ditanam di Taman Pancasila/Dari Dinas Kebersihan dan Pertamanan	
3815	05020010015004828	5	1.3.5.05.001.001.004	Tanaman Hortikultura	237	2016	Lokal	Penghijauan wilayah Kota	-	-	-	Pembelian	1	258.000,00	Ditanam di Taman Pancasila/Dari Dinas Kebersihan dan Pertamanan	
3816	05020010015004829	5	1.3.5.05.001.001.004	Tanaman Hortikultura	238	2016	Lokal	Penghijauan wilayah Kota	-	-	-	Pembelian	1	258.000,00	Ditanam di Taman Pancasila/Dari Dinas Kebersihan dan Pertamanan	
3817	05020010015004830	5	1.3.5.05.001.001.004	Tanaman Hortikultura	239	2016	Lokal	Penghijauan wilayah Kota	-	-	-	Pembelian	1	258.000,00	Ditanam di Taman Pancasila/Dari Dinas Kebersihan dan Pertamanan	
3818	05020010015004831	5	1.3.5.05.001.001.004	Tanaman Hortikultura	240	2016	Lokal	Penghijauan wilayah Kota	-	-	-	Pembelian	1	258.000,00	Ditanam di Taman Pancasila/Dari Dinas Kebersihan dan Pertamanan	
3819	05020010015004832	5	1.3.5.05.001.001.004	Tanaman Hortikultura	241	2016	Lokal	Penghijauan wilayah Kota	-	-	-	Pembelian	1	258.000,00	Ditanam di Taman Pancasila/Dari Dinas Kebersihan dan Pertamanan	
3820	05020010015004833	5	1.3.5.05.001.001.004	Tanaman Hortikultura	242	2016	Lokal	Penghijauan wilayah Kota	-	-	-	Pembelian	1	258.000,00	Ditanam di Taman Pancasila/Dari Dinas Kebersihan dan Pertamanan	
3821	05020010015004834	5	1.3.5.05.001.001.004	Tanaman Hortikultura	243	2016	Lokal	Penghijauan wilayah Kota	-	-	-	Pembelian	1	258.000,00	Ditanam di Taman Pancasila/Dari Dinas Kebersihan dan Pertamanan	
3822	05020010015004835	5	1.3.5.05.001.001.004	Tanaman Hortikultura	244	2016	Lokal	Penghijauan wilayah Kota	-	-	-	Pembelian	1	258.000,00	Ditanam di Taman Pancasila/Dari Dinas Kebersihan dan Pertamanan	
3823	05020010015004836	5	1.3.5.05.001.001.004	Tanaman Hortikultura	245	2016	Lokal	Penghijauan wilayah Kota	-	-	-	Pembelian	1	258.000,00	Ditanam di Taman Pancasila/Dari Dinas Kebersihan dan Pertamanan	
3824	05020010015004837	5	1.3.5.05.001.001.004	Tanaman Hortikultura	246	2016	Lokal	Penghijauan wilayah Kota	-	-	-	Pembelian	1	258.000,00	Ditanam di Taman Pancasila/Dari Dinas Kebersihan dan Pertamanan	
3825	05020010015004838	5	1.3.5.05.001.001.004	Tanaman Hortikultura	247	2016	Lokal	Penghijauan wilayah Kota	-	-	-	Pembelian	1	258.000,00	Ditanam di Taman Pancasila/Dari Dinas Kebersihan dan Pertamanan	
3826	05020010015004839	5	1.3.5.05.001.001.004	Tanaman Hortikultura	248	2016	Lokal	Penghijauan wilayah Kota	-	-	-	Pembelian	1	258.000,00	Ditanam di Taman Pancasila/Dari Dinas Kebersihan dan Pertamanan	
3827	05020010015004840	5	1.3.5.05.001.001.004	Tanaman Hortikultura	249	2016	Lokal	Penghijauan wilayah Kota	-	-	-	Pembelian	1	258.000,00	Ditanam di Taman Pancasila/Dari Dinas Kebersihan dan Pertamanan	
3828	05020010015004841	5	1.3.5.05.001.001.004	Tanaman Hortikultura	250	2016	Lokal	Penghijauan wilayah Kota	-	-	-	Pembelian	1	258.000,00	Ditanam di Taman Pancasila/Dari Dinas Kebersihan dan Pertamanan	
3829	05020010015004842	5	1.3.5.05.001.001.004	Tanaman Hortikultura	251	2016	Lokal	Penghijauan wilayah Kota	-	-	-	Pembelian	1	258.000,00	Ditanam di Taman Pancasila/Dari Dinas Kebersihan dan Pertamanan	
3830	05020010015004843	5	1.3.5.05.001.001.004	Tanaman Hortikultura	252	2016	Lokal	Penghijauan wilayah Kota	-	-	-	Pembelian	1	258.000,00	Ditanam di Taman Pancasila/Dari Dinas Kebersihan dan Pertamanan	
3831	05020010015004844	5	1.3.5.05.001.001.004	Tanaman Hortikultura	253	2016	Lokal	Penghijauan wilayah Kota	-	-	-	Pembelian	1	258.000,00	Ditanam di Taman Pancasila/Dari Dinas Kebersihan dan Pertamanan	
3832	05020010015004845	5	1.3.5.05.001.001.004	Tanaman Hortikultura	254	2016	Lokal	Penghijauan wilayah Kota	-	-	-	Pembelian	1	258.000,00	Ditanam di Taman Pancasila/Dari Dinas Kebersihan dan Pertamanan	

No	IDPemda	Barang				Tahun	Merk/Alamat	Type/Penggunaan	Dokumen Sertifikat/ Rangka/ Mesin	Bahan	Ukuran Barang/Konstruksi	Satuan	Asal-Usul	Jumlah		Keterangan
		KIB	Kode Barang	Nama Barang	Reg									Brg	Harga	
1	2	3	4	5	6	7	8	9	10	11	12	13	14	15	16	17
														3.869	618.864.645,00	
3833	05020010015004846	5	1.3.5.05.001.001.004	Tanaman Hortikultura	255	2016	Lokal	Penghijauan wilayah Kota	-	-	-	Pembelian	1	258.000,00	Ditanam di Taman Pancasila/Dari Dinas Kebersihan dan Pertamanan	
3834	05020010015004847	5	1.3.5.05.001.001.004	Tanaman Hortikultura	256	2016	Lokal	Penghijauan wilayah Kota	-	-	-	Pembelian	1	258.000,00	Ditanam di Taman Pancasila/Dari Dinas Kebersihan dan Pertamanan	
3835	05020010015004848	5	1.3.5.05.001.001.004	Tanaman Hortikultura	257	2016	Lokal	Penghijauan wilayah Kota	-	-	-	Pembelian	1	258.000,00	Ditanam di Taman Pancasila/Dari Dinas Kebersihan dan Pertamanan	
3836	05020010015004849	5	1.3.5.05.001.001.004	Tanaman Hortikultura	258	2016	Lokal	Penghijauan wilayah Kota	-	-	-	Pembelian	1	258.000,00	Ditanam di Taman Pancasila/Dari Dinas Kebersihan dan Pertamanan	
3837	05020010015004850	5	1.3.5.05.001.001.004	Tanaman Hortikultura	259	2016	Lokal	Penghijauan wilayah Kota	-	-	-	Pembelian	1	258.000,00	Ditanam di Taman Pancasila/Dari Dinas Kebersihan dan Pertamanan	
3838	05020010015004851	5	1.3.5.05.001.001.004	Tanaman Hortikultura	260	2016	Lokal	Penghijauan wilayah Kota	-	-	-	Pembelian	1	258.000,00	Ditanam di Taman Pancasila/Dari Dinas Kebersihan dan Pertamanan	
3839	05020010015004852	5	1.3.5.05.001.001.004	Tanaman Hortikultura	261	2016	Lokal	Penghijauan wilayah Kota	-	-	-	Pembelian	1	258.000,00	Ditanam di Taman Pancasila/Dari Dinas Kebersihan dan Pertamanan	
3840	05020010015004853	5	1.3.5.05.001.001.004	Tanaman Hortikultura	262	2016	Lokal	Penghijauan wilayah Kota	-	-	-	Pembelian	1	258.000,00	Ditanam di Taman Pancasila/Dari Dinas Kebersihan dan Pertamanan	
3841	05020010015004854	5	1.3.5.05.001.001.004	Tanaman Hortikultura	263	2016	Lokal	Penghijauan wilayah Kota	-	-	-	Pembelian	1	258.000,00	Ditanam di Taman Pancasila/Dari Dinas Kebersihan dan Pertamanan	
3842	05020010015004855	5	1.3.5.05.001.001.004	Tanaman Hortikultura	264	2016	Lokal	Penghijauan wilayah Kota	-	-	-	Pembelian	1	258.000,00	Ditanam di Taman Pancasila/Dari Dinas Kebersihan dan Pertamanan	
3843	05020010015004856	5	1.3.5.05.001.001.004	Tanaman Hortikultura	265	2016	Lokal	Penghijauan wilayah Kota	-	-	-	Pembelian	1	258.000,00	Ditanam di Taman Pancasila/Dari Dinas Kebersihan dan Pertamanan	
3844	05020010015004857	5	1.3.5.05.001.001.004	Tanaman Hortikultura	266	2016	Lokal	Penghijauan wilayah Kota	-	-	-	Pembelian	1	258.000,00	Ditanam di Taman Pancasila/Dari Dinas Kebersihan dan Pertamanan	
3845	05020010015004858	5	1.3.5.05.001.001.004	Tanaman Hortikultura	267	2016	Lokal	Penghijauan wilayah Kota	-	-	-	Pembelian	1	258.000,00	Ditanam di Taman Pancasila/Dari Dinas Kebersihan dan Pertamanan	
3846	05020010015004859	5	1.3.5.05.001.001.004	Tanaman Hortikultura	268	2016	Lokal	Penghijauan wilayah Kota	-	-	-	Pembelian	1	258.000,00	Ditanam di Taman Pancasila/Dari Dinas Kebersihan dan Pertamanan	
3847	05020010015004860	5	1.3.5.05.001.001.004	Tanaman Hortikultura	269	2016	Lokal	Penghijauan wilayah Kota	-	-	-	Pembelian	1	258.000,00	Ditanam di Taman Pancasila/Dari Dinas Kebersihan dan Pertamanan	
3848	05020010015004861	5	1.3.5.05.001.001.004	Tanaman Hortikultura	270	2016	Lokal	Penghijauan wilayah Kota	-	-	-	Pembelian	1	258.000,00	Ditanam di Taman Pancasila/Dari Dinas Kebersihan dan Pertamanan	
3849	05020010015004862	5	1.3.5.05.001.001.004	Tanaman Hortikultura	271	2016	Lokal	Penghijauan wilayah Kota	-	-	-	Pembelian	1	258.000,00	Ditanam di Taman Pancasila/Dari Dinas Kebersihan dan Pertamanan	
3850	05020010015004863	5	1.3.5.05.001.001.004	Tanaman Hortikultura	272	2016	Lokal	Penghijauan wilayah Kota	-	-	-	Pembelian	1	258.000,00	Ditanam di Taman Pancasila/Dari Dinas Kebersihan dan Pertamanan	
3851	05020010015004864	5	1.3.5.05.001.001.004	Tanaman Hortikultura	273	2016	Lokal	Penghijauan wilayah Kota	-	-	-	Pembelian	1	258.000,00	Ditanam di Taman Pancasila/Dari Dinas Kebersihan dan Pertamanan	
3852	05020010015004865	5	1.3.5.05.001.001.004	Tanaman Hortikultura	274	2016	Lokal	Penghijauan wilayah Kota	-	-	-	Pembelian	1	258.000,00	Ditanam di Taman Pancasila/Dari Dinas Kebersihan dan Pertamanan	
3853	05020010015004866	5	1.3.5.05.001.001.004	Tanaman Hortikultura	275	2016	Lokal	Penghijauan wilayah Kota	-	-	-	Pembelian	1	258.000,00	Ditanam di Taman Pancasila/Dari Dinas Kebersihan dan Pertamanan	
3854	05020010015004867	5	1.3.5.05.001.001.004	Tanaman Hortikultura	276	2016	Lokal	Penghijauan wilayah Kota	-	-	-	Pembelian	1	258.000,00	Ditanam di Taman Pancasila/Dari Dinas Kebersihan dan Pertamanan	
3855	05020010015004868	5	1.3.5.05.001.001.004	Tanaman Hortikultura	277	2016	Lokal	Penghijauan wilayah Kota	-	-	-	Pembelian	1	258.000,00	Ditanam di Taman Pancasila/Dari Dinas Kebersihan dan Pertamanan	

No	IDPemda	Barang				Tahun	Merk/Alamat	Type/Penggunaan	Dokumen Sertifikat/ Rangka/ Mesin	Bahan	Ukuran Barang/Konstruksi	Satuan	Asal-Usul	Jumlah		Keterangan
		KIB	Kode Barang	Nama Barang	Reg									Brg	Harga	
													3.869	618.864.645,00		
1	2	3	4	5	6	7	8	9	10	11	12	13	14	15	16	17
3856	05020010015004869	5	1.3.5.05.001.001.004	Tanaman Hortikultura	278	2016	Lokal	Penghijauan wilayah Kota	-	-	-	Pembelian	1	258.000,00	Ditanam di Taman Pancasila/Dari Dinas Kebersihan dan Pertamanan	
3857	05020010015004870	5	1.3.5.05.001.001.004	Tanaman Hortikultura	279	2016	Lokal	Penghijauan wilayah Kota	-	-	-	Pembelian	1	258.000,00	Ditanam di Taman Pancasila/Dari Dinas Kebersihan dan Pertamanan	
3858	05020010015004871	5	1.3.5.05.001.001.004	Tanaman Hortikultura	280	2016	Lokal	Penghijauan wilayah Kota	-	-	-	Pembelian	1	258.000,00	Ditanam di Taman Pancasila/Dari Dinas Kebersihan dan Pertamanan	
3859	05020010015004872	5	1.3.5.05.001.001.004	Tanaman Hortikultura	281	2016	Lokal	Penghijauan wilayah Kota	-	-	-	Pembelian	1	258.000,00	Ditanam di Taman Pancasila/Dari Dinas Kebersihan dan Pertamanan	
3860	05020010015004873	5	1.3.5.05.001.001.004	Tanaman Hortikultura	282	2016	Lokal	Penghijauan wilayah Kota	-	-	-	Pembelian	1	258.000,00	Ditanam di Taman Pancasila/Dari Dinas Kebersihan dan Pertamanan	
3861	05020010015004874	5	1.3.5.05.001.001.004	Tanaman Hortikultura	283	2016	Lokal	Penghijauan wilayah Kota	-	-	-	Pembelian	1	258.000,00	Ditanam di Taman Pancasila/Dari Dinas Kebersihan dan Pertamanan	
3862	05020010015004875	5	1.3.5.05.001.001.004	Tanaman Hortikultura	284	2016	Lokal	Penghijauan wilayah Kota	-	-	-	Pembelian	1	258.000,00	Ditanam di Taman Pancasila/Dari Dinas Kebersihan dan Pertamanan	
3863	05020010015004876	5	1.3.5.05.001.001.004	Tanaman Hortikultura	285	2016	Lokal	Penghijauan wilayah Kota	-	-	-	Pembelian	1	258.000,00	Ditanam di Taman Pancasila/Dari Dinas Kebersihan dan Pertamanan	
3864	05020010015004877	5	1.3.5.05.001.001.004	Tanaman Hortikultura	286	2016	Lokal	Penghijauan wilayah Kota	-	-	-	Pembelian	1	258.000,00	Ditanam di Taman Pancasila/Dari Dinas Kebersihan dan Pertamanan	
3865	05020010015004878	5	1.3.5.05.001.001.004	Tanaman Hortikultura	287	2016	Lokal	Penghijauan wilayah Kota	-	-	-	Pembelian	1	258.000,00	Ditanam di Taman Pancasila/Dari Dinas Kebersihan dan Pertamanan	
3866	05020010015004879	5	1.3.5.05.001.001.004	Tanaman Hortikultura	288	2016	Lokal	Penghijauan wilayah Kota	-	-	-	Pembelian	1	258.000,00	Ditanam di Taman Pancasila/Dari Dinas Kebersihan dan Pertamanan	
3867	05020010015004880	5	1.3.5.05.001.001.004	Tanaman Hortikultura	289	2016	Lokal	Penghijauan wilayah Kota	-	-	-	Pembelian	1	258.000,00	Ditanam di Taman Pancasila/Dari Dinas Kebersihan dan Pertamanan	
3868	05020010015004881	5	1.3.5.05.001.001.004	Tanaman Hortikultura	290	2016	Lokal	Penghijauan wilayah Kota	-	-	-	Pembelian	1	258.000,00	Ditanam di Taman Pancasila/Dari Dinas Kebersihan dan Pertamanan	
3869	05020010015004882	5	1.3.5.05.001.001.004	Tanaman Hortikultura	291	2016	Lokal	Penghijauan wilayah Kota	-	-	-	Pembelian	1	258.000,00	Ditanam di Taman Pancasila/Dari Dinas Kebersihan dan Pertamanan	

**TINDAK LANJUT
HASIL INVENTARISASI
TAHUN 2022
(KKI 06)
BMD DALAM KONDISI RUSAK BERAT**

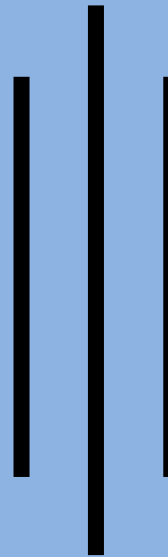

**DINAS PERHUBUNGAN
KABUPATEN KARANGANYAR**



PEMERINTAH KABUPATEN KARANGANYAR
DINAS PERHUBUNGAN

Alamat: Jl.Nyi. Ageng Karang Karanganyar Telp. (0271) 495925, 495141 Fax. 494705
Website : www.karanganyarkab.go.id E-mail: dishubpkp@karanganyarkab.go.id Kode pos 57711

Karanganyar, 31 Oktober 2022

Nomor : 028.3 /1276.1.16 /x/2022
Sifat :
Lampiran : 1 (satu) Lembar
Perihal : Usulan Penghapusan BMD
(Barang Milik Daerah)
Tahun 2022

Kepada :
Yth. Sekretaris Daerah Kab. Karanganyar
Cq. Kepala BKD Kab. Karanganyar
di _
KARANGANYAR

Dengan Hormat,

Demi tertib pengelolaan Barang Milik Daerah sesuai Permendagri No. 19 tahun 2016 serta menindaklanjuti Hasil Inventarisasi Barang Milik Daerah Kabupaten Karanganyar tahun 2022 maka kami kirimkan Data Barang Rusak Berat dan barang yang tidak ditemukan untuk dilakukan proses penghapusan sebagaimana terlampir.

Demikian untuk menjadikan periksa dan atas kerjasamanya kami ucapkan terima kasih.



KEPALA DINAS PERHUBUNGAN
KABUPATEN KARANGANYAR

SRLSUBOKO, S.Sos., M.Si

Penata Utama Muda

NIP.19690215 199001 1 002

Tembusan :

1. Inspektur Kab. Karanganyar;
2. Badan Keuangan Daerah Kab. Karanganyar;
3. Arsip.

DATA USULAN PENGHAPUSAN BARANG MILIK DAERAH
PEMERINTAH KABUPATEN KARANGANYAR



Provinsi
Kabupaten
Bidang
Unit
Sub Unit
UPB

Jawa Tengah
Karanganyar
21. Bidang Komunikasi, Informasi dan Dokumentasi
1. Dinas Perhubungan
1. Dinas Perhubungan
1. Dinas Perhubungan

3939 Benar

No	Barang				Tahun	Merk/Alamat	Type/Penggunaan	Dokumen Sertifikat/ Rangka/ Mesin	Bahan	Ukuran Barang/Konstruksi	Satuan	Asal-Usul	Jumlah		Keterangan
	KIB	Kode Barang	Nama Barang	Reg									Brg	Harga	
1	2	3	4	5	6	7	8	9	10	11	12	13	14	15	16
1	B	1.3.2.01.001.011.007	mesin proses lainnya (dst)	1	2009	Tens		-	Besi			Pembelian	1	750.000,00	Belanja Modal DPU Tahun 1996/Dari Dinas Kebersihan dan Pertamanan
2	B	1.3.2.01.001.011.007	mesin proses lainnya (dst)	2	2012	Standart	Standart	-	Besi			Pembelian	1	2.502.500,00	Belanja Mesin Chain Saw 1 buah/Dari Dinas Kebersihan dan Pertamanan
3	B	1.3.2.02.001.001.006	kendaraan dinas bermotor perorangan lainnya (dst)	2	2013			-				Pembelian	1	5.000.000,00	Acesoris Mobil (Sekretariat) Bengkel Woko
4	B	1.3.2.02.002.001.001	Gerobak Tarik	3 - 6	2013			-				Pembelian	4	10.258.340,00	Grobag Sampah (Fasilitasv Terminal)
5	B	1.3.2.03.001.006.012	Gergaji Chain Saw	1 - 2	2015	STIHL	SEDANG	-	Besi	STANDART		Pembelian	2	26.405.000,00	MESIN GERGAJI CHAINSAW/Dari Dinas Kebersihan dan Pertamanan
6	B	1.3.2.03.002.007.009	perkakas bengkel kerja lainnya (dst)	1 - 8	2015	boot	sepatu	-	Karet	standart		Pembelian	8	2.184.000,00	Safety Boot/Dari Dinas Kebersihan dan Pertamanan
7	B	1.3.2.03.002.007.009	perkakas bengkel kerja lainnya (dst)	9 - 12	2015	lokal	muka	-	Karet	muka		Pembelian	4	670.000,00	vernier caliper /Dari Dinas Kebersihan dan Pertamanan
8	B	1.3.2.03.002.007.009	perkakas bengkel kerja lainnya (dst)	13	2015	lokal	kotak	-	Karet	kotak		Pembelian	1	280.000,00	Box Peralatan /Dari Dinas Kebersihan dan Pertamanan
9	B	1.3.2.03.003.009.018	alat ukur lain-lain lainnya (dst)	3 - 4	2013	ANATA	TARIK	-				Pembelian	2	400.000,00	BELANJA MODAL PERALATAN SURVEY 2013/Dari Dinas Kebersihan dan Pertamanan
10	B	1.3.2.03.003.009.018	alat ukur lain-lain lainnya (dst)	5 - 6	2013		TARIK	-				Pembelian	2	100.000,00	BELANJA MODAL PERALATAN SURVEY 2013/Dari Dinas Kebersihan dan Pertamanan
11	B	1.3.2.03.003.009.018	alat ukur lain-lain lainnya (dst)	9 - 10	2015	standart	tarik	-	Plastik	50 m		Pembelian	2	520.000,00	meteran Tarik 4 50 m/Dari Dinas Kebersihan dan Pertamanan
12	B	1.3.2.03.003.009.018	alat ukur lain-lain lainnya (dst)	11 - 12	2015	standart	Dorong	-	Plastik	50 m		Pembelian	2	860.000,00	meteran Dorong 50 m/Dari Dinas Kebersihan dan Pertamanan
13	B	1.3.2.04.001.002.009	alat pemeliharaan tanaman/ikan/ternak lainnya (dst)	3	2012	Lokal	Lokal	00000 00000 00000	Besi	Kecil		Pembelian	1	1.952.500,00	Pompa Diesel 6.5 Hp /Dari Dinas Kebersihan dan Pertamanan
14	B	1.3.2.05.001.001.001	Mesin Ketik Manual Portable (11-13 Inci)	40 - 44	2010	Brother		-	Besi			Pembelian	5	7.750.000,00	APBD / DPDF
15	B	1.3.2.05.001.001.003	Mesin Ketik Manual Langewagon (18-27 Inci)	7	2010	Obiveti		-	Besi			Pembelian	1	4.780.000,00	APBD / DPDF
16	B	1.3.2.05.001.002.003	Mesin Hitung Elektronik/Calculator	1	1999	Casio		-	Besi			Pembelian	1	82.000,00	ex KIK
17	B	1.3.2.05.001.004.002	Lemari Kayu	36	1996			-	Kayu			Pembelian	1	250.000,00	ex KIK
18	B	1.3.2.05.001.004.002	Lemari Kayu	37	1996			-	Kayu			Pembelian	1	250.000,00	ex LLAJ
19	B	1.3.2.05.001.004.002	Lemari Kayu	39	1996			-	Kayu			Pembelian	1	300.000,00	ex KIK
20	B	1.3.2.05.001.004.002	Lemari Kayu	44 - 46	1997			-	Kayu			Pembelian	3	900.000,00	Belanja Modal DPU tahun 1997/Dari Dinas Kebersihan dan Pertamanan
21	B	1.3.2.05.001.004.004	Rak Kayu	4 - 8	1997			-	Kayu			Pembelian	5	700.000,00	Hibah DPU tahun 2009/Dari Dinas Kebersihan dan Pertamanan
22	B	1.3.2.05.001.004.005	Filing Cabinet Besi	13 - 15	2010	Lufo		-	Besi			Pembelian	2	4.000.000,00	APBD / DPDF
23	B	1.3.2.05.001.004.029	Alat Penyimpanan Kantor lainnya	4 - 5	2001			-	Kayu			Pembelian	2	1.250.000,00	ex KIK

1	2	3	4	5	6	7	8	9	10	11	12	13	14	15	16
24	B	1.3.2.05.001.005.034	Display	2	2009	standart	standart	0000 0000 0000	Besi			Pembelian	1	12.000.000,00	Belanja Modal DKP tahun 2009/Dari Dinas Kebersihan dan Pertamanan
25	B	1.3.2.05.001.005.077	Papan Pengumuman	5 - 24	2013			-				Pembelian	20	6.450.000,00	Papan Informasi Tarif Parkir (Aldo Java Stel)
26	B	1.3.2.05.001.005.088	Alat Kantor Lainnya	1	2008	NEC NP 200		-				Pembelian	1	14.427.500,00	LCD BM Langsung 2008
27	B	1.3.2.05.001.005.088	Alat Kantor Lainnya	11 - 12	2010	Garmin		-				Pembelian	2	17.000.000,00	APBD / DPDF - Seharusnya Masuk Alat Bengkel dan Alat Ukur
28	B	1.3.2.05.001.005.088	Alat Kantor Lainnya	13 - 15	2010	Garmin		-				Pembelian	3	7.500.000,00	APBD / DPDF - Seharusnya Masuk Alat Bengkel dan Alat Ukur
29	B	1.3.2.05.001.005.088	Alat Kantor Lainnya	19	2010			-				Pembelian	1	525.000,00	Penunjuk Arah Besar - Koreksi Reklasifikasi dari Gedung dan Bangunan Pasar Gondangrejo sesuai hasil audit BPK atas LKD Tahun 2010
30	B	1.3.2.05.002.001.002	Meja Kerja Kayu	1 - 14	1997			-	Kayu			Pembelian	14	3.412.500,00	Belanja Modal DPU tahun 1997/Dari Dinas Kebersihan dan Pertamanan
31	B	1.3.2.05.002.001.003	Kursi Besi/Metal	27	2006			-				Pembelian	1	400.000,00	RSPD
32	B	1.3.2.05.002.001.003	Kursi Besi/Metal	38 - 67	2016	Futura		-	Besi/Busa			Pembelian	30	11.910.000,00	/Dari Dinas Kebersihan dan Pertamanan
33	B	1.3.2.05.002.001.004	Kursi Kayu	69 - 75	2010			-	Kayu			Pembelian	7	2.956.800,00	Belanja Modal DKP Tahun 2010/Dari Dinas Kebersihan dan Pertamanan
34	B	1.3.2.05.002.001.017	Meja Panjang	13	2006			-	Kayu			Pembelian	1	500.000,00	
35	B	1.3.2.05.002.001.024	Meja 1/2 Biro	27 - 28	2006			-	Kayu			Pembelian	2	1.468.100,00	RSPD
36	B	1.3.2.05.002.001.029	Kursi Fiber Glas/Plastik	3	2006			-	Kayu			Pembelian	1	743.050,00	Meja Sinaran, ex KIK
37	B	1.3.2.05.002.001.029	Kursi Fiber Glas/Plastik	5	2006		Meja Alat Sinaran	-				Pembelian	1	3.000.000,00	RSPD
38	B	1.3.2.05.002.001.030	Kursi Rapat	1 - 70	2013			-				Pembelian	70	20.650.000,00	Kursi Susun Rapat (Kumala)
39	B	1.3.2.05.002.001.033	Kursi Biasa	8 - 50	2010			-	Kayu			Pembelian	43	16.125.000,00	APBD / DPDF
40	B	1.3.2.05.002.001.036	Kursi Lipat	145 - 194	2010	Dolphin		-				Pembelian	50	11.250.000,00	APBD / DPDF
41	B	1.3.2.05.002.001.039	Meja Komputer	4	2006			-				Pembelian	1	250.000,00	ex KIK
42	B	1.3.2.05.002.001.039	Meja Komputer	5	2009			-	Kayu			Pembelian	1	500.000,00	Belanja Modal DKP tahun 2009/Dari Dinas Kebersihan dan Pertamanan
43	B	1.3.2.05.002.002.001	Jam Mekanis	1	2016			-				Pembelian	1	150.000,00	
44	B	1.3.2.05.002.003.003	Mesin Pemotong Rumput	6 - 7	2014	HONDA TENKA	GENDONG	0000 0000 0000	Besi	TMR 435 T		Pembelian	2	9.000.000,00	MESIN POTONG RUMPUT/Dari Dinas Kebersihan dan Pertamanan
45	B	1.3.2.05.002.003.003	Mesin Pemotong Rumput	8 - 10	2015	HONDA	DORONG	_____	Besi	_____		Pembelian	2	12.980.000,00	MESIN POTONG RUMPUT DORONG/Dari Dinas Kebersihan dan Pertamanan
46	B	1.3.2.05.002.003.007	Alat Pembersih lainnya	1	2010			-				Pembelian	1	49.650.000,00	Pengadaan Fasilitas Terminal (APBD/DPDF)
47	B	1.3.2.05.002.003.007	Alat Pembersih lainnya	1 - 2	2016			-				Pembelian	2	180.000,00	Tempat sampah
48	B	1.3.2.05.002.003.007	Alat Pembersih lainnya	2 - 3	2015	lokal	muka	_____	Karet	muka		Pembelian	2	504.000,00	masker/Dari Dinas Kebersihan dan Pertamanan
49	B	1.3.2.05.002.003.007	Alat Pembersih lainnya	3 - 10	2016			-				Pembelian	8	720.000,00	Tempat sampah
50	B	1.3.2.05.002.004.003	A.C. Window	15	2009			-	Kayu			Pembelian	1	1.700.000,00	Belanja Modal DKP TAHUN 2009/Dari Dinas Kebersihan dan Pertamanan
51	B	1.3.2.05.002.004.006	Kipas Angin	11 - 16	2010	Maspion		-				Pembelian	6	2.100.000,00	APBD / DPDF
52	B	1.3.2.05.002.004.006	Kipas Angin	17 - 20	2012			-				Pembelian	4	1.200.000,00	Pembelian Kipas Angin pada Sinar Mas
53	B	1.3.2.05.002.004.006	Kipas Angin	21 - 23	2013			-				Pembelian	3	1.020.000,00	Kipas Angin (CV. Eko Putro)
54	B	1.3.2.05.002.004.006	Kipas Angin	24 - 32	2013			-				Pembelian	9	3.150.000,00	Kipas Angin Maspion (TU)
55	B	1.3.2.05.002.004.006	Kipas Angin	33 - 34	2014			-				Pembelian	2	760.000,00	Kipas Angin (Jaya Elektronik)
56	B	1.3.2.05.002.006.005	Amplifier	6	2010	Aiwa		-				Pembelian	1	850.000,00	APBD / DPDF
57	B	1.3.2.05.002.006.007	Loudspeaker	2 - 3	2014			-				Pembelian	2	900.000,00	Horn (Jaya Elektronik)
58	B	1.3.2.05.002.006.008	Sound System	1	2016	BMA-12		-	Fiber/Besi			Pembelian	1	4.968.000,00	/Dari Dinas Kebersihan dan Pertamanan
59	B	1.3.2.05.002.006.013	Megaphone	9 - 10	2010	Huanquidianzi		-				Pembelian	2	1.190.000,00	APBD / DPDF
60	B	1.3.2.05.002.006.014	Microphone	1 - 8	2006			-				Pembelian	8	4.276.800,00	RSPD

1	2	3	4	5	6	7	8	9	10	11	12	13	14	15	16
61	B	1.3.2.05.002.006.014	Microphone	13 - 17	2010	Aiwa	-	-	-	-	-	Pembelian	5	2.000.000,00	APBD / DPDF
62	B	1.3.2.05.002.006.038	Dispenser	1	2013	-	-	-	-	-	-	Pembelian	1	120.000,00	Dispenser (CV.Eko Putro)
63	B	1.3.2.05.002.006.038	Dispenser	4 - 13	2013	-	-	-	-	-	-	Pembelian	10	1.950.000,00	Dispenser (Perhubungan) Sinar Mas
64	B	1.3.2.05.002.006.038	Dispenser	18	2016	-	-	-	-	-	-	Pembelian	1	1.500.000,00	-
65	B	1.3.2.05.002.006.077	Alat Rumah Tangga Lain-lain	1 - 11	2015	-	-	-	-	-	-	Pembelian	11	660.000,00	Senter
66	B	1.3.2.05.002.006.077	Alat Rumah Tangga Lain-lain	11 - 12	2012	-	-	-	-	-	-	Pembelian	2	480.000,00	Pembelian Tong Sampah CV.Legra Sejahtera
67	B	1.3.2.05.002.006.077	Alat Rumah Tangga Lain-lain	12	2015	-	-	-	-	-	-	Pembelian	1	60.000,00	Senter
68	B	1.3.2.05.002.006.077	Alat Rumah Tangga Lain-lain	13 - 19	2012	-	-	-	-	-	-	Pembelian	7	1.680.000,00	Pembelian Tong Sampah CV.Legra Sejahtera
69	B	1.3.2.05.002.006.077	Alat Rumah Tangga Lain-lain	33 - 34	2012	-	-	-	-	-	-	Pembelian	2	682.000,00	Pembelian Komposter CV.Legra Sejahtera
70	B	1.3.2.05.002.006.077	Alat Rumah Tangga Lain-lain	37	2013	-	-	-	-	-	-	Pembelian	1	364.461,00	Tong Sampah (Fasilitas Terminal)
71	B	1.3.2.05.002.006.077	Alat Rumah Tangga Lain-lain	38 - 53	2013	-	-	-	-	-	-	Pembelian	13	4.049.331,00	Tong Sampah (Fasilitas Terminal)
72	B	1.3.2.05.002.006.077	Alat Rumah Tangga Lain-lain	54	2013	-	-	-	-	-	-	Pembelian	1	311.497,00	Tong Sampah (Fasilitas Terminal)
73	B	1.3.2.05.002.006.077	Alat Rumah Tangga Lain-lain	55 - 79	2013	-	-	-	-	-	-	Pembelian	25	2.076.600,00	Tong Sampah (Fasilitas Terminal)
74	B	1.3.2.05.002.006.077	Alat Rumah Tangga Lain-lain	107 - 119	2014	-	-	-	-	-	-	Pembelian	13	975.000,00	Jam Dinding (Sinar Mas)
75	B	1.3.2.05.002.006.077	Alat Rumah Tangga Lain-lain	120	2014	-	-	-	-	-	-	Pembelian	1	400.000,00	Pewangi Ruangan (Sinar Mas)
76	B	1.3.2.05.002.006.077	Alat Rumah Tangga Lain-lain	121 - 142	2014	-	-	-	-	-	-	Pembelian	22	6.600.000,00	Tong Sampah Jagrak (CV.Legra Sejahtera)
77	B	1.3.2.05.002.006.077	Alat Rumah Tangga Lain-lain	143 - 202	2014	-	-	-	-	-	-	Pembelian	60	5.100.000,00	Tong Sampah Drim Kecil (CV.Legra Sejahtera)
78	B	1.3.2.05.002.006.077	Alat Rumah Tangga Lain-lain	203 - 211	2014	-	-	-	-	-	-	Pembelian	9	3.060.000,00	Komposter Sampang (CV.Legra Sejahtera)
79	B	1.3.2.05.002.006.077	Alat Rumah Tangga Lain-lain	220 - 242	2015	-	-	-	-	-	-	Pembelian	23	6.808.000,00	Tong Sampah Berjagrak
80	B	1.3.2.05.002.006.077	Alat Rumah Tangga Lain-lain	245 - 251	2015	-	-	-	-	-	-	Pembelian	7	350.000,00	Tong Sampah Drim Kecil
81	B	1.3.2.05.002.006.077	Alat Rumah Tangga Lain-lain	254 - 262	2015	-	-	-	-	-	-	Pembelian	9	3.060.000,00	Komposter Sampang
82	B	1.3.2.05.002.007.001	Alat Pemadam/Portable	12	2015	Protect	EP-4	-	Besi	-	-	Pembelian	1	990.000,00	-
83	B	1.3.2.05.003.003.005	Kursi Kerja Pejabat Eselon III	1	2010	Trojan	-	-	-	-	-	Pembelian	1	1.250.000,00	APBD / DPDF
84	B	1.3.2.05.003.003.006	Kursi Kerja Pejabat Eselon IV	1	2016	-	-	-	-	50x50x45	-	Pembelian	1	1.400.000,00	-
85	B	1.3.2.06.001.001.022	Telephone Hybrid	1 - 8	2012	-	-	-	-	-	-	Pembelian	8	920.000,00	Pembelian Pesawat Telephone Favorite
86	B	1.3.2.06.001.001.031	Intercom Unit	6	2010	Commax	-	-	-	-	-	Pembelian	1	4.000.000,00	APBD / DPDF
87	B	1.3.2.06.001.002.098	Automatic Emergency Light	1 - 4	2014	-	-	-	-	-	-	Pembelian	4	1.200.000,00	Emergency Lamp (Jaya Elektronik)
88	B	1.3.2.06.002.001.001	Telephone (PABX)	7	2012	-	-	-	-	-	-	Pembelian	1	935.000,00	Pembelian Mesin PABX Favorite 8 port
89	B	1.3.2.06.002.001.002	Intermediate Telephone/Key Telephone	4	2012	-	-	-	-	Mika	-	Pembelian	1	385.000,00	lokasi kebersihan umum/Dari Dinas Kebersihan dan Pertamanan
90	B	1.3.2.06.002.001.004	Telephone Mobile	7	2016	NOKIA	ANDROID	-	Besi	-	-	Pembelian	1	6.350.000,00	BELANJA PERLENGKAPAN KANTOR/Dari Dinas Kebersihan dan Pertamanan
91	B	1.3.2.06.002.001.004	Telephone Mobile	8	2016	NOKIA	ANDROID	-	Besi	-	-	Pembelian	1	3.150.000,00	BELANJA PERLENGKAPAN KANTOR/Dari Dinas Kebersihan dan Pertamanan
92	B	1.3.2.06.002.001.006	Handy Talky (HT)	1	2009	Alinco	-	-	-	-	-	Pembelian	1	4.575.000,00	Belanja Barang & Jasa
93	B	1.3.2.06.002.001.006	Handy Talky (HT)	2	2009	Alinco	-	-	-	-	-	Pembelian	1	7.550.000,00	Belanja Barang & Jasa
94	B	1.3.2.06.002.001.006	Handy Talky (HT)	5 - 12	2010	Alinco	-	-	-	-	-	Pembelian	8	18.000.000,00	APBD / DPDF
95	B	1.3.2.07.001.011.059	alat kedokteran poliklinik lainnya (dst)	1	2015	Lokal	Kotak	-	Karet	Kotak	-	Pembelian	1	335.000,00	Tas Survey /Dari Dinas Kebersihan dan Pertamanan
96	B	1.3.2.07.001.021.022	Emergency Kit	1 - 8	2015	-	-	-	-	-	-	Pembelian	8	204.448,00	Measuring tape/Dari Dinas Kebersihan dan Pertamanan
97	B	1.3.2.07.001.021.022	Emergency Kit	9	2015	-	-	-	-	-	-	Pembelian	1	25.552,00	Measuring tape/Dari Dinas Kebersihan dan Pertamanan
98	B	1.3.2.09.004.002.029	Helm Dalmas	1 - 10	2014	-	-	-	-	-	-	Pembelian	10	2.500.000,00	Helm (Kharisma Helm) DALOP
99	B	1.3.2.09.004.002.029	Helm Dalmas	11 - 12	2014	-	-	-	-	-	-	Pembelian	2	500.000,00	Helm (Kharisma)
100	B	1.3.2.10.001.002.001	P.C Unit	11 - 12	2009	-	-	-	-	-	-	Pembelian	2	19.425.000,00	BM 2009
101	B	1.3.2.10.001.002.001	P.C Unit	13 - 17	2010	Samsung	-	-	-	-	-	Pembelian	5	50.000.000,00	APBD / DPDF

1	2	3	4	5	6	7	8	9	10	11	12	13	14	15	16
102	B	1.3.2.10.001.002.001	P.C Unit	18	2012			-				Pembelian	1	7.200.000,00	
103	B	1.3.2.10.001.002.001	P.C Unit	19 - 20	2012			-				Pembelian	2	15.780.000,00	Pembelian Komputer PC pada CV.Sekar Indo Pratama
104	B	1.3.2.10.001.002.001	P.C Unit	21 - 22	2012			-				Pembelian	2	15.780.000,00	Pembelian Komputer PC pada Sekar Indo Pratama
105	B	1.3.2.10.001.002.001	P.C Unit	28	2013			-				Pembelian	1	8.300.000,00	Komputer (Intel) Perhubungan
106	B	1.3.2.10.001.002.001	P.C Unit	29 - 30	2013			-				Pembelian	2	2.617.500,00	Monitor 19 Inch (Perhubungan)
107	B	1.3.2.10.001.002.001	P.C Unit	31	2014		Dual Core	-				Pembelian	1	4.500.000,00	Computer PC (Tris Computer)
108	B	1.3.2.10.001.002.001	P.C Unit	46	2014			-				Pembelian	1	7.725.000,00	Komputer PC (Tris Computer)
109	B	1.3.2.10.001.002.001	P.C Unit	47	2014			-				Pembelian	1	7.400.000,00	PC Tablet (CV.Sido Mulvo)
110	B	1.3.2.10.001.002.001	P.C Unit	50 - 51	2012			-		Besi		Pembelian	2	8.360.000,00	lokasi kebersihan, taman, pemakaman/Dari Dinas Kebersihan dan Pertamanan
111	B	1.3.2.10.001.002.001	P.C Unit	52 - 53	2013	LOKAL	STANDART	0000 0000 0000	Metal	STANDART		Pembelian	2	15.300.000,00	BELANJA MODAL 2013./Dari Dinas Kebersihan dan Pertamanan
112	B	1.3.2.10.001.002.002	Lap Top	2	2010	Toshiba		-				Pembelian	1	12.000.000,00	APBD / DPDF
113	B	1.3.2.10.001.002.002	Lap Top	4	2012			-				Pembelian	1	8.900.000,00	Pembelian Laptop pada CV.Sekar Indo Pratama
114	B	1.3.2.10.001.002.002	Lap Top	15	2010	ACER		0 0000 0000 0000	Besi		0	Pembelian	1	9.275.000,00	Belanja Modal DKP Tahun 2010/Dari Dinas Kebersihan dan Pertamanan
115	B	1.3.2.10.001.002.002	Lap Top	16	2011	ACER		0 0000 0000 0000	Besi		0	Pembelian	1	7.750.000,00	CV. Primakom/Dari Dinas Kebersihan dan Pertamanan
116	B	1.3.2.10.001.002.003	Note Book	3 - 4	2009	Axio Celeron		-				Pembelian	2	19.945.000,00	BM 2009
117	B	1.3.2.10.001.002.003	Note Book	6	2012	ACER		0 0000 0000 0000	Besi		0	Pembelian	1	5.280.000,00	lokasi kebersihan, keuangan/Dari Dinas Kebersihan dan Pertamanan
118	B	1.3.2.10.001.002.003	Note Book	8 - 10	2013	ACER	STANDART	0000 0000 0000	Metal	STANDART		Pembelian	3	23.775.000,00	BELANJA MODAL 2013/Dari Dinas Kebersihan dan Pertamanan
119	B	1.3.2.10.002.001.003	Floppy Disk Unit (Peralatan Mainframe)	1 - 4	2012			-				Pembelian	4	500.000,00	Flashdisk
120	B	1.3.2.10.002.001.003	Floppy Disk Unit (Peralatan Mainframe)	5	2012	toshiba	8 gb	-				Pembelian	1	187.000,00	Belanja Modal 2012/Dari Dinas Kebersihan dan Pertamanan
121	B	1.3.2.10.002.001.003	Floppy Disk Unit (Peralatan Mainframe)	6 - 7	2014	TOSHIBA	STANDART	0000 0000 0000	Plastik	32GB		Pembelian	2	420.000,00	FLASHDISK/Dari Dinas Kebersihan dan Pertamanan
122	B	1.3.2.10.002.001.003	Floppy Disk Unit (Peralatan Mainframe)	8	2014	TOSHIBA	STANDART	0000 0000 0000	Plastik	32GB		Pembelian	1	220.000,00	FLASHDISK/Dari Dinas Kebersihan dan Pertamanan
123	B	1.3.2.10.002.001.012	Hard Disk	1	2010			-				Pembelian	1	750.000,00	Hardisk External
124	B	1.3.2.10.002.001.012	Hard Disk	2	2012			-				Pembelian	1	700.000,00	Hardisk external
125	B	1.3.2.10.002.001.012	Hard Disk	4 - 6	2012			-				Pembelian	3	2.490.000,00	Pembelian Hardisk External
126	B	1.3.2.10.002.001.012	Hard Disk	8	2013			-				Pembelian	1	1.200.000,00	Hard Disk Eksternal (Perhubungan) CV.Aneka Semesta
127	B	1.3.2.10.002.001.018	peralatan mainframe lainnya (dst)	1	2013	PIXMA	STANDART	0000 0000 0000	Metal	STANDART		Pembelian	1	1.900.000,00	BLANJA MODAL 2013. SCANNER /Dari Dinas Kebersihan dan Pertamanan
128	B	1.3.2.10.002.002.017	Peralatan Minikomputer lainnya	1	2013			-				Pembelian	1	3.150.000,00	PC Tablet Merk Samsung GT-P3100 Galaxy Tab 2 Titanium Silver (DALOP)
129	B	1.3.2.10.002.002.017	Peralatan Minikomputer lainnya	2	2014	Samsung	Tablet	-				Pembelian	1	6.800.000,00	Tablet Samsung (VIT CELL)
130	B	1.3.2.10.002.003.001	CPU (Peralatan Personal Komputer)	2	2013			-				Pembelian	1	3.000.000,00	CPU (Analta Jaya)
131	B	1.3.2.10.002.003.002	Monitor	2	2013			-				Pembelian	1	1.300.000,00	Monitor LCD (Perhubungan) CV.Aneka Semesta

1	2	3	4	5	6	7	8	9	10	11	12	13	14	15	16
132	B	1.3.2.10.002.003.002	Monitor	3	2011			-	Besi			Pembelian	1	1.500.000,00	Monitor CV. Primakom/Dari Dinas Kebersihan dan Pertamanan
133	B	1.3.2.10.002.003.003	Printer (Peralatan Personal Komputer)	3 - 5	2012			-				Pembelian	3	2.520.000,00	Pembelian Printer pada CV.Sekar Indo Pratama
134	B	1.3.2.10.002.003.003	Printer (Peralatan Personal Komputer)	6	2012			-				Pembelian	1	2.890.000,00	Pembelian Printer laser pada CV.Sekar Indo Pratama
135	B	1.3.2.10.002.003.003	Printer (Peralatan Personal Komputer)	7	2012			-				Pembelian	1	840.000,00	Pembelian Printer Inject Colour
136	B	1.3.2.10.002.003.003	Printer (Peralatan Personal Komputer)	7	2010	Canon		-	Fiber/Besi			Pembelian	1	1.250.000,00	APBD / DPDF
137	B	1.3.2.10.002.003.003	Printer (Peralatan Personal Komputer)	8	2013			-				Pembelian	1	1.800.000,00	Printer (Analta Jaya)
138	B	1.3.2.10.002.003.003	Printer (Peralatan Personal Komputer)	10	2013			-				Pembelian	1	2.000.000,00	Printer (Subbag Perencanaan) Smart Comp
139	B	1.3.2.10.002.003.003	Printer (Peralatan Personal Komputer)	10	2012			-				Pembelian	1	1.500.000,00	
140	B	1.3.2.10.002.003.003	Printer (Peralatan Personal Komputer)	14	2013	HP	STANDART	0000 0000 0000	Metal	0		Pembelian	1	1.450.000,00	BELANJA MODAL 2013/Dari Dinas Kebersihan dan Pertamanan
141	B	1.3.2.18.001.002.001	Rambu Jalan	1	2009			-				Pembelian	1	49.700.000,00	Karanganyar-Rambu
142	B	1.3.2.18.001.002.001	Rambu Jalan	2	2009			-				Pembelian	1	900.000,00	Karanganyar-Rambu
143	B	1.3.2.18.001.002.001	Rambu Jalan	3	2010			-				Pembelian	1	251.828.000,00	Karanganyar-Di Karanganyar Barat
144	B	1.3.2.18.001.002.001	Rambu Jalan	4	2010			-				Pembelian	1	89.300.000,00	Karanganyar-Di Karanganyar Selatan
145	B	1.3.2.18.001.002.001	Rambu Jalan	5	2010			-				Pembelian	1	129.747.000,00	Karanganyar-Di Karanganyar Utara
146	B	1.3.2.18.001.002.001	Rambu Jalan	6	2010			-				Pembelian	1	193.501.000,00	Karanganyar-Di Karanganyar Timur
147	B	1.3.2.18.001.002.001	Rambu Jalan	7	2010			-				Pembelian	1	295.161.000,00	Karanganyar-Di Karanganyar Kota
148	B	1.3.2.18.001.002.001	Rambu Jalan	8 - 9	2010			-				Pembelian	2	63.350.000,00	Karanganyar-Rambu
149	B	1.3.2.18.001.002.001	Rambu Jalan	10	2010			-				Pembelian	1	38.565.000,00	Karanganyar-Di Karanganyar Kota
150	B	1.3.2.18.001.002.001	Rambu Jalan	11	2011			-				Hibah	1	900.000,00	GONDANGREJO-
151	B	1.3.2.18.001.002.001	Rambu Jalan	12	2011			-				Hibah	1	800.000,00	PALUR-Rambu
152	B	1.3.2.18.001.002.001	Rambu Jalan	15	2011			-				Hibah	1	1.255.000,00	KRA TIMUR DAN SELATAN-Rambu
153	B	1.3.2.18.001.002.001	Rambu Jalan	30	2014			-				Pembelian	1	9.700.000,00	Karanganyar-Rambu
154	B	1.3.2.18.001.002.002	Rambu Papan Tambahan	1	2012			-				Pembelian	1	4.750.000,00	#NAME?
155	B	1.3.2.18.001.002.002	Rambu Papan Tambahan	2	2012			-				Pembelian	1	2.090.000,00	#NAME?
156	B	1.3.2.18.001.002.002	Rambu Papan Tambahan	3	2013			-				Pembelian	1	20.433.600,00	#NAME?
157	B	1.3.2.18.001.002.011	rambu tidak bersuar lainnya (dst)	1	2011			-				Pembelian	1	9.940.000,00	#NAME?
158	B	1.3.2.18.001.002.011	rambu tidak bersuar lainnya (dst)	2	2011			-				Pembelian	1	4.410.000,00	#NAME?
159	B	1.3.2.18.001.002.011	rambu tidak bersuar lainnya (dst)	3	2011			-				Pembelian	1	44.090.000,00	#NAME?
160	B	1.3.2.18.001.002.011	rambu tidak bersuar lainnya (dst)	4	2011			-				Pembelian	1	3.910.000,00	#NAME?
161	B	1.3.2.18.001.002.011	rambu tidak bersuar lainnya (dst)	5	2011			-				Pembelian	1	39.090.000,00	#NAME?
162	B	1.3.2.18.001.002.011	rambu tidak bersuar lainnya (dst)	6	2011			-				Pembelian	1	32.727.000,00	#NAME?
163	B	1.3.2.18.001.002.011	rambu tidak bersuar lainnya (dst)	7	2011			-				Pembelian	1	3.273.000,00	#NAME?
164	B	1.3.2.18.001.002.011	rambu tidak bersuar lainnya (dst)	8	2011			-				Pembelian	1	20.500.000,00	#NAME?
165	B	1.3.2.18.001.002.011	rambu tidak bersuar lainnya (dst)	9	2011			-				Pembelian	1	2.350.000,00	#NAME?
166	B	1.3.2.18.001.002.011	rambu tidak bersuar lainnya (dst)	10	2011			-				Pembelian	1	1.420.000,00	#NAME?
167	B	1.3.2.18.001.002.011	rambu tidak bersuar lainnya (dst)	11	2011			-				Pembelian	1	72.363.000,00	#NAME?
168	B	1.3.2.18.001.002.011	rambu tidak bersuar lainnya (dst)	12	2011			-				Pembelian	1	7.237.000,00	#NAME?
169	B	1.3.2.18.001.002.011	rambu tidak bersuar lainnya (dst)	13	2011			-				Pembelian	1	2.710.000,00	#NAME?
170	B	1.3.2.18.001.002.011	rambu tidak bersuar lainnya (dst)	14	2011			-				Pembelian	1	1.255.000,00	#NAME?
171	B	1.3.2.18.001.002.011	rambu tidak bersuar lainnya (dst)	15	2011			-				Pembelian	1	1.413.000,00	#NAME?

1	2	3	4	5	6	7	8	9	10	11	12	13	14	15	16
172	B	1.3.2.18.001.002.011	rambu tidak bersuar lainnya (dst)	16	2011			-				Pembelian	1	35.000.000,00	#NAME?
173	B	1.3.2.18.001.002.011	rambu tidak bersuar lainnya (dst)	17	2011			-				Pembelian	1	1.500.000,00	#NAME?
174	B	1.3.2.18.001.002.011	rambu tidak bersuar lainnya (dst)	18	2011			-				Pembelian	1	32.800.000,00	#NAME?
175	B	1.3.2.18.001.002.011	rambu tidak bersuar lainnya (dst)	19	2011			-				Pembelian	1	125.000,00	#NAME?
176	B	1.3.2.18.001.002.011	rambu tidak bersuar lainnya (dst)	20	2011			-				Pembelian	1	1.750.000,00	#NAME?
177	B	1.3.2.18.001.002.011	rambu tidak bersuar lainnya (dst)	21	2011			-				Pembelian	1	44.272.000,00	#NAME?
178	B	1.3.2.18.001.002.011	rambu tidak bersuar lainnya (dst)	22	2011			-				Pembelian	1	4.428.000,00	#NAME?
179	B	1.3.2.18.001.002.011	rambu tidak bersuar lainnya (dst)	23	2011			-				Pembelian	1	900.000,00	#NAME?
180	B	1.3.2.18.001.002.011	rambu tidak bersuar lainnya (dst)	24	2011			-				Pembelian	1	19.700.000,00	#NAME?
181	B	1.3.2.18.001.002.011	rambu tidak bersuar lainnya (dst)	25	2011			-				Pembelian	1	1.060.000,00	#NAME?
182	B	1.3.2.18.001.002.011	rambu tidak bersuar lainnya (dst)	28	2012			-				Pembelian	1	5.472.500,00	Karanganyar-Seluruh Wilayah di Kab.Karanganyar
183	B	1.3.2.18.001.002.011	rambu tidak bersuar lainnya (dst)	30	2012			-				Pembelian	1	14.542.500,00	Karanganyar-Seluruh Wilayah di Kab.Karanganyar
184	B	1.3.2.18.001.002.011	rambu tidak bersuar lainnya (dst)	31	2012			-				Pembelian	1	14.125.000,00	Karanganyar-Seluruh Wilayah di Kab.Karanganyar
185	B	1.3.2.18.001.002.011	rambu tidak bersuar lainnya (dst)	32	2012			-				Pembelian	1	34.400.000,00	Rambu Lalu Lintas Karanganyar C
186	B	1.3.2.18.001.002.011	rambu tidak bersuar lainnya (dst)	33	2012			-				Pembelian	1	22.230.500,00	#NAME?
187	B	1.3.2.18.001.002.011	rambu tidak bersuar lainnya (dst)	34	2012			-				Pembelian	1	32.339.500,00	#NAME?
188	B	1.3.2.18.001.002.011	rambu tidak bersuar lainnya (dst)	35	2013			-				Pembelian	1	19.600.000,00	Karanganyar-Di Gudang Kantor LLAJ
189	B	1.3.2.18.001.002.011	rambu tidak bersuar lainnya (dst)	36 - 40	2014			-				Pembelian	5	1.640.000,00	Karanganyar-Di Gudang Kantor LLAJ
190	B	1.3.2.18.001.002.011	rambu tidak bersuar lainnya (dst)	41	2014			-				Pembelian	1	328.000,00	Karanganyar-Di Gudang Kantor LLAJ
191	B	1.3.2.18.001.002.011	rambu tidak bersuar lainnya (dst)	42 - 64	2014			-				Pembelian	23	7.544.000,00	Karanganyar-Di Gudang Kantor LLAJ
192	B	1.3.2.18.001.002.011	rambu tidak bersuar lainnya (dst)	65	2014			-				Pembelian	1	338.000,00	Karanganyar-Di Gudang Kantor LLAJ
193	B	1.3.2.18.001.003.001	Rambu-rambu Lain Darat lainnya	1	2009			-				Pembelian	1	46.700.000,00	Karanganyar-Rambu
194	B	1.3.2.18.001.003.001	Rambu-rambu Lain Darat lainnya	4	2009			-				Pembelian	1	48.826.150,00	Manggung (Alun-Alun), Cangakan, Karanganyar-Bangunan Tiang Lampu Hias/Dari Dinas Kebersihan dan Pertamanan
195	B	1.3.2.18.001.003.001	Rambu-rambu Lain Darat lainnya	5	2009			-				Pembelian	1	49.202.500,00	Klodran, Colomadu-Bangunan Tiang Lampu Hias/Dari Dinas Kebersihan dan Pertamanan
196	B	1.3.2.18.001.003.001	Rambu-rambu Lain Darat lainnya	7	2009			-				Pembelian	1	48.875.000,00	Bejen Karanganyar-Bangunan Tiang Lampu Hias (Tugu Intan Pari)/Dari Dinas Kebersihan dan Pertamanan
197	C	1.3.3.01.001.001.005	Bangunan Gedung Kantor Lain-lain	2	2006	Taman Pancasila		0		120	m2	Hibah	1	93.105.000,00	Bangunan Tiang Bendera Taman Pancasila/Dari Dinas Kebersihan dan Pertamanan
198	C	1.3.3.01.001.001.005	Bangunan Gedung Kantor Lain-lain	3	2009	palur, batas kabupaten, colomadu		-		20	m2	Pembelian	1	48.985.400,00	Bangunan Tiang Bendera Perbatasan Colomadu/Dari Dinas Kebersihan dan Pertamanan
199	C	1.3.3.01.001.014.002	Gedung Garasi/Pool Semi Permanen	2	1976	Cangkalan Karanganyar		K25339/10-13-53		49	m2	Pembelian	1	500.000,00	Garasi Cangakan A
200	C	1.3.3.01.001.014.002	Gedung Garasi/Pool Semi Permanen	3	1976	Cangkalan Karanganyar		K25339/10-13-53		42	m2	Pembelian	1	1.500.000,00	Garasi Cangakan B

1	2	3	4	5	6	7	8	9	10	11	12	13	14	15	16
201	C	1.3.3.01.001.018.001	Bangunan Gedung Terminal/Pelabuhan/Bandara Permanen	1	1960	Matesih Karanganyar		-		500	m2	Pembelian	1	79.474.350,00	Terminal Matesih
202	D	1.3.4.04.001.001.004	Jaringan Pembawa Lain-lain	1	2011	taman timur jembatan jurug		0	beton	1200	m2	Pembelian	1	124.421.000,00	Penghijauan Taman/Dari Dinas Kebersihan dan Pertamanan
203	D	1.3.4.04.003.001.001	Jaringan Telepon Diatas Tanah Kapasitas Kecil	1	2012	Kantor DKP Karanganyar		050/ 0731.19/ SPK/IV/2012	Kabel	1	m2	Pembelian	1	14.300.000,00	Belanja Modal Centralisasi jaringan Telepon/Dari Dinas Kebersihan dan Pertamanan
204	E	1.3.5.01.001.001.003	Ilmu Pengetahuan Umum	1	2009	Hukum Lingkungan (Buku II Nasional)		-	-	-	-	Pembelian	1	240.000,00	Belanja Langsung DKP th 2009/Dari Dinas Kebersihan dan Pertamanan
205	E	1.3.5.01.001.001.003	Ilmu Pengetahuan Umum	2	2009	Inovasi Partisipasi & Good Governance		-	-	-	-	Pembelian	1	150.000,00	Belanja Langsung DKP th 2009/Dari Dinas Kebersihan dan Pertamanan
206	E	1.3.5.01.001.001.003	Ilmu Pengetahuan Umum	3	2009	Pengantar Agronomi		-	-	-	-	Pembelian	1	110.000,00	Belanja Langsung DKP th 2009/Dari Dinas Kebersihan dan Pertamanan
207	E	1.3.5.01.001.001.003	Ilmu Pengetahuan Umum	4	2010	Dasar-dasar perencanaan Ruang		-	-	-	-	Pembelian	1	148.800,00	Belanja Langsung DKP th 2010/Dari Dinas Kebersihan dan Pertamanan
208	E	1.3.5.01.001.001.003	Ilmu Pengetahuan Umum	6	2010	Manajemen Keuangan Teori dan Aplikasi		-	-	-	-	Pembelian	1	150.000,00	Belanja Langsung DKP th 2010/Dari Dinas Kebersihan dan Pertamanan
209	E	1.3.5.01.001.001.003	Ilmu Pengetahuan Umum	8	2010	Change		-	-	-	-	Pembelian	1	147.600,00	Belanja Langsung DKP th 2010/Dari Dinas Kebersihan dan Pertamanan
210	E	1.3.5.01.001.001.003	Ilmu Pengetahuan Umum	9	2010	Microsoft Office 2007		-	-	-	-	Pembelian	1	140.500,00	Belanja Langsung DKP th 2010/Dari Dinas Kebersihan dan Pertamanan
211	E	1.3.5.01.001.001.003	Ilmu Pengetahuan Umum	10	2010	Buku Pintar Microsoft Office		-	-	-	-	Pembelian	1	141.000,00	Belanja Langsung DKP th 2010/Dari Dinas Kebersihan dan Pertamanan
212	E	1.3.5.01.001.001.003	Ilmu Pengetahuan Umum	11	2010	Pengenalan Internet Brust of Energi		-	-	-	-	Pembelian	1	140.000,00	Belanja Langsung DKP th 2010/Dari Dinas Kebersihan dan Pertamanan
213	E	1.3.5.01.001.001.003	Ilmu Pengetahuan Umum	12	2010	Mengelola Sumber daya Manusia		-	-	-	-	Pembelian	1	148.500,00	Belanja Langsung DKP th 2010/Dari Dinas Kebersihan dan Pertamanan
214	E	1.3.5.01.001.001.003	Ilmu Pengetahuan Umum	13	2010	Manajemen sumber daya manusia		-	-	-	-	Pembelian	1	149.000,00	Belanja Langsung DKP th 2010/Dari Dinas Kebersihan dan Pertamanan
215	E	1.3.5.01.001.001.003	Ilmu Pengetahuan Umum	15	2010	Polisi dan Kepemimpinan		-	-	-	-	Pembelian	1	146.700,00	Belanja Langsung DKP th 2010/Dari Dinas Kebersihan dan Pertamanan
216	E	1.3.5.01.001.001.003	Ilmu Pengetahuan Umum	17	2010	Kompos dari smapah keluarga		-	-	-	-	Pembelian	1	147.500,00	Belanja Langsung DKP th 2010/Dari Dinas Kebersihan dan Pertamanan
217	E	1.3.5.01.001.001.003	Ilmu Pengetahuan Umum	18	2010	Pengelolaan sampah terpadu		-	-	-	-	Pembelian	1	148.000,00	Belanja Langsung DKP th 2010/Dari Dinas Kebersihan dan Pertamanan
218	E	1.3.5.01.001.001.003	Ilmu Pengetahuan Umum	19	2010	Metodologi penelitian Bisnis salah kaprah dan pengalaman - pengalaman		-	-	-	-	Pembelian	1	129.000,00	Belanja Langsung DKP th 2010/Dari Dinas Kebersihan dan Pertamanan
219	E	1.3.5.01.001.001.003	Ilmu Pengetahuan Umum	21	2010	Pokok-pokok kepegawaian dan PNS		-	-	-	-	Pembelian	1	132.000,00	Belanja Langsung DKP th 2010/Dari Dinas Kebersihan dan Pertamanan

1	2	3	4	5	6	7	8	9	10	11	12	13	14	15	16
220	E	1.3.5.01.001.001.003	Ilmu Pengetahuan Umum	22	2010	Manajemen Strategis		-	-	-	-	Pembelian	1	150.000,00	Belanja Langsung DKP th 2010/Dari Dinas Kebersihan dan Pertamanan
221	E	1.3.5.01.001.001.003	Ilmu Pengetahuan Umum	24	2012	Pedoman Pengelolaan Keuangan Daerah		-	-	-	-	Pembelian	1	250.000,00	Belanja Modal Bahan Bacaan 2012/Dari Dinas Kebersihan dan Pertamanan
222	E	1.3.5.01.001.001.003	Ilmu Pengetahuan Umum	25	2012	Dasar - dasar analisis laporan Keuangan		-	-	-	-	Pembelian	1	100.000,00	Belanja Modal Bahan Bacaan 2012/Dari Dinas Kebersihan dan Pertamanan
223	E	1.3.5.01.001.001.003	Ilmu Pengetahuan Umum	26	2012	Memetakan Hijau Kota		-	-	-	-	Pembelian	1	200.000,00	Penyediaan Bahan bacaan TA. 2012/Dari Dinas Kebersihan dan Pertamanan
224	E	1.3.5.01.001.001.003	Ilmu Pengetahuan Umum	28	2012	Buku Pintar Etiket Hijau		-	-	-	-	Pembelian	1	150.000,00	Belanja Modal Bahan Bacaan 2012/Dari Dinas Kebersihan dan Pertamanan
225	E	1.3.5.01.001.001.003	Ilmu Pengetahuan Umum	29	2012	Buku Pintar tanaman Hias		-	-	-	-	Pembelian	1	250.000,00	Belanja Modal Pengadaan Bahab Bacaan tahun 2012/Dari Dinas Kebersihan dan Pertamanan
226	E	1.3.5.01.001.001.003	Ilmu Pengetahuan Umum	30	2012	Dasar - dasar Perlindungan Tanaman		-	-	-	-	Pembelian	1	200.000,00	Belanja Bahan Bacaan ta. 2012/Dari Dinas Kebersihan dan Pertamanan
227	E	1.3.5.01.001.001.003	Ilmu Pengetahuan Umum	31	2012	Panduan Lengkap Mmbuat Pupuk Organik untuk tanaman Pertanian Perkebunan		-	-	-	-	Pembelian	1	100.000,00	Belanja Modal Pengadaan Bahab Bacaan tahun 2012/Dari Dinas Kebersihan dan Pertamanan
228	E	1.3.5.01.001.001.003	Ilmu Pengetahuan Umum	32	2014	PEDOMAN PENYUSUNAN & PENILAIAN SKP UNTUK PNS		-	-	-	-	Pembelian	1	150.000,00	BELANJA MODAL/Dari Dinas Kebersihan dan Pertamanan
229	E	1.3.5.01.001.001.003	Ilmu Pengetahuan Umum	33	2014	UNDANG-UNDANG APARATUR SIPIL NEGARA (ASN)		-	-	-	-	Pembelian	1	150.000,00	BELANJA MODAL/Dari Dinas Kebersihan dan Pertamanan
230	E	1.3.5.01.001.001.003	Ilmu Pengetahuan Umum	34	2014	UNDANG-UNDANG PERLINDUNGAN & PENGELOLAAN LINGKUNGAN HIDUP		-	-	-	-	Pembelian	1	150.000,00	BELANJA MODAL/Dari Dinas Kebersihan dan Pertamanan
231	E	1.3.5.01.001.001.003	Ilmu Pengetahuan Umum	35	2014	UNDANG-UNDANG APARATUR SIPIL NEGARA (ASN)		-	-	-	-	Pembelian	1	150.000,00	BELANJA MODAL/Dari Dinas Kebersihan dan Pertamanan
232	E	1.3.5.01.001.001.003	Ilmu Pengetahuan Umum	36	2016	Teknologi Pengolahan Daur Ulang Sampah		-	-	-	-	Pembelian	1	150.000,00	/Dari Dinas Kebersihan dan Pertamanan
233	E	1.3.5.01.001.001.003	Ilmu Pengetahuan Umum	37	2016	Pengelolaan Limbah Bahan Berbahaya dan Beracun		-	-	-	-	Pembelian	1	200.000,00	/Dari Dinas Kebersihan dan Pertamanan
234	E	1.3.5.01.001.001.003	Ilmu Pengetahuan Umum	38	2016	Inovasi Partisipasi dan Good Government		-	-	-	-	Pembelian	1	200.000,00	/Dari Dinas Kebersihan dan Pertamanan
235	E	1.3.5.01.001.001.003	Ilmu Pengetahuan Umum	39	2016	Buku Pintar Etiket Hijau		-	-	-	-	Pembelian	1	200.000,00	/Dari Dinas Kebersihan dan Pertamanan
236	E	1.3.5.01.001.001.003	Ilmu Pengetahuan Umum	40	2016	Pokok Pokok Kepegawaian dan PNS		-	-	-	-	Pembelian	1	250.000,00	/Dari Dinas Kebersihan dan Pertamanan
237	E	1.3.5.01.001.001.003	Ilmu Pengetahuan Umum	41	2018	Buku Saku Doa Ampuh		-	-	-	-	Pembelian	1	28.500,00	
238	E	1.3.5.01.001.001.003	Ilmu Pengetahuan Umum	42	2018	Undang-Undang Lalu Lintas		-	-	-	-	Pembelian	1	52.000,00	
239	E	1.3.5.01.001.001.003	Ilmu Pengetahuan Umum	43	2018	Undang-Undang Pemilu 2019		-	-	-	-	Pembelian	1	98.000,00	
240	E	1.3.5.01.001.001.003	Ilmu Pengetahuan Umum	44	2018	Al Quran Muasir Terjemah		-	-	-	-	Pembelian	1	99.000,00	
241	E	1.3.5.01.001.001.003	Ilmu Pengetahuan Umum	45	2018	Al Quran dan Terjemah W		-	-	-	-	Pembelian	1	139.000,00	
242	E	1.3.5.01.001.001.003	Ilmu Pengetahuan Umum	46	2018	Al Quran dan Terjemahannya		-	-	-	-	Pembelian	1	85.000,00	
243	E	1.3.5.01.001.001.003	Ilmu Pengetahuan Umum	47	2018	Al Quran Cordoba Al H		-	-	-	-	Pembelian	1	179.700,00	
244	E	1.3.5.01.001.001.003	Ilmu Pengetahuan Umum	48	2018	Undang-Undang Pajak Per		-	-	-	-	Pembelian	1	52.500,00	
245	E	1.3.5.01.001.001.003	Ilmu Pengetahuan Umum	49	2018	Undang-Undang Republik		-	-	-	-	Pembelian	1	60.000,00	
246	E	1.3.5.01.001.001.003	Ilmu Pengetahuan Umum	50	2018	KUHP dan KUHP Edisi ke		-	-	-	-	Pembelian	1	143.000,00	
247	E	1.3.5.01.001.001.003	Ilmu Pengetahuan Umum	51	2018	Peraturan Presiden RI		-	-	-	-	Pembelian	1	38.500,00	

1	2	3	4	5	6	7	8	9	10	11	12	13	14	15	16
248	E	1.3.5.01.001.001.003	Ilmu Pengetahuan Umum	52	2018	Negara Hukum dan Hak Asasi	-	-	-	-	-	Pembelian	1	52.000,00	
249	E	1.3.5.01.001.001.003	Ilmu Pengetahuan Umum	53	2018	Peraturan-Peraturan Pem	-	-	-	-	-	Pembelian	1	80.000,00	
250	E	1.3.5.01.001.001.003	Ilmu Pengetahuan Umum	54	2018	Undang-Undang ASN	-	-	-	-	-	Pembelian	1	48.000,00	
251	E	1.3.5.01.001.001.003	Ilmu Pengetahuan Umum	55	2018	Hukum Pajak di Indonesia	-	-	-	-	-	Pembelian	1	120.000,00	
252	E	1.3.5.01.001.001.003	Ilmu Pengetahuan Umum	56	2018	HIMPERUU RI Undang2 Per	-	-	-	-	-	Pembelian	1	34.000,00	
253	E	1.3.5.01.001.001.003	Ilmu Pengetahuan Umum	57	2018	Undang2 Otonomi Daerah	-	-	-	-	-	Pembelian	1	59.000,00	
254	E	1.3.5.01.001.001.003	Ilmu Pengetahuan Umum	58	2018	Undang-Undang Pajak Pen	-	-	-	-	-	Pembelian	1	100.500,00	
255	E	1.3.5.01.001.001.003	Ilmu Pengetahuan Umum	59	2018	Undang2 Lalu Lintas & A	-	-	-	-	-	Pembelian	1	52.000,00	
256	E	1.3.5.01.001.001.003	Ilmu Pengetahuan Umum	60	2018	Analisis Kinerja Manaje	-	-	-	-	-	Pembelian	1	62.000,00	
257	E	1.3.5.01.001.001.012	Buku Umum Lain-lain	1	2009	UU Otonomi Daerah 2004	-	-	-	-	-	Pembelian	1	380.000,00	Belanja Langsung DKP th 2009/Dari Dinas Kebersihan dan Pertamanan
258	E	1.3.5.01.001.001.012	Buku Umum Lain-lain	1	2014	-	-	-	-	-	-	Pembelian	1	92.592,00	
259	E	1.3.5.01.001.001.012	Buku Umum Lain-lain	2	2009	UUD 1945 beserta Amandemen 1999 - 2002	-	-	-	-	-	Pembelian	1	320.000,00	Belanja Langsung DKP th 2009/Dari Dinas Kebersihan dan Pertamanan
260	E	1.3.5.01.001.001.012	Buku Umum Lain-lain	3	2009	UU Penanggulangan bencana (No. 24 th. 2007	-	-	-	-	-	Pembelian	1	350.000,00	Belanja Langsung DKP th 2009/Dari Dinas Kebersihan dan Pertamanan
261	E	1.3.5.01.001.001.012	Buku Umum Lain-lain	4	2009	Himpunan Perundang - undangan RI tentang Penanggulangan Bencana	-	-	-	-	-	Pembelian	1	350.000,00	Belanja Langsung DKP th 2009/Dari Dinas Kebersihan dan Pertamanan
262	E	1.3.5.01.001.001.012	Buku Umum Lain-lain	5	2009	UU RI No. 7 Th 2004 (Sumber Daya Air)	-	-	-	-	-	Pembelian	1	350.000,00	Belanja Langsung DKP th 2009/Dari Dinas Kebersihan dan Pertamanan
263	E	1.3.5.01.001.001.012	Buku Umum Lain-lain	6	2009	Perpres No.95 th. 2007 (Pedoman Pelaksanaan Pengadaan barang dan Jasa Daerah)	-	-	-	-	-	Pembelian	1	270.000,00	Belanja Langsung DKP th 2009/Dari Dinas Kebersihan dan Pertamanan
264	E	1.3.5.01.001.001.012	Buku Umum Lain-lain	7	2009	Himpunan Peraturan Per UU RI (Pengelolaan Limabah Bahan Berbahaya dan Beracun)	-	-	-	-	-	Pembelian	1	480.000,00	Belanja Langsung DKP th 2009/Dari Dinas Kebersihan dan Pertamanan
265	E	1.3.5.01.001.001.012	Buku Umum Lain-lain	8	2011	-	-	-	-	-	-	Pembelian	1	956.000,00	5 Macam Buku Toko Cikini Raya/Dari Dinas Kebersihan dan Pertamanan
266	E	1.3.5.01.001.001.012	Buku Umum Lain-lain	9	2012	Perpres RI No. 54 tahun 2010 tentang Pengadaan Barang / jasa Pemmerintah	-	-	-	-	-	Pembelian	1	200.000,00	Penyediaan bahan bacaan tahun 2012/Dari Dinas Kebersihan dan Pertamanan
267	E	1.3.5.01.001.001.012	Buku Umum Lain-lain	9	2014	-	-	-	-	-	-	Pembelian	1	92.592,00	
268	E	1.3.5.01.001.001.012	Buku Umum Lain-lain	10	2012	Peraturan Tentang Pedoman Pelaksanaan Pengadaan Barang / jasa Pemerintah	-	-	-	-	-	Pembelian	1	200.000,00	Penyediaan bahan bacaan tahun 2012/Dari Dinas Kebersihan dan Pertamanan
269	E	1.3.5.01.001.001.012	Buku Umum Lain-lain	11	2012	Himpunan Peraturan Tentang APBN - APBD dan Perpres No 6 tentang Dasar Alokasi Umum Daerah Provinsi dan kabupaten Kota	-	-	-	-	-	Pembelian	1	200.000,00	Penyediaan bahan bacaan tahun 2012/Dari Dinas Kebersihan dan Pertamanan
270	E	1.3.5.01.001.001.012	Buku Umum Lain-lain	12	2012	Undang - Undang Pokok Kepegawaian (PNS) Edisi Lengkap 2012	-	-	-	-	-	Pembelian	1	300.000,00	Penyediaan bahan bacaan tahun 2012/Dari Dinas Kebersihan dan Pertamanan
271	E	1.3.5.01.001.001.012	Buku Umum Lain-lain	13 - 14	2015	PP RI Nomor 70 Tahun 2012 tentang Pengadaan Barang dan Jasa	-	-	-	-	-	Pembelian	2	420.000,00	/Dari Dinas Kebersihan dan Pertamanan
272	E	1.3.5.01.001.001.012	Buku Umum Lain-lain	14	2014	-	-	-	-	-	-	Pembelian	1	92.592,00	
273	E	1.3.5.01.001.001.012	Buku Umum Lain-lain	15	2015	PP RI Nomor 70 Tahun 2012 tentang Pengadaan Barang dan Jasa	-	-	-	-	-	Pembelian	1	210.000,00	/Dari Dinas Kebersihan dan Pertamanan
274	E	1.3.5.01.001.001.012	Buku Umum Lain-lain	15	2014	-	-	-	-	-	-	Pembelian	1	92.592,00	

1	2	3	4	5	6	7	8	9	10	11	12	13	14	15	16
275	E	1.3.5.01.001.001.012	Buku Umum Lain-lain	16	2015	PP RI Nomor 70 Tahun 2012 tentang Pengadaan Barang dan Jasa	-	-	-	-	-	Pembelian	1	210.000,00	/Dari Dinas Kebersihan dan Pertamanan
276	E	1.3.5.01.001.001.012	Buku Umum Lain-lain	16	2014	-	-	-	-	-	-	Pembelian	1	92.592,00	
277	E	1.3.5.01.001.001.012	Buku Umum Lain-lain	17	2015	PP RI Nomor 70 Tahun 2012 tentang Pengadaan Barang dan Jasa	-	-	-	-	-	Pembelian	1	210.000,00	/Dari Dinas Kebersihan dan Pertamanan
278	E	1.3.5.01.001.001.012	Buku Umum Lain-lain	17	2014	-	-	-	-	-	-	Pembelian	1	92.592,00	
279	E	1.3.5.01.001.001.012	Buku Umum Lain-lain	18	2015	PP RI Nomor 70 Tahun 2012 tentang Pengadaan Barang dan Jasa	-	-	-	-	-	Pembelian	1	210.000,00	/Dari Dinas Kebersihan dan Pertamanan
280	E	1.3.5.01.001.001.012	Buku Umum Lain-lain	18	2014	-	-	-	-	-	-	Pembelian	1	92.592,00	
281	E	1.3.5.01.001.001.012	Buku Umum Lain-lain	19	2015	PP RI Nomor 70 Tahun 2012 tentang Pengadaan Barang dan Jasa	-	-	-	-	-	Pembelian	1	210.000,00	/Dari Dinas Kebersihan dan Pertamanan
282	E	1.3.5.01.001.001.012	Buku Umum Lain-lain	19	2014	-	-	-	-	-	-	Pembelian	1	92.592,00	
283	E	1.3.5.01.001.001.012	Buku Umum Lain-lain	20	2015	PP RI Nomor 70 Tahun 2012 tentang Pengadaan Barang dan Jasa	-	-	-	-	-	Pembelian	1	210.000,00	/Dari Dinas Kebersihan dan Pertamanan
284	E	1.3.5.01.001.001.012	Buku Umum Lain-lain	20	2014	-	-	-	-	-	-	Pembelian	1	92.592,00	
285	E	1.3.5.01.001.001.012	Buku Umum Lain-lain	21	2015	PP RI Nomor 70 Tahun 2012 tentang Pengadaan Barang dan Jasa	-	-	-	-	-	Pembelian	1	210.000,00	/Dari Dinas Kebersihan dan Pertamanan
286	E	1.3.5.01.001.001.012	Buku Umum Lain-lain	21	2014	-	-	-	-	-	-	Pembelian	1	92.592,00	
287	E	1.3.5.01.001.001.012	Buku Umum Lain-lain	22	2015	PP RI Nomor 70 Tahun 2012 tentang Pengadaan Barang dan Jasa	-	-	-	-	-	Pembelian	1	210.000,00	/Dari Dinas Kebersihan dan Pertamanan
288	E	1.3.5.01.001.001.012	Buku Umum Lain-lain	22	2014	-	-	-	-	-	-	Pembelian	1	92.592,00	
289	E	1.3.5.01.001.001.012	Buku Umum Lain-lain	23	2015	PP RI Nomor 70 Tahun 2012 tentang Pengadaan Barang dan Jasa	-	-	-	-	-	Pembelian	1	210.000,00	/Dari Dinas Kebersihan dan Pertamanan
290	E	1.3.5.01.001.001.012	Buku Umum Lain-lain	23	2014	-	-	-	-	-	-	Pembelian	1	92.592,00	
291	E	1.3.5.01.001.001.012	Buku Umum Lain-lain	24 - 25	2015	PP RI Nomor 70 Tahun 2012 tentang Pengadaan Barang dan Jasa	-	-	-	-	-	Pembelian	2	420.000,00	/Dari Dinas Kebersihan dan Pertamanan
292	E	1.3.5.01.001.001.012	Buku Umum Lain-lain	26	2015	PP RI Nomor 70 Tahun 2012 tentang Pengadaan Barang dan Jasa	-	-	-	-	-	Pembelian	1	270.000,00	/Dari Dinas Kebersihan dan Pertamanan
293	E	1.3.5.01.001.001.012	Buku Umum Lain-lain	27	2016	UU RI No. 23 Th. 2014 tentang Pemerintah Desa	-	-	-	-	-	Pembelian	1	250.000,00	Belanja Buku Bacaan Perundang - Undangan TA. 2016/Dari Dinas Kebersihan dan Pertamanan
294	E	1.3.5.01.001.001.012	Buku Umum Lain-lain	28	2016	Mudah Menghitung Pajak	-	-	-	-	-	Pembelian	1	250.000,00	Belanja Buku Bacaan Perundang - Undangan TA. 2016/Dari Dinas Kebersihan dan Pertamanan
295	E	1.3.5.01.001.001.012	Buku Umum Lain-lain	29	2016	Hukum Pemerintah Desa	-	-	-	-	-	Pembelian	1	250.000,00	Belanja Buku Bacaan Perundang - Undangan TA. 2016/Dari Dinas Kebersihan dan Pertamanan
296	E	1.3.5.01.001.001.012	Buku Umum Lain-lain	30	2016	Kesehatan Lingkungan	-	-	-	-	-	Pembelian	1	250.000,00	Belanja Buku Bacaan Perundang - Undangan TA. 2016/Dari Dinas Kebersihan dan Pertamanan
297	E	1.3.5.01.001.001.012	Buku Umum Lain-lain	31	2016	Himpunan Perundang - undangan RI Pemda	-	-	-	-	-	Pembelian	1	250.000,00	Belanja Buku Bacaan Perundang - Undangan TA. 2016/Dari Dinas Kebersihan dan Pertamanan
298	E	1.3.5.01.001.001.012	Buku Umum Lain-lain	32	2016	Sosiologi kota untuk Arsitek	-	-	-	-	-	Pembelian	1	200.000,00	Belanja Buku Bacaan Perundang - Undangan TA. 2016/Dari Dinas Kebersihan dan Pertamanan

1	2	3	4	5	6	7	8	9	10	11	12	13	14	15	16
299	E	1.3.5.01.001.001.012	Buku Umum Lain-lain	32	2014	-	-	-	-	-	-	Pembelian	1	92.592,00	
300	E	1.3.5.01.001.001.012	Buku Umum Lain-lain	33	2016	Pencemaran Lingkungan	-	-	-	-	-	Pembelian	1	200.000,00	Belanja Buku Bacaan Perundang - Undangan TA. 2016/Dari Dinas Kebersihan dan Pertamanan
301	E	1.3.5.01.001.001.012	Buku Umum Lain-lain	33	2014	-	-	-	-	-	-	Pembelian	1	92.592,00	
302	E	1.3.5.01.001.001.012	Buku Umum Lain-lain	34	2016	Operasi Sistem Tenaga Listrik	-	-	-	-	-	Pembelian	1	200.000,00	Belanja Buku Bacaan Perundang - Undangan TA. 2016/Dari Dinas Kebersihan dan Pertamanan
303	E	1.3.5.01.001.001.012	Buku Umum Lain-lain	34	2014	-	-	-	-	-	-	Pembelian	1	92.592,00	
304	E	1.3.5.01.001.001.012	Buku Umum Lain-lain	35	2016	Pupuk dan Cara Pemupukan	-	-	-	-	-	Pembelian	1	100.000,00	Belanja Buku Bacaan Perundang - Undangan TA. 2016/Dari Dinas Kebersihan dan Pertamanan
305	E	1.3.5.01.001.001.012	Buku Umum Lain-lain	35	2014	-	-	-	-	-	-	Pembelian	1	92.592,00	
306	E	1.3.5.01.001.001.012	Buku Umum Lain-lain	36	2016	Panduan Praktis Biologis	-	-	-	-	-	Pembelian	1	150.000,00	Belanja Buku Bacaan Perundang - Undangan TA. 2016/Dari Dinas Kebersihan dan Pertamanan
307	E	1.3.5.01.001.001.012	Buku Umum Lain-lain	36	2014	-	-	-	-	-	-	Pembelian	1	92.592,00	
308	E	1.3.5.01.001.001.012	Buku Umum Lain-lain	37	2016	Pengkajian Sumber Tenaga Listrik Alternatif	-	-	-	-	-	Pembelian	1	150.000,00	Belanja Buku Bacaan Perundang - Undangan TA. 2016/Dari Dinas Kebersihan dan Pertamanan
309	E	1.3.5.01.001.001.012	Buku Umum Lain-lain	37	2014	-	-	-	-	-	-	Pembelian	1	92.592,00	
310	E	1.3.5.01.001.001.012	Buku Umum Lain-lain	38	2016	Undang - Undang No 5 tahun 2014	-	-	-	-	-	Pembelian	1	100.000,00	Belanja Buku Bacaan Perundang - Undangan TA. 2016/Dari Dinas Kebersihan dan Pertamanan
311	E	1.3.5.01.001.001.012	Buku Umum Lain-lain	38	2014	-	-	-	-	-	-	Pembelian	1	92.592,00	
312	E	1.3.5.01.001.001.012	Buku Umum Lain-lain	39	2016	Hukum Kepegawaian di Indonesia	-	-	-	-	-	Pembelian	1	150.000,00	Belanja Buku Bacaan Perundang - Undangan TA. 2016/Dari Dinas Kebersihan dan Pertamanan
313	E	1.3.5.01.001.001.012	Buku Umum Lain-lain	39	2014	-	-	-	-	-	-	Pembelian	1	92.592,00	
314	E	1.3.5.01.001.001.012	Buku Umum Lain-lain	40	2016	Pembuatan Aplikasi dan Bisnis Pupuk Organik	-	-	-	-	-	Pembelian	1	100.000,00	Belanja Buku Bacaan Perundang - Undangan TA. 2016/Dari Dinas Kebersihan dan Pertamanan
315	E	1.3.5.01.001.001.012	Buku Umum Lain-lain	40	2014	-	-	-	-	-	-	Pembelian	1	92.592,00	
316	E	1.3.5.01.001.001.012	Buku Umum Lain-lain	41	2016	Prinsip - Prinsip Ekologi	-	-	-	-	-	Pembelian	1	150.000,00	Belanja Buku Bacaan Perundang - Undangan TA. 2016/Dari Dinas Kebersihan dan Pertamanan
317	E	1.3.5.01.001.001.012	Buku Umum Lain-lain	41	2014	-	-	-	-	-	-	Pembelian	1	92.592,00	
318	E	1.3.5.01.001.001.012	Buku Umum Lain-lain	42	2016	Sistem Pengelolaan Lingkungan Hidup	-	-	-	-	-	Pembelian	1	150.000,00	Belanja Buku Bacaan Perundang - Undangan TA. 2016/Dari Dinas Kebersihan dan Pertamanan
319	E	1.3.5.01.001.001.012	Buku Umum Lain-lain	42	2014	-	-	-	-	-	-	Pembelian	1	92.592,00	
320	E	1.3.5.01.001.001.012	Buku Umum Lain-lain	43	2016	1001 cara menghasilkan pupuk Organik	-	-	-	-	-	Pembelian	1	100.000,00	Belanja Buku Bacaan Perundang - Undangan TA. 2016/Dari Dinas Kebersihan dan Pertamanan
321	E	1.3.5.01.001.001.012	Buku Umum Lain-lain	43 - 53	2014	-	-	-	-	-	-	Pembelian	11	1.018.512,00	
322	E	1.3.5.01.001.001.012	Buku Umum Lain-lain	54	2014	-	-	-	-	-	-	Pembelian	1	92.624,00	
323	E	1.3.5.01.001.001.012	Buku Umum Lain-lain	55	2014	HIMPUNAN PERATURAN TENTANG ANALISIS MENGENAI DAMPAK LINGKUNGAN HIDUP (AMDAL), SAMPAH, BAHAN PENCEMARAN UUD 1945 DAN AMANDEMENNANYA	-	-	-	-	-	Pembelian	1	150.000,00	BELANJA MODAL/Dari Dinas Kebersihan dan Pertamanan
324	E	1.3.5.01.001.001.012	Buku Umum Lain-lain	56	2014		-	-	-	-	-	Pembelian	1	225.000,00	BELANJA MODAL/Dari Dinas Kebersihan dan Pertamanan

1	2	3	4	5	6	7	8	9	10	11	12	13	14	15	16
325	E	1.3.5.01.001.001.012	Buku Umum Lain-lain	57	2012	Penegakan Hukum Lingkungan Hidup		-	-	-	-	Pembelian	1	100.000,00	Belanja Modal Pengadaan Bahan Bacaan/Dari Dinas Kebersihan dan Pertamanan
326	E	1.3.5.01.001.001.012	Buku Umum Lain-lain	58	2014	PEDOMAN PRAKTIS & LENGKAP PENGADAAN BARANG / JASA PEMERINTAH		-	-	-	-	Pembelian	1	150.000,00	BELANJA MODAL/Dari Dinas Kebersihan dan Pertamanan
327	E	1.3.5.01.001.001.012	Buku Umum Lain-lain	59	2014	PENGANTAR HUKUM TATA RUANG		-	-	-	-	Pembelian	1	150.000,00	BELANJA MODAL/Dari Dinas Kebersihan dan Pertamanan
328	E	1.3.5.01.001.001.012	Buku Umum Lain-lain	60	2014	DIMENSI HUKUM PERLINDUNGAN & PENGELOLAAN LINGKUNGAN HIDUP		-	-	-	-	Pembelian	1	225.000,00	BELANJA MODAL/Dari Dinas Kebersihan dan Pertamanan
329	E	1.3.5.01.001.001.012	Buku Umum Lain-lain	61	2014	UNDANG-UNDANG APARATUR SIPIL NEGARA (ASN) UU RI NO.5 TAHUN 2014		-	-	-	-	Pembelian	1	200.000,00	BELANJA MODAL/Dari Dinas Kebersihan dan Pertamanan
330	E	1.3.5.01.001.001.012	Buku Umum Lain-lain	62	2014	HIMPUNAN PERATURAN TENTANG KETELITIAN PETA RENCANA TATA		-	-	-	-	Pembelian	1	200.000,00	BELANJA MODAL/Dari Dinas Kebersihan dan Pertamanan
331	E	1.3.5.01.001.004.001	Sosiologi	1	2015	Ilmu Pengetahuan Sosial		-	-	-	-	Pembelian	1	5.784.143,00	74 Buku
332	E	1.3.5.01.001.006.003	Fisika dan Mekanika	1	2012	Dasar - Dasar Teknik Pengujian Tegangan Tinggi		-	-	-	-	Pembelian	1	150.000,00	Penyediaan Bahan Bacaan TA. 2012/Dari Dinas Kebersihan dan Pertamanan
333	E	1.3.5.01.001.006.003	Fisika dan Mekanika	2	2012	Teknologi Pengolahan Daur Ulang sampah		-	-	-	-	Pembelian	1	300.000,00	Penyediaan Bahan Bacaan TA. 2012/Dari Dinas Kebersihan dan Pertamanan
334	E	1.3.5.01.001.006.008	Bitani	1	2014	RAHASIA TANAMAN CEPAT BERBUAH		-	-	-	-	Pembelian	1	150.000,00	BELANJA MODAL/Dari Dinas Kebersihan dan Pertamanan
335	E	1.3.5.01.001.006.008	Bitani	2	2014	MEMBUAT KOMPOS SECARA KILAT		-	-	-	-	Pembelian	1	150.000,00	BELANJA MODAL/Dari Dinas Kebersihan dan Pertamanan
336	E	1.3.5.01.001.006.008	Bitani	3	2014	PANDUAN MEMBUAT PUPUK KOMPOS CAIR		-	-	-	-	Pembelian	1	150.000,00	BELANJA MODAL/Dari Dinas Kebersihan dan Pertamanan
337	E	1.3.5.01.001.006.008	Bitani	4	2014	BEBAS SAMPAH DARI RUMAH		-	-	-	-	Pembelian	1	175.000,00	BELANJA MODAL/Dari Dinas Kebersihan dan Pertamanan
338	E	1.3.5.01.001.006.008	Bitani	5	2014	MEMBUAT MOL DAN KOMPOS DARI SAMPAH RUMAH		-	-	-	-	Pembelian	1	150.000,00	BELANJA MODAL/Dari Dinas Kebersihan dan Pertamanan
339	E	1.3.5.01.001.006.008	Bitani	6	2014	CARA CEPAT BUAT KOMPOS DARI LIMBAH		-	-	-	-	Pembelian	1	175.000,00	BELANJA MODAL/Dari Dinas Kebersihan dan Pertamanan
340	E	1.3.5.01.003.001.001	Peta (Map)	1	2009	Peta Kabupaten Karanganyar		-	-	-	-	Pembelian	1	5.000.000,00	
341	E	1.3.5.05.001.001.001	Tanaman Keras	1 - 14	2016	-		-	-	-	-	Pembelian	14	2.800.000,00	PENGADAAN POHON TREMBESI PENGHIAJAJAAN/Dari Dinas Kebersihan dan Pertamanan
342	E	1.3.5.05.001.001.001	Tanaman Keras	14	1997	-		-	-	-	-	Hibah	1	5.000,00	Belanja Langsung DPU th 1997/Dari Dinas Kebersihan dan Pertamanan
343	E	1.3.5.05.001.001.001	Tanaman Keras	15	1997	-		-	-	-	-	Hibah	1	4.000,00	Belanja Langsung DPU th 1997; gamelia/Dari Dinas Kebersihan dan Pertamanan
344	E	1.3.5.05.001.001.001	Tanaman Keras	15	1997	-		-	-	-	-	Hibah	1	5.000,00	Belanja Langsung DPU th 1997/Dari Dinas Kebersihan dan Pertamanan
345	E	1.3.5.05.001.001.001	Tanaman Keras	15	2010	-		-	-	-	-	Pembelian	1	4.850,00	Belanja Langsung DKP th 2010/Dari Dinas Kebersihan dan Pertamanan

1	2	3	4	5	6	7	8	9	10	11	12	13	14	15	16
346	E	1.3.5.05.001.001.001	Tanaman Keras	15	2016	-		-			-	Pembelian	1	200.000,00	PENGADAAN POHON TREMBESI PENGHIAJUAN/Dari Dinas Kebersihan dan Pertamanan
347	E	1.3.5.05.001.001.001	Tanaman Keras	15	1997	-		-			-	Hibah	1	7.000,00	Belanja Langsung DPU th 1997/Dari Dinas Kebersihan dan Pertamanan
348	E	1.3.5.05.001.001.001	Tanaman Keras	15	2010	-		-			-	Pembelian	1	38.500,00	Belanja Langsung DKP th 2010/Dari Dinas Kebersihan dan Pertamanan
349	E	1.3.5.05.001.001.001	Tanaman Keras	16	1997	-		-			-	Hibah	1	4.000,00	Belanja Langsung DPU th 1997; gamelia/Dari Dinas Kebersihan dan Pertamanan
350	E	1.3.5.05.001.001.001	Tanaman Keras	16	2010	-		-			-	Pembelian	1	38.500,00	Belanja Langsung DKP th 2010/Dari Dinas Kebersihan dan Pertamanan
351	E	1.3.5.05.001.001.001	Tanaman Keras	16	1997	-		-			-	Hibah	1	7.000,00	Belanja Langsung DPU th 1997/Dari Dinas Kebersihan dan Pertamanan
352	E	1.3.5.05.001.001.001	Tanaman Keras	16	2016	-		-			-	Pembelian	1	200.000,00	PENGADAAN POHON TREMBESI PENGHIAJUAN/Dari Dinas Kebersihan dan Pertamanan
353	E	1.3.5.05.001.001.001	Tanaman Keras	16	2010	-		-			-	Pembelian	1	4.850,00	Belanja Langsung DKP th 2010/Dari Dinas Kebersihan dan Pertamanan
354	E	1.3.5.05.001.001.001	Tanaman Keras	16	1997	-		-			-	Hibah	1	5.000,00	Belanja Langsung DPU th 1997/Dari Dinas Kebersihan dan Pertamanan
355	E	1.3.5.05.001.001.001	Tanaman Keras	17	1997	-		-			-	Hibah	1	4.000,00	Belanja Langsung DPU th 1997; gamelia/Dari Dinas Kebersihan dan Pertamanan
356	E	1.3.5.05.001.001.001	Tanaman Keras	17	1997	-		-			-	Hibah	1	5.000,00	Belanja Langsung DPU th 1997/Dari Dinas Kebersihan dan Pertamanan
357	E	1.3.5.05.001.001.001	Tanaman Keras	17	2010	-		-			-	Pembelian	1	4.850,00	Belanja Langsung DKP th 2010/Dari Dinas Kebersihan dan Pertamanan
358	E	1.3.5.05.001.001.001	Tanaman Keras	17	2016	-		-			-	Pembelian	1	200.000,00	PENGADAAN POHON TREMBESI PENGHIAJUAN/Dari Dinas Kebersihan dan Pertamanan
359	E	1.3.5.05.001.001.001	Tanaman Keras	17	1997	-		-			-	Hibah	1	7.000,00	Belanja Langsung DPU th 1997/Dari Dinas Kebersihan dan Pertamanan
360	E	1.3.5.05.001.001.001	Tanaman Keras	17	2010	-		-			-	Pembelian	1	38.500,00	Belanja Langsung DKP th 2010/Dari Dinas Kebersihan dan Pertamanan
361	E	1.3.5.05.001.001.001	Tanaman Keras	18	1997	-		-			-	Hibah	1	4.000,00	Belanja Langsung DPU th 1997; gamelia/Dari Dinas Kebersihan dan Pertamanan
362	E	1.3.5.05.001.001.001	Tanaman Keras	18	2010	-		-			-	Pembelian	1	38.500,00	Belanja Langsung DKP th 2010/Dari Dinas Kebersihan dan Pertamanan
363	E	1.3.5.05.001.001.001	Tanaman Keras	18	1997	-		-			-	Hibah	1	7.000,00	Belanja Langsung DPU th 1997/Dari Dinas Kebersihan dan Pertamanan

1	2	3	4	5	6	7	8	9	10	11	12	13	14	15	16
364	E	1.3.5.05.001.001.001	Tanaman Keras	18	2016	-		-			-	Pembelian	1	200.000,00	PENGADAAN POHON TREMBESI PENGHIAJUAN/Dari Dinas Kebersihan dan Pertamanan
365	E	1.3.5.05.001.001.001	Tanaman Keras	18	2010	-		-			-	Pembelian	1	4.850,00	Belanja Langsung DKP th 2010/Dari Dinas Kebersihan dan Pertamanan
366	E	1.3.5.05.001.001.001	Tanaman Keras	18	1997	-		-			-	Hibah	1	5.000,00	Belanja Langsung DPU th 1997/Dari Dinas Kebersihan dan Pertamanan
367	E	1.3.5.05.001.001.001	Tanaman Keras	19	1997	-		-			-	Hibah	1	4.000,00	Belanja Langsung DPU th 1997; gamelia/Dari Dinas Kebersihan dan Pertamanan
368	E	1.3.5.05.001.001.001	Tanaman Keras	19	1997	-		-			-	Hibah	1	5.000,00	Belanja Langsung DPU th 1997/Dari Dinas Kebersihan dan Pertamanan
369	E	1.3.5.05.001.001.001	Tanaman Keras	19	2010	-		-			-	Pembelian	1	4.850,00	Belanja Langsung DKP th 2010/Dari Dinas Kebersihan dan Pertamanan
370	E	1.3.5.05.001.001.001	Tanaman Keras	19	2016	-		-			-	Pembelian	1	200.000,00	PENGADAAN POHON TREMBESI PENGHIAJUAN/Dari Dinas Kebersihan dan Pertamanan
371	E	1.3.5.05.001.001.001	Tanaman Keras	19	1997	-		-			-	Hibah	1	7.000,00	Belanja Langsung DPU th 1997/Dari Dinas Kebersihan dan Pertamanan
372	E	1.3.5.05.001.001.001	Tanaman Keras	19	2010	-		-			-	Pembelian	1	38.500,00	Belanja Langsung DKP th 2010/Dari Dinas Kebersihan dan Pertamanan
373	E	1.3.5.05.001.001.001	Tanaman Keras	20	1997	-		-			-	Hibah	1	4.000,00	Belanja Langsung DPU th 1997; gamelia/Dari Dinas Kebersihan dan Pertamanan
374	E	1.3.5.05.001.001.001	Tanaman Keras	20	2010	-		-			-	Pembelian	1	38.500,00	Belanja Langsung DKP th 2010/Dari Dinas Kebersihan dan Pertamanan
375	E	1.3.5.05.001.001.001	Tanaman Keras	20	1997	-		-			-	Hibah	1	7.000,00	Belanja Langsung DPU th 1997/Dari Dinas Kebersihan dan Pertamanan
376	E	1.3.5.05.001.001.001	Tanaman Keras	20	2016	-		-			-	Pembelian	1	200.000,00	PENGADAAN POHON TREMBESI PENGHIAJUAN/Dari Dinas Kebersihan dan Pertamanan
377	E	1.3.5.05.001.001.001	Tanaman Keras	20	2010	-		-			-	Pembelian	1	4.850,00	Belanja Langsung DKP th 2010/Dari Dinas Kebersihan dan Pertamanan
378	E	1.3.5.05.001.001.001	Tanaman Keras	20	1997	-		-			-	Hibah	1	5.000,00	Belanja Langsung DPU th 1997/Dari Dinas Kebersihan dan Pertamanan
379	E	1.3.5.05.001.001.001	Tanaman Keras	21	1997	-		-			-	Hibah	1	4.000,00	Belanja Langsung DPU th 1997; gamelia/Dari Dinas Kebersihan dan Pertamanan
380	E	1.3.5.05.001.001.001	Tanaman Keras	21	1997	-		-			-	Hibah	1	5.000,00	Belanja Langsung DPU th 1997/Dari Dinas Kebersihan dan Pertamanan
381	E	1.3.5.05.001.001.001	Tanaman Keras	21	2010	-		-			-	Pembelian	1	4.850,00	Belanja Langsung DKP th 2010/Dari Dinas Kebersihan dan Pertamanan

1	2	3	4	5	6	7	8	9	10	11	12	13	14	15	16
382	E	1.3.5.05.001.001.001	Tanaman Keras	21	2016	-		-			-	Pembelian	1	200.000,00	PENGADAAN POHON TREMBESI PENGHJAJAAN/Dari Dinas Kebersihan dan Pertamanan
383	E	1.3.5.05.001.001.001	Tanaman Keras	21	1997	-		-			-	Hibah	1	7.000,00	Belanja Langsung DPU th 1997/Dari Dinas Kebersihan dan Pertamanan
384	E	1.3.5.05.001.001.001	Tanaman Keras	21	2010	-		-			-	Pembelian	1	38.500,00	Belanja Langsung DKP th 2010/Dari Dinas Kebersihan dan Pertamanan
385	E	1.3.5.05.001.001.001	Tanaman Keras	22	1997	-		-			-	Hibah	1	4.000,00	Belanja Langsung DPU th 1997; gamelia/Dari Dinas Kebersihan dan Pertamanan
386	E	1.3.5.05.001.001.001	Tanaman Keras	22	2010	-		-			-	Pembelian	1	38.500,00	Belanja Langsung DKP th 2010/Dari Dinas Kebersihan dan Pertamanan
387	E	1.3.5.05.001.001.001	Tanaman Keras	22	1997	-		-			-	Hibah	1	7.000,00	Belanja Langsung DPU th 1997/Dari Dinas Kebersihan dan Pertamanan
388	E	1.3.5.05.001.001.001	Tanaman Keras	22	2016	-		-			-	Pembelian	1	200.000,00	PENGADAAN POHON TREMBESI PENGHJAJAAN/Dari Dinas Kebersihan dan Pertamanan
389	E	1.3.5.05.001.001.001	Tanaman Keras	22	2010	-		-			-	Pembelian	1	4.850,00	Belanja Langsung DKP th 2010/Dari Dinas Kebersihan dan Pertamanan
390	E	1.3.5.05.001.001.001	Tanaman Keras	22	1997	-		-			-	Hibah	1	5.000,00	Belanja Langsung DPU th 1997/Dari Dinas Kebersihan dan Pertamanan
391	E	1.3.5.05.001.001.001	Tanaman Keras	23	1997	-		-			-	Hibah	1	4.000,00	Belanja Langsung DPU th 1997; gamelia/Dari Dinas Kebersihan dan Pertamanan
392	E	1.3.5.05.001.001.001	Tanaman Keras	23	1997	-		-			-	Hibah	1	5.000,00	Belanja Langsung DPU th 1997/Dari Dinas Kebersihan dan Pertamanan
393	E	1.3.5.05.001.001.001	Tanaman Keras	23	2010	-		-			-	Pembelian	1	4.850,00	Belanja Langsung DKP th 2010/Dari Dinas Kebersihan dan Pertamanan
394	E	1.3.5.05.001.001.001	Tanaman Keras	23	2016	-		-			-	Pembelian	1	200.000,00	PENGADAAN POHON TREMBESI PENGHJAJAAN/Dari Dinas Kebersihan dan Pertamanan
395	E	1.3.5.05.001.001.001	Tanaman Keras	23	1997	-		-			-	Hibah	1	7.000,00	Belanja Langsung DPU th 1997/Dari Dinas Kebersihan dan Pertamanan
396	E	1.3.5.05.001.001.001	Tanaman Keras	23	2010	-		-			-	Pembelian	1	38.500,00	Belanja Langsung DKP th 2010/Dari Dinas Kebersihan dan Pertamanan
397	E	1.3.5.05.001.001.001	Tanaman Keras	24	1997	-		-			-	Hibah	1	4.000,00	Belanja Langsung DPU th 1997; gamelia/Dari Dinas Kebersihan dan Pertamanan
398	E	1.3.5.05.001.001.001	Tanaman Keras	24	2010	-		-			-	Pembelian	1	38.500,00	Belanja Langsung DKP th 2010/Dari Dinas Kebersihan dan Pertamanan
399	E	1.3.5.05.001.001.001	Tanaman Keras	24	1997	-		-			-	Hibah	1	7.000,00	Belanja Langsung DPU th 1997/Dari Dinas Kebersihan dan Pertamanan

1	2	3	4	5	6	7	8	9	10	11	12	13	14	15	16
400	E	1.3.5.05.001.001.001	Tanaman Keras	24	2016	-		-			-	Pembelian	1	200.000,00	PENGADAAN POHON TREMBESI PENGHJAJAAN/Dari Dinas Kebersihan dan Pertamanan
401	E	1.3.5.05.001.001.001	Tanaman Keras	24	2010	-		-			-	Pembelian	1	4.850,00	Belanja Langsung DKP th 2010/Dari Dinas Kebersihan dan Pertamanan
402	E	1.3.5.05.001.001.001	Tanaman Keras	24	1997	-		-			-	Hibah	1	5.000,00	Belanja Langsung DPU th 1997/Dari Dinas Kebersihan dan Pertamanan
403	E	1.3.5.05.001.001.001	Tanaman Keras	25	1997	-		-			-	Hibah	1	4.000,00	Belanja Langsung DPU th 1997; gamelia/Dari Dinas Kebersihan dan Pertamanan
404	E	1.3.5.05.001.001.001	Tanaman Keras	25	1997	-		-			-	Hibah	1	5.000,00	Belanja Langsung DPU th 1997/Dari Dinas Kebersihan dan Pertamanan
405	E	1.3.5.05.001.001.001	Tanaman Keras	25	2010	-		-			-	Pembelian	1	4.850,00	Belanja Langsung DKP th 2010/Dari Dinas Kebersihan dan Pertamanan
406	E	1.3.5.05.001.001.001	Tanaman Keras	25	2016	-		-			-	Pembelian	1	200.000,00	PENGADAAN POHON TREMBESI PENGHJAJAAN/Dari Dinas Kebersihan dan Pertamanan
407	E	1.3.5.05.001.001.001	Tanaman Keras	25	1997	-		-			-	Hibah	1	7.000,00	Belanja Langsung DPU th 1997/Dari Dinas Kebersihan dan Pertamanan
408	E	1.3.5.05.001.001.001	Tanaman Keras	25	2010	-		-			-	Pembelian	1	38.500,00	Belanja Langsung DKP th 2010/Dari Dinas Kebersihan dan Pertamanan
409	E	1.3.5.05.001.001.001	Tanaman Keras	26	1997	-		-			-	Hibah	1	4.000,00	Belanja Langsung DPU th 1997; gamelia/Dari Dinas Kebersihan dan Pertamanan
410	E	1.3.5.05.001.001.001	Tanaman Keras	26	2010	-		-			-	Pembelian	1	38.500,00	Belanja Langsung DKP th 2010/Dari Dinas Kebersihan dan Pertamanan
411	E	1.3.5.05.001.001.001	Tanaman Keras	26	1997	-		-			-	Hibah	1	7.000,00	Belanja Langsung DPU th 1997/Dari Dinas Kebersihan dan Pertamanan
412	E	1.3.5.05.001.001.001	Tanaman Keras	26	2016	-		-			-	Pembelian	1	200.000,00	PENGADAAN POHON TREMBESI PENGHJAJAAN/Dari Dinas Kebersihan dan Pertamanan
413	E	1.3.5.05.001.001.001	Tanaman Keras	26	2010	-		-			-	Pembelian	1	4.850,00	Belanja Langsung DKP th 2010/Dari Dinas Kebersihan dan Pertamanan
414	E	1.3.5.05.001.001.001	Tanaman Keras	26	1997	-		-			-	Hibah	1	5.000,00	Belanja Langsung DPU th 1997/Dari Dinas Kebersihan dan Pertamanan
415	E	1.3.5.05.001.001.001	Tanaman Keras	27	1997	-		-			-	Hibah	1	4.000,00	Belanja Langsung DPU th 1997; gamelia/Dari Dinas Kebersihan dan Pertamanan
416	E	1.3.5.05.001.001.001	Tanaman Keras	27	1997	-		-			-	Hibah	1	5.000,00	Belanja Langsung DPU th 1997/Dari Dinas Kebersihan dan Pertamanan
417	E	1.3.5.05.001.001.001	Tanaman Keras	27	2010	-		-			-	Pembelian	1	4.850,00	Belanja Langsung DKP th 2010/Dari Dinas Kebersihan dan Pertamanan

1	2	3	4	5	6	7	8	9	10	11	12	13	14	15	16
418	E	1.3.5.05.001.001.001	Tanaman Keras	27	2016	-		-			-	Pembelian	1	200.000,00	PENGADAAN POHON TREMBESI PENGHJAJAAN/Dari Dinas Kebersihan dan Pertamanan
419	E	1.3.5.05.001.001.001	Tanaman Keras	27	1997	-		-			-	Hibah	1	7.000,00	Belanja Langsung DPU th 1997/Dari Dinas Kebersihan dan Pertamanan
420	E	1.3.5.05.001.001.001	Tanaman Keras	27	2010	-		-			-	Pembelian	1	38.500,00	Belanja Langsung DKP th 2010/Dari Dinas Kebersihan dan Pertamanan
421	E	1.3.5.05.001.001.001	Tanaman Keras	28	1997	-		-			-	Hibah	1	4.000,00	Belanja Langsung DPU th 1997; gamelia/Dari Dinas Kebersihan dan Pertamanan
422	E	1.3.5.05.001.001.001	Tanaman Keras	28	2010	-		-			-	Pembelian	1	38.500,00	Belanja Langsung DKP th 2010/Dari Dinas Kebersihan dan Pertamanan
423	E	1.3.5.05.001.001.001	Tanaman Keras	28	1997	-		-			-	Hibah	1	7.000,00	Belanja Langsung DPU th 1997/Dari Dinas Kebersihan dan Pertamanan
424	E	1.3.5.05.001.001.001	Tanaman Keras	28	2016	-		-			-	Pembelian	1	200.000,00	PENGADAAN POHON TREMBESI PENGHJAJAAN/Dari Dinas Kebersihan dan Pertamanan
425	E	1.3.5.05.001.001.001	Tanaman Keras	28	2010	-		-			-	Pembelian	1	4.850,00	Belanja Langsung DKP th 2010/Dari Dinas Kebersihan dan Pertamanan
426	E	1.3.5.05.001.001.001	Tanaman Keras	28	1997	-		-			-	Hibah	1	5.000,00	Belanja Langsung DPU th 1997/Dari Dinas Kebersihan dan Pertamanan
427	E	1.3.5.05.001.001.001	Tanaman Keras	29	1997	-		-			-	Hibah	1	4.000,00	Belanja Langsung DPU th 1997; gamelia/Dari Dinas Kebersihan dan Pertamanan
428	E	1.3.5.05.001.001.001	Tanaman Keras	29	1997	-		-			-	Hibah	1	5.000,00	Belanja Langsung DPU th 1997/Dari Dinas Kebersihan dan Pertamanan
429	E	1.3.5.05.001.001.001	Tanaman Keras	29	2010	-		-			-	Pembelian	1	4.850,00	Belanja Langsung DKP th 2010/Dari Dinas Kebersihan dan Pertamanan
430	E	1.3.5.05.001.001.001	Tanaman Keras	29	2016	-		-			-	Pembelian	1	200.000,00	PENGADAAN POHON TREMBESI PENGHJAJAAN/Dari Dinas Kebersihan dan Pertamanan
431	E	1.3.5.05.001.001.001	Tanaman Keras	29	1997	-		-			-	Hibah	1	7.000,00	Belanja Langsung DPU th 1997/Dari Dinas Kebersihan dan Pertamanan
432	E	1.3.5.05.001.001.001	Tanaman Keras	29	2010	-		-			-	Pembelian	1	38.500,00	Belanja Langsung DKP th 2010/Dari Dinas Kebersihan dan Pertamanan
433	E	1.3.5.05.001.001.001	Tanaman Keras	30	1997	-		-			-	Hibah	1	4.000,00	Belanja Langsung DPU th 1997; gamelia/Dari Dinas Kebersihan dan Pertamanan
434	E	1.3.5.05.001.001.001	Tanaman Keras	30	2010	-		-			-	Pembelian	1	38.500,00	Belanja Langsung DKP th 2010/Dari Dinas Kebersihan dan Pertamanan
435	E	1.3.5.05.001.001.001	Tanaman Keras	30	1997	-		-			-	Hibah	1	7.000,00	Belanja Langsung DPU th 1997/Dari Dinas Kebersihan dan Pertamanan

1	2	3	4	5	6	7	8	9	10	11	12	13	14	15	16
436	E	1.3.5.05.001.001.001	Tanaman Keras	30	2016	-		-			-	Pembelian	1	200.000,00	PENGADAAN POHON TREMBESI PENGHJAJAAN/Dari Dinas Kebersihan dan Pertamanan
437	E	1.3.5.05.001.001.001	Tanaman Keras	30	2010	-		-			-	Pembelian	1	4.850,00	Belanja Langsung DKP th 2010/Dari Dinas Kebersihan dan Pertamanan
438	E	1.3.5.05.001.001.001	Tanaman Keras	30	1997	-		-			-	Hibah	1	5.000,00	Belanja Langsung DPU th 1997/Dari Dinas Kebersihan dan Pertamanan
439	E	1.3.5.05.001.001.001	Tanaman Keras	31	1997	-		-			-	Hibah	1	4.000,00	Belanja Langsung DPU th 1997; gamelia/Dari Dinas Kebersihan dan Pertamanan
440	E	1.3.5.05.001.001.001	Tanaman Keras	31	1997	-		-			-	Hibah	1	5.000,00	Belanja Langsung DPU th 1997/Dari Dinas Kebersihan dan Pertamanan
441	E	1.3.5.05.001.001.001	Tanaman Keras	31	2010	-		-			-	Pembelian	1	4.850,00	Belanja Langsung DKP th 2010/Dari Dinas Kebersihan dan Pertamanan
442	E	1.3.5.05.001.001.001	Tanaman Keras	31	2016	-		-			-	Pembelian	1	200.000,00	PENGADAAN POHON TREMBESI PENGHJAJAAN/Dari Dinas Kebersihan dan Pertamanan
443	E	1.3.5.05.001.001.001	Tanaman Keras	31	1997	-		-			-	Hibah	1	7.000,00	Belanja Langsung DPU th 1997/Dari Dinas Kebersihan dan Pertamanan
444	E	1.3.5.05.001.001.001	Tanaman Keras	31	2010	-		-			-	Pembelian	1	38.500,00	Belanja Langsung DKP th 2010/Dari Dinas Kebersihan dan Pertamanan
445	E	1.3.5.05.001.001.001	Tanaman Keras	32	1997	-		-			-	Hibah	1	4.000,00	Belanja Langsung DPU th 1997; gamelia/Dari Dinas Kebersihan dan Pertamanan
446	E	1.3.5.05.001.001.001	Tanaman Keras	32	2010	-		-			-	Pembelian	1	38.500,00	Belanja Langsung DKP th 2010/Dari Dinas Kebersihan dan Pertamanan
447	E	1.3.5.05.001.001.001	Tanaman Keras	32	1997	-		-			-	Hibah	1	7.000,00	Belanja Langsung DPU th 1997/Dari Dinas Kebersihan dan Pertamanan
448	E	1.3.5.05.001.001.001	Tanaman Keras	32	2016	-		-			-	Pembelian	1	200.000,00	PENGADAAN POHON TREMBESI PENGHJAJAAN/Dari Dinas Kebersihan dan Pertamanan
449	E	1.3.5.05.001.001.001	Tanaman Keras	32	2010	-		-			-	Pembelian	1	4.850,00	Belanja Langsung DKP th 2010/Dari Dinas Kebersihan dan Pertamanan
450	E	1.3.5.05.001.001.001	Tanaman Keras	32	1997	-		-			-	Hibah	1	5.000,00	Belanja Langsung DPU th 1997/Dari Dinas Kebersihan dan Pertamanan
451	E	1.3.5.05.001.001.001	Tanaman Keras	33	1997	-		-			-	Hibah	1	4.000,00	Belanja Langsung DPU th 1997; gamelia/Dari Dinas Kebersihan dan Pertamanan
452	E	1.3.5.05.001.001.001	Tanaman Keras	33	1997	-		-			-	Hibah	1	5.000,00	Belanja Langsung DPU th 1997/Dari Dinas Kebersihan dan Pertamanan
453	E	1.3.5.05.001.001.001	Tanaman Keras	33	2010	-		-			-	Pembelian	1	4.850,00	Belanja Langsung DKP th 2010/Dari Dinas Kebersihan dan Pertamanan

1	2	3	4	5	6	7	8	9	10	11	12	13	14	15	16
454	E	1.3.5.05.001.001.001	Tanaman Keras	33	2016	-		-			-	Pembelian	1	200.000,00	PENGADAAN POHON TREMBESI PENGHIAJUAN/Dari Dinas Kebersihan dan Pertamanan
455	E	1.3.5.05.001.001.001	Tanaman Keras	33	1997	-		-			-	Hibah	1	7.000,00	Belanja Langsung DPU th 1997/Dari Dinas Kebersihan dan Pertamanan
456	E	1.3.5.05.001.001.001	Tanaman Keras	33	2010	-		-			-	Pembelian	1	38.500,00	Belanja Langsung DKP th 2010/Dari Dinas Kebersihan dan Pertamanan
457	E	1.3.5.05.001.001.001	Tanaman Keras	34	1997	-		-			-	Hibah	1	4.000,00	Belanja Langsung DPU th 1997; gamelia/Dari Dinas Kebersihan dan Pertamanan
458	E	1.3.5.05.001.001.001	Tanaman Keras	34	2010	-		-			-	Pembelian	1	38.500,00	Belanja Langsung DKP th 2010/Dari Dinas Kebersihan dan Pertamanan
459	E	1.3.5.05.001.001.001	Tanaman Keras	34	1997	-		-			-	Hibah	1	7.000,00	Belanja Langsung DPU th 1997/Dari Dinas Kebersihan dan Pertamanan
460	E	1.3.5.05.001.001.001	Tanaman Keras	34	2016	-		-			-	Pembelian	1	200.000,00	PENGADAAN POHON TREMBESI PENGHIAJUAN/Dari Dinas Kebersihan dan Pertamanan
461	E	1.3.5.05.001.001.001	Tanaman Keras	34	2010	-		-			-	Pembelian	1	4.850,00	Belanja Langsung DKP th 2010/Dari Dinas Kebersihan dan Pertamanan
462	E	1.3.5.05.001.001.001	Tanaman Keras	34	1997	-		-			-	Hibah	1	5.000,00	Belanja Langsung DPU th 1997/Dari Dinas Kebersihan dan Pertamanan
463	E	1.3.5.05.001.001.001	Tanaman Keras	35	1997	-		-			-	Hibah	1	4.000,00	Belanja Langsung DPU th 1997; gamelia/Dari Dinas Kebersihan dan Pertamanan
464	E	1.3.5.05.001.001.001	Tanaman Keras	35	1997	-		-			-	Hibah	1	5.000,00	Belanja Langsung DPU th 1997/Dari Dinas Kebersihan dan Pertamanan
465	E	1.3.5.05.001.001.001	Tanaman Keras	35	2010	-		-			-	Pembelian	1	4.850,00	Belanja Langsung DKP th 2010/Dari Dinas Kebersihan dan Pertamanan
466	E	1.3.5.05.001.001.001	Tanaman Keras	35	2016	-		-			-	Pembelian	1	200.000,00	PENGADAAN POHON TREMBESI PENGHIAJUAN/Dari Dinas Kebersihan dan Pertamanan
467	E	1.3.5.05.001.001.001	Tanaman Keras	35	1997	-		-			-	Hibah	1	7.000,00	Belanja Langsung DPU th 1997/Dari Dinas Kebersihan dan Pertamanan
468	E	1.3.5.05.001.001.001	Tanaman Keras	35	2010	-		-			-	Pembelian	1	38.500,00	Belanja Langsung DKP th 2010/Dari Dinas Kebersihan dan Pertamanan
469	E	1.3.5.05.001.001.001	Tanaman Keras	36	1997	-		-			-	Hibah	1	4.000,00	Belanja Langsung DPU th 1997; gamelia/Dari Dinas Kebersihan dan Pertamanan
470	E	1.3.5.05.001.001.001	Tanaman Keras	36	2010	-		-			-	Pembelian	1	38.500,00	Belanja Langsung DKP th 2010/Dari Dinas Kebersihan dan Pertamanan
471	E	1.3.5.05.001.001.001	Tanaman Keras	36	1997	-		-			-	Hibah	1	7.000,00	Belanja Langsung DPU th 1997/Dari Dinas Kebersihan dan Pertamanan

1	2	3	4	5	6	7	8	9	10	11	12	13	14	15	16
472	E	1.3.5.05.001.001.001	Tanaman Keras	36	2016	-		-			-	Pembelian	1	200.000,00	PENGADAAN POHON TREMBESI PENGHJAJAAN/Dari Dinas Kebersihan dan Pertamanan
473	E	1.3.5.05.001.001.001	Tanaman Keras	36	2010	-		-			-	Pembelian	1	4.850,00	Belanja Langsung DKP th 2010/Dari Dinas Kebersihan dan Pertamanan
474	E	1.3.5.05.001.001.001	Tanaman Keras	36	1997	-		-			-	Hibah	1	5.000,00	Belanja Langsung DPU th 1997/Dari Dinas Kebersihan dan Pertamanan
475	E	1.3.5.05.001.001.001	Tanaman Keras	37	1997	-		-			-	Hibah	1	4.000,00	Belanja Langsung DPU th 1997; gamelia/Dari Dinas Kebersihan dan Pertamanan
476	E	1.3.5.05.001.001.001	Tanaman Keras	37	1997	-		-			-	Hibah	1	5.000,00	Belanja Langsung DPU th 1997/Dari Dinas Kebersihan dan Pertamanan
477	E	1.3.5.05.001.001.001	Tanaman Keras	37	2010	-		-			-	Pembelian	1	4.850,00	Belanja Langsung DKP th 2010/Dari Dinas Kebersihan dan Pertamanan
478	E	1.3.5.05.001.001.001	Tanaman Keras	37	2016	-		-			-	Pembelian	1	200.000,00	PENGADAAN POHON TREMBESI PENGHJAJAAN/Dari Dinas Kebersihan dan Pertamanan
479	E	1.3.5.05.001.001.001	Tanaman Keras	37	1997	-		-			-	Hibah	1	7.000,00	Belanja Langsung DPU th 1997/Dari Dinas Kebersihan dan Pertamanan
480	E	1.3.5.05.001.001.001	Tanaman Keras	37	2010	-		-			-	Pembelian	1	38.500,00	Belanja Langsung DKP th 2010/Dari Dinas Kebersihan dan Pertamanan
481	E	1.3.5.05.001.001.001	Tanaman Keras	38	1997	-		-			-	Hibah	1	4.000,00	Belanja Langsung DPU th 1997; gamelia/Dari Dinas Kebersihan dan Pertamanan
482	E	1.3.5.05.001.001.001	Tanaman Keras	38	2010	-		-			-	Pembelian	1	38.500,00	Belanja Langsung DKP th 2010/Dari Dinas Kebersihan dan Pertamanan
483	E	1.3.5.05.001.001.001	Tanaman Keras	38	1997	-		-			-	Hibah	1	7.000,00	Belanja Langsung DPU th 1997/Dari Dinas Kebersihan dan Pertamanan
484	E	1.3.5.05.001.001.001	Tanaman Keras	38	2016	-		-			-	Pembelian	1	200.000,00	PENGADAAN POHON TREMBESI PENGHJAJAAN/Dari Dinas Kebersihan dan Pertamanan
485	E	1.3.5.05.001.001.001	Tanaman Keras	38	2010	-		-			-	Pembelian	1	4.850,00	Belanja Langsung DKP th 2010/Dari Dinas Kebersihan dan Pertamanan
486	E	1.3.5.05.001.001.001	Tanaman Keras	38	1997	-		-			-	Hibah	1	5.000,00	Belanja Langsung DPU th 1997/Dari Dinas Kebersihan dan Pertamanan
487	E	1.3.5.05.001.001.001	Tanaman Keras	39	1997	-		-			-	Hibah	1	4.000,00	Belanja Langsung DPU th 1997; gamelia/Dari Dinas Kebersihan dan Pertamanan
488	E	1.3.5.05.001.001.001	Tanaman Keras	39	1997	-		-			-	Hibah	1	5.000,00	Belanja Langsung DPU th 1997/Dari Dinas Kebersihan dan Pertamanan
489	E	1.3.5.05.001.001.001	Tanaman Keras	39	2010	-		-			-	Pembelian	1	4.850,00	Belanja Langsung DKP th 2010/Dari Dinas Kebersihan dan Pertamanan

1	2	3	4	5	6	7	8	9	10	11	12	13	14	15	16
490	E	1.3.5.05.001.001.001	Tanaman Keras	39	2016	-		-			-	Pembelian	1	200.000,00	PENGADAAN POHON TREMBESI PENGHJAJAAN/Dari Dinas Kebersihan dan Pertamanan
491	E	1.3.5.05.001.001.001	Tanaman Keras	39	1997	-		-			-	Hibah	1	7.000,00	Belanja Langsung DPU th 1997/Dari Dinas Kebersihan dan Pertamanan
492	E	1.3.5.05.001.001.001	Tanaman Keras	39	2010	-		-			-	Pembelian	1	38.500,00	Belanja Langsung DKP th 2010/Dari Dinas Kebersihan dan Pertamanan
493	E	1.3.5.05.001.001.001	Tanaman Keras	40	1997	-		-			-	Hibah	1	4.000,00	Belanja Langsung DPU th 1997; gamelia/Dari Dinas Kebersihan dan Pertamanan
494	E	1.3.5.05.001.001.001	Tanaman Keras	40	2010	-		-			-	Pembelian	1	38.500,00	Belanja Langsung DKP th 2010/Dari Dinas Kebersihan dan Pertamanan
495	E	1.3.5.05.001.001.001	Tanaman Keras	40	1997	-		-			-	Hibah	1	7.000,00	Belanja Langsung DPU th 1997/Dari Dinas Kebersihan dan Pertamanan
496	E	1.3.5.05.001.001.001	Tanaman Keras	40	2016	-		-			-	Pembelian	1	200.000,00	PENGADAAN POHON TREMBESI PENGHJAJAAN/Dari Dinas Kebersihan dan Pertamanan
497	E	1.3.5.05.001.001.001	Tanaman Keras	40	2010	-		-			-	Pembelian	1	4.850,00	Belanja Langsung DKP th 2010/Dari Dinas Kebersihan dan Pertamanan
498	E	1.3.5.05.001.001.001	Tanaman Keras	40	1997	-		-			-	Hibah	1	5.000,00	Belanja Langsung DPU th 1997/Dari Dinas Kebersihan dan Pertamanan
499	E	1.3.5.05.001.001.001	Tanaman Keras	41	1997	-		-			-	Hibah	1	4.000,00	Belanja Langsung DPU th 1997; gamelia/Dari Dinas Kebersihan dan Pertamanan
500	E	1.3.5.05.001.001.001	Tanaman Keras	41	1997	-		-			-	Hibah	1	5.000,00	Belanja Langsung DPU th 1997/Dari Dinas Kebersihan dan Pertamanan
501	E	1.3.5.05.001.001.001	Tanaman Keras	41	2010	-		-			-	Pembelian	1	4.850,00	Belanja Langsung DKP th 2010/Dari Dinas Kebersihan dan Pertamanan
502	E	1.3.5.05.001.001.001	Tanaman Keras	41	2016	-		-			-	Pembelian	1	200.000,00	PENGADAAN POHON TREMBESI PENGHJAJAAN/Dari Dinas Kebersihan dan Pertamanan
503	E	1.3.5.05.001.001.001	Tanaman Keras	41	1997	-		-			-	Hibah	1	7.000,00	Belanja Langsung DPU th 1997/Dari Dinas Kebersihan dan Pertamanan
504	E	1.3.5.05.001.001.001	Tanaman Keras	41	2010	-		-			-	Pembelian	1	38.500,00	Belanja Langsung DKP th 2010/Dari Dinas Kebersihan dan Pertamanan
505	E	1.3.5.05.001.001.001	Tanaman Keras	42	1997	-		-			-	Hibah	1	4.000,00	Belanja Langsung DPU th 1997; gamelia/Dari Dinas Kebersihan dan Pertamanan
506	E	1.3.5.05.001.001.001	Tanaman Keras	42	2010	-		-			-	Pembelian	1	38.500,00	Belanja Langsung DKP th 2010/Dari Dinas Kebersihan dan Pertamanan
507	E	1.3.5.05.001.001.001	Tanaman Keras	42	1997	-		-			-	Hibah	1	7.000,00	Belanja Langsung DPU th 1997/Dari Dinas Kebersihan dan Pertamanan

1	2	3	4	5	6	7	8	9	10	11	12	13	14	15	16
508	E	1.3.5.05.001.001.001	Tanaman Keras	42	2016	-		-			-	Pembelian	1	200.000,00	PENGADAAN POHON TREMBESI PENGHJAJAAN/Dari Dinas Kebersihan dan Pertamanan
509	E	1.3.5.05.001.001.001	Tanaman Keras	42	2010	-		-			-	Pembelian	1	4.850,00	Belanja Langsung DKP th 2010/Dari Dinas Kebersihan dan Pertamanan
510	E	1.3.5.05.001.001.001	Tanaman Keras	42	2009	-		-			-	Pembelian	1	1.465.000,00	Belanja Langsung DKP th 2009. JUMLAH 40 BUAH/Dari Dinas Kebersihan dan Pertamanan
511	E	1.3.5.05.001.001.001	Tanaman Keras	43	1997	-		-			-	Hibah	1	4.000,00	Belanja Langsung DPU th 1997; gamelia/Dari Dinas Kebersihan dan Pertamanan
512	E	1.3.5.05.001.001.001	Tanaman Keras	43	2010	-		-			-	Pembelian	1	4.850,00	Belanja Langsung DKP th 2010/Dari Dinas Kebersihan dan Pertamanan
513	E	1.3.5.05.001.001.001	Tanaman Keras	43	2016	-		-			-	Pembelian	1	200.000,00	PENGADAAN POHON TREMBESI PENGHJAJAAN/Dari Dinas Kebersihan dan Pertamanan
514	E	1.3.5.05.001.001.001	Tanaman Keras	43	1997	-		-			-	Hibah	1	7.000,00	Belanja Langsung DPU th 1997/Dari Dinas Kebersihan dan Pertamanan
515	E	1.3.5.05.001.001.001	Tanaman Keras	43	2010	-		-			-	Pembelian	1	38.500,00	Belanja Langsung DKP th 2010/Dari Dinas Kebersihan dan Pertamanan
516	E	1.3.5.05.001.001.001	Tanaman Keras	44	1997	-		-			-	Hibah	1	4.000,00	Belanja Langsung DPU th 1997; gamelia/Dari Dinas Kebersihan dan Pertamanan
517	E	1.3.5.05.001.001.001	Tanaman Keras	44	2010	-		-			-	Pembelian	1	38.500,00	Belanja Langsung DKP th 2010/Dari Dinas Kebersihan dan Pertamanan
518	E	1.3.5.05.001.001.001	Tanaman Keras	44	1997	-		-			-	Hibah	1	7.000,00	Belanja Langsung DPU th 1997/Dari Dinas Kebersihan dan Pertamanan
519	E	1.3.5.05.001.001.001	Tanaman Keras	44	2016	-		-			-	Pembelian	1	200.000,00	PENGADAAN POHON TREMBESI PENGHJAJAAN/Dari Dinas Kebersihan dan Pertamanan
520	E	1.3.5.05.001.001.001	Tanaman Keras	44	2010	-		-			-	Pembelian	1	4.850,00	Belanja Langsung DKP th 2010/Dari Dinas Kebersihan dan Pertamanan
521	E	1.3.5.05.001.001.001	Tanaman Keras	45	1997	-		-			-	Hibah	1	4.000,00	Belanja Langsung DPU th 1997; gamelia/Dari Dinas Kebersihan dan Pertamanan
522	E	1.3.5.05.001.001.001	Tanaman Keras	45	2010	-		-			-	Pembelian	1	4.850,00	Belanja Langsung DKP th 2010/Dari Dinas Kebersihan dan Pertamanan
523	E	1.3.5.05.001.001.001	Tanaman Keras	45	2016	-		-			-	Pembelian	1	200.000,00	PENGADAAN POHON TREMBESI PENGHJAJAAN/Dari Dinas Kebersihan dan Pertamanan
524	E	1.3.5.05.001.001.001	Tanaman Keras	45	1997	-		-			-	Hibah	1	7.000,00	Belanja Langsung DPU th 1997/Dari Dinas Kebersihan dan Pertamanan
525	E	1.3.5.05.001.001.001	Tanaman Keras	45	2010	-		-			-	Pembelian	1	38.500,00	Belanja Langsung DKP th 2010/Dari Dinas Kebersihan dan Pertamanan

1	2	3	4	5	6	7	8	9	10	11	12	13	14	15	16
526	E	1.3.5.05.001.001.001	Tanaman Keras	46	1997	-		-			-	Hibah	1	4.000,00	Belanja Langsung DPU th 1997; gamelia/Dari Dinas Kebersihan dan Pertamanan
527	E	1.3.5.05.001.001.001	Tanaman Keras	46	2010	-		-			-	Pembelian	1	38.500,00	Belanja Langsung DKP th 2010/Dari Dinas Kebersihan dan Pertamanan
528	E	1.3.5.05.001.001.001	Tanaman Keras	46	1997	-		-			-	Hibah	1	7.000,00	Belanja Langsung DPU th 1997/Dari Dinas Kebersihan dan Pertamanan
529	E	1.3.5.05.001.001.001	Tanaman Keras	46	2016	-		-			-	Pembelian	1	200.000,00	PENGADAAN POHON TREMBESI PENGHIAJUAN/Dari Dinas Kebersihan dan Pertamanan
530	E	1.3.5.05.001.001.001	Tanaman Keras	46	2010	-		-			-	Pembelian	1	4.850,00	Belanja Langsung DKP th 2010/Dari Dinas Kebersihan dan Pertamanan
531	E	1.3.5.05.001.001.001	Tanaman Keras	47	1997	-		-			-	Hibah	1	4.000,00	Belanja Langsung DPU th 1997; gamelia/Dari Dinas Kebersihan dan Pertamanan
532	E	1.3.5.05.001.001.001	Tanaman Keras	47	2010	-		-			-	Pembelian	1	4.850,00	Belanja Langsung DKP th 2010/Dari Dinas Kebersihan dan Pertamanan
533	E	1.3.5.05.001.001.001	Tanaman Keras	47	2016	-		-			-	Pembelian	1	200.000,00	PENGADAAN POHON TREMBESI PENGHIAJUAN/Dari Dinas Kebersihan dan Pertamanan
534	E	1.3.5.05.001.001.001	Tanaman Keras	47	1997	-		-			-	Hibah	1	7.000,00	Belanja Langsung DPU th 1997/Dari Dinas Kebersihan dan Pertamanan
535	E	1.3.5.05.001.001.001	Tanaman Keras	47	2010	-		-			-	Pembelian	1	38.500,00	Belanja Langsung DKP th 2010/Dari Dinas Kebersihan dan Pertamanan
536	E	1.3.5.05.001.001.001	Tanaman Keras	48	1997	-		-			-	Hibah	1	4.000,00	Belanja Langsung DPU th 1997; gamelia/Dari Dinas Kebersihan dan Pertamanan
537	E	1.3.5.05.001.001.001	Tanaman Keras	48	2010	-		-			-	Pembelian	1	38.500,00	Belanja Langsung DKP th 2010/Dari Dinas Kebersihan dan Pertamanan
538	E	1.3.5.05.001.001.001	Tanaman Keras	48	1997	-		-			-	Hibah	1	7.000,00	Belanja Langsung DPU th 1997/Dari Dinas Kebersihan dan Pertamanan
539	E	1.3.5.05.001.001.001	Tanaman Keras	48	2016	-		-			-	Pembelian	1	200.000,00	PENGADAAN POHON TREMBESI PENGHIAJUAN/Dari Dinas Kebersihan dan Pertamanan
540	E	1.3.5.05.001.001.001	Tanaman Keras	48	2010	-		-			-	Pembelian	1	4.850,00	Belanja Langsung DKP th 2010/Dari Dinas Kebersihan dan Pertamanan
541	E	1.3.5.05.001.001.001	Tanaman Keras	49	1997	-		-			-	Hibah	1	4.000,00	Belanja Langsung DPU th 1997; gamelia/Dari Dinas Kebersihan dan Pertamanan
542	E	1.3.5.05.001.001.001	Tanaman Keras	49	2010	-		-			-	Pembelian	1	4.850,00	Belanja Langsung DKP th 2010/Dari Dinas Kebersihan dan Pertamanan
543	E	1.3.5.05.001.001.001	Tanaman Keras	49	2016	-		-			-	Pembelian	1	200.000,00	PENGADAAN POHON TREMBESI PENGHIAJUAN/Dari Dinas Kebersihan dan Pertamanan

1	2	3	4	5	6	7	8	9	10	11	12	13	14	15	16
544	E	1.3.5.05.001.001.001	Tanaman Keras	49	1997	-		-			-	Hibah	1	7.000,00	Belanja Langsung DPU th 1997/Dari Dinas Kebersihan dan Pertamanan
545	E	1.3.5.05.001.001.001	Tanaman Keras	49	2010	-		-			-	Pembelian	1	38.500,00	Belanja Langsung DKP th 2010/Dari Dinas Kebersihan dan Pertamanan
546	E	1.3.5.05.001.001.001	Tanaman Keras	50	1997	-		-			-	Hibah	1	4.000,00	Belanja Langsung DPU th 1997; gamelia/Dari Dinas Kebersihan dan Pertamanan
547	E	1.3.5.05.001.001.001	Tanaman Keras	50	2010	-		-			-	Pembelian	1	38.500,00	Belanja Langsung DKP th 2010/Dari Dinas Kebersihan dan Pertamanan
548	E	1.3.5.05.001.001.001	Tanaman Keras	50	1997	-		-			-	Hibah	1	7.000,00	Belanja Langsung DPU th 1997/Dari Dinas Kebersihan dan Pertamanan
549	E	1.3.5.05.001.001.001	Tanaman Keras	50	2016	-		-			-	Pembelian	1	200.000,00	PENGADAAN POHON TREMBESI PENGHIAJUAN/Dari Dinas Kebersihan dan Pertamanan
550	E	1.3.5.05.001.001.001	Tanaman Keras	50	2010	-		-			-	Pembelian	1	4.850,00	Belanja Langsung DKP th 2010/Dari Dinas Kebersihan dan Pertamanan
551	E	1.3.5.05.001.001.001	Tanaman Keras	51	1997	-		-			-	Hibah	1	4.000,00	Belanja Langsung DPU th 1997; gamelia/Dari Dinas Kebersihan dan Pertamanan
552	E	1.3.5.05.001.001.001	Tanaman Keras	51	2010	-		-			-	Pembelian	1	4.850,00	Belanja Langsung DKP th 2010/Dari Dinas Kebersihan dan Pertamanan
553	E	1.3.5.05.001.001.001	Tanaman Keras	51	2016	-		-			-	Pembelian	1	200.000,00	PENGADAAN POHON TREMBESI PENGHIAJUAN/Dari Dinas Kebersihan dan Pertamanan
554	E	1.3.5.05.001.001.001	Tanaman Keras	51	1997	-		-			-	Hibah	1	7.000,00	Belanja Langsung DPU th 1997/Dari Dinas Kebersihan dan Pertamanan
555	E	1.3.5.05.001.001.001	Tanaman Keras	51	2010	-		-			-	Pembelian	1	38.500,00	Belanja Langsung DKP th 2010/Dari Dinas Kebersihan dan Pertamanan
556	E	1.3.5.05.001.001.001	Tanaman Keras	52	1997	-		-			-	Hibah	1	4.000,00	Belanja Langsung DPU th 1997; gamelia/Dari Dinas Kebersihan dan Pertamanan
557	E	1.3.5.05.001.001.001	Tanaman Keras	52	2010	-		-			-	Pembelian	1	38.500,00	Belanja Langsung DKP th 2010/Dari Dinas Kebersihan dan Pertamanan
558	E	1.3.5.05.001.001.001	Tanaman Keras	52	2016	-		-			-	Pembelian	1	200.000,00	PENGADAAN POHON TREMBESI PENGHIAJUAN/Dari Dinas Kebersihan dan Pertamanan
559	E	1.3.5.05.001.001.001	Tanaman Keras	52	2010	-		-			-	Pembelian	1	4.850,00	Belanja Langsung DKP th 2010/Dari Dinas Kebersihan dan Pertamanan
560	E	1.3.5.05.001.001.001	Tanaman Keras	53	1997	-		-			-	Hibah	1	4.000,00	Belanja Langsung DPU th 1997; gamelia/Dari Dinas Kebersihan dan Pertamanan
561	E	1.3.5.05.001.001.001	Tanaman Keras	53	2010	-		-			-	Pembelian	1	4.850,00	Belanja Langsung DKP th 2010/Dari Dinas Kebersihan dan Pertamanan

1	2	3	4	5	6	7	8	9	10	11	12	13	14	15	16
562	E	1.3.5.05.001.001.001	Tanaman Keras	53	2016	-		-			-	Pembelian	1	200.000,00	PENGADAAN POHON TREMBESI PENGHJAJAAN/Dari Dinas Kebersihan dan Pertamanan
563	E	1.3.5.05.001.001.001	Tanaman Keras	53	2010	-		-			-	Pembelian	1	38.500,00	Belanja Langsung DKP th 2010/Dari Dinas Kebersihan dan Pertamanan
564	E	1.3.5.05.001.001.001	Tanaman Keras	54	1997	-		-			-	Hibah	1	4.000,00	Belanja Langsung DPU th 1997: gamelia/Dari Dinas Kebersihan dan Pertamanan
565	E	1.3.5.05.001.001.001	Tanaman Keras	54	2010	-		-			-	Pembelian	1	38.500,00	Belanja Langsung DKP th 2010/Dari Dinas Kebersihan dan Pertamanan
566	E	1.3.5.05.001.001.001	Tanaman Keras	54	2016	-		-			-	Pembelian	1	200.000,00	PENGADAAN POHON TREMBESI PENGHJAJAAN/Dari Dinas Kebersihan dan Pertamanan
567	E	1.3.5.05.001.001.001	Tanaman Keras	54	2010	-		-			-	Pembelian	1	4.850,00	Belanja Langsung DKP th 2010/Dari Dinas Kebersihan dan Pertamanan
568	E	1.3.5.05.001.001.001	Tanaman Keras	55	1997	-		-			-	Hibah	1	4.000,00	Belanja Langsung DPU th 1997: gamelia/Dari Dinas Kebersihan dan Pertamanan
569	E	1.3.5.05.001.001.001	Tanaman Keras	55	2010	-		-			-	Pembelian	1	4.850,00	Belanja Langsung DKP th 2010/Dari Dinas Kebersihan dan Pertamanan
570	E	1.3.5.05.001.001.001	Tanaman Keras	55	2016	-		-			-	Pembelian	1	200.000,00	PENGADAAN POHON TREMBESI PENGHJAJAAN/Dari Dinas Kebersihan dan Pertamanan
571	E	1.3.5.05.001.001.001	Tanaman Keras	55	2010	-		-			-	Pembelian	1	38.500,00	Belanja Langsung DKP th 2010/Dari Dinas Kebersihan dan Pertamanan
572	E	1.3.5.05.001.001.001	Tanaman Keras	56	1997	-		-			-	Hibah	1	4.000,00	Belanja Langsung DPU th 1997: gamelia/Dari Dinas Kebersihan dan Pertamanan
573	E	1.3.5.05.001.001.001	Tanaman Keras	56	2010	-		-			-	Pembelian	1	38.500,00	Belanja Langsung DKP th 2010/Dari Dinas Kebersihan dan Pertamanan
574	E	1.3.5.05.001.001.001	Tanaman Keras	56	2016	-		-			-	Pembelian	1	200.000,00	PENGADAAN POHON TREMBESI PENGHJAJAAN/Dari Dinas Kebersihan dan Pertamanan
575	E	1.3.5.05.001.001.001	Tanaman Keras	56	2010	-		-			-	Pembelian	1	4.850,00	Belanja Langsung DKP th 2010/Dari Dinas Kebersihan dan Pertamanan
576	E	1.3.5.05.001.001.001	Tanaman Keras	57	1997	-		-			-	Hibah	1	4.000,00	Belanja Langsung DPU th 1997: gamelia/Dari Dinas Kebersihan dan Pertamanan
577	E	1.3.5.05.001.001.001	Tanaman Keras	57	2010	-		-			-	Pembelian	1	4.850,00	Belanja Langsung DKP th 2010/Dari Dinas Kebersihan dan Pertamanan
578	E	1.3.5.05.001.001.001	Tanaman Keras	57	2016	-		-			-	Pembelian	1	200.000,00	PENGADAAN POHON TREMBESI PENGHJAJAAN/Dari Dinas Kebersihan dan Pertamanan
579	E	1.3.5.05.001.001.001	Tanaman Keras	57	2010	-		-			-	Pembelian	1	38.500,00	Belanja Langsung DKP th 2010/Dari Dinas Kebersihan dan Pertamanan

1	2	3	4	5	6	7	8	9	10	11	12	13	14	15	16
580	E	1.3.5.05.001.001.001	Tanaman Keras	58	1997	-		-			-	Hibah	1	4.000,00	Belanja Langsung DPU th 1997; gamelia/Dari Dinas Kebersihan dan Pertamanan
581	E	1.3.5.05.001.001.001	Tanaman Keras	58	2010	-		-			-	Pembelian	1	38.500,00	Belanja Langsung DKP th 2010/Dari Dinas Kebersihan dan Pertamanan
582	E	1.3.5.05.001.001.001	Tanaman Keras	58	2016	-		-			-	Pembelian	1	200.000,00	PENGADAAN POHON TREMBESI PENGHIAJUAN/Dari Dinas Kebersihan dan Pertamanan
583	E	1.3.5.05.001.001.001	Tanaman Keras	58	2010	-		-			-	Pembelian	1	4.850,00	Belanja Langsung DKP th 2010/Dari Dinas Kebersihan dan Pertamanan
584	E	1.3.5.05.001.001.001	Tanaman Keras	59	1997	-		-			-	Hibah	1	4.000,00	Belanja Langsung DPU th 1997; gamelia/Dari Dinas Kebersihan dan Pertamanan
585	E	1.3.5.05.001.001.001	Tanaman Keras	59	2010	-		-			-	Pembelian	1	4.850,00	Belanja Langsung DKP th 2010/Dari Dinas Kebersihan dan Pertamanan
586	E	1.3.5.05.001.001.001	Tanaman Keras	59	2016	-		-			-	Pembelian	1	200.000,00	PENGADAAN POHON TREMBESI PENGHIAJUAN/Dari Dinas Kebersihan dan Pertamanan
587	E	1.3.5.05.001.001.001	Tanaman Keras	59 - 60	2010	-		-			-	Pembelian	2	77.000,00	Belanja Langsung DKP th 2010/Dari Dinas Kebersihan dan Pertamanan
588	E	1.3.5.05.001.001.001	Tanaman Keras	60	2016	-		-			-	Pembelian	1	200.000,00	PENGADAAN POHON TREMBESI PENGHIAJUAN/Dari Dinas Kebersihan dan Pertamanan
589	E	1.3.5.05.001.001.001	Tanaman Keras	60 - 61	2010	-		-			-	Pembelian	2	9.700,00	Belanja Langsung DKP th 2010/Dari Dinas Kebersihan dan Pertamanan
590	E	1.3.5.05.001.001.001	Tanaman Keras	61	2016	-		-			-	Pembelian	1	200.000,00	PENGADAAN POHON TREMBESI PENGHIAJUAN/Dari Dinas Kebersihan dan Pertamanan
591	E	1.3.5.05.001.001.001	Tanaman Keras	61 - 62	2010	-		-			-	Pembelian	2	77.000,00	Belanja Langsung DKP th 2010/Dari Dinas Kebersihan dan Pertamanan
592	E	1.3.5.05.001.001.001	Tanaman Keras	62	2016	-		-			-	Pembelian	1	200.000,00	PENGADAAN POHON TREMBESI PENGHIAJUAN/Dari Dinas Kebersihan dan Pertamanan
593	E	1.3.5.05.001.001.001	Tanaman Keras	62 - 63	2010	-		-			-	Pembelian	2	9.700,00	Belanja Langsung DKP th 2010/Dari Dinas Kebersihan dan Pertamanan
594	E	1.3.5.05.001.001.001	Tanaman Keras	63	2016	-		-			-	Pembelian	1	200.000,00	PENGADAAN POHON TREMBESI PENGHIAJUAN/Dari Dinas Kebersihan dan Pertamanan
595	E	1.3.5.05.001.001.001	Tanaman Keras	63 - 64	2010	-		-			-	Pembelian	2	77.000,00	Belanja Langsung DKP th 2010/Dari Dinas Kebersihan dan Pertamanan
596	E	1.3.5.05.001.001.001	Tanaman Keras	64	2016	-		-			-	Pembelian	1	200.000,00	PENGADAAN POHON TREMBESI PENGHIAJUAN/Dari Dinas Kebersihan dan Pertamanan

1	2	3	4	5	6	7	8	9	10	11	12	13	14	15	16
597	E	1.3.5.05.001.001.001	Tanaman Keras	64 - 65	2010	-		-			-	Pembelian	2	9.700,00	Belanja Langsung DKP th 2010/Dari Dinas Kebersihan dan Pertamanan
598	E	1.3.5.05.001.001.001	Tanaman Keras	65 - 66	2016	-		-			-	Pembelian	2	400.000,00	PENGADAAN POHON TREMBESI PENGHJAJAAN/Dari Dinas Kebersihan dan Pertamanan
599	E	1.3.5.05.001.001.001	Tanaman Keras	66 - 67	2010	-		-			-	Pembelian	2	9.700,00	Belanja Langsung DKP th 2010/Dari Dinas Kebersihan dan Pertamanan
600	E	1.3.5.05.001.001.001	Tanaman Keras	67 - 68	2016	-		-			-	Pembelian	2	400.000,00	PENGADAAN POHON TREMBESI PENGHJAJAAN/Dari Dinas Kebersihan dan Pertamanan
601	E	1.3.5.05.001.001.001	Tanaman Keras	68 - 69	2010	-		-			-	Pembelian	2	9.700,00	Belanja Langsung DKP th 2010/Dari Dinas Kebersihan dan Pertamanan
602	E	1.3.5.05.001.001.001	Tanaman Keras	69 - 70	2016	-		-			-	Pembelian	2	400.000,00	PENGADAAN POHON TREMBESI PENGHJAJAAN/Dari Dinas Kebersihan dan Pertamanan
603	E	1.3.5.05.001.001.001	Tanaman Keras	70	2010	-		-			-	Pembelian	1	4.850,00	Belanja Langsung DKP th 2010/Dari Dinas Kebersihan dan Pertamanan
604	E	1.3.5.05.001.001.001	Tanaman Keras	71 - 110	2016	-		-			-	Pembelian	40	8.000.000,00	PENGADAAN POHON TREMBESI PENGHJAJAAN/Dari Dinas Kebersihan dan Pertamanan
605	E	1.3.5.05.001.001.001	Tanaman Keras	111 - 135	2016	-		-			-	Pembelian	25	5.000.000,00	Ditanam di Taman Pancasila/Dari Dinas Kebersihan dan Pertamanan
606	E	1.3.5.05.001.001.001	Tanaman Keras	136	1997	-		-			-	Hibah	1	7.000,00	Belanja Langsung DPU th 1997; pinisium/Dari Dinas Kebersihan dan Pertamanan
607	E	1.3.5.05.001.001.001	Tanaman Keras	136	2016	-		-			-	Pembelian	1	200.000,00	Ditanam di Taman Pancasila/Dari Dinas Kebersihan dan Pertamanan
608	E	1.3.5.05.001.001.001	Tanaman Keras	137	1997	-		-			-	Hibah	1	7.000,00	Belanja Langsung DPU th 1997; pinisium/Dari Dinas Kebersihan dan Pertamanan
609	E	1.3.5.05.001.001.001	Tanaman Keras	137	2016	-		-			-	Pembelian	1	200.000,00	Ditanam di Taman Pancasila/Dari Dinas Kebersihan dan Pertamanan
610	E	1.3.5.05.001.001.001	Tanaman Keras	138	1997	-		-			-	Hibah	1	7.000,00	Belanja Langsung DPU th 1997; pinisium/Dari Dinas Kebersihan dan Pertamanan
611	E	1.3.5.05.001.001.001	Tanaman Keras	138	2016	-		-			-	Pembelian	1	200.000,00	Ditanam di Taman Pancasila/Dari Dinas Kebersihan dan Pertamanan
612	E	1.3.5.05.001.001.001	Tanaman Keras	139	1997	-		-			-	Hibah	1	7.000,00	Belanja Langsung DPU th 1997; pinisium/Dari Dinas Kebersihan dan Pertamanan
613	E	1.3.5.05.001.001.001	Tanaman Keras	139	2016	-		-			-	Pembelian	1	200.000,00	Ditanam di Taman Pancasila/Dari Dinas Kebersihan dan Pertamanan
614	E	1.3.5.05.001.001.001	Tanaman Keras	140	1997	-		-			-	Hibah	1	7.000,00	Belanja Langsung DPU th 1997; pinisium/Dari Dinas Kebersihan dan Pertamanan

1	2	3	4	5	6	7	8	9	10	11	12	13	14	15	16
615	E	1.3.5.05.001.001.001	Tanaman Keras	140	2016	-	-	-	-	-	-	Pembelian	1	200.000,00	Ditanam di Taman Pancasila/Dari Dinas Kebersihan dan Pertamanan
616	E	1.3.5.05.001.001.001	Tanaman Keras	141	1997	-	-	-	-	-	-	Hibah	1	7.000,00	Belanja Langsung DPU th 1997; pinisium/Dari Dinas Kebersihan dan Pertamanan
617	E	1.3.5.05.001.001.001	Tanaman Keras	141	2016	-	-	-	-	-	-	Pembelian	1	200.000,00	Ditanam di Taman Pancasila/Dari Dinas Kebersihan dan Pertamanan
618	E	1.3.5.05.001.001.001	Tanaman Keras	142	1997	-	-	-	-	-	-	Hibah	1	7.000,00	Belanja Langsung DPU th 1997; pinisium/Dari Dinas Kebersihan dan Pertamanan
619	E	1.3.5.05.001.001.001	Tanaman Keras	142	2016	-	-	-	-	-	-	Pembelian	1	200.000,00	Ditanam di Taman Pancasila/Dari Dinas Kebersihan dan Pertamanan
620	E	1.3.5.05.001.001.001	Tanaman Keras	143	1997	-	-	-	-	-	-	Hibah	1	7.000,00	Belanja Langsung DPU th 1997; pinisium/Dari Dinas Kebersihan dan Pertamanan
621	E	1.3.5.05.001.001.001	Tanaman Keras	143	2016	-	-	-	-	-	-	Pembelian	1	200.000,00	Ditanam di Taman Pancasila/Dari Dinas Kebersihan dan Pertamanan
622	E	1.3.5.05.001.001.001	Tanaman Keras	144	1997	-	-	-	-	-	-	Hibah	1	7.000,00	Belanja Langsung DPU th 1997; pinisium/Dari Dinas Kebersihan dan Pertamanan
623	E	1.3.5.05.001.001.001	Tanaman Keras	144	2016	-	-	-	-	-	-	Pembelian	1	200.000,00	Ditanam di Taman Pancasila/Dari Dinas Kebersihan dan Pertamanan
624	E	1.3.5.05.001.001.001	Tanaman Keras	145	1997	-	-	-	-	-	-	Hibah	1	7.000,00	Belanja Langsung DPU th 1997; pinisium/Dari Dinas Kebersihan dan Pertamanan
625	E	1.3.5.05.001.001.001	Tanaman Keras	145 - 155	2016	-	-	-	-	-	-	Pembelian	11	2.200.000,00	Ditanam di Taman Pancasila/Dari Dinas Kebersihan dan Pertamanan
626	E	1.3.5.05.001.001.001	Tanaman Keras	156	2010	-	-	-	-	-	-	Pembelian	1	245.300,00	Belanja Langsung DKP th 2010/Dari Dinas Kebersihan dan Pertamanan
627	E	1.3.5.05.001.001.001	Tanaman Keras	156	2016	-	-	-	-	-	-	Pembelian	1	200.000,00	Ditanam di Taman Pancasila/Dari Dinas Kebersihan dan Pertamanan
628	E	1.3.5.05.001.001.001	Tanaman Keras	157	2010	-	-	-	-	-	-	Pembelian	1	245.300,00	Belanja Langsung DKP th 2010/Dari Dinas Kebersihan dan Pertamanan
629	E	1.3.5.05.001.001.001	Tanaman Keras	157	2016	-	-	-	-	-	-	Pembelian	1	200.000,00	Ditanam di Taman Pancasila/Dari Dinas Kebersihan dan Pertamanan
630	E	1.3.5.05.001.001.001	Tanaman Keras	158	2010	-	-	-	-	-	-	Pembelian	1	245.300,00	Belanja Langsung DKP th 2010/Dari Dinas Kebersihan dan Pertamanan
631	E	1.3.5.05.001.001.001	Tanaman Keras	158	2016	-	-	-	-	-	-	Pembelian	1	200.000,00	Ditanam di Taman Pancasila/Dari Dinas Kebersihan dan Pertamanan
632	E	1.3.5.05.001.001.001	Tanaman Keras	159	2010	-	-	-	-	-	-	Pembelian	1	245.300,00	Belanja Langsung DKP th 2010/Dari Dinas Kebersihan dan Pertamanan
633	E	1.3.5.05.001.001.001	Tanaman Keras	159	2016	-	-	-	-	-	-	Pembelian	1	200.000,00	Ditanam di Taman Pancasila/Dari Dinas Kebersihan dan Pertamanan

1	2	3	4	5	6	7	8	9	10	11	12	13	14	15	16
634	E	1.3.5.05.001.001.001	Tanaman Keras	160	2010	-		-			-	Pembelian	1	245.300,00	Belanja Langsung DKP th 2010/Dari Dinas Kebersihan dan Pertamanan
635	E	1.3.5.05.001.001.001	Tanaman Keras	160	2016	-		-			-	Pembelian	1	200.000,00	Ditanam di Taman Pancasila/Dari Dinas Kebersihan dan Pertamanan
636	E	1.3.5.05.001.001.001	Tanaman Keras	161	2010	-		-			-	Pembelian	1	245.300,00	Belanja Langsung DKP th 2010/Dari Dinas Kebersihan dan Pertamanan
637	E	1.3.5.05.001.001.001	Tanaman Keras	161	2016	-		-			-	Pembelian	1	278.000,00	Ditanam di Taman Pancasila/Dari Dinas Kebersihan dan Pertamanan
638	E	1.3.5.05.001.001.001	Tanaman Keras	162	2010	-		-			-	Pembelian	1	245.300,00	Belanja Langsung DKP th 2010/Dari Dinas Kebersihan dan Pertamanan
639	E	1.3.5.05.001.001.001	Tanaman Keras	162	2016	-		-			-	Pembelian	1	278.000,00	Ditanam di Taman Pancasila/Dari Dinas Kebersihan dan Pertamanan
640	E	1.3.5.05.001.001.001	Tanaman Keras	163	2010	-		-			-	Pembelian	1	245.300,00	Belanja Langsung DKP th 2010/Dari Dinas Kebersihan dan Pertamanan
641	E	1.3.5.05.001.001.001	Tanaman Keras	163	2016	-		-			-	Pembelian	1	278.000,00	Ditanam di Taman Pancasila/Dari Dinas Kebersihan dan Pertamanan
642	E	1.3.5.05.001.001.001	Tanaman Keras	164	2010	-		-			-	Pembelian	1	245.300,00	Belanja Langsung DKP th 2010/Dari Dinas Kebersihan dan Pertamanan
643	E	1.3.5.05.001.001.001	Tanaman Keras	164	2016	-		-			-	Pembelian	1	278.000,00	Ditanam di Taman Pancasila/Dari Dinas Kebersihan dan Pertamanan
644	E	1.3.5.05.001.001.001	Tanaman Keras	165	2010	-		-			-	Pembelian	1	245.300,00	Belanja Langsung DKP th 2010/Dari Dinas Kebersihan dan Pertamanan
645	E	1.3.5.05.001.001.001	Tanaman Keras	165	2016	-		-			-	Pembelian	1	278.000,00	Ditanam di Taman Pancasila/Dari Dinas Kebersihan dan Pertamanan
646	E	1.3.5.05.001.001.001	Tanaman Keras	166	2010	-		-			-	Pembelian	1	245.300,00	Belanja Langsung DKP th 2010/Dari Dinas Kebersihan dan Pertamanan
647	E	1.3.5.05.001.001.001	Tanaman Keras	166	2016	-		-			-	Pembelian	1	278.000,00	Ditanam di Taman Pancasila/Dari Dinas Kebersihan dan Pertamanan
648	E	1.3.5.05.001.001.001	Tanaman Keras	167	2010	-		-			-	Pembelian	1	245.300,00	Belanja Langsung DKP th 2010/Dari Dinas Kebersihan dan Pertamanan
649	E	1.3.5.05.001.001.001	Tanaman Keras	167	2016	-		-			-	Pembelian	1	278.000,00	Ditanam di Taman Pancasila/Dari Dinas Kebersihan dan Pertamanan
650	E	1.3.5.05.001.001.001	Tanaman Keras	168	2010	-		-			-	Pembelian	1	245.300,00	Belanja Langsung DKP th 2010/Dari Dinas Kebersihan dan Pertamanan
651	E	1.3.5.05.001.001.001	Tanaman Keras	168	2016	-		-			-	Pembelian	1	278.000,00	Ditanam di Taman Pancasila/Dari Dinas Kebersihan dan Pertamanan
652	E	1.3.5.05.001.001.001	Tanaman Keras	169	2010	-		-			-	Pembelian	1	245.300,00	Belanja Langsung DKP th 2010/Dari Dinas Kebersihan dan Pertamanan

1	2	3	4	5	6	7	8	9	10	11	12	13	14	15	16
653	E	1.3.5.05.001.001.001	Tanaman Keras	169	2016	-		-			-	Pembelian	1	278.000,00	Ditanam di Taman Pancasila/Dari Dinas Kebersihan dan Pertamanan
654	E	1.3.5.05.001.001.001	Tanaman Keras	170	2010	-		-			-	Pembelian	1	245.300,00	Belanja Langsung DKP th 2010/Dari Dinas Kebersihan dan Pertamanan
655	E	1.3.5.05.001.001.001	Tanaman Keras	170	2016	-		-			-	Pembelian	1	278.000,00	Ditanam di Taman Pancasila/Dari Dinas Kebersihan dan Pertamanan
656	E	1.3.5.05.001.001.001	Tanaman Keras	171	2010	-		-			-	Pembelian	1	245.300,00	Belanja Langsung DKP th 2010/Dari Dinas Kebersihan dan Pertamanan
657	E	1.3.5.05.001.001.001	Tanaman Keras	171	2016	-		-			-	Pembelian	1	278.000,00	Ditanam di Taman Pancasila/Dari Dinas Kebersihan dan Pertamanan
658	E	1.3.5.05.001.001.001	Tanaman Keras	172	2010	-		-			-	Pembelian	1	245.300,00	Belanja Langsung DKP th 2010/Dari Dinas Kebersihan dan Pertamanan
659	E	1.3.5.05.001.001.001	Tanaman Keras	172	2016	-		-			-	Pembelian	1	278.000,00	Ditanam di Taman Pancasila/Dari Dinas Kebersihan dan Pertamanan
660	E	1.3.5.05.001.001.001	Tanaman Keras	173	2010	-		-			-	Pembelian	1	245.300,00	Belanja Langsung DKP th 2010/Dari Dinas Kebersihan dan Pertamanan
661	E	1.3.5.05.001.001.001	Tanaman Keras	173	2016	-		-			-	Pembelian	1	278.000,00	Ditanam di Taman Pancasila/Dari Dinas Kebersihan dan Pertamanan
662	E	1.3.5.05.001.001.001	Tanaman Keras	174	2010	-		-			-	Pembelian	1	245.300,00	Belanja Langsung DKP th 2010/Dari Dinas Kebersihan dan Pertamanan
663	E	1.3.5.05.001.001.001	Tanaman Keras	174	2016	-		-			-	Pembelian	1	278.000,00	Ditanam di Taman Pancasila/Dari Dinas Kebersihan dan Pertamanan
664	E	1.3.5.05.001.001.001	Tanaman Keras	175	2010	-		-			-	Pembelian	1	245.300,00	Belanja Langsung DKP th 2010/Dari Dinas Kebersihan dan Pertamanan
665	E	1.3.5.05.001.001.001	Tanaman Keras	175	2016	-		-			-	Pembelian	1	278.000,00	Ditanam di Taman Pancasila/Dari Dinas Kebersihan dan Pertamanan
666	E	1.3.5.05.001.001.001	Tanaman Keras	176	2010	-		-			-	Pembelian	1	245.300,00	Belanja Langsung DKP th 2010/Dari Dinas Kebersihan dan Pertamanan
667	E	1.3.5.05.001.001.001	Tanaman Keras	176	2016	-		-			-	Pembelian	1	278.000,00	Ditanam di Taman Pancasila/Dari Dinas Kebersihan dan Pertamanan
668	E	1.3.5.05.001.001.001	Tanaman Keras	177	2010	-		-			-	Pembelian	1	245.300,00	Belanja Langsung DKP th 2010/Dari Dinas Kebersihan dan Pertamanan
669	E	1.3.5.05.001.001.001	Tanaman Keras	177	2016	-		-			-	Pembelian	1	278.000,00	Ditanam di Taman Pancasila/Dari Dinas Kebersihan dan Pertamanan
670	E	1.3.5.05.001.001.001	Tanaman Keras	178	2010	-		-			-	Pembelian	1	245.300,00	Belanja Langsung DKP th 2010/Dari Dinas Kebersihan dan Pertamanan
671	E	1.3.5.05.001.001.001	Tanaman Keras	178	2016	-		-			-	Pembelian	1	278.000,00	Ditanam di Taman Pancasila/Dari Dinas Kebersihan dan Pertamanan

1	2	3	4	5	6	7	8	9	10	11	12	13	14	15	16
672	E	1.3.5.05.001.001.001	Tanaman Keras	179	2010	-		-			-	Pembelian	1	245.300,00	Belanja Langsung DKP th 2010/Dari Dinas Kebersihan dan Pertamanan
673	E	1.3.5.05.001.001.001	Tanaman Keras	179	2016	-		-			-	Pembelian	1	278.000,00	Ditanam di Taman Pancasila/Dari Dinas Kebersihan dan Pertamanan
674	E	1.3.5.05.001.001.001	Tanaman Keras	180	2010	-		-			-	Pembelian	1	245.300,00	Belanja Langsung DKP th 2010/Dari Dinas Kebersihan dan Pertamanan
675	E	1.3.5.05.001.001.001	Tanaman Keras	180	2016	-		-			-	Pembelian	1	278.000,00	Ditanam di Taman Pancasila/Dari Dinas Kebersihan dan Pertamanan
676	E	1.3.5.05.001.001.001	Tanaman Keras	181	2010	-		-			-	Pembelian	1	244.500,00	Belanja Langsung DKP th 2010/Dari Dinas Kebersihan dan Pertamanan
677	E	1.3.5.05.001.001.001	Tanaman Keras	181	2016	-		-			-	Pembelian	1	278.000,00	Ditanam di Taman Pancasila/Dari Dinas Kebersihan dan Pertamanan
678	E	1.3.5.05.001.001.001	Tanaman Keras	182	2010	-		-			-	Pembelian	1	244.500,00	Belanja Langsung DKP th 2010/Dari Dinas Kebersihan dan Pertamanan
679	E	1.3.5.05.001.001.001	Tanaman Keras	182	2016	-		-			-	Pembelian	1	278.000,00	Ditanam di Taman Pancasila/Dari Dinas Kebersihan dan Pertamanan
680	E	1.3.5.05.001.001.001	Tanaman Keras	183	2010	-		-			-	Pembelian	1	244.500,00	Belanja Langsung DKP th 2010/Dari Dinas Kebersihan dan Pertamanan
681	E	1.3.5.05.001.001.001	Tanaman Keras	183	2016	-		-			-	Pembelian	1	278.000,00	Ditanam di Taman Pancasila/Dari Dinas Kebersihan dan Pertamanan
682	E	1.3.5.05.001.001.001	Tanaman Keras	184	2010	-		-			-	Pembelian	1	244.500,00	Belanja Langsung DKP th 2010/Dari Dinas Kebersihan dan Pertamanan
683	E	1.3.5.05.001.001.001	Tanaman Keras	184	2016	-		-			-	Pembelian	1	278.000,00	Ditanam di Taman Pancasila/Dari Dinas Kebersihan dan Pertamanan
684	E	1.3.5.05.001.001.001	Tanaman Keras	185	2010	-		-			-	Pembelian	1	244.500,00	Belanja Langsung DKP th 2010/Dari Dinas Kebersihan dan Pertamanan
685	E	1.3.5.05.001.001.001	Tanaman Keras	185	2016	-		-			-	Pembelian	1	278.000,00	Ditanam di Taman Pancasila/Dari Dinas Kebersihan dan Pertamanan
686	E	1.3.5.05.001.001.001	Tanaman Keras	186	2010	-		-			-	Pembelian	1	244.500,00	Belanja Langsung DKP th 2010/Dari Dinas Kebersihan dan Pertamanan
687	E	1.3.5.05.001.001.001	Tanaman Keras	186	2016	-		-			-	Pembelian	1	278.000,00	Ditanam di Taman Pancasila/Dari Dinas Kebersihan dan Pertamanan
688	E	1.3.5.05.001.001.001	Tanaman Keras	187	2010	-		-			-	Pembelian	1	244.500,00	Belanja Langsung DKP th 2010/Dari Dinas Kebersihan dan Pertamanan
689	E	1.3.5.05.001.001.001	Tanaman Keras	187	2016	-		-			-	Pembelian	1	278.000,00	Ditanam di Taman Pancasila/Dari Dinas Kebersihan dan Pertamanan
690	E	1.3.5.05.001.001.001	Tanaman Keras	188	2010	-		-			-	Pembelian	1	244.500,00	Belanja Langsung DKP th 2010/Dari Dinas Kebersihan dan Pertamanan

1	2	3	4	5	6	7	8	9	10	11	12	13	14	15	16
691	E	1.3.5.05.001.001.001	Tanaman Keras	188	2016	-		-			-	Pembelian	1	278.000,00	Ditanam di Taman Pancasila/Dari Dinas Kebersihan dan Pertamanan
692	E	1.3.5.05.001.001.001	Tanaman Keras	189	2010	-		-			-	Pembelian	1	244.500,00	Belanja Langsung DKP th 2010/Dari Dinas Kebersihan dan Pertamanan
693	E	1.3.5.05.001.001.001	Tanaman Keras	189	2016	-		-			-	Pembelian	1	278.000,00	Ditanam di Taman Pancasila/Dari Dinas Kebersihan dan Pertamanan
694	E	1.3.5.05.001.001.001	Tanaman Keras	190	2010	-		-			-	Pembelian	1	244.500,00	Belanja Langsung DKP th 2010/Dari Dinas Kebersihan dan Pertamanan
695	E	1.3.5.05.001.001.001	Tanaman Keras	190	2016	-		-			-	Pembelian	1	278.000,00	Ditanam di Taman Pancasila/Dari Dinas Kebersihan dan Pertamanan
696	E	1.3.5.05.001.001.001	Tanaman Keras	191	2010	-		-			-	Pembelian	1	244.500,00	Belanja Langsung DKP th 2010/Dari Dinas Kebersihan dan Pertamanan
697	E	1.3.5.05.001.001.001	Tanaman Keras	191	2016	-		-			-	Pembelian	1	278.000,00	Ditanam di Taman Pancasila/Dari Dinas Kebersihan dan Pertamanan
698	E	1.3.5.05.001.001.001	Tanaman Keras	192	2010	-		-			-	Pembelian	1	244.500,00	Belanja Langsung DKP th 2010/Dari Dinas Kebersihan dan Pertamanan
699	E	1.3.5.05.001.001.001	Tanaman Keras	192	2016	-		-			-	Pembelian	1	278.000,00	Ditanam di Taman Pancasila/Dari Dinas Kebersihan dan Pertamanan
700	E	1.3.5.05.001.001.001	Tanaman Keras	193	2010	-		-			-	Pembelian	1	244.500,00	Belanja Langsung DKP th 2010/Dari Dinas Kebersihan dan Pertamanan
701	E	1.3.5.05.001.001.001	Tanaman Keras	193	2016	-		-			-	Pembelian	1	278.000,00	Ditanam di Taman Pancasila/Dari Dinas Kebersihan dan Pertamanan
702	E	1.3.5.05.001.001.001	Tanaman Keras	194	2010	-		-			-	Pembelian	1	244.500,00	Belanja Langsung DKP th 2010/Dari Dinas Kebersihan dan Pertamanan
703	E	1.3.5.05.001.001.001	Tanaman Keras	194	2016	-		-			-	Pembelian	1	278.000,00	Ditanam di Taman Pancasila/Dari Dinas Kebersihan dan Pertamanan
704	E	1.3.5.05.001.001.001	Tanaman Keras	195	2010	-		-			-	Pembelian	1	244.500,00	Belanja Langsung DKP th 2010/Dari Dinas Kebersihan dan Pertamanan
705	E	1.3.5.05.001.001.001	Tanaman Keras	195	2016	-		-			-	Pembelian	1	278.000,00	Ditanam di Taman Pancasila/Dari Dinas Kebersihan dan Pertamanan
706	E	1.3.5.05.001.001.001	Tanaman Keras	196	2010	-		-			-	Pembelian	1	244.500,00	Belanja Langsung DKP th 2010/Dari Dinas Kebersihan dan Pertamanan
707	E	1.3.5.05.001.001.001	Tanaman Keras	196	2016	-		-			-	Pembelian	1	278.000,00	Ditanam di Taman Pancasila/Dari Dinas Kebersihan dan Pertamanan
708	E	1.3.5.05.001.001.001	Tanaman Keras	197	2010	-		-			-	Pembelian	1	244.500,00	Belanja Langsung DKP th 2010/Dari Dinas Kebersihan dan Pertamanan
709	E	1.3.5.05.001.001.001	Tanaman Keras	197	2016	-		-			-	Pembelian	1	278.000,00	Ditanam di Taman Pancasila/Dari Dinas Kebersihan dan Pertamanan

1	2	3	4	5	6	7	8	9	10	11	12	13	14	15	16
710	E	1.3.5.05.001.001.001	Tanaman Keras	198	2010	-	-	-	-	-	-	Pembelian	1	244.500,00	Belanja Langsung DKP th 2010/Dari Dinas Kebersihan dan Pertamanan
711	E	1.3.5.05.001.001.001	Tanaman Keras	198	2016	-	-	-	-	-	-	Pembelian	1	278.000,00	Ditanam di Taman Pancasila/Dari Dinas Kebersihan dan Pertamanan
712	E	1.3.5.05.001.001.001	Tanaman Keras	199	2010	-	-	-	-	-	-	Pembelian	1	244.500,00	Belanja Langsung DKP th 2010/Dari Dinas Kebersihan dan Pertamanan
713	E	1.3.5.05.001.001.001	Tanaman Keras	199	2016	-	-	-	-	-	-	Pembelian	1	278.000,00	Ditanam di Taman Pancasila/Dari Dinas Kebersihan dan Pertamanan
714	E	1.3.5.05.001.001.001	Tanaman Keras	200	2010	-	-	-	-	-	-	Pembelian	1	244.500,00	Belanja Langsung DKP th 2010/Dari Dinas Kebersihan dan Pertamanan
715	E	1.3.5.05.001.001.001	Tanaman Keras	200	2016	-	-	-	-	-	-	Pembelian	1	278.000,00	Ditanam di Taman Pancasila/Dari Dinas Kebersihan dan Pertamanan
716	E	1.3.5.05.001.001.001	Tanaman Keras	201	2010	-	-	-	-	-	-	Pembelian	1	244.500,00	Belanja Langsung DKP th 2010/Dari Dinas Kebersihan dan Pertamanan
717	E	1.3.5.05.001.001.001	Tanaman Keras	201	2016	-	-	-	-	-	-	Pembelian	1	278.000,00	Ditanam di Taman Pancasila/Dari Dinas Kebersihan dan Pertamanan
718	E	1.3.5.05.001.001.001	Tanaman Keras	202	2010	-	-	-	-	-	-	Pembelian	1	244.500,00	Belanja Langsung DKP th 2010/Dari Dinas Kebersihan dan Pertamanan
719	E	1.3.5.05.001.001.001	Tanaman Keras	202	2016	-	-	-	-	-	-	Pembelian	1	278.000,00	Ditanam di Taman Pancasila/Dari Dinas Kebersihan dan Pertamanan
720	E	1.3.5.05.001.001.001	Tanaman Keras	203	2010	-	-	-	-	-	-	Pembelian	1	244.500,00	Belanja Langsung DKP th 2010/Dari Dinas Kebersihan dan Pertamanan
721	E	1.3.5.05.001.001.001	Tanaman Keras	203	2016	-	-	-	-	-	-	Pembelian	1	278.000,00	Ditanam di Taman Pancasila/Dari Dinas Kebersihan dan Pertamanan
722	E	1.3.5.05.001.001.001	Tanaman Keras	204	2010	-	-	-	-	-	-	Pembelian	1	244.500,00	Belanja Langsung DKP th 2010/Dari Dinas Kebersihan dan Pertamanan
723	E	1.3.5.05.001.001.001	Tanaman Keras	204	2016	-	-	-	-	-	-	Pembelian	1	278.000,00	Ditanam di Taman Pancasila/Dari Dinas Kebersihan dan Pertamanan
724	E	1.3.5.05.001.001.001	Tanaman Keras	205	2010	-	-	-	-	-	-	Pembelian	1	244.500,00	Belanja Langsung DKP th 2010/Dari Dinas Kebersihan dan Pertamanan
725	E	1.3.5.05.001.001.001	Tanaman Keras	205	2016	-	-	-	-	-	-	Pembelian	1	278.000,00	Ditanam di Taman Pancasila/Dari Dinas Kebersihan dan Pertamanan
726	E	1.3.5.05.001.001.001	Tanaman Keras	206	2010	-	-	-	-	-	-	Pembelian	1	242.550,00	Belanja Langsung DKP th 2010/Dari Dinas Kebersihan dan Pertamanan
727	E	1.3.5.05.001.001.001	Tanaman Keras	206	2016	-	-	-	-	-	-	Pembelian	1	278.000,00	Ditanam di Taman Pancasila/Dari Dinas Kebersihan dan Pertamanan
728	E	1.3.5.05.001.001.001	Tanaman Keras	207	2010	-	-	-	-	-	-	Pembelian	1	242.550,00	Belanja Langsung DKP th 2010/Dari Dinas Kebersihan dan Pertamanan

1	2	3	4	5	6	7	8	9	10	11	12	13	14	15	16
729	E	1.3.5.05.001.001.001	Tanaman Keras	207	2016	-	-	-	-	-	-	Pembelian	1	278.000,00	Ditanam di Taman Pancasila/Dari Dinas Kebersihan dan Pertamanan
730	E	1.3.5.05.001.001.001	Tanaman Keras	208	2010	-	-	-	-	-	-	Pembelian	1	242.550,00	Belanja Langsung DKP th 2010/Dari Dinas Kebersihan dan Pertamanan
731	E	1.3.5.05.001.001.001	Tanaman Keras	208	2016	-	-	-	-	-	-	Pembelian	1	278.000,00	Ditanam di Taman Pancasila/Dari Dinas Kebersihan dan Pertamanan
732	E	1.3.5.05.001.001.001	Tanaman Keras	209	2010	-	-	-	-	-	-	Pembelian	1	242.550,00	Belanja Langsung DKP th 2010/Dari Dinas Kebersihan dan Pertamanan
733	E	1.3.5.05.001.001.001	Tanaman Keras	209	2016	-	-	-	-	-	-	Pembelian	1	278.000,00	Ditanam di Taman Pancasila/Dari Dinas Kebersihan dan Pertamanan
734	E	1.3.5.05.001.001.001	Tanaman Keras	210	2010	-	-	-	-	-	-	Pembelian	1	242.550,00	Belanja Langsung DKP th 2010/Dari Dinas Kebersihan dan Pertamanan
735	E	1.3.5.05.001.001.001	Tanaman Keras	210	2016	-	-	-	-	-	-	Pembelian	1	278.000,00	Ditanam di Taman Pancasila/Dari Dinas Kebersihan dan Pertamanan
736	E	1.3.5.05.001.001.001	Tanaman Keras	211	2010	-	-	-	-	-	-	Pembelian	1	242.550,00	Belanja Langsung DKP th 2010/Dari Dinas Kebersihan dan Pertamanan
737	E	1.3.5.05.001.001.001	Tanaman Keras	211	2016	-	-	-	-	-	-	Pembelian	1	278.000,00	Ditanam di Taman Pancasila/Dari Dinas Kebersihan dan Pertamanan
738	E	1.3.5.05.001.001.001	Tanaman Keras	212	2010	-	-	-	-	-	-	Pembelian	1	242.550,00	Belanja Langsung DKP th 2010/Dari Dinas Kebersihan dan Pertamanan
739	E	1.3.5.05.001.001.001	Tanaman Keras	212	2016	-	-	-	-	-	-	Pembelian	1	278.000,00	Ditanam di Taman Pancasila/Dari Dinas Kebersihan dan Pertamanan
740	E	1.3.5.05.001.001.001	Tanaman Keras	213	2010	-	-	-	-	-	-	Pembelian	1	242.550,00	Belanja Langsung DKP th 2010/Dari Dinas Kebersihan dan Pertamanan
741	E	1.3.5.05.001.001.001	Tanaman Keras	213	2016	-	-	-	-	-	-	Pembelian	1	278.000,00	Ditanam di Taman Pancasila/Dari Dinas Kebersihan dan Pertamanan
742	E	1.3.5.05.001.001.001	Tanaman Keras	214	2010	-	-	-	-	-	-	Pembelian	1	242.550,00	Belanja Langsung DKP th 2010/Dari Dinas Kebersihan dan Pertamanan
743	E	1.3.5.05.001.001.001	Tanaman Keras	214	2016	-	-	-	-	-	-	Pembelian	1	278.000,00	Ditanam di Taman Pancasila/Dari Dinas Kebersihan dan Pertamanan
744	E	1.3.5.05.001.001.001	Tanaman Keras	215	2010	-	-	-	-	-	-	Pembelian	1	242.550,00	Belanja Langsung DKP th 2010/Dari Dinas Kebersihan dan Pertamanan
745	E	1.3.5.05.001.001.001	Tanaman Keras	215	2016	-	-	-	-	-	-	Pembelian	1	278.000,00	Ditanam di Taman Pancasila/Dari Dinas Kebersihan dan Pertamanan
746	E	1.3.5.05.001.001.001	Tanaman Keras	216	2010	-	-	-	-	-	-	Pembelian	1	242.550,00	Belanja Langsung DKP th 2010/Dari Dinas Kebersihan dan Pertamanan
747	E	1.3.5.05.001.001.001	Tanaman Keras	216	2016	-	-	-	-	-	-	Pembelian	1	278.000,00	Ditanam di Taman Pancasila/Dari Dinas Kebersihan dan Pertamanan

1	2	3	4	5	6	7	8	9	10	11	12	13	14	15	16
748	E	1.3.5.05.001.001.001	Tanaman Keras	217	2010	-	-	-	-	-	-	Pembelian	1	242.550,00	Belanja Langsung DKP th 2010/Dari Dinas Kebersihan dan Pertamanan
749	E	1.3.5.05.001.001.001	Tanaman Keras	217	2016	-	-	-	-	-	-	Pembelian	1	278.000,00	Ditanam di Taman Pancasila/Dari Dinas Kebersihan dan Pertamanan
750	E	1.3.5.05.001.001.001	Tanaman Keras	218	2010	-	-	-	-	-	-	Pembelian	1	242.550,00	Belanja Langsung DKP th 2010/Dari Dinas Kebersihan dan Pertamanan
751	E	1.3.5.05.001.001.001	Tanaman Keras	218	2016	-	-	-	-	-	-	Pembelian	1	278.000,00	Ditanam di Taman Pancasila/Dari Dinas Kebersihan dan Pertamanan
752	E	1.3.5.05.001.001.001	Tanaman Keras	219	2010	-	-	-	-	-	-	Pembelian	1	242.550,00	Belanja Langsung DKP th 2010/Dari Dinas Kebersihan dan Pertamanan
753	E	1.3.5.05.001.001.001	Tanaman Keras	219	2016	-	-	-	-	-	-	Pembelian	1	278.000,00	Ditanam di Taman Pancasila/Dari Dinas Kebersihan dan Pertamanan
754	E	1.3.5.05.001.001.001	Tanaman Keras	220	2010	-	-	-	-	-	-	Pembelian	1	242.550,00	Belanja Langsung DKP th 2010/Dari Dinas Kebersihan dan Pertamanan
755	E	1.3.5.05.001.001.001	Tanaman Keras	220	2016	-	-	-	-	-	-	Pembelian	1	278.000,00	Ditanam di Taman Pancasila/Dari Dinas Kebersihan dan Pertamanan
756	E	1.3.5.05.001.001.001	Tanaman Keras	221	2010	-	-	-	-	-	-	Pembelian	1	242.550,00	Belanja Langsung DKP th 2010/Dari Dinas Kebersihan dan Pertamanan
757	E	1.3.5.05.001.001.001	Tanaman Keras	221	2016	-	-	-	-	-	-	Pembelian	1	278.000,00	Ditanam di Taman Pancasila/Dari Dinas Kebersihan dan Pertamanan
758	E	1.3.5.05.001.001.001	Tanaman Keras	222	2010	-	-	-	-	-	-	Pembelian	1	242.550,00	Belanja Langsung DKP th 2010/Dari Dinas Kebersihan dan Pertamanan
759	E	1.3.5.05.001.001.001	Tanaman Keras	222	2016	-	-	-	-	-	-	Pembelian	1	278.000,00	Ditanam di Taman Pancasila/Dari Dinas Kebersihan dan Pertamanan
760	E	1.3.5.05.001.001.001	Tanaman Keras	223	2010	-	-	-	-	-	-	Pembelian	1	242.550,00	Belanja Langsung DKP th 2010/Dari Dinas Kebersihan dan Pertamanan
761	E	1.3.5.05.001.001.001	Tanaman Keras	223	2016	-	-	-	-	-	-	Pembelian	1	278.000,00	Ditanam di Taman Pancasila/Dari Dinas Kebersihan dan Pertamanan
762	E	1.3.5.05.001.001.001	Tanaman Keras	224	2010	-	-	-	-	-	-	Pembelian	1	242.550,00	Belanja Langsung DKP th 2010/Dari Dinas Kebersihan dan Pertamanan
763	E	1.3.5.05.001.001.001	Tanaman Keras	224	2016	-	-	-	-	-	-	Pembelian	1	278.000,00	Ditanam di Taman Pancasila/Dari Dinas Kebersihan dan Pertamanan
764	E	1.3.5.05.001.001.001	Tanaman Keras	225	2010	-	-	-	-	-	-	Pembelian	1	242.550,00	Belanja Langsung DKP th 2010/Dari Dinas Kebersihan dan Pertamanan
765	E	1.3.5.05.001.001.001	Tanaman Keras	225	2016	-	-	-	-	-	-	Pembelian	1	278.000,00	Ditanam di Taman Pancasila/Dari Dinas Kebersihan dan Pertamanan
766	E	1.3.5.05.001.001.001	Tanaman Keras	226	2010	-	-	-	-	-	-	Pembelian	1	242.550,00	Belanja Langsung DKP th 2010/Dari Dinas Kebersihan dan Pertamanan

1	2	3	4	5	6	7	8	9	10	11	12	13	14	15	16
767	E	1.3.5.05.001.001.001	Tanaman Keras	226	2016	-	-	-	-	-	-	Pembelian	1	278.000,00	Ditanam di Taman Pancasila/Dari Dinas Kebersihan dan Pertamanan
768	E	1.3.5.05.001.001.001	Tanaman Keras	227	2010	-	-	-	-	-	-	Pembelian	1	242.550,00	Belanja Langsung DKP th 2010/Dari Dinas Kebersihan dan Pertamanan
769	E	1.3.5.05.001.001.001	Tanaman Keras	227	2016	-	-	-	-	-	-	Pembelian	1	278.000,00	Ditanam di Taman Pancasila/Dari Dinas Kebersihan dan Pertamanan
770	E	1.3.5.05.001.001.001	Tanaman Keras	228	2010	-	-	-	-	-	-	Pembelian	1	242.550,00	Belanja Langsung DKP th 2010/Dari Dinas Kebersihan dan Pertamanan
771	E	1.3.5.05.001.001.001	Tanaman Keras	228	2016	-	-	-	-	-	-	Pembelian	1	278.000,00	Ditanam di Taman Pancasila/Dari Dinas Kebersihan dan Pertamanan
772	E	1.3.5.05.001.001.001	Tanaman Keras	229	2010	-	-	-	-	-	-	Pembelian	1	242.550,00	Belanja Langsung DKP th 2010/Dari Dinas Kebersihan dan Pertamanan
773	E	1.3.5.05.001.001.001	Tanaman Keras	229	2016	-	-	-	-	-	-	Pembelian	1	278.000,00	Ditanam di Taman Pancasila/Dari Dinas Kebersihan dan Pertamanan
774	E	1.3.5.05.001.001.001	Tanaman Keras	230	2010	-	-	-	-	-	-	Pembelian	1	242.550,00	Belanja Langsung DKP th 2010/Dari Dinas Kebersihan dan Pertamanan
775	E	1.3.5.05.001.001.001	Tanaman Keras	230	2016	-	-	-	-	-	-	Pembelian	1	278.000,00	Ditanam di Taman Pancasila/Dari Dinas Kebersihan dan Pertamanan
776	E	1.3.5.05.001.001.001	Tanaman Keras	231	2010	-	-	-	-	-	-	Pembelian	1	242.550,00	Belanja Langsung DKP th 2010/Dari Dinas Kebersihan dan Pertamanan
777	E	1.3.5.05.001.001.001	Tanaman Keras	231	2016	-	-	-	-	-	-	Pembelian	1	278.000,00	Ditanam di Taman Pancasila/Dari Dinas Kebersihan dan Pertamanan
778	E	1.3.5.05.001.001.001	Tanaman Keras	232	2010	-	-	-	-	-	-	Pembelian	1	242.550,00	Belanja Langsung DKP th 2010/Dari Dinas Kebersihan dan Pertamanan
779	E	1.3.5.05.001.001.001	Tanaman Keras	232	2016	-	-	-	-	-	-	Pembelian	1	278.000,00	Ditanam di Taman Pancasila/Dari Dinas Kebersihan dan Pertamanan
780	E	1.3.5.05.001.001.001	Tanaman Keras	233	2010	-	-	-	-	-	-	Pembelian	1	242.550,00	Belanja Langsung DKP th 2010/Dari Dinas Kebersihan dan Pertamanan
781	E	1.3.5.05.001.001.001	Tanaman Keras	233	2016	-	-	-	-	-	-	Pembelian	1	278.000,00	Ditanam di Taman Pancasila/Dari Dinas Kebersihan dan Pertamanan
782	E	1.3.5.05.001.001.001	Tanaman Keras	234	2010	-	-	-	-	-	-	Pembelian	1	242.550,00	Belanja Langsung DKP th 2010/Dari Dinas Kebersihan dan Pertamanan
783	E	1.3.5.05.001.001.001	Tanaman Keras	234	2016	-	-	-	-	-	-	Pembelian	1	278.000,00	Ditanam di Taman Pancasila/Dari Dinas Kebersihan dan Pertamanan
784	E	1.3.5.05.001.001.001	Tanaman Keras	235	2010	-	-	-	-	-	-	Pembelian	1	242.550,00	Belanja Langsung DKP th 2010/Dari Dinas Kebersihan dan Pertamanan
785	E	1.3.5.05.001.001.001	Tanaman Keras	235	2016	-	-	-	-	-	-	Pembelian	1	278.000,00	Ditanam di Taman Pancasila/Dari Dinas Kebersihan dan Pertamanan

1	2	3	4	5	6	7	8	9	10	11	12	13	14	15	16
786	E	1.3.5.05.001.001.001	Tanaman Keras	236	2010	-	-	-	-	-	-	Pembelian	1	242.550,00	Belanja Langsung DKP th 2010/Dari Dinas Kebersihan dan Pertamanan
787	E	1.3.5.05.001.001.001	Tanaman Keras	236	2016	-	-	-	-	-	-	Pembelian	1	278.000,00	Ditanam di Taman Pancasila/Dari Dinas Kebersihan dan Pertamanan
788	E	1.3.5.05.001.001.001	Tanaman Keras	237	2010	-	-	-	-	-	-	Pembelian	1	242.550,00	Belanja Langsung DKP th 2010/Dari Dinas Kebersihan dan Pertamanan
789	E	1.3.5.05.001.001.001	Tanaman Keras	237	2016	-	-	-	-	-	-	Pembelian	1	278.000,00	Ditanam di Taman Pancasila/Dari Dinas Kebersihan dan Pertamanan
790	E	1.3.5.05.001.001.001	Tanaman Keras	238	2010	-	-	-	-	-	-	Pembelian	1	242.550,00	Belanja Langsung DKP th 2010/Dari Dinas Kebersihan dan Pertamanan
791	E	1.3.5.05.001.001.001	Tanaman Keras	238	2016	-	-	-	-	-	-	Pembelian	1	278.000,00	Ditanam di Taman Pancasila/Dari Dinas Kebersihan dan Pertamanan
792	E	1.3.5.05.001.001.001	Tanaman Keras	239	2010	-	-	-	-	-	-	Pembelian	1	242.550,00	Belanja Langsung DKP th 2010/Dari Dinas Kebersihan dan Pertamanan
793	E	1.3.5.05.001.001.001	Tanaman Keras	239	2016	-	-	-	-	-	-	Pembelian	1	278.000,00	Ditanam di Taman Pancasila/Dari Dinas Kebersihan dan Pertamanan
794	E	1.3.5.05.001.001.001	Tanaman Keras	240	2010	-	-	-	-	-	-	Pembelian	1	242.550,00	Belanja Langsung DKP th 2010/Dari Dinas Kebersihan dan Pertamanan
795	E	1.3.5.05.001.001.001	Tanaman Keras	240	2016	-	-	-	-	-	-	Pembelian	1	278.000,00	Ditanam di Taman Pancasila/Dari Dinas Kebersihan dan Pertamanan
796	E	1.3.5.05.001.001.001	Tanaman Keras	241	2010	-	-	-	-	-	-	Pembelian	1	242.550,00	Belanja Langsung DKP th 2010/Dari Dinas Kebersihan dan Pertamanan
797	E	1.3.5.05.001.001.001	Tanaman Keras	241	2016	-	-	-	-	-	-	Pembelian	1	278.000,00	Ditanam di Taman Pancasila/Dari Dinas Kebersihan dan Pertamanan
798	E	1.3.5.05.001.001.001	Tanaman Keras	242	2010	-	-	-	-	-	-	Pembelian	1	242.550,00	Belanja Langsung DKP th 2010/Dari Dinas Kebersihan dan Pertamanan
799	E	1.3.5.05.001.001.001	Tanaman Keras	242	2016	-	-	-	-	-	-	Pembelian	1	278.000,00	Ditanam di Taman Pancasila/Dari Dinas Kebersihan dan Pertamanan
800	E	1.3.5.05.001.001.001	Tanaman Keras	243	2010	-	-	-	-	-	-	Pembelian	1	242.550,00	Belanja Langsung DKP th 2010/Dari Dinas Kebersihan dan Pertamanan
801	E	1.3.5.05.001.001.001	Tanaman Keras	243	2016	-	-	-	-	-	-	Pembelian	1	278.000,00	Ditanam di Taman Pancasila/Dari Dinas Kebersihan dan Pertamanan
802	E	1.3.5.05.001.001.001	Tanaman Keras	244	2010	-	-	-	-	-	-	Pembelian	1	242.550,00	Belanja Langsung DKP th 2010/Dari Dinas Kebersihan dan Pertamanan
803	E	1.3.5.05.001.001.001	Tanaman Keras	244	2016	-	-	-	-	-	-	Pembelian	1	278.000,00	Ditanam di Taman Pancasila/Dari Dinas Kebersihan dan Pertamanan
804	E	1.3.5.05.001.001.001	Tanaman Keras	245	2010	-	-	-	-	-	-	Pembelian	1	242.550,00	Belanja Langsung DKP th 2010/Dari Dinas Kebersihan dan Pertamanan

1	2	3	4	5	6	7	8	9	10	11	12	13	14	15	16
805	E	1.3.5.05.001.001.001	Tanaman Keras	245	2016	-	-	-	-	-	-	Pembelian	1	278.000,00	Ditanam di Taman Pancasila/Dari Dinas Kebersihan dan Pertamanan
806	E	1.3.5.05.001.001.001	Tanaman Keras	246	2010	-	-	-	-	-	-	Pembelian	1	242.550,00	Belanja Langsung DKP th 2010/Dari Dinas Kebersihan dan Pertamanan
807	E	1.3.5.05.001.001.001	Tanaman Keras	246	2016	-	-	-	-	-	-	Pembelian	1	278.000,00	Ditanam di Taman Pancasila/Dari Dinas Kebersihan dan Pertamanan
808	E	1.3.5.05.001.001.001	Tanaman Keras	247	2010	-	-	-	-	-	-	Pembelian	1	242.550,00	Belanja Langsung DKP th 2010/Dari Dinas Kebersihan dan Pertamanan
809	E	1.3.5.05.001.001.001	Tanaman Keras	247	2016	-	-	-	-	-	-	Pembelian	1	278.000,00	Ditanam di Taman Pancasila/Dari Dinas Kebersihan dan Pertamanan
810	E	1.3.5.05.001.001.001	Tanaman Keras	248	2010	-	-	-	-	-	-	Pembelian	1	242.550,00	Belanja Langsung DKP th 2010/Dari Dinas Kebersihan dan Pertamanan
811	E	1.3.5.05.001.001.001	Tanaman Keras	248	2016	-	-	-	-	-	-	Pembelian	1	278.000,00	Ditanam di Taman Pancasila/Dari Dinas Kebersihan dan Pertamanan
812	E	1.3.5.05.001.001.001	Tanaman Keras	249	2010	-	-	-	-	-	-	Pembelian	1	242.550,00	Belanja Langsung DKP th 2010/Dari Dinas Kebersihan dan Pertamanan
813	E	1.3.5.05.001.001.001	Tanaman Keras	249	2016	-	-	-	-	-	-	Pembelian	1	278.000,00	Ditanam di Taman Pancasila/Dari Dinas Kebersihan dan Pertamanan
814	E	1.3.5.05.001.001.001	Tanaman Keras	250	2010	-	-	-	-	-	-	Pembelian	1	242.550,00	Belanja Langsung DKP th 2010/Dari Dinas Kebersihan dan Pertamanan
815	E	1.3.5.05.001.001.001	Tanaman Keras	250	2016	-	-	-	-	-	-	Pembelian	1	278.000,00	Ditanam di Taman Pancasila/Dari Dinas Kebersihan dan Pertamanan
816	E	1.3.5.05.001.001.001	Tanaman Keras	251	2010	-	-	-	-	-	-	Pembelian	1	242.550,00	Belanja Langsung DKP th 2010/Dari Dinas Kebersihan dan Pertamanan
817	E	1.3.5.05.001.001.001	Tanaman Keras	251	2016	-	-	-	-	-	-	Pembelian	1	278.000,00	Ditanam di Taman Pancasila/Dari Dinas Kebersihan dan Pertamanan
818	E	1.3.5.05.001.001.001	Tanaman Keras	252	2010	-	-	-	-	-	-	Pembelian	1	242.550,00	Belanja Langsung DKP th 2010/Dari Dinas Kebersihan dan Pertamanan
819	E	1.3.5.05.001.001.001	Tanaman Keras	252	2016	-	-	-	-	-	-	Pembelian	1	278.000,00	Ditanam di Taman Pancasila/Dari Dinas Kebersihan dan Pertamanan
820	E	1.3.5.05.001.001.001	Tanaman Keras	253	2010	-	-	-	-	-	-	Pembelian	1	242.550,00	Belanja Langsung DKP th 2010/Dari Dinas Kebersihan dan Pertamanan
821	E	1.3.5.05.001.001.001	Tanaman Keras	253	2016	-	-	-	-	-	-	Pembelian	1	278.000,00	Ditanam di Taman Pancasila/Dari Dinas Kebersihan dan Pertamanan
822	E	1.3.5.05.001.001.001	Tanaman Keras	254	2010	-	-	-	-	-	-	Pembelian	1	242.550,00	Belanja Langsung DKP th 2010/Dari Dinas Kebersihan dan Pertamanan
823	E	1.3.5.05.001.001.001	Tanaman Keras	254	2016	-	-	-	-	-	-	Pembelian	1	278.000,00	Ditanam di Taman Pancasila/Dari Dinas Kebersihan dan Pertamanan

1	2	3	4	5	6	7	8	9	10	11	12	13	14	15	16
824	E	1.3.5.05.001.001.001	Tanaman Keras	255	2010	-		-			-	Pembelian	1	242.550,00	Belanja Langsung DKP th 2010/Dari Dinas Kebersihan dan Pertamanan
825	E	1.3.5.05.001.001.001	Tanaman Keras	255	2016	-		-			-	Pembelian	1	278.000,00	Ditanam di Taman Pancasila/Dari Dinas Kebersihan dan Pertamanan
826	E	1.3.5.05.001.001.001	Tanaman Keras	256	2010	-		-			-	Pembelian	1	196.340,00	Belanja Langsung DKP th 2010/Dari Dinas Kebersihan dan Pertamanan
827	E	1.3.5.05.001.001.001	Tanaman Keras	256	2016	-		-			-	Pembelian	1	278.000,00	Ditanam di Taman Pancasila/Dari Dinas Kebersihan dan Pertamanan
828	E	1.3.5.05.001.001.001	Tanaman Keras	257	2010	-		-			-	Pembelian	1	196.340,00	Belanja Langsung DKP th 2010/Dari Dinas Kebersihan dan Pertamanan
829	E	1.3.5.05.001.001.001	Tanaman Keras	257	2016	-		-			-	Pembelian	1	278.000,00	Ditanam di Taman Pancasila/Dari Dinas Kebersihan dan Pertamanan
830	E	1.3.5.05.001.001.001	Tanaman Keras	258	2010	-		-			-	Pembelian	1	196.340,00	Belanja Langsung DKP th 2010/Dari Dinas Kebersihan dan Pertamanan
831	E	1.3.5.05.001.001.001	Tanaman Keras	258	2016	-		-			-	Pembelian	1	278.000,00	Ditanam di Taman Pancasila/Dari Dinas Kebersihan dan Pertamanan
832	E	1.3.5.05.001.001.001	Tanaman Keras	259	2010	-		-			-	Pembelian	1	196.340,00	Belanja Langsung DKP th 2010/Dari Dinas Kebersihan dan Pertamanan
833	E	1.3.5.05.001.001.001	Tanaman Keras	259	2016	-		-			-	Pembelian	1	278.000,00	Ditanam di Taman Pancasila/Dari Dinas Kebersihan dan Pertamanan
834	E	1.3.5.05.001.001.001	Tanaman Keras	260	2010	-		-			-	Pembelian	1	196.340,00	Belanja Langsung DKP th 2010/Dari Dinas Kebersihan dan Pertamanan
835	E	1.3.5.05.001.001.001	Tanaman Keras	260	2016	-		-			-	Pembelian	1	278.000,00	Ditanam di Taman Pancasila/Dari Dinas Kebersihan dan Pertamanan
836	E	1.3.5.05.001.001.001	Tanaman Keras	261	2010	-		-			-	Pembelian	1	196.340,00	Belanja Langsung DKP th 2010/Dari Dinas Kebersihan dan Pertamanan
837	E	1.3.5.05.001.001.001	Tanaman Keras	261	2016	-		-			-	Pembelian	1	278.000,00	Ditanam di Taman Pancasila/Dari Dinas Kebersihan dan Pertamanan
838	E	1.3.5.05.001.001.001	Tanaman Keras	262	2010	-		-			-	Pembelian	1	196.340,00	Belanja Langsung DKP th 2010/Dari Dinas Kebersihan dan Pertamanan
839	E	1.3.5.05.001.001.001	Tanaman Keras	262	2016	-		-			-	Pembelian	1	278.000,00	Ditanam di Taman Pancasila/Dari Dinas Kebersihan dan Pertamanan
840	E	1.3.5.05.001.001.001	Tanaman Keras	263	2010	-		-			-	Pembelian	1	196.340,00	Belanja Langsung DKP th 2010/Dari Dinas Kebersihan dan Pertamanan
841	E	1.3.5.05.001.001.001	Tanaman Keras	263	2016	-		-			-	Pembelian	1	278.000,00	Ditanam di Taman Pancasila/Dari Dinas Kebersihan dan Pertamanan
842	E	1.3.5.05.001.001.001	Tanaman Keras	264	2010	-		-			-	Pembelian	1	196.340,00	Belanja Langsung DKP th 2010/Dari Dinas Kebersihan dan Pertamanan

1	2	3	4	5	6	7	8	9	10	11	12	13	14	15	16
843	E	1.3.5.05.001.001.001	Tanaman Keras	264	2016	-	-	-	-	-	-	Pembelian	1	278.000,00	Ditanam di Taman Pancasila/Dari Dinas Kebersihan dan Pertamanan
844	E	1.3.5.05.001.001.001	Tanaman Keras	265	2010	-	-	-	-	-	-	Pembelian	1	196.340,00	Belanja Langsung DKP th 2010/Dari Dinas Kebersihan dan Pertamanan
845	E	1.3.5.05.001.001.001	Tanaman Keras	265	2016	-	-	-	-	-	-	Pembelian	1	278.000,00	Ditanam di Taman Pancasila/Dari Dinas Kebersihan dan Pertamanan
846	E	1.3.5.05.001.001.001	Tanaman Keras	266	2010	-	-	-	-	-	-	Pembelian	1	196.340,00	Belanja Langsung DKP th 2010/Dari Dinas Kebersihan dan Pertamanan
847	E	1.3.5.05.001.001.001	Tanaman Keras	266	2016	-	-	-	-	-	-	Pembelian	1	278.000,00	Ditanam di Taman Pancasila/Dari Dinas Kebersihan dan Pertamanan
848	E	1.3.5.05.001.001.001	Tanaman Keras	267	2010	-	-	-	-	-	-	Pembelian	1	196.340,00	Belanja Langsung DKP th 2010/Dari Dinas Kebersihan dan Pertamanan
849	E	1.3.5.05.001.001.001	Tanaman Keras	267	2016	-	-	-	-	-	-	Pembelian	1	278.000,00	Ditanam di Taman Pancasila/Dari Dinas Kebersihan dan Pertamanan
850	E	1.3.5.05.001.001.001	Tanaman Keras	268	2010	-	-	-	-	-	-	Pembelian	1	196.340,00	Belanja Langsung DKP th 2010/Dari Dinas Kebersihan dan Pertamanan
851	E	1.3.5.05.001.001.001	Tanaman Keras	268	2016	-	-	-	-	-	-	Pembelian	1	278.000,00	Ditanam di Taman Pancasila/Dari Dinas Kebersihan dan Pertamanan
852	E	1.3.5.05.001.001.001	Tanaman Keras	269	2010	-	-	-	-	-	-	Pembelian	1	196.340,00	Belanja Langsung DKP th 2010/Dari Dinas Kebersihan dan Pertamanan
853	E	1.3.5.05.001.001.001	Tanaman Keras	269	2016	-	-	-	-	-	-	Pembelian	1	278.000,00	Ditanam di Taman Pancasila/Dari Dinas Kebersihan dan Pertamanan
854	E	1.3.5.05.001.001.001	Tanaman Keras	270	2010	-	-	-	-	-	-	Pembelian	1	196.340,00	Belanja Langsung DKP th 2010/Dari Dinas Kebersihan dan Pertamanan
855	E	1.3.5.05.001.001.001	Tanaman Keras	270	2016	-	-	-	-	-	-	Pembelian	1	278.000,00	Ditanam di Taman Pancasila/Dari Dinas Kebersihan dan Pertamanan
856	E	1.3.5.05.001.001.001	Tanaman Keras	271	2010	-	-	-	-	-	-	Pembelian	1	196.340,00	Belanja Langsung DKP th 2010/Dari Dinas Kebersihan dan Pertamanan
857	E	1.3.5.05.001.001.001	Tanaman Keras	271	2016	-	-	-	-	-	-	Pembelian	1	278.000,00	Ditanam di Taman Pancasila/Dari Dinas Kebersihan dan Pertamanan
858	E	1.3.5.05.001.001.001	Tanaman Keras	272	2010	-	-	-	-	-	-	Pembelian	1	196.340,00	Belanja Langsung DKP th 2010/Dari Dinas Kebersihan dan Pertamanan
859	E	1.3.5.05.001.001.001	Tanaman Keras	272	2016	-	-	-	-	-	-	Pembelian	1	278.000,00	Ditanam di Taman Pancasila/Dari Dinas Kebersihan dan Pertamanan
860	E	1.3.5.05.001.001.001	Tanaman Keras	273	2010	-	-	-	-	-	-	Pembelian	1	196.340,00	Belanja Langsung DKP th 2010/Dari Dinas Kebersihan dan Pertamanan
861	E	1.3.5.05.001.001.001	Tanaman Keras	273	2016	-	-	-	-	-	-	Pembelian	1	278.000,00	Ditanam di Taman Pancasila/Dari Dinas Kebersihan dan Pertamanan

1	2	3	4	5	6	7	8	9	10	11	12	13	14	15	16
862	E	1.3.5.05.001.001.001	Tanaman Keras	274	2010	-	-	-	-	-	-	Pembelian	1	196.340,00	Belanja Langsung DKP th 2010/Dari Dinas Kebersihan dan Pertamanan
863	E	1.3.5.05.001.001.001	Tanaman Keras	274	2016	-	-	-	-	-	-	Pembelian	1	278.000,00	Ditanam di Taman Pancasila/Dari Dinas Kebersihan dan Pertamanan
864	E	1.3.5.05.001.001.001	Tanaman Keras	275	2010	-	-	-	-	-	-	Pembelian	1	196.340,00	Belanja Langsung DKP th 2010/Dari Dinas Kebersihan dan Pertamanan
865	E	1.3.5.05.001.001.001	Tanaman Keras	275	2016	-	-	-	-	-	-	Pembelian	1	278.000,00	Ditanam di Taman Pancasila/Dari Dinas Kebersihan dan Pertamanan
866	E	1.3.5.05.001.001.001	Tanaman Keras	276	2010	-	-	-	-	-	-	Pembelian	1	196.340,00	Belanja Langsung DKP th 2010/Dari Dinas Kebersihan dan Pertamanan
867	E	1.3.5.05.001.001.001	Tanaman Keras	276	2016	-	-	-	-	-	-	Pembelian	1	278.000,00	Ditanam di Taman Pancasila/Dari Dinas Kebersihan dan Pertamanan
868	E	1.3.5.05.001.001.001	Tanaman Keras	277	2010	-	-	-	-	-	-	Pembelian	1	196.340,00	Belanja Langsung DKP th 2010/Dari Dinas Kebersihan dan Pertamanan
869	E	1.3.5.05.001.001.001	Tanaman Keras	277	2016	-	-	-	-	-	-	Pembelian	1	278.000,00	Ditanam di Taman Pancasila/Dari Dinas Kebersihan dan Pertamanan
870	E	1.3.5.05.001.001.001	Tanaman Keras	278	2010	-	-	-	-	-	-	Pembelian	1	196.340,00	Belanja Langsung DKP th 2010/Dari Dinas Kebersihan dan Pertamanan
871	E	1.3.5.05.001.001.001	Tanaman Keras	278	2016	-	-	-	-	-	-	Pembelian	1	278.000,00	Ditanam di Taman Pancasila/Dari Dinas Kebersihan dan Pertamanan
872	E	1.3.5.05.001.001.001	Tanaman Keras	279	2010	-	-	-	-	-	-	Pembelian	1	196.340,00	Belanja Langsung DKP th 2010/Dari Dinas Kebersihan dan Pertamanan
873	E	1.3.5.05.001.001.001	Tanaman Keras	279	2016	-	-	-	-	-	-	Pembelian	1	278.000,00	Ditanam di Taman Pancasila/Dari Dinas Kebersihan dan Pertamanan
874	E	1.3.5.05.001.001.001	Tanaman Keras	280	2010	-	-	-	-	-	-	Pembelian	1	196.340,00	Belanja Langsung DKP th 2010/Dari Dinas Kebersihan dan Pertamanan
875	E	1.3.5.05.001.001.001	Tanaman Keras	280 - 286	2016	-	-	-	-	-	-	Pembelian	7	1.946.000,00	Ditanam di Taman Pancasila/Dari Dinas Kebersihan dan Pertamanan
876	E	1.3.5.05.001.001.001	Tanaman Keras	286 - 287	1997	-	-	-	-	-	-	Hibah	2	6.000,00	Belanja Langsung DPU th 1997/Dari Dinas Kebersihan dan Pertamanan
877	E	1.3.5.05.001.001.001	Tanaman Keras	287 - 288	2016	-	-	-	-	-	-	Pembelian	2	556.000,00	Ditanam di Taman Pancasila/Dari Dinas Kebersihan dan Pertamanan
878	E	1.3.5.05.001.001.001	Tanaman Keras	288 - 289	1997	-	-	-	-	-	-	Hibah	2	6.000,00	Belanja Langsung DPU th 1997/Dari Dinas Kebersihan dan Pertamanan
879	E	1.3.5.05.001.001.001	Tanaman Keras	289 - 290	2016	-	-	-	-	-	-	Pembelian	2	556.000,00	Ditanam di Taman Pancasila/Dari Dinas Kebersihan dan Pertamanan
880	E	1.3.5.05.001.001.001	Tanaman Keras	290 - 291	1997	-	-	-	-	-	-	Hibah	2	6.000,00	Belanja Langsung DPU th 1997/Dari Dinas Kebersihan dan Pertamanan

1	2	3	4	5	6	7	8	9	10	11	12	13	14	15	16
881	E	1.3.5.05.001.001.001	Tanaman Keras	291 - 292	2016	-		-			-	Pembelian	2	556.000,00	Ditanam di Taman Pancasila/Dari Dinas Kebersihan dan Pertamanan
882	E	1.3.5.05.001.001.001	Tanaman Keras	292 - 293	1997	-		-			-	Hibah	2	6.000,00	Belanja Langsung DPU th 1997/Dari Dinas Kebersihan dan Pertamanan
883	E	1.3.5.05.001.001.001	Tanaman Keras	293 - 294	2016	-		-			-	Pembelian	2	556.000,00	Ditanam di Taman Pancasila/Dari Dinas Kebersihan dan Pertamanan
884	E	1.3.5.05.001.001.001	Tanaman Keras	294 - 295	1997	-		-			-	Hibah	2	6.000,00	Belanja Langsung DPU th 1997/Dari Dinas Kebersihan dan Pertamanan
885	E	1.3.5.05.001.001.001	Tanaman Keras	295 - 296	2016	-		-			-	Pembelian	2	556.000,00	Ditanam di Taman Pancasila/Dari Dinas Kebersihan dan Pertamanan
886	E	1.3.5.05.001.001.001	Tanaman Keras	296 - 297	1997	-		-			-	Hibah	2	6.000,00	Belanja Langsung DPU th 1997/Dari Dinas Kebersihan dan Pertamanan
887	E	1.3.5.05.001.001.001	Tanaman Keras	297 - 298	2016	-		-			-	Pembelian	2	556.000,00	Ditanam di Taman Pancasila/Dari Dinas Kebersihan dan Pertamanan
888	E	1.3.5.05.001.001.001	Tanaman Keras	298 - 299	1997	-		-			-	Hibah	2	6.000,00	Belanja Langsung DPU th 1997/Dari Dinas Kebersihan dan Pertamanan
889	E	1.3.5.05.001.001.001	Tanaman Keras	299 - 300	2016	-		-			-	Pembelian	2	556.000,00	Ditanam di Taman Pancasila/Dari Dinas Kebersihan dan Pertamanan
890	E	1.3.5.05.001.001.001	Tanaman Keras	300 - 301	1997	-		-			-	Hibah	2	6.000,00	Belanja Langsung DPU th 1997/Dari Dinas Kebersihan dan Pertamanan
891	E	1.3.5.05.001.001.001	Tanaman Keras	301 - 302	2016	-		-			-	Pembelian	2	1.600.000,00	Ditanam di Taman Pancasila/Dari Dinas Kebersihan dan Pertamanan
892	E	1.3.5.05.001.001.001	Tanaman Keras	302 - 303	1997	-		-			-	Hibah	2	6.000,00	Belanja Langsung DPU th 1997/Dari Dinas Kebersihan dan Pertamanan
893	E	1.3.5.05.001.001.001	Tanaman Keras	303 - 304	2016	-		-			-	Pembelian	2	1.600.000,00	Ditanam di Taman Pancasila/Dari Dinas Kebersihan dan Pertamanan
894	E	1.3.5.05.001.001.001	Tanaman Keras	304 - 305	1997	-		-			-	Hibah	2	6.000,00	Belanja Langsung DPU th 1997/Dari Dinas Kebersihan dan Pertamanan
895	E	1.3.5.05.001.001.001	Tanaman Keras	305 - 306	2016	-		-			-	Pembelian	2	1.600.000,00	Ditanam di Taman Pancasila/Dari Dinas Kebersihan dan Pertamanan
896	E	1.3.5.05.001.001.001	Tanaman Keras	306 - 307	1997	-		-			-	Hibah	2	6.000,00	Belanja Langsung DPU th 1997/Dari Dinas Kebersihan dan Pertamanan
897	E	1.3.5.05.001.001.001	Tanaman Keras	307 - 308	2016	-		-			-	Pembelian	2	1.600.000,00	Ditanam di Taman Pancasila/Dari Dinas Kebersihan dan Pertamanan
898	E	1.3.5.05.001.001.001	Tanaman Keras	308 - 309	1997	-		-			-	Hibah	2	6.000,00	Belanja Langsung DPU th 1997/Dari Dinas Kebersihan dan Pertamanan
899	E	1.3.5.05.001.001.001	Tanaman Keras	309 - 310	2016	-		-			-	Pembelian	2	1.600.000,00	Ditanam di Taman Pancasila/Dari Dinas Kebersihan dan Pertamanan

1	2	3	4	5	6	7	8	9	10	11	12	13	14	15	16
900	E	1.3.5.05.001.001.001	Tanaman Keras	310 - 311	1997	-		-			-	Hibah	2	6.000,00	Belanja Langsung DPU th 1997/Dari Dinas Kebersihan dan Pertamanan
901	E	1.3.5.05.001.001.001	Tanaman Keras	311 - 312	2016	-		-			-	Pembelian	2	1.600.000,00	Ditanam di Taman Pancasila/Dari Dinas Kebersihan dan Pertamanan
902	E	1.3.5.05.001.001.001	Tanaman Keras	312 - 313	1997	-		-			-	Hibah	2	6.000,00	Belanja Langsung DPU th 1997/Dari Dinas Kebersihan dan Pertamanan
903	E	1.3.5.05.001.001.001	Tanaman Keras	313 - 314	2016	-		-			-	Pembelian	2	1.600.000,00	Ditanam di Taman Pancasila/Dari Dinas Kebersihan dan Pertamanan
904	E	1.3.5.05.001.001.001	Tanaman Keras	314 - 315	1997	-		-			-	Hibah	2	6.000,00	Belanja Langsung DPU th 1997/Dari Dinas Kebersihan dan Pertamanan
905	E	1.3.5.05.001.001.001	Tanaman Keras	315 - 316	2016	-		-			-	Pembelian	2	1.600.000,00	Ditanam di Taman Pancasila/Dari Dinas Kebersihan dan Pertamanan
906	E	1.3.5.05.001.001.001	Tanaman Keras	316 - 317	1997	-		-			-	Hibah	2	6.000,00	Belanja Langsung DPU th 1997/Dari Dinas Kebersihan dan Pertamanan
907	E	1.3.5.05.001.001.001	Tanaman Keras	317 - 318	2016	-		-			-	Pembelian	2	1.600.000,00	Ditanam di Taman Pancasila/Dari Dinas Kebersihan dan Pertamanan
908	E	1.3.5.05.001.001.001	Tanaman Keras	318 - 319	1997	-		-			-	Hibah	2	6.000,00	Belanja Langsung DPU th 1997/Dari Dinas Kebersihan dan Pertamanan
909	E	1.3.5.05.001.001.001	Tanaman Keras	319 - 320	2016	-		-			-	Pembelian	2	1.600.000,00	Ditanam di Taman Pancasila/Dari Dinas Kebersihan dan Pertamanan
910	E	1.3.5.05.001.001.001	Tanaman Keras	320	1997	-		-			-	Hibah	1	3.000,00	Belanja Langsung DPU th 1997/Dari Dinas Kebersihan dan Pertamanan
911	E	1.3.5.05.001.001.001	Tanaman Keras	321	2010	-		-			-	Pembelian	1	123.200,00	Belanja Langsung DKP th 2010/Dari Dinas Kebersihan dan Pertamanan
912	E	1.3.5.05.001.001.001	Tanaman Keras	321	1997	-		-			-	Hibah	1	3.000,00	Belanja Langsung DPU th 1997/Dari Dinas Kebersihan dan Pertamanan
913	E	1.3.5.05.001.001.001	Tanaman Keras	321	2016	-		-			-	Pembelian	1	800.000,00	Ditanam di Taman Pancasila/Dari Dinas Kebersihan dan Pertamanan
914	E	1.3.5.05.001.001.001	Tanaman Keras	322	2010	-		-			-	Pembelian	1	123.200,00	Belanja Langsung DKP th 2010/Dari Dinas Kebersihan dan Pertamanan
915	E	1.3.5.05.001.001.001	Tanaman Keras	322	2016	-		-			-	Pembelian	1	800.000,00	Ditanam di Taman Pancasila/Dari Dinas Kebersihan dan Pertamanan
916	E	1.3.5.05.001.001.001	Tanaman Keras	322	1997	-		-			-	Hibah	1	3.000,00	Belanja Langsung DPU th 1997/Dari Dinas Kebersihan dan Pertamanan
917	E	1.3.5.05.001.001.001	Tanaman Keras	323	2010	-		-			-	Pembelian	1	123.200,00	Belanja Langsung DKP th 2010/Dari Dinas Kebersihan dan Pertamanan
918	E	1.3.5.05.001.001.001	Tanaman Keras	323	1997	-		-			-	Hibah	1	3.000,00	Belanja Langsung DPU th 1997/Dari Dinas Kebersihan dan Pertamanan

1	2	3	4	5	6	7	8	9	10	11	12	13	14	15	16
919	E	1.3.5.05.001.001.001	Tanaman Keras	323	2016	-		-			-	Pembelian	1	800.000,00	Ditanam di Taman Pancasila/Dari Dinas Kebersihan dan Pertamanan
920	E	1.3.5.05.001.001.001	Tanaman Keras	324	2010	-		-			-	Pembelian	1	123.200,00	Belanja Langsung DKP th 2010/Dari Dinas Kebersihan dan Pertamanan
921	E	1.3.5.05.001.001.001	Tanaman Keras	324	2016	-		-			-	Pembelian	1	800.000,00	Ditanam di Taman Pancasila/Dari Dinas Kebersihan dan Pertamanan
922	E	1.3.5.05.001.001.001	Tanaman Keras	324	1997	-		-			-	Hibah	1	3.000,00	Belanja Langsung DPU th 1997/Dari Dinas Kebersihan dan Pertamanan
923	E	1.3.5.05.001.001.001	Tanaman Keras	325	2010	-		-			-	Pembelian	1	123.200,00	Belanja Langsung DKP th 2010/Dari Dinas Kebersihan dan Pertamanan
924	E	1.3.5.05.001.001.001	Tanaman Keras	325	1997	-		-			-	Hibah	1	3.000,00	Belanja Langsung DPU th 1997/Dari Dinas Kebersihan dan Pertamanan
925	E	1.3.5.05.001.001.001	Tanaman Keras	325	2016	-		-			-	Pembelian	1	800.000,00	Ditanam di Taman Pancasila/Dari Dinas Kebersihan dan Pertamanan
926	E	1.3.5.05.001.001.001	Tanaman Keras	326	2010	-		-			-	Pembelian	1	123.200,00	Belanja Langsung DKP th 2010/Dari Dinas Kebersihan dan Pertamanan
927	E	1.3.5.05.001.001.001	Tanaman Keras	326	2016	-		-			-	Pembelian	1	800.000,00	Ditanam di Taman Pancasila/Dari Dinas Kebersihan dan Pertamanan
928	E	1.3.5.05.001.001.001	Tanaman Keras	326	1997	-		-			-	Hibah	1	3.000,00	Belanja Langsung DPU th 1997/Dari Dinas Kebersihan dan Pertamanan
929	E	1.3.5.05.001.001.001	Tanaman Keras	327	2010	-		-			-	Pembelian	1	123.200,00	Belanja Langsung DKP th 2010/Dari Dinas Kebersihan dan Pertamanan
930	E	1.3.5.05.001.001.001	Tanaman Keras	327	1997	-		-			-	Hibah	1	3.000,00	Belanja Langsung DPU th 1997/Dari Dinas Kebersihan dan Pertamanan
931	E	1.3.5.05.001.001.001	Tanaman Keras	327	2018	-		-			-	Pembelian	1	323.500,00	Jembatan Mbah Tukung ke Barat - Ke Utara - Ringroad Utara Ke timur Sampai dengan Perlimaan Bejen
932	E	1.3.5.05.001.001.001	Tanaman Keras	328	2010	-		-			-	Pembelian	1	123.200,00	Belanja Langsung DKP th 2010/Dari Dinas Kebersihan dan Pertamanan
933	E	1.3.5.05.001.001.001	Tanaman Keras	328	1997	-		-			-	Hibah	1	3.000,00	Belanja Langsung DPU th 1997/Dari Dinas Kebersihan dan Pertamanan
934	E	1.3.5.05.001.001.001	Tanaman Keras	328	2018	-		-			-	Pembelian	1	323.500,00	Jembatan Mbah Tukung ke Barat - Ke Utara - Ringroad Utara Ke timur Sampai dengan Perlimaan Bejen
935	E	1.3.5.05.001.001.001	Tanaman Keras	329	2010	-		-			-	Pembelian	1	123.200,00	Belanja Langsung DKP th 2010/Dari Dinas Kebersihan dan Pertamanan
936	E	1.3.5.05.001.001.001	Tanaman Keras	329	1997	-		-			-	Hibah	1	3.000,00	Belanja Langsung DPU th 1997/Dari Dinas Kebersihan dan Pertamanan

1	2	3	4	5	6	7	8	9	10	11	12	13	14	15	16
937	E	1.3.5.05.001.001.001	Tanaman Keras	329	2018	-		-			-	Pembelian	1	323.500,00	Jembatan Mbah Tukung ke Barat - Ke Utara - Ringroad Utara Ke timur Sampai dengan Perlimaan Bejen
938	E	1.3.5.05.001.001.001	Tanaman Keras	330	2010	-		-			-	Pembelian	1	123.200,00	Belanja Langsung DKP th 2010/Dari Dinas Kebersihan dan Pertamanan
939	E	1.3.5.05.001.001.001	Tanaman Keras	330	1997	-		-			-	Hibah	1	3.000,00	Belanja Langsung DPU th 1997/Dari Dinas Kebersihan dan Pertamanan
940	E	1.3.5.05.001.001.001	Tanaman Keras	330	2018	-		-			-	Pembelian	1	323.500,00	Jembatan Mbah Tukung ke Barat - Ke Utara - Ringroad Utara Ke timur Sampai dengan Perlimaan Bejen
941	E	1.3.5.05.001.001.001	Tanaman Keras	331	2010	-		-			-	Pembelian	1	123.200,00	Belanja Langsung DKP th 2010/Dari Dinas Kebersihan dan Pertamanan
942	E	1.3.5.05.001.001.001	Tanaman Keras	331	1997	-		-			-	Hibah	1	3.000,00	Belanja Langsung DPU th 1997/Dari Dinas Kebersihan dan Pertamanan
943	E	1.3.5.05.001.001.001	Tanaman Keras	331	2018	-		-			-	Pembelian	1	323.500,00	Jembatan Mbah Tukung ke Barat - Ke Utara - Ringroad Utara Ke timur Sampai dengan Perlimaan Bejen
944	E	1.3.5.05.001.001.001	Tanaman Keras	332	2010	-		-			-	Pembelian	1	123.200,00	Belanja Langsung DKP th 2010/Dari Dinas Kebersihan dan Pertamanan
945	E	1.3.5.05.001.001.001	Tanaman Keras	332	1997	-		-			-	Hibah	1	3.000,00	Belanja Langsung DPU th 1997/Dari Dinas Kebersihan dan Pertamanan
946	E	1.3.5.05.001.001.001	Tanaman Keras	332	2018	-		-			-	Pembelian	1	323.500,00	Jembatan Mbah Tukung ke Barat - Ke Utara - Ringroad Utara Ke timur Sampai dengan Perlimaan Bejen
947	E	1.3.5.05.001.001.001	Tanaman Keras	333	2010	-		-			-	Pembelian	1	123.200,00	Belanja Langsung DKP th 2010/Dari Dinas Kebersihan dan Pertamanan
948	E	1.3.5.05.001.001.001	Tanaman Keras	333	1997	-		-			-	Hibah	1	3.000,00	Belanja Langsung DPU th 1997/Dari Dinas Kebersihan dan Pertamanan
949	E	1.3.5.05.001.001.001	Tanaman Keras	333	2018	-		-			-	Pembelian	1	323.500,00	Jembatan Mbah Tukung ke Barat - Ke Utara - Ringroad Utara Ke timur Sampai dengan Perlimaan Bejen
950	E	1.3.5.05.001.001.001	Tanaman Keras	334	2010	-		-			-	Pembelian	1	123.200,00	Belanja Langsung DKP th 2010/Dari Dinas Kebersihan dan Pertamanan
951	E	1.3.5.05.001.001.001	Tanaman Keras	334	1997	-		-			-	Hibah	1	3.000,00	Belanja Langsung DPU th 1997/Dari Dinas Kebersihan dan Pertamanan
952	E	1.3.5.05.001.001.001	Tanaman Keras	334	2018	-		-			-	Pembelian	1	323.500,00	Jembatan Mbah Tukung ke Barat - Ke Utara - Ringroad Utara Ke timur Sampai dengan Perlimaan Bejen
953	E	1.3.5.05.001.001.001	Tanaman Keras	335	2010	-		-			-	Pembelian	1	123.200,00	Belanja Langsung DKP th 2010/Dari Dinas Kebersihan dan Pertamanan
954	E	1.3.5.05.001.001.001	Tanaman Keras	335	1997	-		-			-	Hibah	1	3.000,00	Belanja Langsung DPU th 1997/Dari Dinas Kebersihan dan Pertamanan

1	2	3	4	5	6	7	8	9	10	11	12	13	14	15	16
955	E	1.3.5.05.001.001.001	Tanaman Keras	335	2018	-		-			-	Pembelian	1	323.500,00	Jembatan Mbah Tukung ke Barat - Ke Utara - Ringroad Utara Ke timur Sampai dengan Perlimaan Bejen
956	E	1.3.5.05.001.001.001	Tanaman Keras	336	2010	-		-			-	Pembelian	1	123.200,00	Belanja Langsung DKP th 2010/Dari Dinas Kebersihan dan Pertamanan
957	E	1.3.5.05.001.001.001	Tanaman Keras	336	1997	-		-			-	Hibah	1	3.000,00	Belanja Langsung DPU th 1997/Dari Dinas Kebersihan dan Pertamanan
958	E	1.3.5.05.001.001.001	Tanaman Keras	336	2018	-		-			-	Pembelian	1	323.500,00	Jembatan Mbah Tukung ke Barat - Ke Utara - Ringroad Utara Ke timur Sampai dengan Perlimaan Bejen
959	E	1.3.5.05.001.001.001	Tanaman Keras	337	2010	-		-			-	Pembelian	1	123.200,00	Belanja Langsung DKP th 2010/Dari Dinas Kebersihan dan Pertamanan
960	E	1.3.5.05.001.001.001	Tanaman Keras	337	1997	-		-			-	Hibah	1	3.000,00	Belanja Langsung DPU th 1997/Dari Dinas Kebersihan dan Pertamanan
961	E	1.3.5.05.001.001.001	Tanaman Keras	337	2018	-		-			-	Pembelian	1	323.500,00	Jembatan Mbah Tukung ke Barat - Ke Utara - Ringroad Utara Ke timur Sampai dengan Perlimaan Bejen
962	E	1.3.5.05.001.001.001	Tanaman Keras	338	2010	-		-			-	Pembelian	1	123.200,00	Belanja Langsung DKP th 2010/Dari Dinas Kebersihan dan Pertamanan
963	E	1.3.5.05.001.001.001	Tanaman Keras	338	1997	-		-			-	Hibah	1	3.000,00	Belanja Langsung DPU th 1997/Dari Dinas Kebersihan dan Pertamanan
964	E	1.3.5.05.001.001.001	Tanaman Keras	338	2018	-		-			-	Pembelian	1	323.500,00	Jembatan Mbah Tukung ke Barat - Ke Utara - Ringroad Utara Ke timur Sampai dengan Perlimaan Bejen
965	E	1.3.5.05.001.001.001	Tanaman Keras	339	2010	-		-			-	Pembelian	1	123.200,00	Belanja Langsung DKP th 2010/Dari Dinas Kebersihan dan Pertamanan
966	E	1.3.5.05.001.001.001	Tanaman Keras	339	1997	-		-			-	Hibah	1	3.000,00	Belanja Langsung DPU th 1997/Dari Dinas Kebersihan dan Pertamanan
967	E	1.3.5.05.001.001.001	Tanaman Keras	339	2018	-		-			-	Pembelian	1	323.500,00	Jembatan Mbah Tukung ke Barat - Ke Utara - Ringroad Utara Ke timur Sampai dengan Perlimaan Bejen
968	E	1.3.5.05.001.001.001	Tanaman Keras	340	2010	-		-			-	Pembelian	1	123.200,00	Belanja Langsung DKP th 2010/Dari Dinas Kebersihan dan Pertamanan
969	E	1.3.5.05.001.001.001	Tanaman Keras	340	1997	-		-			-	Hibah	1	3.000,00	Belanja Langsung DPU th 1997/Dari Dinas Kebersihan dan Pertamanan
970	E	1.3.5.05.001.001.001	Tanaman Keras	340	2018	-		-			-	Pembelian	1	323.500,00	Jembatan Mbah Tukung ke Barat - Ke Utara - Ringroad Utara Ke timur Sampai dengan Perlimaan Bejen
971	E	1.3.5.05.001.001.001	Tanaman Keras	341	2010	-		-			-	Pembelian	1	123.200,00	Belanja Langsung DKP th 2010/Dari Dinas Kebersihan dan Pertamanan
972	E	1.3.5.05.001.001.001	Tanaman Keras	341	1997	-		-			-	Hibah	1	3.000,00	Belanja Langsung DPU th 1997/Dari Dinas Kebersihan dan Pertamanan

1	2	3	4	5	6	7	8	9	10	11	12	13	14	15	16
973	E	1.3.5.05.001.001.001	Tanaman Keras	341	2018	-		-			-	Pembelian	1	323.500,00	Jembatan Mbah Tukung ke Barat - Ke Utara - Ringroad Utara Ke timur Sampai dengan Perlimaan Bejen
974	E	1.3.5.05.001.001.001	Tanaman Keras	342	2010	-		-			-	Pembelian	1	123.200,00	Belanja Langsung DKP th 2010/Dari Dinas Kebersihan dan Pertamanan
975	E	1.3.5.05.001.001.001	Tanaman Keras	342	1997	-		-			-	Hibah	1	3.000,00	Belanja Langsung DPU th 1997/Dari Dinas Kebersihan dan Pertamanan
976	E	1.3.5.05.001.001.001	Tanaman Keras	342	2018	-		-			-	Pembelian	1	323.500,00	Jembatan Mbah Tukung ke Barat - Ke Utara - Ringroad Utara Ke timur Sampai dengan Perlimaan Bejen
977	E	1.3.5.05.001.001.001	Tanaman Keras	343	2010	-		-			-	Pembelian	1	123.200,00	Belanja Langsung DKP th 2010/Dari Dinas Kebersihan dan Pertamanan
978	E	1.3.5.05.001.001.001	Tanaman Keras	343	1997	-		-			-	Hibah	1	3.000,00	Belanja Langsung DPU th 1997/Dari Dinas Kebersihan dan Pertamanan
979	E	1.3.5.05.001.001.001	Tanaman Keras	343	2018	-		-			-	Pembelian	1	323.500,00	Jembatan Mbah Tukung ke Barat - Ke Utara - Ringroad Utara Ke timur Sampai dengan Perlimaan Bejen
980	E	1.3.5.05.001.001.001	Tanaman Keras	344	2010	-		-			-	Pembelian	1	123.200,00	Belanja Langsung DKP th 2010/Dari Dinas Kebersihan dan Pertamanan
981	E	1.3.5.05.001.001.001	Tanaman Keras	344	1997	-		-			-	Hibah	1	3.000,00	Belanja Langsung DPU th 1997/Dari Dinas Kebersihan dan Pertamanan
982	E	1.3.5.05.001.001.001	Tanaman Keras	344	2018	-		-			-	Pembelian	1	323.500,00	Jembatan Mbah Tukung ke Barat - Ke Utara - Ringroad Utara Ke timur Sampai dengan Perlimaan Bejen
983	E	1.3.5.05.001.001.001	Tanaman Keras	345	2010	-		-			-	Pembelian	1	123.200,00	Belanja Langsung DKP th 2010/Dari Dinas Kebersihan dan Pertamanan
984	E	1.3.5.05.001.001.001	Tanaman Keras	345	1997	-		-			-	Hibah	1	3.000,00	Belanja Langsung DPU th 1997/Dari Dinas Kebersihan dan Pertamanan
985	E	1.3.5.05.001.001.001	Tanaman Keras	345	2018	-		-			-	Pembelian	1	323.500,00	Jembatan Mbah Tukung ke Barat - Ke Utara - Ringroad Utara Ke timur Sampai dengan Perlimaan Bejen
986	E	1.3.5.05.001.001.001	Tanaman Keras	346	2010	-		-			-	Pembelian	1	123.200,00	Belanja Langsung DKP th 2010/Dari Dinas Kebersihan dan Pertamanan
987	E	1.3.5.05.001.001.001	Tanaman Keras	346	1997	-		-			-	Hibah	1	3.000,00	Belanja Langsung DPU th 1997/Dari Dinas Kebersihan dan Pertamanan
988	E	1.3.5.05.001.001.001	Tanaman Keras	346	2018	-		-			-	Pembelian	1	323.500,00	Jembatan Mbah Tukung ke Barat - Ke Utara - Ringroad Utara Ke timur Sampai dengan Perlimaan Bejen
989	E	1.3.5.05.001.001.001	Tanaman Keras	347	2010	-		-			-	Pembelian	1	123.200,00	Belanja Langsung DKP th 2010/Dari Dinas Kebersihan dan Pertamanan
990	E	1.3.5.05.001.001.001	Tanaman Keras	347	1997	-		-			-	Hibah	1	3.000,00	Belanja Langsung DPU th 1997/Dari Dinas Kebersihan dan Pertamanan

1	2	3	4	5	6	7	8	9	10	11	12	13	14	15	16
991	E	1.3.5.05.001.001.001	Tanaman Keras	347	2018	-		-			-	Pembelian	1	323.500,00	Jembatan Mbah Tukung ke Barat - Ke Utara - Ringroad Utara Ke timur Sampai dengan Perlimaan Bejen
992	E	1.3.5.05.001.001.001	Tanaman Keras	348	2010	-		-			-	Pembelian	1	123.200,00	Belanja Langsung DKP th 2010/Dari Dinas Kebersihan dan Pertamanan
993	E	1.3.5.05.001.001.001	Tanaman Keras	348	1997	-		-			-	Hibah	1	3.000,00	Belanja Langsung DPU th 1997/Dari Dinas Kebersihan dan Pertamanan
994	E	1.3.5.05.001.001.001	Tanaman Keras	348	2018	-		-			-	Pembelian	1	323.500,00	Jembatan Mbah Tukung ke Barat - Ke Utara - Ringroad Utara Ke timur Sampai dengan Perlimaan Bejen
995	E	1.3.5.05.001.001.001	Tanaman Keras	349	2010	-		-			-	Pembelian	1	123.200,00	Belanja Langsung DKP th 2010/Dari Dinas Kebersihan dan Pertamanan
996	E	1.3.5.05.001.001.001	Tanaman Keras	349	1997	-		-			-	Hibah	1	3.000,00	Belanja Langsung DPU th 1997/Dari Dinas Kebersihan dan Pertamanan
997	E	1.3.5.05.001.001.001	Tanaman Keras	349	2018	-		-			-	Pembelian	1	323.500,00	Jembatan Mbah Tukung ke Barat - Ke Utara - Ringroad Utara Ke timur Sampai dengan Perlimaan Bejen
998	E	1.3.5.05.001.001.001	Tanaman Keras	350	2010	-		-			-	Pembelian	1	123.200,00	Belanja Langsung DKP th 2010/Dari Dinas Kebersihan dan Pertamanan
999	E	1.3.5.05.001.001.001	Tanaman Keras	350	1997	-		-			-	Hibah	1	3.000,00	Belanja Langsung DPU th 1997/Dari Dinas Kebersihan dan Pertamanan
1000	E	1.3.5.05.001.001.001	Tanaman Keras	350	2018	-		-			-	Pembelian	1	323.500,00	Jembatan Mbah Tukung ke Barat - Ke Utara - Ringroad Utara Ke timur Sampai dengan Perlimaan Bejen
1001	E	1.3.5.05.001.001.001	Tanaman Keras	351	2010	-		-			-	Pembelian	1	123.200,00	Belanja Langsung DKP th 2010/Dari Dinas Kebersihan dan Pertamanan
1002	E	1.3.5.05.001.001.001	Tanaman Keras	351	1997	-		-			-	Hibah	1	3.000,00	Belanja Langsung DPU th 1997/Dari Dinas Kebersihan dan Pertamanan
1003	E	1.3.5.05.001.001.001	Tanaman Keras	351	2018	-		-			-	Pembelian	1	323.500,00	Jembatan Mbah Tukung ke Barat - Ke Utara - Ringroad Utara Ke timur Sampai dengan Perlimaan Bejen
1004	E	1.3.5.05.001.001.001	Tanaman Keras	352	2010	-		-			-	Pembelian	1	123.200,00	Belanja Langsung DKP th 2010/Dari Dinas Kebersihan dan Pertamanan
1005	E	1.3.5.05.001.001.001	Tanaman Keras	352	1997	-		-			-	Hibah	1	3.000,00	Belanja Langsung DPU th 1997/Dari Dinas Kebersihan dan Pertamanan
1006	E	1.3.5.05.001.001.001	Tanaman Keras	352	2018	-		-			-	Pembelian	1	323.500,00	Jembatan Mbah Tukung ke Barat - Ke Utara - Ringroad Utara Ke timur Sampai dengan Perlimaan Bejen
1007	E	1.3.5.05.001.001.001	Tanaman Keras	353	2010	-		-			-	Pembelian	1	123.200,00	Belanja Langsung DKP th 2010/Dari Dinas Kebersihan dan Pertamanan
1008	E	1.3.5.05.001.001.001	Tanaman Keras	353	1997	-		-			-	Hibah	1	3.000,00	Belanja Langsung DPU th 1997/Dari Dinas Kebersihan dan Pertamanan

1	2	3	4	5	6	7	8	9	10	11	12	13	14	15	16
1009	E	1.3.5.05.001.001.001	Tanaman Keras	353	2018	-		-			-	Pembelian	1	323.500,00	Jembatan Mbah Tukung ke Barat - Ke Utara - Ringroad Utara Ke timur Sampai dengan Perlimaan Bejen
1010	E	1.3.5.05.001.001.001	Tanaman Keras	354	2010	-		-			-	Pembelian	1	123.200,00	Belanja Langsung DKP th 2010/Dari Dinas Kebersihan dan Pertamanan
1011	E	1.3.5.05.001.001.001	Tanaman Keras	354	1997	-		-			-	Hibah	1	3.000,00	Belanja Langsung DPU th 1997/Dari Dinas Kebersihan dan Pertamanan
1012	E	1.3.5.05.001.001.001	Tanaman Keras	354	2018	-		-			-	Pembelian	1	323.500,00	Jembatan Mbah Tukung ke Barat - Ke Utara - Ringroad Utara Ke timur Sampai dengan Perlimaan Bejen
1013	E	1.3.5.05.001.001.001	Tanaman Keras	355	2010	-		-			-	Pembelian	1	123.200,00	Belanja Langsung DKP th 2010/Dari Dinas Kebersihan dan Pertamanan
1014	E	1.3.5.05.001.001.001	Tanaman Keras	355	1997	-		-			-	Hibah	1	3.000,00	Belanja Langsung DPU th 1997/Dari Dinas Kebersihan dan Pertamanan
1015	E	1.3.5.05.001.001.001	Tanaman Keras	355	2018	-		-			-	Pembelian	1	323.500,00	Jembatan Mbah Tukung ke Barat - Ke Utara - Ringroad Utara Ke timur Sampai dengan Perlimaan Bejen
1016	E	1.3.5.05.001.001.001	Tanaman Keras	356	2010	-		-			-	Pembelian	1	123.200,00	Belanja Langsung DKP th 2010/Dari Dinas Kebersihan dan Pertamanan
1017	E	1.3.5.05.001.001.001	Tanaman Keras	356	1997	-		-			-	Hibah	1	3.000,00	Belanja Langsung DPU th 1997/Dari Dinas Kebersihan dan Pertamanan
1018	E	1.3.5.05.001.001.001	Tanaman Keras	356	2018	-		-			-	Pembelian	1	323.500,00	Jembatan Mbah Tukung ke Barat - Ke Utara - Ringroad Utara Ke timur Sampai dengan Perlimaan Bejen
1019	E	1.3.5.05.001.001.001	Tanaman Keras	357	2010	-		-			-	Pembelian	1	123.200,00	Belanja Langsung DKP th 2010/Dari Dinas Kebersihan dan Pertamanan
1020	E	1.3.5.05.001.001.001	Tanaman Keras	357	1997	-		-			-	Hibah	1	3.000,00	Belanja Langsung DPU th 1997/Dari Dinas Kebersihan dan Pertamanan
1021	E	1.3.5.05.001.001.001	Tanaman Keras	357	2018	-		-			-	Pembelian	1	323.500,00	Jembatan Mbah Tukung ke Barat - Ke Utara - Ringroad Utara Ke timur Sampai dengan Perlimaan Bejen
1022	E	1.3.5.05.001.001.001	Tanaman Keras	358	2010	-		-			-	Pembelian	1	123.200,00	Belanja Langsung DKP th 2010/Dari Dinas Kebersihan dan Pertamanan
1023	E	1.3.5.05.001.001.001	Tanaman Keras	358	1997	-		-			-	Hibah	1	3.000,00	Belanja Langsung DPU th 1997/Dari Dinas Kebersihan dan Pertamanan
1024	E	1.3.5.05.001.001.001	Tanaman Keras	358	2018	-		-			-	Pembelian	1	323.500,00	Jembatan Mbah Tukung ke Barat - Ke Utara - Ringroad Utara Ke timur Sampai dengan Perlimaan Bejen
1025	E	1.3.5.05.001.001.001	Tanaman Keras	359	2010	-		-			-	Pembelian	1	123.200,00	Belanja Langsung DKP th 2010/Dari Dinas Kebersihan dan Pertamanan
1026	E	1.3.5.05.001.001.001	Tanaman Keras	359	1997	-		-			-	Hibah	1	3.000,00	Belanja Langsung DPU th 1997/Dari Dinas Kebersihan dan Pertamanan

1	2	3	4	5	6	7	8	9	10	11	12	13	14	15	16
1027	E	1.3.5.05.001.001.001	Tanaman Keras	359	2018	-		-			-	Pembelian	1	323.500,00	Jembatan Mbah Tukung ke Barat - Ke Utara - Ringroad Utara Ke timur Sampai dengan Perlimaan Bejen
1028	E	1.3.5.05.001.001.001	Tanaman Keras	360	2010	-		-			-	Pembelian	1	123.200,00	Belanja Langsung DKP th 2010/Dari Dinas Kebersihan dan Pertamanan
1029	E	1.3.5.05.001.001.001	Tanaman Keras	360	1997	-		-			-	Hibah	1	3.000,00	Belanja Langsung DPU th 1997/Dari Dinas Kebersihan dan Pertamanan
1030	E	1.3.5.05.001.001.001	Tanaman Keras	360	2018	-		-			-	Pembelian	1	323.500,00	Jembatan Mbah Tukung ke Barat - Ke Utara - Ringroad Utara Ke timur Sampai dengan Perlimaan Bejen
1031	E	1.3.5.05.001.001.001	Tanaman Keras	361	2010	-		-			-	Pembelian	1	123.200,00	Belanja Langsung DKP th 2010/Dari Dinas Kebersihan dan Pertamanan
1032	E	1.3.5.05.001.001.001	Tanaman Keras	361	1997	-		-			-	Hibah	1	3.000,00	Belanja Langsung DPU th 1997/Dari Dinas Kebersihan dan Pertamanan
1033	E	1.3.5.05.001.001.001	Tanaman Keras	361	2018	-		-			-	Pembelian	1	323.500,00	Jembatan Mbah Tukung ke Barat - Ke Utara - Ringroad Utara Ke timur Sampai dengan Perlimaan Bejen
1034	E	1.3.5.05.001.001.001	Tanaman Keras	362	2010	-		-			-	Pembelian	1	123.200,00	Belanja Langsung DKP th 2010/Dari Dinas Kebersihan dan Pertamanan
1035	E	1.3.5.05.001.001.001	Tanaman Keras	362	1997	-		-			-	Hibah	1	3.000,00	Belanja Langsung DPU th 1997/Dari Dinas Kebersihan dan Pertamanan
1036	E	1.3.5.05.001.001.001	Tanaman Keras	362	2018	-		-			-	Pembelian	1	323.500,00	Jembatan Mbah Tukung ke Barat - Ke Utara - Ringroad Utara Ke timur Sampai dengan Perlimaan Bejen
1037	E	1.3.5.05.001.001.001	Tanaman Keras	363	2010	-		-			-	Pembelian	1	123.200,00	Belanja Langsung DKP th 2010/Dari Dinas Kebersihan dan Pertamanan
1038	E	1.3.5.05.001.001.001	Tanaman Keras	363	1997	-		-			-	Hibah	1	3.000,00	Belanja Langsung DPU th 1997/Dari Dinas Kebersihan dan Pertamanan
1039	E	1.3.5.05.001.001.001	Tanaman Keras	363	2018	-		-			-	Pembelian	1	323.500,00	Jembatan Mbah Tukung ke Barat - Ke Utara - Ringroad Utara Ke timur Sampai dengan Perlimaan Bejen
1040	E	1.3.5.05.001.001.001	Tanaman Keras	364	2010	-		-			-	Pembelian	1	123.200,00	Belanja Langsung DKP th 2010/Dari Dinas Kebersihan dan Pertamanan
1041	E	1.3.5.05.001.001.001	Tanaman Keras	364	1997	-		-			-	Hibah	1	3.000,00	Belanja Langsung DPU th 1997/Dari Dinas Kebersihan dan Pertamanan
1042	E	1.3.5.05.001.001.001	Tanaman Keras	364	2018	-		-			-	Pembelian	1	323.500,00	Jembatan Mbah Tukung ke Barat - Ke Utara - Ringroad Utara Ke timur Sampai dengan Perlimaan Bejen
1043	E	1.3.5.05.001.001.001	Tanaman Keras	365	2010	-		-			-	Pembelian	1	123.200,00	Belanja Langsung DKP th 2010/Dari Dinas Kebersihan dan Pertamanan
1044	E	1.3.5.05.001.001.001	Tanaman Keras	365	1997	-		-			-	Hibah	1	3.000,00	Belanja Langsung DPU th 1997/Dari Dinas Kebersihan dan Pertamanan

1	2	3	4	5	6	7	8	9	10	11	12	13	14	15	16
1045	E	1.3.5.05.001.001.001	Tanaman Keras	365	2018	-		-			-	Pembelian	1	323.500,00	Jembatan Mbah Tukung ke Barat - Ke Utara - Ringroad Utara Ke timur Sampai dengan Perlimaan Bejen
1046	E	1.3.5.05.001.001.001	Tanaman Keras	366	2010	-		-			-	Pembelian	1	123.200,00	Belanja Langsung DKP th 2010/Dari Dinas Kebersihan dan Pertamanan
1047	E	1.3.5.05.001.001.001	Tanaman Keras	366	1997	-		-			-	Hibah	1	3.000,00	Belanja Langsung DPU th 1997/Dari Dinas Kebersihan dan Pertamanan
1048	E	1.3.5.05.001.001.001	Tanaman Keras	366	2018	-		-			-	Pembelian	1	323.500,00	Jembatan Mbah Tukung ke Barat - Ke Utara - Ringroad Utara Ke timur Sampai dengan Perlimaan Bejen
1049	E	1.3.5.05.001.001.001	Tanaman Keras	367	2010	-		-			-	Pembelian	1	123.200,00	Belanja Langsung DKP th 2010/Dari Dinas Kebersihan dan Pertamanan
1050	E	1.3.5.05.001.001.001	Tanaman Keras	367	1997	-		-			-	Hibah	1	3.000,00	Belanja Langsung DPU th 1997/Dari Dinas Kebersihan dan Pertamanan
1051	E	1.3.5.05.001.001.001	Tanaman Keras	367	2018	-		-			-	Pembelian	1	323.500,00	Jembatan Mbah Tukung ke Barat - Ke Utara - Ringroad Utara Ke timur Sampai dengan Perlimaan Bejen
1052	E	1.3.5.05.001.001.001	Tanaman Keras	368	2010	-		-			-	Pembelian	1	123.200,00	Belanja Langsung DKP th 2010/Dari Dinas Kebersihan dan Pertamanan
1053	E	1.3.5.05.001.001.001	Tanaman Keras	368	1997	-		-			-	Hibah	1	3.000,00	Belanja Langsung DPU th 1997/Dari Dinas Kebersihan dan Pertamanan
1054	E	1.3.5.05.001.001.001	Tanaman Keras	368	2018	-		-			-	Pembelian	1	323.500,00	Jembatan Mbah Tukung ke Barat - Ke Utara - Ringroad Utara Ke timur Sampai dengan Perlimaan Bejen
1055	E	1.3.5.05.001.001.001	Tanaman Keras	369	2010	-		-			-	Pembelian	1	123.200,00	Belanja Langsung DKP th 2010/Dari Dinas Kebersihan dan Pertamanan
1056	E	1.3.5.05.001.001.001	Tanaman Keras	369	1997	-		-			-	Hibah	1	3.000,00	Belanja Langsung DPU th 1997/Dari Dinas Kebersihan dan Pertamanan
1057	E	1.3.5.05.001.001.001	Tanaman Keras	369	2018	-		-			-	Pembelian	1	323.500,00	Jembatan Mbah Tukung ke Barat - Ke Utara - Ringroad Utara Ke timur Sampai dengan Perlimaan Bejen
1058	E	1.3.5.05.001.001.001	Tanaman Keras	370	2010	-		-			-	Pembelian	1	123.200,00	Belanja Langsung DKP th 2010/Dari Dinas Kebersihan dan Pertamanan
1059	E	1.3.5.05.001.001.001	Tanaman Keras	370	1997	-		-			-	Hibah	1	3.000,00	Belanja Langsung DPU th 1997/Dari Dinas Kebersihan dan Pertamanan
1060	E	1.3.5.05.001.001.001	Tanaman Keras	370	2018	-		-			-	Pembelian	1	323.500,00	Jembatan Mbah Tukung ke Barat - Ke Utara - Ringroad Utara Ke timur Sampai dengan Perlimaan Bejen
1061	E	1.3.5.05.001.001.001	Tanaman Keras	371	1997	-		-			-	Hibah	1	3.000,00	Belanja Langsung DPU th 1997/Dari Dinas Kebersihan dan Pertamanan

1	2	3	4	5	6	7	8	9	10	11	12	13	14	15	16
1062	E	1.3.5.05.001.001.001	Tanaman Keras	371	2018	-		-			-	Pembelian	1	323.500,00	Jembatan Mbah Tukung ke Barat - Ke Utara - Ringroad Utara Ke timur Sampai dengan Perlimaan Bejen
1063	E	1.3.5.05.001.001.001	Tanaman Keras	372	1997	-		-			-	Hibah	1	3.000,00	Belanja Langsung DPU th 1997/Dari Dinas Kebersihan dan Pertamanan
1064	E	1.3.5.05.001.001.001	Tanaman Keras	372	2018	-		-			-	Pembelian	1	323.500,00	Jembatan Mbah Tukung ke Barat - Ke Utara - Ringroad Utara Ke timur Sampai dengan Perlimaan Bejen
1065	E	1.3.5.05.001.001.001	Tanaman Keras	373	1997	-		-			-	Hibah	1	3.000,00	Belanja Langsung DPU th 1997/Dari Dinas Kebersihan dan Pertamanan
1066	E	1.3.5.05.001.001.001	Tanaman Keras	373	2018	-		-			-	Pembelian	1	323.500,00	Jembatan Mbah Tukung ke Barat - Ke Utara - Ringroad Utara Ke timur Sampai dengan Perlimaan Bejen
1067	E	1.3.5.05.001.001.001	Tanaman Keras	374	2010	-		-			-	Pembelian	1	343.150,00	Belanja Langsung DKP th 2010/Dari Dinas Kebersihan dan Pertamanan
1068	E	1.3.5.05.001.001.001	Tanaman Keras	374	1997	-		-			-	Hibah	1	3.000,00	Belanja Langsung DPU th 1997/Dari Dinas Kebersihan dan Pertamanan
1069	E	1.3.5.05.001.001.001	Tanaman Keras	374	2018	-		-			-	Pembelian	1	323.500,00	Jembatan Mbah Tukung ke Barat - Ke Utara - Ringroad Utara Ke timur Sampai dengan Perlimaan Bejen
1070	E	1.3.5.05.001.001.001	Tanaman Keras	375	2010	-		-			-	Pembelian	1	343.150,00	Belanja Langsung DKP th 2010/Dari Dinas Kebersihan dan Pertamanan
1071	E	1.3.5.05.001.001.001	Tanaman Keras	375	1997	-		-			-	Hibah	1	3.000,00	Belanja Langsung DPU th 1997/Dari Dinas Kebersihan dan Pertamanan
1072	E	1.3.5.05.001.001.001	Tanaman Keras	375	2018	-		-			-	Pembelian	1	323.500,00	Jembatan Mbah Tukung ke Barat - Ke Utara - Ringroad Utara Ke timur Sampai dengan Perlimaan Bejen
1073	E	1.3.5.05.001.001.001	Tanaman Keras	376	2010	-		-			-	Pembelian	1	343.150,00	Belanja Langsung DKP th 2010/Dari Dinas Kebersihan dan Pertamanan
1074	E	1.3.5.05.001.001.001	Tanaman Keras	376	1997	-		-			-	Hibah	1	3.000,00	Belanja Langsung DPU th 1997/Dari Dinas Kebersihan dan Pertamanan
1075	E	1.3.5.05.001.001.001	Tanaman Keras	376	2018	-		-			-	Pembelian	1	323.500,00	Jembatan Mbah Tukung ke Barat - Ke Utara - Ringroad Utara Ke timur Sampai dengan Perlimaan Bejen
1076	E	1.3.5.05.001.001.001	Tanaman Keras	377	2010	-		-			-	Pembelian	1	343.150,00	Belanja Langsung DKP th 2010/Dari Dinas Kebersihan dan Pertamanan
1077	E	1.3.5.05.001.001.001	Tanaman Keras	377	1997	-		-			-	Hibah	1	3.000,00	Belanja Langsung DPU th 1997/Dari Dinas Kebersihan dan Pertamanan
1078	E	1.3.5.05.001.001.001	Tanaman Keras	377	2018	-		-			-	Pembelian	1	323.500,00	Jembatan Mbah Tukung ke Barat - Ke Utara - Ringroad Utara Ke timur Sampai dengan Perlimaan Bejen

1	2	3	4	5	6	7	8	9	10	11	12	13	14	15	16
1079	E	1.3.5.05.001.001.001	Tanaman Keras	378	2010	-		-			-	Pembelian	1	343.150,00	Belanja Langsung DKP th 2010/Dari Dinas Kebersihan dan Pertamanan
1080	E	1.3.5.05.001.001.001	Tanaman Keras	378	1997	-		-			-	Hibah	1	3.000,00	Belanja Langsung DPU th 1997/Dari Dinas Kebersihan dan Pertamanan
1081	E	1.3.5.05.001.001.001	Tanaman Keras	378	2018	-		-			-	Pembelian	1	323.500,00	Jembatan Mbah Tukung ke Barat - Ke Utara - Ringroad Utara Ke timur Sampai dengan Perlimaan Bejen
1082	E	1.3.5.05.001.001.001	Tanaman Keras	379	2010	-		-			-	Pembelian	1	343.150,00	Belanja Langsung DKP th 2010/Dari Dinas Kebersihan dan Pertamanan
1083	E	1.3.5.05.001.001.001	Tanaman Keras	379	1997	-		-			-	Hibah	1	3.000,00	Belanja Langsung DPU th 1997/Dari Dinas Kebersihan dan Pertamanan
1084	E	1.3.5.05.001.001.001	Tanaman Keras	379	2018	-		-			-	Pembelian	1	323.500,00	Jembatan Mbah Tukung ke Barat - Ke Utara - Ringroad Utara Ke timur Sampai dengan Perlimaan Bejen
1085	E	1.3.5.05.001.001.001	Tanaman Keras	380	2010	-		-			-	Pembelian	1	343.150,00	Belanja Langsung DKP th 2010/Dari Dinas Kebersihan dan Pertamanan
1086	E	1.3.5.05.001.001.001	Tanaman Keras	380	1997	-		-			-	Hibah	1	3.000,00	Belanja Langsung DPU th 1997/Dari Dinas Kebersihan dan Pertamanan
1087	E	1.3.5.05.001.001.001	Tanaman Keras	380	2018	-		-			-	Pembelian	1	323.500,00	Jembatan Mbah Tukung ke Barat - Ke Utara - Ringroad Utara Ke timur Sampai dengan Perlimaan Bejen
1088	E	1.3.5.05.001.001.001	Tanaman Keras	381	2010	-		-			-	Pembelian	1	343.150,00	Belanja Langsung DKP th 2010/Dari Dinas Kebersihan dan Pertamanan
1089	E	1.3.5.05.001.001.001	Tanaman Keras	381	1997	-		-			-	Hibah	1	3.000,00	Belanja Langsung DPU th 1997/Dari Dinas Kebersihan dan Pertamanan
1090	E	1.3.5.05.001.001.001	Tanaman Keras	381	2018	-		-			-	Pembelian	1	323.500,00	Jembatan Mbah Tukung ke Barat - Ke Utara - Ringroad Utara Ke timur Sampai dengan Perlimaan Bejen
1091	E	1.3.5.05.001.001.001	Tanaman Keras	382	2010	-		-			-	Pembelian	1	343.150,00	Belanja Langsung DKP th 2010/Dari Dinas Kebersihan dan Pertamanan
1092	E	1.3.5.05.001.001.001	Tanaman Keras	382	1997	-		-			-	Hibah	1	3.000,00	Belanja Langsung DPU th 1997/Dari Dinas Kebersihan dan Pertamanan
1093	E	1.3.5.05.001.001.001	Tanaman Keras	382	2018	-		-			-	Pembelian	1	323.500,00	Jembatan Mbah Tukung ke Barat - Ke Utara - Ringroad Utara Ke timur Sampai dengan Perlimaan Bejen
1094	E	1.3.5.05.001.001.001	Tanaman Keras	383	2010	-		-			-	Pembelian	1	343.150,00	Belanja Langsung DKP th 2010/Dari Dinas Kebersihan dan Pertamanan
1095	E	1.3.5.05.001.001.001	Tanaman Keras	383	1997	-		-			-	Hibah	1	3.000,00	Belanja Langsung DPU th 1997/Dari Dinas Kebersihan dan Pertamanan
1096	E	1.3.5.05.001.001.001	Tanaman Keras	383	2018	-		-			-	Pembelian	1	323.500,00	Jembatan Mbah Tukung ke Barat - Ke Utara - Ringroad Utara Ke timur Sampai dengan Perlimaan Bejen

1	2	3	4	5	6	7	8	9	10	11	12	13	14	15	16
1097	E	1.3.5.05.001.001.001	Tanaman Keras	384	2010	-	-	-	-	-	-	Pembelian	1	343.150,00	Belanja Langsung DKP th 2010/Dari Dinas Kebersihan dan Pertamanan
1098	E	1.3.5.05.001.001.001	Tanaman Keras	384	1997	-	-	-	-	-	-	Hibah	1	3.000,00	Belanja Langsung DPU th 1997/Dari Dinas Kebersihan dan Pertamanan
1099	E	1.3.5.05.001.001.001	Tanaman Keras	384	2018	-	-	-	-	-	-	Pembelian	1	323.500,00	Jembatan Mbah Tukung ke Barat - Ke Utara - Ringroad Utara Ke timur Sampai dengan Perlimaan Bejen
1100	E	1.3.5.05.001.001.001	Tanaman Keras	385	2010	-	-	-	-	-	-	Pembelian	1	343.150,00	Belanja Langsung DKP th 2010/Dari Dinas Kebersihan dan Pertamanan
1101	E	1.3.5.05.001.001.001	Tanaman Keras	385	1997	-	-	-	-	-	-	Hibah	1	3.000,00	Belanja Langsung DPU th 1997/Dari Dinas Kebersihan dan Pertamanan
1102	E	1.3.5.05.001.001.001	Tanaman Keras	385	2018	-	-	-	-	-	-	Pembelian	1	323.500,00	Jembatan Mbah Tukung ke Barat - Ke Utara - Ringroad Utara Ke timur Sampai dengan Perlimaan Bejen
1103	E	1.3.5.05.001.001.001	Tanaman Keras	386	2010	-	-	-	-	-	-	Pembelian	1	343.150,00	Belanja Langsung DKP th 2010/Dari Dinas Kebersihan dan Pertamanan
1104	E	1.3.5.05.001.001.001	Tanaman Keras	386	1997	-	-	-	-	-	-	Hibah	1	3.000,00	Belanja Langsung DPU th 1997/Dari Dinas Kebersihan dan Pertamanan
1105	E	1.3.5.05.001.001.001	Tanaman Keras	386	2018	-	-	-	-	-	-	Pembelian	1	323.500,00	Jembatan Mbah Tukung ke Barat - Ke Utara - Ringroad Utara Ke timur Sampai dengan Perlimaan Bejen
1106	E	1.3.5.05.001.001.001	Tanaman Keras	387	2010	-	-	-	-	-	-	Pembelian	1	343.150,00	Belanja Langsung DKP th 2010/Dari Dinas Kebersihan dan Pertamanan
1107	E	1.3.5.05.001.001.001	Tanaman Keras	387	1997	-	-	-	-	-	-	Hibah	1	3.000,00	Belanja Langsung DPU th 1997/Dari Dinas Kebersihan dan Pertamanan
1108	E	1.3.5.05.001.001.001	Tanaman Keras	387	2018	-	-	-	-	-	-	Pembelian	1	323.500,00	Jembatan Mbah Tukung ke Barat - Ke Utara - Ringroad Utara Ke timur Sampai dengan Perlimaan Bejen
1109	E	1.3.5.05.001.001.001	Tanaman Keras	388	2010	-	-	-	-	-	-	Pembelian	1	343.150,00	Belanja Langsung DKP th 2010/Dari Dinas Kebersihan dan Pertamanan
1110	E	1.3.5.05.001.001.001	Tanaman Keras	388	1997	-	-	-	-	-	-	Hibah	1	3.000,00	Belanja Langsung DPU th 1997/Dari Dinas Kebersihan dan Pertamanan
1111	E	1.3.5.05.001.001.001	Tanaman Keras	388	2018	-	-	-	-	-	-	Pembelian	1	323.500,00	Jembatan Mbah Tukung ke Barat - Ke Utara - Ringroad Utara Ke timur Sampai dengan Perlimaan Bejen
1112	E	1.3.5.05.001.001.001	Tanaman Keras	389	2010	-	-	-	-	-	-	Pembelian	1	343.150,00	Belanja Langsung DKP th 2010/Dari Dinas Kebersihan dan Pertamanan
1113	E	1.3.5.05.001.001.001	Tanaman Keras	389	1997	-	-	-	-	-	-	Hibah	1	3.000,00	Belanja Langsung DPU th 1997/Dari Dinas Kebersihan dan Pertamanan
1114	E	1.3.5.05.001.001.001	Tanaman Keras	389	2018	-	-	-	-	-	-	Pembelian	1	323.500,00	Jembatan Mbah Tukung ke Barat - Ke Utara - Ringroad Utara Ke timur Sampai dengan Perlimaan Bejen

1	2	3	4	5	6	7	8	9	10	11	12	13	14	15	16
1115	E	1.3.5.05.001.001.001	Tanaman Keras	390	2010	-		-			-	Pembelian	1	343.150,00	Belanja Langsung DKP th 2010/Dari Dinas Kebersihan dan Pertamanan
1116	E	1.3.5.05.001.001.001	Tanaman Keras	390	1997	-		-			-	Hibah	1	3.000,00	Belanja Langsung DPU th 1997/Dari Dinas Kebersihan dan Pertamanan
1117	E	1.3.5.05.001.001.001	Tanaman Keras	390	2018	-		-			-	Pembelian	1	323.500,00	Jembatan Mbah Tukung ke Barat - Ke Utara - Ringroad Utara Ke timur Sampai dengan Perlimaan Bejen
1118	E	1.3.5.05.001.001.001	Tanaman Keras	391	2010	-		-			-	Pembelian	1	10.907,00	Belanja Langsung DKP th 2010/Dari Dinas Kebersihan dan Pertamanan
1119	E	1.3.5.05.001.001.001	Tanaman Keras	391	1997	-		-			-	Hibah	1	3.000,00	Belanja Langsung DPU th 1997/Dari Dinas Kebersihan dan Pertamanan
1120	E	1.3.5.05.001.001.001	Tanaman Keras	391	2018	-		-			-	Pembelian	1	323.500,00	Jembatan Mbah Tukung ke Barat - Ke Utara - Ringroad Utara Ke timur Sampai dengan Perlimaan Bejen
1121	E	1.3.5.05.001.001.001	Tanaman Keras	392	2010	-		-			-	Pembelian	1	10.907,00	Belanja Langsung DKP th 2010/Dari Dinas Kebersihan dan Pertamanan
1122	E	1.3.5.05.001.001.001	Tanaman Keras	392	1997	-		-			-	Hibah	1	3.000,00	Belanja Langsung DPU th 1997/Dari Dinas Kebersihan dan Pertamanan
1123	E	1.3.5.05.001.001.001	Tanaman Keras	392	2018	-		-			-	Pembelian	1	323.500,00	Jembatan Mbah Tukung ke Barat - Ke Utara - Ringroad Utara Ke timur Sampai dengan Perlimaan Bejen
1124	E	1.3.5.05.001.001.001	Tanaman Keras	393	2010	-		-			-	Pembelian	1	10.907,00	Belanja Langsung DKP th 2010/Dari Dinas Kebersihan dan Pertamanan
1125	E	1.3.5.05.001.001.001	Tanaman Keras	393	1997	-		-			-	Hibah	1	3.000,00	Belanja Langsung DPU th 1997/Dari Dinas Kebersihan dan Pertamanan
1126	E	1.3.5.05.001.001.001	Tanaman Keras	393	2018	-		-			-	Pembelian	1	323.500,00	Jembatan Mbah Tukung ke Barat - Ke Utara - Ringroad Utara Ke timur Sampai dengan Perlimaan Bejen
1127	E	1.3.5.05.001.001.001	Tanaman Keras	394	2010	-		-			-	Pembelian	1	10.907,00	Belanja Langsung DKP th 2010/Dari Dinas Kebersihan dan Pertamanan
1128	E	1.3.5.05.001.001.001	Tanaman Keras	394	1997	-		-			-	Hibah	1	3.000,00	Belanja Langsung DPU th 1997/Dari Dinas Kebersihan dan Pertamanan
1129	E	1.3.5.05.001.001.001	Tanaman Keras	394	2018	-		-			-	Pembelian	1	323.500,00	Jembatan Mbah Tukung ke Barat - Ke Utara - Ringroad Utara Ke timur Sampai dengan Perlimaan Bejen
1130	E	1.3.5.05.001.001.001	Tanaman Keras	395	2010	-		-			-	Pembelian	1	10.907,00	Belanja Langsung DKP th 2010/Dari Dinas Kebersihan dan Pertamanan
1131	E	1.3.5.05.001.001.001	Tanaman Keras	395	1997	-		-			-	Hibah	1	3.000,00	Belanja Langsung DPU th 1997/Dari Dinas Kebersihan dan Pertamanan
1132	E	1.3.5.05.001.001.001	Tanaman Keras	395	2018	-		-			-	Pembelian	1	323.500,00	Jembatan Mbah Tukung ke Barat - Ke Utara - Ringroad Utara Ke timur Sampai dengan Perlimaan Bejen

1	2	3	4	5	6	7	8	9	10	11	12	13	14	15	16
1133	E	1.3.5.05.001.001.001	Tanaman Keras	396	2010	-		-			-	Pembelian	1	10.907,00	Belanja Langsung DKP th 2010/Dari Dinas Kebersihan dan Pertamanan
1134	E	1.3.5.05.001.001.001	Tanaman Keras	396	1997	-		-			-	Hibah	1	3.000,00	Belanja Langsung DPU th 1997/Dari Dinas Kebersihan dan Pertamanan
1135	E	1.3.5.05.001.001.001	Tanaman Keras	396	2018	-		-			-	Pembelian	1	323.500,00	Jembatan Mbah Tukung ke Barat - Ke Utara - Ringroad Utara Ke timur Sampai dengan Perlimaan Bejen
1136	E	1.3.5.05.001.001.001	Tanaman Keras	397	2010	-		-			-	Pembelian	1	10.907,00	Belanja Langsung DKP th 2010/Dari Dinas Kebersihan dan Pertamanan
1137	E	1.3.5.05.001.001.001	Tanaman Keras	397	1997	-		-			-	Hibah	1	3.000,00	Belanja Langsung DPU th 1997/Dari Dinas Kebersihan dan Pertamanan
1138	E	1.3.5.05.001.001.001	Tanaman Keras	397	2018	-		-			-	Pembelian	1	323.500,00	Jembatan Mbah Tukung ke Barat - Ke Utara - Ringroad Utara Ke timur Sampai dengan Perlimaan Bejen
1139	E	1.3.5.05.001.001.001	Tanaman Keras	398	2010	-		-			-	Pembelian	1	10.907,00	Belanja Langsung DKP th 2010/Dari Dinas Kebersihan dan Pertamanan
1140	E	1.3.5.05.001.001.001	Tanaman Keras	398	1997	-		-			-	Hibah	1	3.000,00	Belanja Langsung DPU th 1997/Dari Dinas Kebersihan dan Pertamanan
1141	E	1.3.5.05.001.001.001	Tanaman Keras	398	2018	-		-			-	Pembelian	1	323.500,00	Jembatan Mbah Tukung ke Barat - Ke Utara - Ringroad Utara Ke timur Sampai dengan Perlimaan Bejen
1142	E	1.3.5.05.001.001.001	Tanaman Keras	399	2010	-		-			-	Pembelian	1	10.907,00	Belanja Langsung DKP th 2010/Dari Dinas Kebersihan dan Pertamanan
1143	E	1.3.5.05.001.001.001	Tanaman Keras	399	1997	-		-			-	Hibah	1	3.000,00	Belanja Langsung DPU th 1997/Dari Dinas Kebersihan dan Pertamanan
1144	E	1.3.5.05.001.001.001	Tanaman Keras	399	2018	-		-			-	Pembelian	1	323.500,00	Jembatan Mbah Tukung ke Barat - Ke Utara - Ringroad Utara Ke timur Sampai dengan Perlimaan Bejen
1145	E	1.3.5.05.001.001.001	Tanaman Keras	400	2010	-		-			-	Pembelian	1	10.907,00	Belanja Langsung DKP th 2010/Dari Dinas Kebersihan dan Pertamanan
1146	E	1.3.5.05.001.001.001	Tanaman Keras	400	1997	-		-			-	Hibah	1	3.000,00	Belanja Langsung DPU th 1997/Dari Dinas Kebersihan dan Pertamanan
1147	E	1.3.5.05.001.001.001	Tanaman Keras	400	2018	-		-			-	Pembelian	1	323.500,00	Jembatan Mbah Tukung ke Barat - Ke Utara - Ringroad Utara Ke timur Sampai dengan Perlimaan Bejen
1148	E	1.3.5.05.001.001.001	Tanaman Keras	401	2010	-		-			-	Pembelian	1	10.907,00	Belanja Langsung DKP th 2010/Dari Dinas Kebersihan dan Pertamanan
1149	E	1.3.5.05.001.001.001	Tanaman Keras	401	1997	-		-			-	Hibah	1	3.000,00	Belanja Langsung DPU th 1997/Dari Dinas Kebersihan dan Pertamanan
1150	E	1.3.5.05.001.001.001	Tanaman Keras	401	2018	-		-			-	Pembelian	1	323.500,00	Jembatan Mbah Tukung ke Barat - Ke Utara - Ringroad Utara Ke timur Sampai dengan Perlimaan Bejen

1	2	3	4	5	6	7	8	9	10	11	12	13	14	15	16
1151	E	1.3.5.05.001.001.001	Tanaman Keras	402	2010	-	-	-	-	-	-	Pembelian	1	10.907,00	Belanja Langsung DKP th 2010/Dari Dinas Kebersihan dan Pertamanan
1152	E	1.3.5.05.001.001.001	Tanaman Keras	402	1997	-	-	-	-	-	-	Hibah	1	3.000,00	Belanja Langsung DPU th 1997/Dari Dinas Kebersihan dan Pertamanan
1153	E	1.3.5.05.001.001.001	Tanaman Keras	402	2018	-	-	-	-	-	-	Pembelian	1	323.500,00	Jembatan Mbah Tukung ke Barat - Ke Utara - Ringroad Utara Ke timur Sampai dengan Perlimaan Bejen
1154	E	1.3.5.05.001.001.001	Tanaman Keras	403	2010	-	-	-	-	-	-	Pembelian	1	10.907,00	Belanja Langsung DKP th 2010/Dari Dinas Kebersihan dan Pertamanan
1155	E	1.3.5.05.001.001.001	Tanaman Keras	403	1997	-	-	-	-	-	-	Hibah	1	3.000,00	Belanja Langsung DPU th 1997/Dari Dinas Kebersihan dan Pertamanan
1156	E	1.3.5.05.001.001.001	Tanaman Keras	403	2018	-	-	-	-	-	-	Pembelian	1	323.500,00	Jembatan Mbah Tukung ke Barat - Ke Utara - Ringroad Utara Ke timur Sampai dengan Perlimaan Bejen
1157	E	1.3.5.05.001.001.001	Tanaman Keras	404	2010	-	-	-	-	-	-	Pembelian	1	10.907,00	Belanja Langsung DKP th 2010/Dari Dinas Kebersihan dan Pertamanan
1158	E	1.3.5.05.001.001.001	Tanaman Keras	404	1997	-	-	-	-	-	-	Hibah	1	3.000,00	Belanja Langsung DPU th 1997/Dari Dinas Kebersihan dan Pertamanan
1159	E	1.3.5.05.001.001.001	Tanaman Keras	404	2018	-	-	-	-	-	-	Pembelian	1	323.500,00	Jembatan Mbah Tukung ke Barat - Ke Utara - Ringroad Utara Ke timur Sampai dengan Perlimaan Bejen
1160	E	1.3.5.05.001.001.001	Tanaman Keras	405	2010	-	-	-	-	-	-	Pembelian	1	10.907,00	Belanja Langsung DKP th 2010/Dari Dinas Kebersihan dan Pertamanan
1161	E	1.3.5.05.001.001.001	Tanaman Keras	405	1997	-	-	-	-	-	-	Hibah	1	3.000,00	Belanja Langsung DPU th 1997/Dari Dinas Kebersihan dan Pertamanan
1162	E	1.3.5.05.001.001.001	Tanaman Keras	405	2018	-	-	-	-	-	-	Pembelian	1	323.500,00	Jembatan Mbah Tukung ke Barat - Ke Utara - Ringroad Utara Ke timur Sampai dengan Perlimaan Bejen
1163	E	1.3.5.05.001.001.001	Tanaman Keras	406	2010	-	-	-	-	-	-	Pembelian	1	10.907,00	Belanja Langsung DKP th 2010/Dari Dinas Kebersihan dan Pertamanan
1164	E	1.3.5.05.001.001.001	Tanaman Keras	406	1997	-	-	-	-	-	-	Hibah	1	3.000,00	Belanja Langsung DPU th 1997/Dari Dinas Kebersihan dan Pertamanan
1165	E	1.3.5.05.001.001.001	Tanaman Keras	406	2018	-	-	-	-	-	-	Pembelian	1	323.500,00	Jembatan Mbah Tukung ke Barat - Ke Utara - Ringroad Utara Ke timur Sampai dengan Perlimaan Bejen
1166	E	1.3.5.05.001.001.001	Tanaman Keras	407	2010	-	-	-	-	-	-	Pembelian	1	10.907,00	Belanja Langsung DKP th 2010/Dari Dinas Kebersihan dan Pertamanan
1167	E	1.3.5.05.001.001.001	Tanaman Keras	407	1997	-	-	-	-	-	-	Hibah	1	3.000,00	Belanja Langsung DPU th 1997/Dari Dinas Kebersihan dan Pertamanan
1168	E	1.3.5.05.001.001.001	Tanaman Keras	407	2018	-	-	-	-	-	-	Pembelian	1	323.500,00	Jembatan Mbah Tukung ke Barat - Ke Utara - Ringroad Utara Ke timur Sampai dengan Perlimaan Bejen

1	2	3	4	5	6	7	8	9	10	11	12	13	14	15	16
1169	E	1.3.5.05.001.001.001	Tanaman Keras	408	2010	-	-	-	-	-	-	Pembelian	1	10.907,00	Belanja Langsung DKP th 2010/Dari Dinas Kebersihan dan Pertamanan
1170	E	1.3.5.05.001.001.001	Tanaman Keras	408	1997	-	-	-	-	-	-	Hibah	1	3.000,00	Belanja Langsung DPU th 1997/Dari Dinas Kebersihan dan Pertamanan
1171	E	1.3.5.05.001.001.001	Tanaman Keras	408	2018	-	-	-	-	-	-	Pembelian	1	323.500,00	Jembatan Mbah Tukung ke Barat - Ke Utara - Ringroad Utara Ke timur Sampai dengan Perlimaan Bejen
1172	E	1.3.5.05.001.001.001	Tanaman Keras	409	2010	-	-	-	-	-	-	Pembelian	1	10.907,00	Belanja Langsung DKP th 2010/Dari Dinas Kebersihan dan Pertamanan
1173	E	1.3.5.05.001.001.001	Tanaman Keras	409	1997	-	-	-	-	-	-	Hibah	1	3.000,00	Belanja Langsung DPU th 1997/Dari Dinas Kebersihan dan Pertamanan
1174	E	1.3.5.05.001.001.001	Tanaman Keras	409	2018	-	-	-	-	-	-	Pembelian	1	323.500,00	Jembatan Mbah Tukung ke Barat - Ke Utara - Ringroad Utara Ke timur Sampai dengan Perlimaan Bejen
1175	E	1.3.5.05.001.001.001	Tanaman Keras	410	2010	-	-	-	-	-	-	Pembelian	1	10.907,00	Belanja Langsung DKP th 2010/Dari Dinas Kebersihan dan Pertamanan
1176	E	1.3.5.05.001.001.001	Tanaman Keras	410	1997	-	-	-	-	-	-	Hibah	1	3.000,00	Belanja Langsung DPU th 1997/Dari Dinas Kebersihan dan Pertamanan
1177	E	1.3.5.05.001.001.001	Tanaman Keras	410	2018	-	-	-	-	-	-	Pembelian	1	323.500,00	Jembatan Mbah Tukung ke Barat - Ke Utara - Ringroad Utara Ke timur Sampai dengan Perlimaan Bejen
1178	E	1.3.5.05.001.001.001	Tanaman Keras	411	2010	-	-	-	-	-	-	Pembelian	1	10.907,00	Belanja Langsung DKP th 2010/Dari Dinas Kebersihan dan Pertamanan
1179	E	1.3.5.05.001.001.001	Tanaman Keras	411	1997	-	-	-	-	-	-	Hibah	1	3.000,00	Belanja Langsung DPU th 1997/Dari Dinas Kebersihan dan Pertamanan
1180	E	1.3.5.05.001.001.001	Tanaman Keras	411	2018	-	-	-	-	-	-	Pembelian	1	323.500,00	Jembatan Mbah Tukung ke Barat - Ke Utara - Ringroad Utara Ke timur Sampai dengan Perlimaan Bejen
1181	E	1.3.5.05.001.001.001	Tanaman Keras	412	2010	-	-	-	-	-	-	Pembelian	1	10.907,00	Belanja Langsung DKP th 2010/Dari Dinas Kebersihan dan Pertamanan
1182	E	1.3.5.05.001.001.001	Tanaman Keras	412	1997	-	-	-	-	-	-	Hibah	1	3.000,00	Belanja Langsung DPU th 1997/Dari Dinas Kebersihan dan Pertamanan
1183	E	1.3.5.05.001.001.001	Tanaman Keras	412	2018	-	-	-	-	-	-	Pembelian	1	323.500,00	Jembatan Mbah Tukung ke Barat - Ke Utara - Ringroad Utara Ke timur Sampai dengan Perlimaan Bejen
1184	E	1.3.5.05.001.001.001	Tanaman Keras	413	2010	-	-	-	-	-	-	Pembelian	1	10.907,00	Belanja Langsung DKP th 2010/Dari Dinas Kebersihan dan Pertamanan
1185	E	1.3.5.05.001.001.001	Tanaman Keras	413	1997	-	-	-	-	-	-	Hibah	1	3.000,00	Belanja Langsung DPU th 1997/Dari Dinas Kebersihan dan Pertamanan
1186	E	1.3.5.05.001.001.001	Tanaman Keras	413	2018	-	-	-	-	-	-	Pembelian	1	323.500,00	Jembatan Mbah Tukung ke Barat - Ke Utara - Ringroad Utara Ke timur Sampai dengan Perlimaan Bejen

1	2	3	4	5	6	7	8	9	10	11	12	13	14	15	16
1187	E	1.3.5.05.001.001.001	Tanaman Keras	414	2010	-		-			-	Pembelian	1	10.907,00	Belanja Langsung DKP th 2010/Dari Dinas Kebersihan dan Pertamanan
1188	E	1.3.5.05.001.001.001	Tanaman Keras	414	1997	-		-			-	Hibah	1	3.000,00	Belanja Langsung DPU th 1997/Dari Dinas Kebersihan dan Pertamanan
1189	E	1.3.5.05.001.001.001	Tanaman Keras	414	2018	-		-			-	Pembelian	1	323.500,00	Jembatan Mbah Tukung ke Barat - Ke Utara - Ringroad Utara Ke timur Sampai dengan Perlimaan Bejen
1190	E	1.3.5.05.001.001.001	Tanaman Keras	415	2010	-		-			-	Pembelian	1	10.907,00	Belanja Langsung DKP th 2010/Dari Dinas Kebersihan dan Pertamanan
1191	E	1.3.5.05.001.001.001	Tanaman Keras	415	1997	-		-			-	Hibah	1	3.000,00	Belanja Langsung DPU th 1997/Dari Dinas Kebersihan dan Pertamanan
1192	E	1.3.5.05.001.001.001	Tanaman Keras	415	2018	-		-			-	Pembelian	1	323.500,00	Jembatan Mbah Tukung ke Barat - Ke Utara - Ringroad Utara Ke timur Sampai dengan Perlimaan Bejen
1193	E	1.3.5.05.001.001.001	Tanaman Keras	416	2010	-		-			-	Pembelian	1	10.907,00	Belanja Langsung DKP th 2010/Dari Dinas Kebersihan dan Pertamanan
1194	E	1.3.5.05.001.001.001	Tanaman Keras	416	1997	-		-			-	Hibah	1	3.000,00	Belanja Langsung DPU th 1997/Dari Dinas Kebersihan dan Pertamanan
1195	E	1.3.5.05.001.001.001	Tanaman Keras	416	2018	-		-			-	Pembelian	1	323.500,00	Jembatan Mbah Tukung ke Barat - Ke Utara - Ringroad Utara Ke timur Sampai dengan Perlimaan Bejen
1196	E	1.3.5.05.001.001.001	Tanaman Keras	417	2010	-		-			-	Pembelian	1	10.907,00	Belanja Langsung DKP th 2010/Dari Dinas Kebersihan dan Pertamanan
1197	E	1.3.5.05.001.001.001	Tanaman Keras	417	1997	-		-			-	Hibah	1	3.000,00	Belanja Langsung DPU th 1997/Dari Dinas Kebersihan dan Pertamanan
1198	E	1.3.5.05.001.001.001	Tanaman Keras	417	2018	-		-			-	Pembelian	1	323.500,00	Jembatan Mbah Tukung ke Barat - Ke Utara - Ringroad Utara Ke timur Sampai dengan Perlimaan Bejen
1199	E	1.3.5.05.001.001.001	Tanaman Keras	418	2010	-		-			-	Pembelian	1	10.907,00	Belanja Langsung DKP th 2010/Dari Dinas Kebersihan dan Pertamanan
1200	E	1.3.5.05.001.001.001	Tanaman Keras	418	1997	-		-			-	Hibah	1	3.000,00	Belanja Langsung DPU th 1997/Dari Dinas Kebersihan dan Pertamanan
1201	E	1.3.5.05.001.001.001	Tanaman Keras	418	2018	-		-			-	Pembelian	1	323.500,00	Jembatan Mbah Tukung ke Barat - Ke Utara - Ringroad Utara Ke timur Sampai dengan Perlimaan Bejen
1202	E	1.3.5.05.001.001.001	Tanaman Keras	419	2010	-		-			-	Pembelian	1	10.907,00	Belanja Langsung DKP th 2010/Dari Dinas Kebersihan dan Pertamanan
1203	E	1.3.5.05.001.001.001	Tanaman Keras	419	1997	-		-			-	Hibah	1	3.000,00	Belanja Langsung DPU th 1997/Dari Dinas Kebersihan dan Pertamanan
1204	E	1.3.5.05.001.001.001	Tanaman Keras	419	2018	-		-			-	Pembelian	1	323.500,00	Jembatan Mbah Tukung ke Barat - Ke Utara - Ringroad Utara Ke timur Sampai dengan Perlimaan Bejen

1	2	3	4	5	6	7	8	9	10	11	12	13	14	15	16
1205	E	1.3.5.05.001.001.001	Tanaman Keras	420	2010	-	-	-	-	-	-	Pembelian	1	10.907,00	Belanja Langsung DKP th 2010/Dari Dinas Kebersihan dan Pertamanan
1206	E	1.3.5.05.001.001.001	Tanaman Keras	420	1997	-	-	-	-	-	-	Hibah	1	3.000,00	Belanja Langsung DPU th 1997/Dari Dinas Kebersihan dan Pertamanan
1207	E	1.3.5.05.001.001.001	Tanaman Keras	420	2018	-	-	-	-	-	-	Pembelian	1	323.500,00	Jembatan Mbah Tukung ke Barat - Ke Utara - Ringroad Utara Ke timur Sampai dengan Perlimaan Bejen
1208	E	1.3.5.05.001.001.001	Tanaman Keras	421	2010	-	-	-	-	-	-	Pembelian	1	10.907,00	Belanja Langsung DKP th 2010/Dari Dinas Kebersihan dan Pertamanan
1209	E	1.3.5.05.001.001.001	Tanaman Keras	421	1997	-	-	-	-	-	-	Hibah	1	3.000,00	Belanja Langsung DPU th 1997/Dari Dinas Kebersihan dan Pertamanan
1210	E	1.3.5.05.001.001.001	Tanaman Keras	421	2018	-	-	-	-	-	-	Pembelian	1	323.500,00	Jembatan Mbah Tukung ke Barat - Ke Utara - Ringroad Utara Ke timur Sampai dengan Perlimaan Bejen
1211	E	1.3.5.05.001.001.001	Tanaman Keras	422	2010	-	-	-	-	-	-	Pembelian	1	10.907,00	Belanja Langsung DKP th 2010/Dari Dinas Kebersihan dan Pertamanan
1212	E	1.3.5.05.001.001.001	Tanaman Keras	422	1997	-	-	-	-	-	-	Hibah	1	3.000,00	Belanja Langsung DPU th 1997/Dari Dinas Kebersihan dan Pertamanan
1213	E	1.3.5.05.001.001.001	Tanaman Keras	422	2018	-	-	-	-	-	-	Pembelian	1	323.500,00	Jembatan Mbah Tukung ke Barat - Ke Utara - Ringroad Utara Ke timur Sampai dengan Perlimaan Bejen
1214	E	1.3.5.05.001.001.001	Tanaman Keras	423	2010	-	-	-	-	-	-	Pembelian	1	10.907,00	Belanja Langsung DKP th 2010/Dari Dinas Kebersihan dan Pertamanan
1215	E	1.3.5.05.001.001.001	Tanaman Keras	423	1997	-	-	-	-	-	-	Hibah	1	3.000,00	Belanja Langsung DPU th 1997/Dari Dinas Kebersihan dan Pertamanan
1216	E	1.3.5.05.001.001.001	Tanaman Keras	423	2018	-	-	-	-	-	-	Pembelian	1	323.500,00	Jembatan Mbah Tukung ke Barat - Ke Utara - Ringroad Utara Ke timur Sampai dengan Perlimaan Bejen
1217	E	1.3.5.05.001.001.001	Tanaman Keras	424	2010	-	-	-	-	-	-	Pembelian	1	10.907,00	Belanja Langsung DKP th 2010/Dari Dinas Kebersihan dan Pertamanan
1218	E	1.3.5.05.001.001.001	Tanaman Keras	424	1997	-	-	-	-	-	-	Hibah	1	3.000,00	Belanja Langsung DPU th 1997/Dari Dinas Kebersihan dan Pertamanan
1219	E	1.3.5.05.001.001.001	Tanaman Keras	424	2018	-	-	-	-	-	-	Pembelian	1	323.500,00	Jembatan Mbah Tukung ke Barat - Ke Utara - Ringroad Utara Ke timur Sampai dengan Perlimaan Bejen
1220	E	1.3.5.05.001.001.001	Tanaman Keras	425	2010	-	-	-	-	-	-	Pembelian	1	10.907,00	Belanja Langsung DKP th 2010/Dari Dinas Kebersihan dan Pertamanan
1221	E	1.3.5.05.001.001.001	Tanaman Keras	425	1997	-	-	-	-	-	-	Hibah	1	3.000,00	Belanja Langsung DPU th 1997/Dari Dinas Kebersihan dan Pertamanan
1222	E	1.3.5.05.001.001.001	Tanaman Keras	425	2018	-	-	-	-	-	-	Pembelian	1	323.500,00	Jembatan Mbah Tukung ke Barat - Ke Utara - Ringroad Utara Ke timur Sampai dengan Perlimaan Bejen

1	2	3	4	5	6	7	8	9	10	11	12	13	14	15	16
1223	E	1.3.5.05.001.001.001	Tanaman Keras	426	2010	-	-	-	-	-	-	Pembelian	1	10.907,00	Belanja Langsung DKP th 2010/Dari Dinas Kebersihan dan Pertamanan
1224	E	1.3.5.05.001.001.001	Tanaman Keras	426	1997	-	-	-	-	-	-	Hibah	1	3.000,00	Belanja Langsung DPU th 1997/Dari Dinas Kebersihan dan Pertamanan
1225	E	1.3.5.05.001.001.001	Tanaman Keras	426	2018	-	-	-	-	-	-	Pembelian	1	323.500,00	Jembatan Mbah Tukung ke Barat - Ke Utara - Ringroad Utara Ke timur Sampai dengan Perlimaan Bejen
1226	E	1.3.5.05.001.001.001	Tanaman Keras	427	2010	-	-	-	-	-	-	Pembelian	1	10.907,00	Belanja Langsung DKP th 2010/Dari Dinas Kebersihan dan Pertamanan
1227	E	1.3.5.05.001.001.001	Tanaman Keras	427	1997	-	-	-	-	-	-	Hibah	1	3.000,00	Belanja Langsung DPU th 1997/Dari Dinas Kebersihan dan Pertamanan
1228	E	1.3.5.05.001.001.001	Tanaman Keras	427	2018	-	-	-	-	-	-	Pembelian	1	323.500,00	Jembatan Mbah Tukung ke Barat - Ke Utara - Ringroad Utara Ke timur Sampai dengan Perlimaan Bejen
1229	E	1.3.5.05.001.001.001	Tanaman Keras	428	2010	-	-	-	-	-	-	Pembelian	1	10.907,00	Belanja Langsung DKP th 2010/Dari Dinas Kebersihan dan Pertamanan
1230	E	1.3.5.05.001.001.001	Tanaman Keras	428	1997	-	-	-	-	-	-	Hibah	1	3.000,00	Belanja Langsung DPU th 1997/Dari Dinas Kebersihan dan Pertamanan
1231	E	1.3.5.05.001.001.001	Tanaman Keras	428	2018	-	-	-	-	-	-	Pembelian	1	323.500,00	Jembatan Mbah Tukung ke Barat - Ke Utara - Ringroad Utara Ke timur Sampai dengan Perlimaan Bejen
1232	E	1.3.5.05.001.001.001	Tanaman Keras	429	2010	-	-	-	-	-	-	Pembelian	1	10.907,00	Belanja Langsung DKP th 2010/Dari Dinas Kebersihan dan Pertamanan
1233	E	1.3.5.05.001.001.001	Tanaman Keras	429	1997	-	-	-	-	-	-	Hibah	1	3.000,00	Belanja Langsung DPU th 1997/Dari Dinas Kebersihan dan Pertamanan
1234	E	1.3.5.05.001.001.001	Tanaman Keras	429	2018	-	-	-	-	-	-	Pembelian	1	323.500,00	Jembatan Mbah Tukung ke Barat - Ke Utara - Ringroad Utara Ke timur Sampai dengan Perlimaan Bejen
1235	E	1.3.5.05.001.001.001	Tanaman Keras	430	2010	-	-	-	-	-	-	Pembelian	1	10.907,00	Belanja Langsung DKP th 2010/Dari Dinas Kebersihan dan Pertamanan
1236	E	1.3.5.05.001.001.001	Tanaman Keras	430	1997	-	-	-	-	-	-	Hibah	1	3.000,00	Belanja Langsung DPU th 1997/Dari Dinas Kebersihan dan Pertamanan
1237	E	1.3.5.05.001.001.001	Tanaman Keras	430	2018	-	-	-	-	-	-	Pembelian	1	323.500,00	Jembatan Mbah Tukung ke Barat - Ke Utara - Ringroad Utara Ke timur Sampai dengan Perlimaan Bejen
1238	E	1.3.5.05.001.001.001	Tanaman Keras	431	2010	-	-	-	-	-	-	Pembelian	1	10.907,00	Belanja Langsung DKP th 2010/Dari Dinas Kebersihan dan Pertamanan
1239	E	1.3.5.05.001.001.001	Tanaman Keras	431	1997	-	-	-	-	-	-	Hibah	1	3.000,00	Belanja Langsung DPU th 1997/Dari Dinas Kebersihan dan Pertamanan
1240	E	1.3.5.05.001.001.001	Tanaman Keras	431	2018	-	-	-	-	-	-	Pembelian	1	323.500,00	Jembatan Mbah Tukung ke Barat - Ke Utara - Ringroad Utara Ke timur Sampai dengan Perlimaan Bejen

1	2	3	4	5	6	7	8	9	10	11	12	13	14	15	16
1241	E	1.3.5.05.001.001.001	Tanaman Keras	432	2010	-	-	-	-	-	-	Pembelian	1	10.907,00	Belanja Langsung DKP th 2010/Dari Dinas Kebersihan dan Pertamanan
1242	E	1.3.5.05.001.001.001	Tanaman Keras	432	1997	-	-	-	-	-	-	Hibah	1	3.000,00	Belanja Langsung DPU th 1997/Dari Dinas Kebersihan dan Pertamanan
1243	E	1.3.5.05.001.001.001	Tanaman Keras	432	2018	-	-	-	-	-	-	Pembelian	1	323.500,00	Jembatan Mbah Tukung ke Barat - Ke Utara - Ringroad Utara Ke timur Sampai dengan Perlimaan Bejen
1244	E	1.3.5.05.001.001.001	Tanaman Keras	433	2010	-	-	-	-	-	-	Pembelian	1	10.907,00	Belanja Langsung DKP th 2010/Dari Dinas Kebersihan dan Pertamanan
1245	E	1.3.5.05.001.001.001	Tanaman Keras	433	1997	-	-	-	-	-	-	Hibah	1	3.000,00	Belanja Langsung DPU th 1997/Dari Dinas Kebersihan dan Pertamanan
1246	E	1.3.5.05.001.001.001	Tanaman Keras	433	2018	-	-	-	-	-	-	Pembelian	1	323.500,00	Jembatan Mbah Tukung ke Barat - Ke Utara - Ringroad Utara Ke timur Sampai dengan Perlimaan Bejen
1247	E	1.3.5.05.001.001.001	Tanaman Keras	434	2010	-	-	-	-	-	-	Pembelian	1	10.907,00	Belanja Langsung DKP th 2010/Dari Dinas Kebersihan dan Pertamanan
1248	E	1.3.5.05.001.001.001	Tanaman Keras	434	1997	-	-	-	-	-	-	Hibah	1	3.000,00	Belanja Langsung DPU th 1997/Dari Dinas Kebersihan dan Pertamanan
1249	E	1.3.5.05.001.001.001	Tanaman Keras	434	2018	-	-	-	-	-	-	Pembelian	1	323.500,00	Jembatan Mbah Tukung ke Barat - Ke Utara - Ringroad Utara Ke timur Sampai dengan Perlimaan Bejen
1250	E	1.3.5.05.001.001.001	Tanaman Keras	435	2010	-	-	-	-	-	-	Pembelian	1	10.907,00	Belanja Langsung DKP th 2010/Dari Dinas Kebersihan dan Pertamanan
1251	E	1.3.5.05.001.001.001	Tanaman Keras	435	1997	-	-	-	-	-	-	Hibah	1	3.000,00	Belanja Langsung DPU th 1997/Dari Dinas Kebersihan dan Pertamanan
1252	E	1.3.5.05.001.001.001	Tanaman Keras	435	2018	-	-	-	-	-	-	Pembelian	1	323.500,00	Jembatan Mbah Tukung ke Barat - Ke Utara - Ringroad Utara Ke timur Sampai dengan Perlimaan Bejen
1253	E	1.3.5.05.001.001.001	Tanaman Keras	436	2010	-	-	-	-	-	-	Pembelian	1	10.907,00	Belanja Langsung DKP th 2010/Dari Dinas Kebersihan dan Pertamanan
1254	E	1.3.5.05.001.001.001	Tanaman Keras	436	1997	-	-	-	-	-	-	Hibah	1	3.000,00	Belanja Langsung DPU th 1997/Dari Dinas Kebersihan dan Pertamanan
1255	E	1.3.5.05.001.001.001	Tanaman Keras	436	2018	-	-	-	-	-	-	Pembelian	1	323.500,00	Jembatan Mbah Tukung ke Barat - Ke Utara - Ringroad Utara Ke timur Sampai dengan Perlimaan Bejen
1256	E	1.3.5.05.001.001.001	Tanaman Keras	437	2010	-	-	-	-	-	-	Pembelian	1	10.907,00	Belanja Langsung DKP th 2010/Dari Dinas Kebersihan dan Pertamanan
1257	E	1.3.5.05.001.001.001	Tanaman Keras	437	1997	-	-	-	-	-	-	Hibah	1	3.000,00	Belanja Langsung DPU th 1997/Dari Dinas Kebersihan dan Pertamanan
1258	E	1.3.5.05.001.001.001	Tanaman Keras	437	2018	-	-	-	-	-	-	Pembelian	1	323.500,00	Jembatan Mbah Tukung ke Barat - Ke Utara - Ringroad Utara Ke timur Sampai dengan Perlimaan Bejen

1	2	3	4	5	6	7	8	9	10	11	12	13	14	15	16
1259	E	1.3.5.05.001.001.001	Tanaman Keras	438	2010	-	-	-	-	-	-	Pembelian	1	10.907,00	Belanja Langsung DKP th 2010/Dari Dinas Kebersihan dan Pertamanan
1260	E	1.3.5.05.001.001.001	Tanaman Keras	438	1997	-	-	-	-	-	-	Hibah	1	3.000,00	Belanja Langsung DPU th 1997/Dari Dinas Kebersihan dan Pertamanan
1261	E	1.3.5.05.001.001.001	Tanaman Keras	438	2018	-	-	-	-	-	-	Pembelian	1	323.500,00	Jembatan Mbah Tukung ke Barat - Ke Utara - Ringroad Utara Ke timur Sampai dengan Perlimaan Bejen
1262	E	1.3.5.05.001.001.001	Tanaman Keras	439	2010	-	-	-	-	-	-	Pembelian	1	10.907,00	Belanja Langsung DKP th 2010/Dari Dinas Kebersihan dan Pertamanan
1263	E	1.3.5.05.001.001.001	Tanaman Keras	439	1997	-	-	-	-	-	-	Hibah	1	3.000,00	Belanja Langsung DPU th 1997/Dari Dinas Kebersihan dan Pertamanan
1264	E	1.3.5.05.001.001.001	Tanaman Keras	439	2018	-	-	-	-	-	-	Pembelian	1	323.500,00	Jembatan Mbah Tukung ke Barat - Ke Utara - Ringroad Utara Ke timur Sampai dengan Perlimaan Bejen
1265	E	1.3.5.05.001.001.001	Tanaman Keras	440	2010	-	-	-	-	-	-	Pembelian	1	10.907,00	Belanja Langsung DKP th 2010/Dari Dinas Kebersihan dan Pertamanan
1266	E	1.3.5.05.001.001.001	Tanaman Keras	440	1997	-	-	-	-	-	-	Hibah	1	3.000,00	Belanja Langsung DPU th 1997/Dari Dinas Kebersihan dan Pertamanan
1267	E	1.3.5.05.001.001.001	Tanaman Keras	440	2018	-	-	-	-	-	-	Pembelian	1	323.500,00	Jembatan Mbah Tukung ke Barat - Ke Utara - Ringroad Utara Ke timur Sampai dengan Perlimaan Bejen
1268	E	1.3.5.05.001.001.001	Tanaman Keras	441	2010	-	-	-	-	-	-	Pembelian	1	5.500,00	Belanja Langsung DKP th 2010/Dari Dinas Kebersihan dan Pertamanan
1269	E	1.3.5.05.001.001.001	Tanaman Keras	441	1997	-	-	-	-	-	-	Hibah	1	3.000,00	Belanja Langsung DPU th 1997/Dari Dinas Kebersihan dan Pertamanan
1270	E	1.3.5.05.001.001.001	Tanaman Keras	441	2018	-	-	-	-	-	-	Pembelian	1	323.500,00	Jembatan Mbah Tukung ke Barat - Ke Utara - Ringroad Utara Ke timur Sampai dengan Perlimaan Bejen
1271	E	1.3.5.05.001.001.001	Tanaman Keras	442	2010	-	-	-	-	-	-	Pembelian	1	5.500,00	Belanja Langsung DKP th 2010/Dari Dinas Kebersihan dan Pertamanan
1272	E	1.3.5.05.001.001.001	Tanaman Keras	442	1997	-	-	-	-	-	-	Hibah	1	3.000,00	Belanja Langsung DPU th 1997/Dari Dinas Kebersihan dan Pertamanan
1273	E	1.3.5.05.001.001.001	Tanaman Keras	442	2018	-	-	-	-	-	-	Pembelian	1	323.500,00	Jembatan Mbah Tukung ke Barat - Ke Utara - Ringroad Utara Ke timur Sampai dengan Perlimaan Bejen
1274	E	1.3.5.05.001.001.001	Tanaman Keras	443	2010	-	-	-	-	-	-	Pembelian	1	5.500,00	Belanja Langsung DKP th 2010/Dari Dinas Kebersihan dan Pertamanan
1275	E	1.3.5.05.001.001.001	Tanaman Keras	443	1997	-	-	-	-	-	-	Hibah	1	3.000,00	Belanja Langsung DPU th 1997/Dari Dinas Kebersihan dan Pertamanan
1276	E	1.3.5.05.001.001.001	Tanaman Keras	443	2018	-	-	-	-	-	-	Pembelian	1	323.500,00	Jembatan Mbah Tukung ke Barat - Ke Utara - Ringroad Utara Ke timur Sampai dengan Perlimaan Bejen

1	2	3	4	5	6	7	8	9	10	11	12	13	14	15	16
1277	E	1.3.5.05.001.001.001	Tanaman Keras	444	2010	-	-	-	-	-	-	Pembelian	1	5.500,00	Belanja Langsung DKP th 2010/Dari Dinas Kebersihan dan Pertamanan
1278	E	1.3.5.05.001.001.001	Tanaman Keras	444	1997	-	-	-	-	-	-	Hibah	1	3.000,00	Belanja Langsung DPU th 1997/Dari Dinas Kebersihan dan Pertamanan
1279	E	1.3.5.05.001.001.001	Tanaman Keras	444	2018	-	-	-	-	-	-	Pembelian	1	323.500,00	Jembatan Mbah Tukung ke Barat - Ke Utara - Ringroad Utara Ke timur Sampai dengan Perlimaan Bejen
1280	E	1.3.5.05.001.001.001	Tanaman Keras	445	2010	-	-	-	-	-	-	Pembelian	1	5.500,00	Belanja Langsung DKP th 2010/Dari Dinas Kebersihan dan Pertamanan
1281	E	1.3.5.05.001.001.001	Tanaman Keras	445	1997	-	-	-	-	-	-	Hibah	1	3.000,00	Belanja Langsung DPU th 1997/Dari Dinas Kebersihan dan Pertamanan
1282	E	1.3.5.05.001.001.001	Tanaman Keras	445	2018	-	-	-	-	-	-	Pembelian	1	323.500,00	Jembatan Mbah Tukung ke Barat - Ke Utara - Ringroad Utara Ke timur Sampai dengan Perlimaan Bejen
1283	E	1.3.5.05.001.001.001	Tanaman Keras	446	2010	-	-	-	-	-	-	Pembelian	1	5.500,00	Belanja Langsung DKP th 2010/Dari Dinas Kebersihan dan Pertamanan
1284	E	1.3.5.05.001.001.001	Tanaman Keras	446	1997	-	-	-	-	-	-	Hibah	1	3.000,00	Belanja Langsung DPU th 1997/Dari Dinas Kebersihan dan Pertamanan
1285	E	1.3.5.05.001.001.001	Tanaman Keras	446	2018	-	-	-	-	-	-	Pembelian	1	323.500,00	Jembatan Mbah Tukung ke Barat - Ke Utara - Ringroad Utara Ke timur Sampai dengan Perlimaan Bejen
1286	E	1.3.5.05.001.001.001	Tanaman Keras	447	2010	-	-	-	-	-	-	Pembelian	1	5.500,00	Belanja Langsung DKP th 2010/Dari Dinas Kebersihan dan Pertamanan
1287	E	1.3.5.05.001.001.001	Tanaman Keras	447	1997	-	-	-	-	-	-	Hibah	1	3.000,00	Belanja Langsung DPU th 1997/Dari Dinas Kebersihan dan Pertamanan
1288	E	1.3.5.05.001.001.001	Tanaman Keras	447	2018	-	-	-	-	-	-	Pembelian	1	323.500,00	Jembatan Mbah Tukung ke Barat - Ke Utara - Ringroad Utara Ke timur Sampai dengan Perlimaan Bejen
1289	E	1.3.5.05.001.001.001	Tanaman Keras	448	2010	-	-	-	-	-	-	Pembelian	1	5.500,00	Belanja Langsung DKP th 2010/Dari Dinas Kebersihan dan Pertamanan
1290	E	1.3.5.05.001.001.001	Tanaman Keras	448	1997	-	-	-	-	-	-	Hibah	1	3.000,00	Belanja Langsung DPU th 1997/Dari Dinas Kebersihan dan Pertamanan
1291	E	1.3.5.05.001.001.001	Tanaman Keras	448	2018	-	-	-	-	-	-	Pembelian	1	323.500,00	Jembatan Mbah Tukung ke Barat - Ke Utara - Ringroad Utara Ke timur Sampai dengan Perlimaan Bejen
1292	E	1.3.5.05.001.001.001	Tanaman Keras	449	2010	-	-	-	-	-	-	Pembelian	1	5.500,00	Belanja Langsung DKP th 2010/Dari Dinas Kebersihan dan Pertamanan
1293	E	1.3.5.05.001.001.001	Tanaman Keras	449	1997	-	-	-	-	-	-	Hibah	1	3.000,00	Belanja Langsung DPU th 1997/Dari Dinas Kebersihan dan Pertamanan
1294	E	1.3.5.05.001.001.001	Tanaman Keras	449	2018	-	-	-	-	-	-	Pembelian	1	323.500,00	Jembatan Mbah Tukung ke Barat - Ke Utara - Ringroad Utara Ke timur Sampai dengan Perlimaan Bejen

1	2	3	4	5	6	7	8	9	10	11	12	13	14	15	16
1295	E	1.3.5.05.001.001.001	Tanaman Keras	450	2010	-	-	-	-	-	-	Pembelian	1	5.500,00	Belanja Langsung DKP th 2010/Dari Dinas Kebersihan dan Pertamanan
1296	E	1.3.5.05.001.001.001	Tanaman Keras	450	1997	-	-	-	-	-	-	Hibah	1	3.000,00	Belanja Langsung DPU th 1997/Dari Dinas Kebersihan dan Pertamanan
1297	E	1.3.5.05.001.001.001	Tanaman Keras	450	2018	-	-	-	-	-	-	Pembelian	1	323.500,00	Jembatan Mbah Tukung ke Barat - Ke Utara - Ringroad Utara Ke timur Sampai dengan Perlimaan Bejen
1298	E	1.3.5.05.001.001.001	Tanaman Keras	451	2010	-	-	-	-	-	-	Pembelian	1	5.500,00	Belanja Langsung DKP th 2010/Dari Dinas Kebersihan dan Pertamanan
1299	E	1.3.5.05.001.001.001	Tanaman Keras	451	1997	-	-	-	-	-	-	Hibah	1	3.000,00	Belanja Langsung DPU th 1997/Dari Dinas Kebersihan dan Pertamanan
1300	E	1.3.5.05.001.001.001	Tanaman Keras	451	2018	-	-	-	-	-	-	Pembelian	1	323.500,00	Jembatan Mbah Tukung ke Barat - Ke Utara - Ringroad Utara Ke timur Sampai dengan Perlimaan Bejen
1301	E	1.3.5.05.001.001.001	Tanaman Keras	452	2010	-	-	-	-	-	-	Pembelian	1	5.500,00	Belanja Langsung DKP th 2010/Dari Dinas Kebersihan dan Pertamanan
1302	E	1.3.5.05.001.001.001	Tanaman Keras	452	1997	-	-	-	-	-	-	Hibah	1	3.000,00	Belanja Langsung DPU th 1997/Dari Dinas Kebersihan dan Pertamanan
1303	E	1.3.5.05.001.001.001	Tanaman Keras	452	2018	-	-	-	-	-	-	Pembelian	1	323.500,00	Jembatan Mbah Tukung ke Barat - Ke Utara - Ringroad Utara Ke timur Sampai dengan Perlimaan Bejen
1304	E	1.3.5.05.001.001.001	Tanaman Keras	453	2010	-	-	-	-	-	-	Pembelian	1	5.500,00	Belanja Langsung DKP th 2010/Dari Dinas Kebersihan dan Pertamanan
1305	E	1.3.5.05.001.001.001	Tanaman Keras	453	1997	-	-	-	-	-	-	Hibah	1	3.000,00	Belanja Langsung DPU th 1997/Dari Dinas Kebersihan dan Pertamanan
1306	E	1.3.5.05.001.001.001	Tanaman Keras	453	2018	-	-	-	-	-	-	Pembelian	1	323.500,00	Jembatan Mbah Tukung ke Barat - Ke Utara - Ringroad Utara Ke timur Sampai dengan Perlimaan Bejen
1307	E	1.3.5.05.001.001.001	Tanaman Keras	454	2010	-	-	-	-	-	-	Pembelian	1	5.500,00	Belanja Langsung DKP th 2010/Dari Dinas Kebersihan dan Pertamanan
1308	E	1.3.5.05.001.001.001	Tanaman Keras	454	1997	-	-	-	-	-	-	Hibah	1	3.000,00	Belanja Langsung DPU th 1997/Dari Dinas Kebersihan dan Pertamanan
1309	E	1.3.5.05.001.001.001	Tanaman Keras	454	2018	-	-	-	-	-	-	Pembelian	1	323.500,00	Jembatan Mbah Tukung ke Barat - Ke Utara - Ringroad Utara Ke timur Sampai dengan Perlimaan Bejen
1310	E	1.3.5.05.001.001.001	Tanaman Keras	455	2010	-	-	-	-	-	-	Pembelian	1	5.500,00	Belanja Langsung DKP th 2010/Dari Dinas Kebersihan dan Pertamanan
1311	E	1.3.5.05.001.001.001	Tanaman Keras	455	1997	-	-	-	-	-	-	Hibah	1	3.000,00	Belanja Langsung DPU th 1997/Dari Dinas Kebersihan dan Pertamanan
1312	E	1.3.5.05.001.001.001	Tanaman Keras	455	2018	-	-	-	-	-	-	Pembelian	1	323.500,00	Jembatan Mbah Tukung ke Barat - Ke Utara - Ringroad Utara Ke timur Sampai dengan Perlimaan Bejen

1	2	3	4	5	6	7	8	9	10	11	12	13	14	15	16
1313	E	1.3.5.05.001.001.001	Tanaman Keras	456	2010	-	-	-	-	-	-	Pembelian	1	5.500,00	Belanja Langsung DKP th 2010/Dari Dinas Kebersihan dan Pertamanan
1314	E	1.3.5.05.001.001.001	Tanaman Keras	456	1997	-	-	-	-	-	-	Hibah	1	3.000,00	Belanja Langsung DPU th 1997/Dari Dinas Kebersihan dan Pertamanan
1315	E	1.3.5.05.001.001.001	Tanaman Keras	456	2018	-	-	-	-	-	-	Pembelian	1	323.500,00	Jembatan Mbah Tukung ke Barat - Ke Utara - Ringroad Utara Ke timur Sampai dengan Perlimaan Bejen
1316	E	1.3.5.05.001.001.001	Tanaman Keras	457	2010	-	-	-	-	-	-	Pembelian	1	5.500,00	Belanja Langsung DKP th 2010/Dari Dinas Kebersihan dan Pertamanan
1317	E	1.3.5.05.001.001.001	Tanaman Keras	457	1997	-	-	-	-	-	-	Hibah	1	3.000,00	Belanja Langsung DPU th 1997/Dari Dinas Kebersihan dan Pertamanan
1318	E	1.3.5.05.001.001.001	Tanaman Keras	457	2018	-	-	-	-	-	-	Pembelian	1	323.500,00	Jembatan Mbah Tukung ke Barat - Ke Utara - Ringroad Utara Ke timur Sampai dengan Perlimaan Bejen
1319	E	1.3.5.05.001.001.001	Tanaman Keras	458	2010	-	-	-	-	-	-	Pembelian	1	5.500,00	Belanja Langsung DKP th 2010/Dari Dinas Kebersihan dan Pertamanan
1320	E	1.3.5.05.001.001.001	Tanaman Keras	458	1997	-	-	-	-	-	-	Hibah	1	3.000,00	Belanja Langsung DPU th 1997/Dari Dinas Kebersihan dan Pertamanan
1321	E	1.3.5.05.001.001.001	Tanaman Keras	458	2018	-	-	-	-	-	-	Pembelian	1	323.500,00	Jembatan Mbah Tukung ke Barat - Ke Utara - Ringroad Utara Ke timur Sampai dengan Perlimaan Bejen
1322	E	1.3.5.05.001.001.001	Tanaman Keras	459	2010	-	-	-	-	-	-	Pembelian	1	5.500,00	Belanja Langsung DKP th 2010/Dari Dinas Kebersihan dan Pertamanan
1323	E	1.3.5.05.001.001.001	Tanaman Keras	459	1997	-	-	-	-	-	-	Hibah	1	3.000,00	Belanja Langsung DPU th 1997/Dari Dinas Kebersihan dan Pertamanan
1324	E	1.3.5.05.001.001.001	Tanaman Keras	459	2018	-	-	-	-	-	-	Pembelian	1	323.500,00	Jembatan Mbah Tukung ke Barat - Ke Utara - Ringroad Utara Ke timur Sampai dengan Perlimaan Bejen
1325	E	1.3.5.05.001.001.001	Tanaman Keras	460	2010	-	-	-	-	-	-	Pembelian	1	5.500,00	Belanja Langsung DKP th 2010/Dari Dinas Kebersihan dan Pertamanan
1326	E	1.3.5.05.001.001.001	Tanaman Keras	460	1997	-	-	-	-	-	-	Hibah	1	3.000,00	Belanja Langsung DPU th 1997/Dari Dinas Kebersihan dan Pertamanan
1327	E	1.3.5.05.001.001.001	Tanaman Keras	460	2018	-	-	-	-	-	-	Pembelian	1	323.500,00	Jembatan Mbah Tukung ke Barat - Ke Utara - Ringroad Utara Ke timur Sampai dengan Perlimaan Bejen
1328	E	1.3.5.05.001.001.001	Tanaman Keras	461	2010	-	-	-	-	-	-	Pembelian	1	5.500,00	Belanja Langsung DKP th 2010/Dari Dinas Kebersihan dan Pertamanan
1329	E	1.3.5.05.001.001.001	Tanaman Keras	461	1997	-	-	-	-	-	-	Hibah	1	3.000,00	Belanja Langsung DPU th 1997/Dari Dinas Kebersihan dan Pertamanan
1330	E	1.3.5.05.001.001.001	Tanaman Keras	461	2018	-	-	-	-	-	-	Pembelian	1	323.500,00	Jembatan Mbah Tukung ke Barat - Ke Utara - Ringroad Utara Ke timur Sampai dengan Perlimaan Bejen

1	2	3	4	5	6	7	8	9	10	11	12	13	14	15	16
1331	E	1.3.5.05.001.001.001	Tanaman Keras	462	2010	-		-			-	Pembelian	1	5.500,00	Belanja Langsung DKP th 2010/Dari Dinas Kebersihan dan Pertamanan
1332	E	1.3.5.05.001.001.001	Tanaman Keras	462	1997	-		-			-	Hibah	1	3.000,00	Belanja Langsung DPU th 1997/Dari Dinas Kebersihan dan Pertamanan
1333	E	1.3.5.05.001.001.001	Tanaman Keras	462	2018	-		-			-	Pembelian	1	323.500,00	Jembatan Mbah Tukung ke Barat - Ke Utara - Ringroad Utara Ke timur Sampai dengan Perlimaan Bejen
1334	E	1.3.5.05.001.001.001	Tanaman Keras	463	2010	-		-			-	Pembelian	1	5.500,00	Belanja Langsung DKP th 2010/Dari Dinas Kebersihan dan Pertamanan
1335	E	1.3.5.05.001.001.001	Tanaman Keras	463	1997	-		-			-	Hibah	1	3.000,00	Belanja Langsung DPU th 1997/Dari Dinas Kebersihan dan Pertamanan
1336	E	1.3.5.05.001.001.001	Tanaman Keras	463	2018	-		-			-	Pembelian	1	323.500,00	Jembatan Mbah Tukung ke Barat - Ke Utara - Ringroad Utara Ke timur Sampai dengan Perlimaan Bejen
1337	E	1.3.5.05.001.001.001	Tanaman Keras	464	2010	-		-			-	Pembelian	1	5.500,00	Belanja Langsung DKP th 2010/Dari Dinas Kebersihan dan Pertamanan
1338	E	1.3.5.05.001.001.001	Tanaman Keras	464	1997	-		-			-	Hibah	1	3.000,00	Belanja Langsung DPU th 1997/Dari Dinas Kebersihan dan Pertamanan
1339	E	1.3.5.05.001.001.001	Tanaman Keras	464	2018	-		-			-	Pembelian	1	323.500,00	Jembatan Mbah Tukung ke Barat - Ke Utara - Ringroad Utara Ke timur Sampai dengan Perlimaan Bejen
1340	E	1.3.5.05.001.001.001	Tanaman Keras	465	2010	-		-			-	Pembelian	1	5.500,00	Belanja Langsung DKP th 2010/Dari Dinas Kebersihan dan Pertamanan
1341	E	1.3.5.05.001.001.001	Tanaman Keras	465	1997	-		-			-	Hibah	1	3.000,00	Belanja Langsung DPU th 1997/Dari Dinas Kebersihan dan Pertamanan
1342	E	1.3.5.05.001.001.001	Tanaman Keras	465	2018	-		-			-	Pembelian	1	323.500,00	Jembatan Mbah Tukung ke Barat - Ke Utara - Ringroad Utara Ke timur Sampai dengan Perlimaan Bejen
1343	E	1.3.5.05.001.001.001	Tanaman Keras	466	2010	-		-			-	Pembelian	1	5.500,00	Belanja Langsung DKP th 2010/Dari Dinas Kebersihan dan Pertamanan
1344	E	1.3.5.05.001.001.001	Tanaman Keras	466	1997	-		-			-	Hibah	1	3.000,00	Belanja Langsung DPU th 1997/Dari Dinas Kebersihan dan Pertamanan
1345	E	1.3.5.05.001.001.001	Tanaman Keras	466	2018	-		-			-	Pembelian	1	323.500,00	Jembatan Mbah Tukung ke Barat - Ke Utara - Ringroad Utara Ke timur Sampai dengan Perlimaan Bejen
1346	E	1.3.5.05.001.001.001	Tanaman Keras	467	2010	-		-			-	Pembelian	1	5.500,00	Belanja Langsung DKP th 2010/Dari Dinas Kebersihan dan Pertamanan
1347	E	1.3.5.05.001.001.001	Tanaman Keras	467	1997	-		-			-	Hibah	1	3.000,00	Belanja Langsung DPU th 1997/Dari Dinas Kebersihan dan Pertamanan
1348	E	1.3.5.05.001.001.001	Tanaman Keras	467	2018	-		-			-	Pembelian	1	323.500,00	Jembatan Mbah Tukung ke Barat - Ke Utara - Ringroad Utara Ke timur Sampai dengan Perlimaan Bejen

1	2	3	4	5	6	7	8	9	10	11	12	13	14	15	16
1349	E	1.3.5.05.001.001.001	Tanaman Keras	468	2010	-	-	-	-	-	-	Pembelian	1	5.500,00	Belanja Langsung DKP th 2010/Dari Dinas Kebersihan dan Pertamanan
1350	E	1.3.5.05.001.001.001	Tanaman Keras	468	1997	-	-	-	-	-	-	Hibah	1	3.000,00	Belanja Langsung DPU th 1997/Dari Dinas Kebersihan dan Pertamanan
1351	E	1.3.5.05.001.001.001	Tanaman Keras	468	2018	-	-	-	-	-	-	Pembelian	1	323.500,00	Jembatan Mbah Tukung ke Barat - Ke Utara - Ringroad Utara Ke timur Sampai dengan Perlimaan Bejen
1352	E	1.3.5.05.001.001.001	Tanaman Keras	469	2010	-	-	-	-	-	-	Pembelian	1	5.500,00	Belanja Langsung DKP th 2010/Dari Dinas Kebersihan dan Pertamanan
1353	E	1.3.5.05.001.001.001	Tanaman Keras	469	1997	-	-	-	-	-	-	Hibah	1	3.000,00	Belanja Langsung DPU th 1997/Dari Dinas Kebersihan dan Pertamanan
1354	E	1.3.5.05.001.001.001	Tanaman Keras	469	2018	-	-	-	-	-	-	Pembelian	1	323.500,00	Jembatan Mbah Tukung ke Barat - Ke Utara - Ringroad Utara Ke timur Sampai dengan Perlimaan Bejen
1355	E	1.3.5.05.001.001.001	Tanaman Keras	470	2010	-	-	-	-	-	-	Pembelian	1	5.500,00	Belanja Langsung DKP th 2010/Dari Dinas Kebersihan dan Pertamanan
1356	E	1.3.5.05.001.001.001	Tanaman Keras	470	1997	-	-	-	-	-	-	Hibah	1	3.000,00	Belanja Langsung DPU th 1997/Dari Dinas Kebersihan dan Pertamanan
1357	E	1.3.5.05.001.001.001	Tanaman Keras	470	2018	-	-	-	-	-	-	Pembelian	1	323.500,00	Jembatan Mbah Tukung ke Barat - Ke Utara - Ringroad Utara Ke timur Sampai dengan Perlimaan Bejen
1358	E	1.3.5.05.001.001.001	Tanaman Keras	471	2010	-	-	-	-	-	-	Pembelian	1	5.500,00	Belanja Langsung DKP th 2010/Dari Dinas Kebersihan dan Pertamanan
1359	E	1.3.5.05.001.001.001	Tanaman Keras	471	1997	-	-	-	-	-	-	Hibah	1	3.000,00	Belanja Langsung DPU th 1997/Dari Dinas Kebersihan dan Pertamanan
1360	E	1.3.5.05.001.001.001	Tanaman Keras	471	2018	-	-	-	-	-	-	Pembelian	1	323.500,00	Jembatan Mbah Tukung ke Barat - Ke Utara - Ringroad Utara Ke timur Sampai dengan Perlimaan Bejen
1361	E	1.3.5.05.001.001.001	Tanaman Keras	472	2010	-	-	-	-	-	-	Pembelian	1	5.500,00	Belanja Langsung DKP th 2010/Dari Dinas Kebersihan dan Pertamanan
1362	E	1.3.5.05.001.001.001	Tanaman Keras	472	1997	-	-	-	-	-	-	Hibah	1	3.000,00	Belanja Langsung DPU th 1997/Dari Dinas Kebersihan dan Pertamanan
1363	E	1.3.5.05.001.001.001	Tanaman Keras	472	2018	-	-	-	-	-	-	Pembelian	1	323.500,00	Jembatan Mbah Tukung ke Barat - Ke Utara - Ringroad Utara Ke timur Sampai dengan Perlimaan Bejen
1364	E	1.3.5.05.001.001.001	Tanaman Keras	473	2010	-	-	-	-	-	-	Pembelian	1	5.500,00	Belanja Langsung DKP th 2010/Dari Dinas Kebersihan dan Pertamanan
1365	E	1.3.5.05.001.001.001	Tanaman Keras	473	1997	-	-	-	-	-	-	Hibah	1	3.000,00	Belanja Langsung DPU th 1997/Dari Dinas Kebersihan dan Pertamanan
1366	E	1.3.5.05.001.001.001	Tanaman Keras	473	2018	-	-	-	-	-	-	Pembelian	1	323.500,00	Jembatan Mbah Tukung ke Barat - Ke Utara - Ringroad Utara Ke timur Sampai dengan Perlimaan Bejen

1	2	3	4	5	6	7	8	9	10	11	12	13	14	15	16
1367	E	1.3.5.05.001.001.001	Tanaman Keras	474	2010	-	-	-	-	-	-	Pembelian	1	5.500,00	Belanja Langsung DKP th 2010/Dari Dinas Kebersihan dan Pertamanan
1368	E	1.3.5.05.001.001.001	Tanaman Keras	474	1997	-	-	-	-	-	-	Hibah	1	3.000,00	Belanja Langsung DPU th 1997/Dari Dinas Kebersihan dan Pertamanan
1369	E	1.3.5.05.001.001.001	Tanaman Keras	474	2018	-	-	-	-	-	-	Pembelian	1	323.500,00	Jembatan Mbah Tukung ke Barat - Ke Utara - Ringroad Utara Ke timur Sampai dengan Perlimaan Bejen
1370	E	1.3.5.05.001.001.001	Tanaman Keras	475	2010	-	-	-	-	-	-	Pembelian	1	5.500,00	Belanja Langsung DKP th 2010/Dari Dinas Kebersihan dan Pertamanan
1371	E	1.3.5.05.001.001.001	Tanaman Keras	475	1997	-	-	-	-	-	-	Hibah	1	3.000,00	Belanja Langsung DPU th 1997/Dari Dinas Kebersihan dan Pertamanan
1372	E	1.3.5.05.001.001.001	Tanaman Keras	475	2018	-	-	-	-	-	-	Pembelian	1	323.500,00	Jembatan Mbah Tukung ke Barat - Ke Utara - Ringroad Utara Ke timur Sampai dengan Perlimaan Bejen
1373	E	1.3.5.05.001.001.001	Tanaman Keras	476	2010	-	-	-	-	-	-	Pembelian	1	5.500,00	Belanja Langsung DKP th 2010/Dari Dinas Kebersihan dan Pertamanan
1374	E	1.3.5.05.001.001.001	Tanaman Keras	476	1997	-	-	-	-	-	-	Hibah	1	3.000,00	Belanja Langsung DPU th 1997/Dari Dinas Kebersihan dan Pertamanan
1375	E	1.3.5.05.001.001.001	Tanaman Keras	476	2018	-	-	-	-	-	-	Pembelian	1	323.500,00	Jembatan Mbah Tukung ke Barat - Ke Utara - Ringroad Utara Ke timur Sampai dengan Perlimaan Bejen
1376	E	1.3.5.05.001.001.001	Tanaman Keras	477	2010	-	-	-	-	-	-	Pembelian	1	5.500,00	Belanja Langsung DKP th 2010/Dari Dinas Kebersihan dan Pertamanan
1377	E	1.3.5.05.001.001.001	Tanaman Keras	477	1997	-	-	-	-	-	-	Hibah	1	3.000,00	Belanja Langsung DPU th 1997/Dari Dinas Kebersihan dan Pertamanan
1378	E	1.3.5.05.001.001.001	Tanaman Keras	477	2018	-	-	-	-	-	-	Pembelian	1	323.500,00	Jembatan Mbah Tukung ke Barat - Ke Utara - Ringroad Utara Ke timur Sampai dengan Perlimaan Bejen
1379	E	1.3.5.05.001.001.001	Tanaman Keras	478	2010	-	-	-	-	-	-	Pembelian	1	5.500,00	Belanja Langsung DKP th 2010/Dari Dinas Kebersihan dan Pertamanan
1380	E	1.3.5.05.001.001.001	Tanaman Keras	478	1997	-	-	-	-	-	-	Hibah	1	3.000,00	Belanja Langsung DPU th 1997/Dari Dinas Kebersihan dan Pertamanan
1381	E	1.3.5.05.001.001.001	Tanaman Keras	478	2018	-	-	-	-	-	-	Pembelian	1	323.500,00	Jembatan Mbah Tukung ke Barat - Ke Utara - Ringroad Utara Ke timur Sampai dengan Perlimaan Bejen
1382	E	1.3.5.05.001.001.001	Tanaman Keras	479	2010	-	-	-	-	-	-	Pembelian	1	5.500,00	Belanja Langsung DKP th 2010/Dari Dinas Kebersihan dan Pertamanan
1383	E	1.3.5.05.001.001.001	Tanaman Keras	479	1997	-	-	-	-	-	-	Hibah	1	3.000,00	Belanja Langsung DPU th 1997/Dari Dinas Kebersihan dan Pertamanan
1384	E	1.3.5.05.001.001.001	Tanaman Keras	479	2018	-	-	-	-	-	-	Pembelian	1	323.500,00	Jembatan Mbah Tukung ke Barat - Ke Utara - Ringroad Utara Ke timur Sampai dengan Perlimaan Bejen

1	2	3	4	5	6	7	8	9	10	11	12	13	14	15	16
1385	E	1.3.5.05.001.001.001	Tanaman Keras	480	2010	-	-	-	-	-	-	Pembelian	1	5.500,00	Belanja Langsung DKP th 2010/Dari Dinas Kebersihan dan Pertamanan
1386	E	1.3.5.05.001.001.001	Tanaman Keras	480	1997	-	-	-	-	-	-	Hibah	1	3.000,00	Belanja Langsung DPU th 1997/Dari Dinas Kebersihan dan Pertamanan
1387	E	1.3.5.05.001.001.001	Tanaman Keras	480	2018	-	-	-	-	-	-	Pembelian	1	323.500,00	Jembatan Mbah Tukung ke Barat - Ke Utara - Ringroad Utara Ke timur Sampai dengan Perlimaan Bejen
1388	E	1.3.5.05.001.001.001	Tanaman Keras	481	2010	-	-	-	-	-	-	Pembelian	1	5.500,00	Belanja Langsung DKP th 2010/Dari Dinas Kebersihan dan Pertamanan
1389	E	1.3.5.05.001.001.001	Tanaman Keras	481	1997	-	-	-	-	-	-	Hibah	1	3.000,00	Belanja Langsung DPU th 1997/Dari Dinas Kebersihan dan Pertamanan
1390	E	1.3.5.05.001.001.001	Tanaman Keras	481	2018	-	-	-	-	-	-	Pembelian	1	323.500,00	Jembatan Mbah Tukung ke Barat - Ke Utara - Ringroad Utara Ke timur Sampai dengan Perlimaan Bejen
1391	E	1.3.5.05.001.001.001	Tanaman Keras	482	2010	-	-	-	-	-	-	Pembelian	1	5.500,00	Belanja Langsung DKP th 2010/Dari Dinas Kebersihan dan Pertamanan
1392	E	1.3.5.05.001.001.001	Tanaman Keras	482	1997	-	-	-	-	-	-	Hibah	1	3.000,00	Belanja Langsung DPU th 1997/Dari Dinas Kebersihan dan Pertamanan
1393	E	1.3.5.05.001.001.001	Tanaman Keras	482	2018	-	-	-	-	-	-	Pembelian	1	323.500,00	Jembatan Mbah Tukung ke Barat - Ke Utara - Ringroad Utara Ke timur Sampai dengan Perlimaan Bejen
1394	E	1.3.5.05.001.001.001	Tanaman Keras	483	2010	-	-	-	-	-	-	Pembelian	1	5.500,00	Belanja Langsung DKP th 2010/Dari Dinas Kebersihan dan Pertamanan
1395	E	1.3.5.05.001.001.001	Tanaman Keras	483	1997	-	-	-	-	-	-	Hibah	1	3.000,00	Belanja Langsung DPU th 1997/Dari Dinas Kebersihan dan Pertamanan
1396	E	1.3.5.05.001.001.001	Tanaman Keras	483	2018	-	-	-	-	-	-	Pembelian	1	323.500,00	Jembatan Mbah Tukung ke Barat - Ke Utara - Ringroad Utara Ke timur Sampai dengan Perlimaan Bejen
1397	E	1.3.5.05.001.001.001	Tanaman Keras	484	2010	-	-	-	-	-	-	Pembelian	1	5.500,00	Belanja Langsung DKP th 2010/Dari Dinas Kebersihan dan Pertamanan
1398	E	1.3.5.05.001.001.001	Tanaman Keras	484	1997	-	-	-	-	-	-	Hibah	1	3.000,00	Belanja Langsung DPU th 1997/Dari Dinas Kebersihan dan Pertamanan
1399	E	1.3.5.05.001.001.001	Tanaman Keras	484	2018	-	-	-	-	-	-	Pembelian	1	323.500,00	Jembatan Mbah Tukung ke Barat - Ke Utara - Ringroad Utara Ke timur Sampai dengan Perlimaan Bejen
1400	E	1.3.5.05.001.001.001	Tanaman Keras	485	2010	-	-	-	-	-	-	Pembelian	1	5.500,00	Belanja Langsung DKP th 2010/Dari Dinas Kebersihan dan Pertamanan
1401	E	1.3.5.05.001.001.001	Tanaman Keras	485	1997	-	-	-	-	-	-	Hibah	1	3.000,00	Belanja Langsung DPU th 1997/Dari Dinas Kebersihan dan Pertamanan
1402	E	1.3.5.05.001.001.001	Tanaman Keras	485	2018	-	-	-	-	-	-	Pembelian	1	323.500,00	Jembatan Mbah Tukung ke Barat - Ke Utara - Ringroad Utara Ke timur Sampai dengan Perlimaan Bejen

1	2	3	4	5	6	7	8	9	10	11	12	13	14	15	16
1403	E	1.3.5.05.001.001.001	Tanaman Keras	486	2010	-	-	-	-	-	-	Pembelian	1	5.500,00	Belanja Langsung DKP th 2010/Dari Dinas Kebersihan dan Pertamanan
1404	E	1.3.5.05.001.001.001	Tanaman Keras	486	1997	-	-	-	-	-	-	Hibah	1	3.000,00	Belanja Langsung DPU th 1997/Dari Dinas Kebersihan dan Pertamanan
1405	E	1.3.5.05.001.001.001	Tanaman Keras	486	2018	-	-	-	-	-	-	Pembelian	1	323.500,00	Jembatan Mbah Tukung ke Barat - Ke Utara - Ringroad Utara Ke timur Sampai dengan Perlimaan Bejen
1406	E	1.3.5.05.001.001.001	Tanaman Keras	487	2010	-	-	-	-	-	-	Pembelian	1	5.500,00	Belanja Langsung DKP th 2010/Dari Dinas Kebersihan dan Pertamanan
1407	E	1.3.5.05.001.001.001	Tanaman Keras	487	1997	-	-	-	-	-	-	Hibah	1	3.000,00	Belanja Langsung DPU th 1997/Dari Dinas Kebersihan dan Pertamanan
1408	E	1.3.5.05.001.001.001	Tanaman Keras	487	2018	-	-	-	-	-	-	Pembelian	1	323.500,00	Jembatan Mbah Tukung ke Barat - Ke Utara - Ringroad Utara Ke timur Sampai dengan Perlimaan Bejen
1409	E	1.3.5.05.001.001.001	Tanaman Keras	488	2010	-	-	-	-	-	-	Pembelian	1	5.500,00	Belanja Langsung DKP th 2010/Dari Dinas Kebersihan dan Pertamanan
1410	E	1.3.5.05.001.001.001	Tanaman Keras	488	1997	-	-	-	-	-	-	Hibah	1	3.000,00	Belanja Langsung DPU th 1997/Dari Dinas Kebersihan dan Pertamanan
1411	E	1.3.5.05.001.001.001	Tanaman Keras	488	2018	-	-	-	-	-	-	Pembelian	1	323.500,00	Jembatan Mbah Tukung ke Barat - Ke Utara - Ringroad Utara Ke timur Sampai dengan Perlimaan Bejen
1412	E	1.3.5.05.001.001.001	Tanaman Keras	489	2010	-	-	-	-	-	-	Pembelian	1	5.500,00	Belanja Langsung DKP th 2010/Dari Dinas Kebersihan dan Pertamanan
1413	E	1.3.5.05.001.001.001	Tanaman Keras	489	1997	-	-	-	-	-	-	Hibah	1	3.000,00	Belanja Langsung DPU th 1997/Dari Dinas Kebersihan dan Pertamanan
1414	E	1.3.5.05.001.001.001	Tanaman Keras	489	2018	-	-	-	-	-	-	Pembelian	1	323.500,00	Jembatan Mbah Tukung ke Barat - Ke Utara - Ringroad Utara Ke timur Sampai dengan Perlimaan Bejen
1415	E	1.3.5.05.001.001.001	Tanaman Keras	490	2010	-	-	-	-	-	-	Pembelian	1	5.500,00	Belanja Langsung DKP th 2010/Dari Dinas Kebersihan dan Pertamanan
1416	E	1.3.5.05.001.001.001	Tanaman Keras	490	1997	-	-	-	-	-	-	Hibah	1	3.000,00	Belanja Langsung DPU th 1997/Dari Dinas Kebersihan dan Pertamanan
1417	E	1.3.5.05.001.001.001	Tanaman Keras	490	2018	-	-	-	-	-	-	Pembelian	1	323.500,00	Jembatan Mbah Tukung ke Barat - Ke Utara - Ringroad Utara Ke timur Sampai dengan Perlimaan Bejen
1418	E	1.3.5.05.001.001.001	Tanaman Keras	491	2010	-	-	-	-	-	-	Pembelian	1	5.500,00	Belanja Langsung DKP th 2010/Dari Dinas Kebersihan dan Pertamanan
1419	E	1.3.5.05.001.001.001	Tanaman Keras	491	1997	-	-	-	-	-	-	Hibah	1	3.000,00	Belanja Langsung DPU th 1997/Dari Dinas Kebersihan dan Pertamanan
1420	E	1.3.5.05.001.001.001	Tanaman Keras	491	2018	-	-	-	-	-	-	Pembelian	1	323.500,00	Jembatan Mbah Tukung ke Barat - Ke Utara - Ringroad Utara Ke timur Sampai dengan Perlimaan Bejen

1	2	3	4	5	6	7	8	9	10	11	12	13	14	15	16
1421	E	1.3.5.05.001.001.001	Tanaman Keras	492	2010	-	-	-	-	-	-	Pembelian	1	5.500,00	Belanja Langsung DKP th 2010/Dari Dinas Kebersihan dan Pertamanan
1422	E	1.3.5.05.001.001.001	Tanaman Keras	492	1997	-	-	-	-	-	-	Hibah	1	3.000,00	Belanja Langsung DPU th 1997/Dari Dinas Kebersihan dan Pertamanan
1423	E	1.3.5.05.001.001.001	Tanaman Keras	492	2018	-	-	-	-	-	-	Pembelian	1	323.500,00	Jembatan Mbah Tukung ke Barat - Ke Utara - Ringroad Utara Ke timur Sampai dengan Perlimaan Bejen
1424	E	1.3.5.05.001.001.001	Tanaman Keras	493	2010	-	-	-	-	-	-	Pembelian	1	5.500,00	Belanja Langsung DKP th 2010/Dari Dinas Kebersihan dan Pertamanan
1425	E	1.3.5.05.001.001.001	Tanaman Keras	493	1997	-	-	-	-	-	-	Hibah	1	3.000,00	Belanja Langsung DPU th 1997/Dari Dinas Kebersihan dan Pertamanan
1426	E	1.3.5.05.001.001.001	Tanaman Keras	493	2018	-	-	-	-	-	-	Pembelian	1	323.500,00	Jembatan Mbah Tukung ke Barat - Ke Utara - Ringroad Utara Ke timur Sampai dengan Perlimaan Bejen
1427	E	1.3.5.05.001.001.001	Tanaman Keras	494	2010	-	-	-	-	-	-	Pembelian	1	5.500,00	Belanja Langsung DKP th 2010/Dari Dinas Kebersihan dan Pertamanan
1428	E	1.3.5.05.001.001.001	Tanaman Keras	494	1997	-	-	-	-	-	-	Hibah	1	3.000,00	Belanja Langsung DPU th 1997/Dari Dinas Kebersihan dan Pertamanan
1429	E	1.3.5.05.001.001.001	Tanaman Keras	494	2018	-	-	-	-	-	-	Pembelian	1	323.500,00	Jembatan Mbah Tukung ke Barat - Ke Utara - Ringroad Utara Ke timur Sampai dengan Perlimaan Bejen
1430	E	1.3.5.05.001.001.001	Tanaman Keras	495	2010	-	-	-	-	-	-	Pembelian	1	5.500,00	Belanja Langsung DKP th 2010/Dari Dinas Kebersihan dan Pertamanan
1431	E	1.3.5.05.001.001.001	Tanaman Keras	495	1997	-	-	-	-	-	-	Hibah	1	3.000,00	Belanja Langsung DPU th 1997/Dari Dinas Kebersihan dan Pertamanan
1432	E	1.3.5.05.001.001.001	Tanaman Keras	495	2018	-	-	-	-	-	-	Pembelian	1	323.500,00	Jembatan Mbah Tukung ke Barat - Ke Utara - Ringroad Utara Ke timur Sampai dengan Perlimaan Bejen
1433	E	1.3.5.05.001.001.001	Tanaman Keras	496	2010	-	-	-	-	-	-	Pembelian	1	5.500,00	Belanja Langsung DKP th 2010/Dari Dinas Kebersihan dan Pertamanan
1434	E	1.3.5.05.001.001.001	Tanaman Keras	496	1997	-	-	-	-	-	-	Hibah	1	3.000,00	Belanja Langsung DPU th 1997/Dari Dinas Kebersihan dan Pertamanan
1435	E	1.3.5.05.001.001.001	Tanaman Keras	496	2018	-	-	-	-	-	-	Pembelian	1	323.500,00	Jembatan Mbah Tukung ke Barat - Ke Utara - Ringroad Utara Ke timur Sampai dengan Perlimaan Bejen
1436	E	1.3.5.05.001.001.001	Tanaman Keras	497	2010	-	-	-	-	-	-	Pembelian	1	5.500,00	Belanja Langsung DKP th 2010/Dari Dinas Kebersihan dan Pertamanan
1437	E	1.3.5.05.001.001.001	Tanaman Keras	497	1997	-	-	-	-	-	-	Hibah	1	3.000,00	Belanja Langsung DPU th 1997/Dari Dinas Kebersihan dan Pertamanan
1438	E	1.3.5.05.001.001.001	Tanaman Keras	497	2018	-	-	-	-	-	-	Pembelian	1	323.500,00	Jembatan Mbah Tukung ke Barat - Ke Utara - Ringroad Utara Ke timur Sampai dengan Perlimaan Bejen

1	2	3	4	5	6	7	8	9	10	11	12	13	14	15	16
1439	E	1.3.5.05.001.001.001	Tanaman Keras	498	2010	-	-	-	-	-	-	Pembelian	1	5.500,00	Belanja Langsung DKP th 2010/Dari Dinas Kebersihan dan Pertamanan
1440	E	1.3.5.05.001.001.001	Tanaman Keras	498	1997	-	-	-	-	-	-	Hibah	1	3.000,00	Belanja Langsung DPU th 1997/Dari Dinas Kebersihan dan Pertamanan
1441	E	1.3.5.05.001.001.001	Tanaman Keras	498	2018	-	-	-	-	-	-	Pembelian	1	323.500,00	Jembatan Mbah Tukung ke Barat - Ke Utara - Ringroad Utara Ke timur Sampai dengan Perlimaan Bejen
1442	E	1.3.5.05.001.001.001	Tanaman Keras	499	2010	-	-	-	-	-	-	Pembelian	1	5.500,00	Belanja Langsung DKP th 2010/Dari Dinas Kebersihan dan Pertamanan
1443	E	1.3.5.05.001.001.001	Tanaman Keras	499	1997	-	-	-	-	-	-	Hibah	1	3.000,00	Belanja Langsung DPU th 1997/Dari Dinas Kebersihan dan Pertamanan
1444	E	1.3.5.05.001.001.001	Tanaman Keras	499	2018	-	-	-	-	-	-	Pembelian	1	323.500,00	Jembatan Mbah Tukung ke Barat - Ke Utara - Ringroad Utara Ke timur Sampai dengan Perlimaan Bejen
1445	E	1.3.5.05.001.001.001	Tanaman Keras	500	2010	-	-	-	-	-	-	Pembelian	1	5.500,00	Belanja Langsung DKP th 2010/Dari Dinas Kebersihan dan Pertamanan
1446	E	1.3.5.05.001.001.001	Tanaman Keras	500	1997	-	-	-	-	-	-	Hibah	1	3.000,00	Belanja Langsung DPU th 1997/Dari Dinas Kebersihan dan Pertamanan
1447	E	1.3.5.05.001.001.001	Tanaman Keras	500	2018	-	-	-	-	-	-	Pembelian	1	323.500,00	Jembatan Mbah Tukung ke Barat - Ke Utara - Ringroad Utara Ke timur Sampai dengan Perlimaan Bejen
1448	E	1.3.5.05.001.001.001	Tanaman Keras	501	2010	-	-	-	-	-	-	Pembelian	1	5.500,00	Belanja Langsung DKP th 2010/Dari Dinas Kebersihan dan Pertamanan
1449	E	1.3.5.05.001.001.001	Tanaman Keras	501	1997	-	-	-	-	-	-	Hibah	1	3.000,00	Belanja Langsung DPU th 1997/Dari Dinas Kebersihan dan Pertamanan
1450	E	1.3.5.05.001.001.001	Tanaman Keras	501	2018	-	-	-	-	-	-	Pembelian	1	323.500,00	Jembatan Mbah Tukung ke Barat - Ke Utara - Ringroad Utara Ke timur Sampai dengan Perlimaan Bejen
1451	E	1.3.5.05.001.001.001	Tanaman Keras	502	2010	-	-	-	-	-	-	Pembelian	1	5.500,00	Belanja Langsung DKP th 2010/Dari Dinas Kebersihan dan Pertamanan
1452	E	1.3.5.05.001.001.001	Tanaman Keras	502	1997	-	-	-	-	-	-	Hibah	1	3.000,00	Belanja Langsung DPU th 1997/Dari Dinas Kebersihan dan Pertamanan
1453	E	1.3.5.05.001.001.001	Tanaman Keras	502	2018	-	-	-	-	-	-	Pembelian	1	323.500,00	Jembatan Mbah Tukung ke Barat - Ke Utara - Ringroad Utara Ke timur Sampai dengan Perlimaan Bejen
1454	E	1.3.5.05.001.001.001	Tanaman Keras	503	2010	-	-	-	-	-	-	Pembelian	1	5.500,00	Belanja Langsung DKP th 2010/Dari Dinas Kebersihan dan Pertamanan
1455	E	1.3.5.05.001.001.001	Tanaman Keras	503	1997	-	-	-	-	-	-	Hibah	1	3.000,00	Belanja Langsung DPU th 1997/Dari Dinas Kebersihan dan Pertamanan
1456	E	1.3.5.05.001.001.001	Tanaman Keras	503	2018	-	-	-	-	-	-	Pembelian	1	323.500,00	Jembatan Mbah Tukung ke Barat - Ke Utara - Ringroad Utara Ke timur Sampai dengan Perlimaan Bejen

1	2	3	4	5	6	7	8	9	10	11	12	13	14	15	16
1457	E	1.3.5.05.001.001.001	Tanaman Keras	504	2010	-	-	-	-	-	-	Pembelian	1	5.500,00	Belanja Langsung DKP th 2010/Dari Dinas Kebersihan dan Pertamanan
1458	E	1.3.5.05.001.001.001	Tanaman Keras	504	1997	-	-	-	-	-	-	Hibah	1	3.000,00	Belanja Langsung DPU th 1997/Dari Dinas Kebersihan dan Pertamanan
1459	E	1.3.5.05.001.001.001	Tanaman Keras	504	2018	-	-	-	-	-	-	Pembelian	1	323.500,00	Jembatan Mbah Tukung ke Barat - Ke Utara - Ringroad Utara Ke timur Sampai dengan Perlimaan Bejen
1460	E	1.3.5.05.001.001.001	Tanaman Keras	505	2010	-	-	-	-	-	-	Pembelian	1	5.500,00	Belanja Langsung DKP th 2010/Dari Dinas Kebersihan dan Pertamanan
1461	E	1.3.5.05.001.001.001	Tanaman Keras	505	1997	-	-	-	-	-	-	Hibah	1	3.000,00	Belanja Langsung DPU th 1997/Dari Dinas Kebersihan dan Pertamanan
1462	E	1.3.5.05.001.001.001	Tanaman Keras	505	2018	-	-	-	-	-	-	Pembelian	1	323.500,00	Jembatan Mbah Tukung ke Barat - Ke Utara - Ringroad Utara Ke timur Sampai dengan Perlimaan Bejen
1463	E	1.3.5.05.001.001.001	Tanaman Keras	506	2010	-	-	-	-	-	-	Pembelian	1	5.500,00	Belanja Langsung DKP th 2010/Dari Dinas Kebersihan dan Pertamanan
1464	E	1.3.5.05.001.001.001	Tanaman Keras	506	1997	-	-	-	-	-	-	Hibah	1	3.000,00	Belanja Langsung DPU th 1997/Dari Dinas Kebersihan dan Pertamanan
1465	E	1.3.5.05.001.001.001	Tanaman Keras	506	2018	-	-	-	-	-	-	Pembelian	1	323.500,00	Jembatan Mbah Tukung ke Barat - Ke Utara - Ringroad Utara Ke timur Sampai dengan Perlimaan Bejen
1466	E	1.3.5.05.001.001.001	Tanaman Keras	507	2010	-	-	-	-	-	-	Pembelian	1	5.500,00	Belanja Langsung DKP th 2010/Dari Dinas Kebersihan dan Pertamanan
1467	E	1.3.5.05.001.001.001	Tanaman Keras	507	1997	-	-	-	-	-	-	Hibah	1	3.000,00	Belanja Langsung DPU th 1997/Dari Dinas Kebersihan dan Pertamanan
1468	E	1.3.5.05.001.001.001	Tanaman Keras	507	2018	-	-	-	-	-	-	Pembelian	1	323.500,00	Jembatan Mbah Tukung ke Barat - Ke Utara - Ringroad Utara Ke timur Sampai dengan Perlimaan Bejen
1469	E	1.3.5.05.001.001.001	Tanaman Keras	508	2010	-	-	-	-	-	-	Pembelian	1	5.500,00	Belanja Langsung DKP th 2010/Dari Dinas Kebersihan dan Pertamanan
1470	E	1.3.5.05.001.001.001	Tanaman Keras	508	1997	-	-	-	-	-	-	Hibah	1	3.000,00	Belanja Langsung DPU th 1997/Dari Dinas Kebersihan dan Pertamanan
1471	E	1.3.5.05.001.001.001	Tanaman Keras	508	2018	-	-	-	-	-	-	Pembelian	1	323.500,00	Jembatan Mbah Tukung ke Barat - Ke Utara - Ringroad Utara Ke timur Sampai dengan Perlimaan Bejen
1472	E	1.3.5.05.001.001.001	Tanaman Keras	509	2010	-	-	-	-	-	-	Pembelian	1	5.500,00	Belanja Langsung DKP th 2010/Dari Dinas Kebersihan dan Pertamanan
1473	E	1.3.5.05.001.001.001	Tanaman Keras	509	1997	-	-	-	-	-	-	Hibah	1	3.000,00	Belanja Langsung DPU th 1997/Dari Dinas Kebersihan dan Pertamanan
1474	E	1.3.5.05.001.001.001	Tanaman Keras	509	2018	-	-	-	-	-	-	Pembelian	1	323.500,00	Jembatan Mbah Tukung ke Barat - Ke Utara - Ringroad Utara Ke timur Sampai dengan Perlimaan Bejen

1	2	3	4	5	6	7	8	9	10	11	12	13	14	15	16
1475	E	1.3.5.05.001.001.001	Tanaman Keras	510	2010	-		-			-	Pembelian	1	5.500,00	Belanja Langsung DKP th 2010/Dari Dinas Kebersihan dan Pertamanan
1476	E	1.3.5.05.001.001.001	Tanaman Keras	510	1997	-		-			-	Hibah	1	3.000,00	Belanja Langsung DPU th 1997/Dari Dinas Kebersihan dan Pertamanan
1477	E	1.3.5.05.001.001.001	Tanaman Keras	510	2018	-		-			-	Pembelian	1	323.500,00	Jembatan Mbah Tukung ke Barat - Ke Utara - Ringroad Utara Ke timur Sampai dengan Perlimaan Bejen
1478	E	1.3.5.05.001.001.001	Tanaman Keras	511	2010	-		-			-	Pembelian	1	5.500,00	Belanja Langsung DKP th 2010/Dari Dinas Kebersihan dan Pertamanan
1479	E	1.3.5.05.001.001.001	Tanaman Keras	511	1997	-		-			-	Hibah	1	3.000,00	Belanja Langsung DPU th 1997/Dari Dinas Kebersihan dan Pertamanan
1480	E	1.3.5.05.001.001.001	Tanaman Keras	511	2018	-		-			-	Pembelian	1	323.500,00	Jembatan Mbah Tukung ke Barat - Ke Utara - Ringroad Utara Ke timur Sampai dengan Perlimaan Bejen
1481	E	1.3.5.05.001.001.001	Tanaman Keras	512	2010	-		-			-	Pembelian	1	5.500,00	Belanja Langsung DKP th 2010/Dari Dinas Kebersihan dan Pertamanan
1482	E	1.3.5.05.001.001.001	Tanaman Keras	512	1997	-		-			-	Hibah	1	3.000,00	Belanja Langsung DPU th 1997/Dari Dinas Kebersihan dan Pertamanan
1483	E	1.3.5.05.001.001.001	Tanaman Keras	512	2018	-		-			-	Pembelian	1	323.500,00	Jembatan Mbah Tukung ke Barat - Ke Utara - Ringroad Utara Ke timur Sampai dengan Perlimaan Bejen
1484	E	1.3.5.05.001.001.001	Tanaman Keras	513	2010	-		-			-	Pembelian	1	5.500,00	Belanja Langsung DKP th 2010/Dari Dinas Kebersihan dan Pertamanan
1485	E	1.3.5.05.001.001.001	Tanaman Keras	513	1997	-		-			-	Hibah	1	3.000,00	Belanja Langsung DPU th 1997/Dari Dinas Kebersihan dan Pertamanan
1486	E	1.3.5.05.001.001.001	Tanaman Keras	513	2018	-		-			-	Pembelian	1	323.500,00	Jembatan Mbah Tukung ke Barat - Ke Utara - Ringroad Utara Ke timur Sampai dengan Perlimaan Bejen
1487	E	1.3.5.05.001.001.001	Tanaman Keras	514	2010	-		-			-	Pembelian	1	5.500,00	Belanja Langsung DKP th 2010/Dari Dinas Kebersihan dan Pertamanan
1488	E	1.3.5.05.001.001.001	Tanaman Keras	514	1997	-		-			-	Hibah	1	3.000,00	Belanja Langsung DPU th 1997/Dari Dinas Kebersihan dan Pertamanan
1489	E	1.3.5.05.001.001.001	Tanaman Keras	514	2018	-		-			-	Pembelian	1	323.500,00	Jembatan Mbah Tukung ke Barat - Ke Utara - Ringroad Utara Ke timur Sampai dengan Perlimaan Bejen
1490	E	1.3.5.05.001.001.001	Tanaman Keras	515	2010	-		-			-	Pembelian	1	5.500,00	Belanja Langsung DKP th 2010/Dari Dinas Kebersihan dan Pertamanan
1491	E	1.3.5.05.001.001.001	Tanaman Keras	515	1997	-		-			-	Hibah	1	3.000,00	Belanja Langsung DPU th 1997/Dari Dinas Kebersihan dan Pertamanan
1492	E	1.3.5.05.001.001.001	Tanaman Keras	515	2018	-		-			-	Pembelian	1	323.500,00	Jembatan Mbah Tukung ke Barat - Ke Utara - Ringroad Utara Ke timur Sampai dengan Perlimaan Bejen

1	2	3	4	5	6	7	8	9	10	11	12	13	14	15	16
1493	E	1.3.5.05.001.001.001	Tanaman Keras	516	2010	-		-			-	Pembelian	1	5.500,00	Belanja Langsung DKP th 2010/Dari Dinas Kebersihan dan Pertamanan
1494	E	1.3.5.05.001.001.001	Tanaman Keras	516	1997	-		-			-	Hibah	1	3.000,00	Belanja Langsung DPU th 1997/Dari Dinas Kebersihan dan Pertamanan
1495	E	1.3.5.05.001.001.001	Tanaman Keras	516	2018	-		-			-	Pembelian	1	323.500,00	Jembatan Mbah Tukung ke Barat - Ke Utara - Ringroad Utara Ke timur Sampai dengan Perlimaan Bejen
1496	E	1.3.5.05.001.001.001	Tanaman Keras	517	2010	-		-			-	Pembelian	1	5.500,00	Belanja Langsung DKP th 2010/Dari Dinas Kebersihan dan Pertamanan
1497	E	1.3.5.05.001.001.001	Tanaman Keras	517	1997	-		-			-	Hibah	1	3.000,00	Belanja Langsung DPU th 1997/Dari Dinas Kebersihan dan Pertamanan
1498	E	1.3.5.05.001.001.001	Tanaman Keras	517	2018	-		-			-	Pembelian	1	323.500,00	Jembatan Mbah Tukung ke Barat - Ke Utara - Ringroad Utara Ke timur Sampai dengan Perlimaan Bejen
1499	E	1.3.5.05.001.001.001	Tanaman Keras	518	2010	-		-			-	Pembelian	1	5.500,00	Belanja Langsung DKP th 2010/Dari Dinas Kebersihan dan Pertamanan
1500	E	1.3.5.05.001.001.001	Tanaman Keras	518	1997	-		-			-	Hibah	1	3.000,00	Belanja Langsung DPU th 1997/Dari Dinas Kebersihan dan Pertamanan
1501	E	1.3.5.05.001.001.001	Tanaman Keras	518	2018	-		-			-	Pembelian	1	323.500,00	Jembatan Mbah Tukung ke Barat - Ke Utara - Ringroad Utara Ke timur Sampai dengan Perlimaan Bejen
1502	E	1.3.5.05.001.001.001	Tanaman Keras	519	2010	-		-			-	Pembelian	1	5.500,00	Belanja Langsung DKP th 2010/Dari Dinas Kebersihan dan Pertamanan
1503	E	1.3.5.05.001.001.001	Tanaman Keras	519	1997	-		-			-	Hibah	1	3.000,00	Belanja Langsung DPU th 1997/Dari Dinas Kebersihan dan Pertamanan
1504	E	1.3.5.05.001.001.001	Tanaman Keras	519	2018	-		-			-	Pembelian	1	323.500,00	Jembatan Mbah Tukung ke Barat - Ke Utara - Ringroad Utara Ke timur Sampai dengan Perlimaan Bejen
1505	E	1.3.5.05.001.001.001	Tanaman Keras	520	2010	-		-			-	Pembelian	1	5.500,00	Belanja Langsung DKP th 2010/Dari Dinas Kebersihan dan Pertamanan
1506	E	1.3.5.05.001.001.001	Tanaman Keras	520	1997	-		-			-	Hibah	1	3.000,00	Belanja Langsung DPU th 1997/Dari Dinas Kebersihan dan Pertamanan
1507	E	1.3.5.05.001.001.001	Tanaman Keras	520	2018	-		-			-	Pembelian	1	323.500,00	Jembatan Mbah Tukung ke Barat - Ke Utara - Ringroad Utara Ke timur Sampai dengan Perlimaan Bejen
1508	E	1.3.5.05.001.001.001	Tanaman Keras	521	1997	-		-			-	Hibah	1	3.000,00	Belanja Langsung DPU th 1997/Dari Dinas Kebersihan dan Pertamanan
1509	E	1.3.5.05.001.001.001	Tanaman Keras	521	2018	-		-			-	Pembelian	1	323.500,00	Jembatan Mbah Tukung ke Barat - Ke Utara - Ringroad Utara Ke timur Sampai dengan Perlimaan Bejen
1510	E	1.3.5.05.001.001.001	Tanaman Keras	522	1997	-		-			-	Hibah	1	3.000,00	Belanja Langsung DPU th 1997/Dari Dinas Kebersihan dan Pertamanan

1	2	3	4	5	6	7	8	9	10	11	12	13	14	15	16
1511	E	1.3.5.05.001.001.001	Tanaman Keras	522	2018	-		-			-	Pembelian	1	323.500,00	Jembatan Mbah Tukung ke Barat - Ke Utara - Ringroad Utara Ke timur Sampai dengan Perlimaan Bejen
1512	E	1.3.5.05.001.001.001	Tanaman Keras	523	1997	-		-			-	Hibah	1	3.000,00	Belanja Langsung DPU th 1997/Dari Dinas Kebersihan dan Pertamanan
1513	E	1.3.5.05.001.001.001	Tanaman Keras	523	2018	-		-			-	Pembelian	1	323.500,00	Jembatan Mbah Tukung ke Barat - Ke Utara - Ringroad Utara Ke timur Sampai dengan Perlimaan Bejen
1514	E	1.3.5.05.001.001.001	Tanaman Keras	524	1997	-		-			-	Hibah	1	3.000,00	Belanja Langsung DPU th 1997/Dari Dinas Kebersihan dan Pertamanan
1515	E	1.3.5.05.001.001.001	Tanaman Keras	524	2018	-		-			-	Pembelian	1	323.500,00	Jembatan Mbah Tukung ke Barat - Ke Utara - Ringroad Utara Ke timur Sampai dengan Perlimaan Bejen
1516	E	1.3.5.05.001.001.001	Tanaman Keras	525	1997	-		-			-	Hibah	1	3.000,00	Belanja Langsung DPU th 1997/Dari Dinas Kebersihan dan Pertamanan
1517	E	1.3.5.05.001.001.001	Tanaman Keras	525	2018	-		-			-	Pembelian	1	323.500,00	Jembatan Mbah Tukung ke Barat - Ke Utara - Ringroad Utara Ke timur Sampai dengan Perlimaan Bejen
1518	E	1.3.5.05.001.001.001	Tanaman Keras	526	1997	-		-			-	Hibah	1	3.000,00	Belanja Langsung DPU th 1997/Dari Dinas Kebersihan dan Pertamanan
1519	E	1.3.5.05.001.001.001	Tanaman Keras	526	2018	-		-			-	Pembelian	1	323.500,00	Jembatan Mbah Tukung ke Barat - Ke Utara - Ringroad Utara Ke timur Sampai dengan Perlimaan Bejen
1520	E	1.3.5.05.001.001.001	Tanaman Keras	527	1997	-		-			-	Hibah	1	3.000,00	Belanja Langsung DPU th 1997/Dari Dinas Kebersihan dan Pertamanan
1521	E	1.3.5.05.001.001.001	Tanaman Keras	527	2018	-		-			-	Pembelian	1	323.500,00	Jembatan Mbah Tukung ke Barat - Ke Utara - Ringroad Utara Ke timur Sampai dengan Perlimaan Bejen
1522	E	1.3.5.05.001.001.001	Tanaman Keras	528	1997	-		-			-	Hibah	1	3.000,00	Belanja Langsung DPU th 1997/Dari Dinas Kebersihan dan Pertamanan
1523	E	1.3.5.05.001.001.001	Tanaman Keras	528	2018	-		-			-	Pembelian	1	323.500,00	Jembatan Mbah Tukung ke Barat - Ke Utara - Ringroad Utara Ke timur Sampai dengan Perlimaan Bejen
1524	E	1.3.5.05.001.001.001	Tanaman Keras	529	1997	-		-			-	Hibah	1	3.000,00	Belanja Langsung DPU th 1997/Dari Dinas Kebersihan dan Pertamanan
1525	E	1.3.5.05.001.001.001	Tanaman Keras	529	2018	-		-			-	Pembelian	1	323.500,00	Jembatan Mbah Tukung ke Barat - Ke Utara - Ringroad Utara Ke timur Sampai dengan Perlimaan Bejen
1526	E	1.3.5.05.001.001.001	Tanaman Keras	530	1997	-		-			-	Hibah	1	3.000,00	Belanja Langsung DPU th 1997/Dari Dinas Kebersihan dan Pertamanan
1527	E	1.3.5.05.001.001.001	Tanaman Keras	530	2018	-		-			-	Pembelian	1	323.500,00	Jembatan Mbah Tukung ke Barat - Ke Utara - Ringroad Utara Ke timur Sampai dengan Perlimaan Bejen

1	2	3	4	5	6	7	8	9	10	11	12	13	14	15	16
1528	E	1.3.5.05.001.001.001	Tanaman Keras	531	1997	-		-			-	Hibah		3.000,00	Belanja Langsung DPU th 1997/Dari Dinas Kebersihan dan Pertamanan
1529	E	1.3.5.05.001.001.001	Tanaman Keras	531	2018	-		-			-	Pembelian		323.500,00	Jembatan Mbah Tukung ke Barat - Ke Utara - Ringroad Utara Ke timur Sampai dengan Perlimaan Bejen
1530	E	1.3.5.05.001.001.001	Tanaman Keras	532	1997	-		-			-	Hibah		3.000,00	Belanja Langsung DPU th 1997/Dari Dinas Kebersihan dan Pertamanan
1531	E	1.3.5.05.001.001.001	Tanaman Keras	532	2018	-		-			-	Pembelian		323.500,00	Jembatan Mbah Tukung ke Barat - Ke Utara - Ringroad Utara Ke timur Sampai dengan Perlimaan Bejen
1532	E	1.3.5.05.001.001.001	Tanaman Keras	533	1997	-		-			-	Hibah		3.000,00	Belanja Langsung DPU th 1997/Dari Dinas Kebersihan dan Pertamanan
1533	E	1.3.5.05.001.001.001	Tanaman Keras	533	2018	-		-			-	Pembelian		323.500,00	Jembatan Mbah Tukung ke Barat - Ke Utara - Ringroad Utara Ke timur Sampai dengan Perlimaan Bejen
1534	E	1.3.5.05.001.001.001	Tanaman Keras	534	1997	-		-			-	Hibah		3.000,00	Belanja Langsung DPU th 1997/Dari Dinas Kebersihan dan Pertamanan
1535	E	1.3.5.05.001.001.001	Tanaman Keras	534	2018	-		-			-	Pembelian		323.500,00	Jembatan Mbah Tukung ke Barat - Ke Utara - Ringroad Utara Ke timur Sampai dengan Perlimaan Bejen
1536	E	1.3.5.05.001.001.001	Tanaman Keras	535	1997	-		-			-	Hibah		3.000,00	Belanja Langsung DPU th 1997/Dari Dinas Kebersihan dan Pertamanan
1537	E	1.3.5.05.001.001.001	Tanaman Keras	535	2018	-		-			-	Pembelian		323.500,00	Jembatan Mbah Tukung ke Barat - Ke Utara - Ringroad Utara Ke timur Sampai dengan Perlimaan Bejen
1538	E	1.3.5.05.001.001.001	Tanaman Keras	536	1997	-		-			-	Hibah		3.000,00	Belanja Langsung DPU th 1997/Dari Dinas Kebersihan dan Pertamanan
1539	E	1.3.5.05.001.001.001	Tanaman Keras	536	2018	-		-			-	Pembelian		323.500,00	Jembatan Mbah Tukung ke Barat - Ke Utara - Ringroad Utara Ke timur Sampai dengan Perlimaan Bejen
1540	E	1.3.5.05.001.001.001	Tanaman Keras	537	1997	-		-			-	Hibah		3.000,00	Belanja Langsung DPU th 1997/Dari Dinas Kebersihan dan Pertamanan
1541	E	1.3.5.05.001.001.001	Tanaman Keras	537	2018	-		-			-	Pembelian		323.500,00	Jembatan Mbah Tukung ke Barat - Ke Utara - Ringroad Utara Ke timur Sampai dengan Perlimaan Bejen
1542	E	1.3.5.05.001.001.001	Tanaman Keras	538	1997	-		-			-	Hibah		3.000,00	Belanja Langsung DPU th 1997/Dari Dinas Kebersihan dan Pertamanan
1543	E	1.3.5.05.001.001.001	Tanaman Keras	538	2018	-		-			-	Pembelian		323.500,00	Jembatan Mbah Tukung ke Barat - Ke Utara - Ringroad Utara Ke timur Sampai dengan Perlimaan Bejen
1544	E	1.3.5.05.001.001.001	Tanaman Keras	539	1997	-		-			-	Hibah		3.000,00	Belanja Langsung DPU th 1997/Dari Dinas Kebersihan dan Pertamanan

1	2	3	4	5	6	7	8	9	10	11	12	13	14	15	16
1545	E	1.3.5.05.001.001.001	Tanaman Keras	539	2018	-		-			-	Pembelian	1	323.500,00	Jembatan Mbah Tukung ke Barat - Ke Utara - Ringroad Utara Ke timur Sampai dengan Perlimaan Bejen
1546	E	1.3.5.05.001.001.001	Tanaman Keras	540	1997	-		-			-	Hibah	1	3.000,00	Belanja Langsung DPU th 1997/Dari Dinas Kebersihan dan Pertamanan
1547	E	1.3.5.05.001.001.001	Tanaman Keras	540	2018	-		-			-	Pembelian	1	323.500,00	Jembatan Mbah Tukung ke Barat - Ke Utara - Ringroad Utara Ke timur Sampai dengan Perlimaan Bejen
1548	E	1.3.5.05.001.001.001	Tanaman Keras	541	1997	-		-			-	Hibah	1	3.000,00	Belanja Langsung DPU th 1997/Dari Dinas Kebersihan dan Pertamanan
1549	E	1.3.5.05.001.001.001	Tanaman Keras	541	2018	-		-			-	Pembelian	1	323.500,00	Jembatan Mbah Tukung ke Barat - Ke Utara - Ringroad Utara Ke timur Sampai dengan Perlimaan Bejen
1550	E	1.3.5.05.001.001.001	Tanaman Keras	542	1997	-		-			-	Hibah	1	3.000,00	Belanja Langsung DPU th 1997/Dari Dinas Kebersihan dan Pertamanan
1551	E	1.3.5.05.001.001.001	Tanaman Keras	542	2018	-		-			-	Pembelian	1	323.500,00	Jembatan Mbah Tukung ke Barat - Ke Utara - Ringroad Utara Ke timur Sampai dengan Perlimaan Bejen
1552	E	1.3.5.05.001.001.001	Tanaman Keras	543	1997	-		-			-	Hibah	1	3.000,00	Belanja Langsung DPU th 1997/Dari Dinas Kebersihan dan Pertamanan
1553	E	1.3.5.05.001.001.001	Tanaman Keras	543	2018	-		-			-	Pembelian	1	323.500,00	Jembatan Mbah Tukung ke Barat - Ke Utara - Ringroad Utara Ke timur Sampai dengan Perlimaan Bejen
1554	E	1.3.5.05.001.001.001	Tanaman Keras	544	1997	-		-			-	Hibah	1	3.000,00	Belanja Langsung DPU th 1997/Dari Dinas Kebersihan dan Pertamanan
1555	E	1.3.5.05.001.001.001	Tanaman Keras	544	2018	-		-			-	Pembelian	1	323.500,00	Jembatan Mbah Tukung ke Barat - Ke Utara - Ringroad Utara Ke timur Sampai dengan Perlimaan Bejen
1556	E	1.3.5.05.001.001.001	Tanaman Keras	545	1997	-		-			-	Hibah	1	3.000,00	Belanja Langsung DPU th 1997/Dari Dinas Kebersihan dan Pertamanan
1557	E	1.3.5.05.001.001.001	Tanaman Keras	545	2018	-		-			-	Pembelian	1	323.500,00	Jembatan Mbah Tukung ke Barat - Ke Utara - Ringroad Utara Ke timur Sampai dengan Perlimaan Bejen
1558	E	1.3.5.05.001.001.001	Tanaman Keras	546	1997	-		-			-	Hibah	1	3.000,00	Belanja Langsung DPU th 1997/Dari Dinas Kebersihan dan Pertamanan
1559	E	1.3.5.05.001.001.001	Tanaman Keras	546	2018	-		-			-	Pembelian	1	323.500,00	Jembatan Mbah Tukung ke Barat - Ke Utara - Ringroad Utara Ke timur Sampai dengan Perlimaan Bejen
1560	E	1.3.5.05.001.001.001	Tanaman Keras	547	1997	-		-			-	Hibah	1	3.000,00	Belanja Langsung DPU th 1997/Dari Dinas Kebersihan dan Pertamanan
1561	E	1.3.5.05.001.001.001	Tanaman Keras	547	2018	-		-			-	Pembelian	1	323.500,00	Jembatan Mbah Tukung ke Barat - Ke Utara - Ringroad Utara Ke timur Sampai dengan Perlimaan Bejen

1	2	3	4	5	6	7	8	9	10	11	12	13	14	15	16
1562	E	1.3.5.05.001.001.001	Tanaman Keras	548	1997	-	-	-	-	-	-	Hibah	1	3.000,00	Belanja Langsung DPU th 1997/Dari Dinas Kebersihan dan Pertamanan
1563	E	1.3.5.05.001.001.001	Tanaman Keras	548	2018	-	-	-	-	-	-	Pembelian	1	323.500,00	Jembatan Mbah Tukung ke Barat - Ke Utara - Ringroad Utara Ke timur Sampai dengan Perlimaan Bejen
1564	E	1.3.5.05.001.001.001	Tanaman Keras	549	1997	-	-	-	-	-	-	Hibah	1	3.000,00	Belanja Langsung DPU th 1997/Dari Dinas Kebersihan dan Pertamanan
1565	E	1.3.5.05.001.001.001	Tanaman Keras	549	2018	-	-	-	-	-	-	Pembelian	1	323.500,00	Jembatan Mbah Tukung ke Barat - Ke Utara - Ringroad Utara Ke timur Sampai dengan Perlimaan Bejen
1566	E	1.3.5.05.001.001.001	Tanaman Keras	550	1997	-	-	-	-	-	-	Hibah	1	3.000,00	Belanja Langsung DPU th 1997/Dari Dinas Kebersihan dan Pertamanan
1567	E	1.3.5.05.001.001.001	Tanaman Keras	550	2018	-	-	-	-	-	-	Pembelian	1	323.500,00	Jembatan Mbah Tukung ke Barat - Ke Utara - Ringroad Utara Ke timur Sampai dengan Perlimaan Bejen
1568	E	1.3.5.05.001.001.001	Tanaman Keras	551	1997	-	-	-	-	-	-	Hibah	1	3.000,00	Belanja Langsung DPU th 1997/Dari Dinas Kebersihan dan Pertamanan
1569	E	1.3.5.05.001.001.001	Tanaman Keras	551	2018	-	-	-	-	-	-	Pembelian	1	323.500,00	Jembatan Mbah Tukung ke Barat - Ke Utara - Ringroad Utara Ke timur Sampai dengan Perlimaan Bejen
1570	E	1.3.5.05.001.001.001	Tanaman Keras	552	1997	-	-	-	-	-	-	Hibah	1	3.000,00	Belanja Langsung DPU th 1997/Dari Dinas Kebersihan dan Pertamanan
1571	E	1.3.5.05.001.001.001	Tanaman Keras	552	2018	-	-	-	-	-	-	Pembelian	1	323.500,00	Jembatan Mbah Tukung ke Barat - Ke Utara - Ringroad Utara Ke timur Sampai dengan Perlimaan Bejen
1572	E	1.3.5.05.001.001.001	Tanaman Keras	553	1997	-	-	-	-	-	-	Hibah	1	3.000,00	Belanja Langsung DPU th 1997/Dari Dinas Kebersihan dan Pertamanan
1573	E	1.3.5.05.001.001.001	Tanaman Keras	553	2018	-	-	-	-	-	-	Pembelian	1	323.500,00	Jembatan Mbah Tukung ke Barat - Ke Utara - Ringroad Utara Ke timur Sampai dengan Perlimaan Bejen
1574	E	1.3.5.05.001.001.001	Tanaman Keras	554	1997	-	-	-	-	-	-	Hibah	1	3.000,00	Belanja Langsung DPU th 1997/Dari Dinas Kebersihan dan Pertamanan
1575	E	1.3.5.05.001.001.001	Tanaman Keras	554	2018	-	-	-	-	-	-	Pembelian	1	323.500,00	Jembatan Mbah Tukung ke Barat - Ke Utara - Ringroad Utara Ke timur Sampai dengan Perlimaan Bejen
1576	E	1.3.5.05.001.001.001	Tanaman Keras	555	1997	-	-	-	-	-	-	Hibah	1	3.000,00	Belanja Langsung DPU th 1997/Dari Dinas Kebersihan dan Pertamanan
1577	E	1.3.5.05.001.001.001	Tanaman Keras	555	2018	-	-	-	-	-	-	Pembelian	1	323.500,00	Jembatan Mbah Tukung ke Barat - Ke Utara - Ringroad Utara Ke timur Sampai dengan Perlimaan Bejen
1578	E	1.3.5.05.001.001.001	Tanaman Keras	556	1997	-	-	-	-	-	-	Hibah	1	3.000,00	Belanja Langsung DPU th 1997/Dari Dinas Kebersihan dan Pertamanan

1	2	3	4	5	6	7	8	9	10	11	12	13	14	15	16
1579	E	1.3.5.05.001.001.001	Tanaman Keras	556	2018	-		-			-	Pembelian	1	323.500,00	Jembatan Mbah Tukung ke Barat - Ke Utara - Ringroad Utara Ke timur Sampai dengan Perlimaan Bejen
1580	E	1.3.5.05.001.001.001	Tanaman Keras	557	1997	-		-			-	Hibah	1	3.000,00	Belanja Langsung DPU th 1997/Dari Dinas Kebersihan dan Pertamanan
1581	E	1.3.5.05.001.001.001	Tanaman Keras	557	2018	-		-			-	Pembelian	1	323.500,00	Jembatan Mbah Tukung ke Barat - Ke Utara - Ringroad Utara Ke timur Sampai dengan Perlimaan Bejen
1582	E	1.3.5.05.001.001.001	Tanaman Keras	558	1997	-		-			-	Hibah	1	3.000,00	Belanja Langsung DPU th 1997/Dari Dinas Kebersihan dan Pertamanan
1583	E	1.3.5.05.001.001.001	Tanaman Keras	558	2018	-		-			-	Pembelian	1	323.500,00	Jembatan Mbah Tukung ke Barat - Ke Utara - Ringroad Utara Ke timur Sampai dengan Perlimaan Bejen
1584	E	1.3.5.05.001.001.001	Tanaman Keras	559	1997	-		-			-	Hibah	1	3.000,00	Belanja Langsung DPU th 1997/Dari Dinas Kebersihan dan Pertamanan
1585	E	1.3.5.05.001.001.001	Tanaman Keras	559	2018	-		-			-	Pembelian	1	323.500,00	Jembatan Mbah Tukung ke Barat - Ke Utara - Ringroad Utara Ke timur Sampai dengan Perlimaan Bejen
1586	E	1.3.5.05.001.001.001	Tanaman Keras	560	1997	-		-			-	Hibah	1	3.000,00	Belanja Langsung DPU th 1997/Dari Dinas Kebersihan dan Pertamanan
1587	E	1.3.5.05.001.001.001	Tanaman Keras	560	2018	-		-			-	Pembelian	1	323.500,00	Jembatan Mbah Tukung ke Barat - Ke Utara - Ringroad Utara Ke timur Sampai dengan Perlimaan Bejen
1588	E	1.3.5.05.001.001.001	Tanaman Keras	561	1997	-		-			-	Hibah	1	3.000,00	Belanja Langsung DPU th 1997/Dari Dinas Kebersihan dan Pertamanan
1589	E	1.3.5.05.001.001.001	Tanaman Keras	561	2018	-		-			-	Pembelian	1	323.500,00	Jembatan Mbah Tukung ke Barat - Ke Utara - Ringroad Utara Ke timur Sampai dengan Perlimaan Bejen
1590	E	1.3.5.05.001.001.001	Tanaman Keras	562	1997	-		-			-	Hibah	1	3.000,00	Belanja Langsung DPU th 1997/Dari Dinas Kebersihan dan Pertamanan
1591	E	1.3.5.05.001.001.001	Tanaman Keras	562	2018	-		-			-	Pembelian	1	323.500,00	Jembatan Mbah Tukung ke Barat - Ke Utara - Ringroad Utara Ke timur Sampai dengan Perlimaan Bejen
1592	E	1.3.5.05.001.001.001	Tanaman Keras	563	1997	-		-			-	Hibah	1	3.000,00	Belanja Langsung DPU th 1997/Dari Dinas Kebersihan dan Pertamanan
1593	E	1.3.5.05.001.001.001	Tanaman Keras	563	2018	-		-			-	Pembelian	1	323.500,00	Jembatan Mbah Tukung ke Barat - Ke Utara - Ringroad Utara Ke timur Sampai dengan Perlimaan Bejen
1594	E	1.3.5.05.001.001.001	Tanaman Keras	564	1997	-		-			-	Hibah	1	3.000,00	Belanja Langsung DPU th 1997/Dari Dinas Kebersihan dan Pertamanan
1595	E	1.3.5.05.001.001.001	Tanaman Keras	564	2018	-		-			-	Pembelian	1	323.500,00	Jembatan Mbah Tukung ke Barat - Ke Utara - Ringroad Utara Ke timur Sampai dengan Perlimaan Bejen

1	2	3	4	5	6	7	8	9	10	11	12	13	14	15	16
1596	E	1.3.5.05.001.001.001	Tanaman Keras	565	1997	-		-			-	Hibah		3.000,00	Belanja Langsung DPU th 1997/Dari Dinas Kebersihan dan Pertamanan
1597	E	1.3.5.05.001.001.001	Tanaman Keras	565	2018	-		-			-	Pembelian		323.500,00	Jembatan Mbah Tukung ke Barat - Ke Utara - Ringroad Utara Ke timur Sampai dengan Perlimaan Bejen
1598	E	1.3.5.05.001.001.001	Tanaman Keras	566	1997	-		-			-	Hibah		3.000,00	Belanja Langsung DPU th 1997/Dari Dinas Kebersihan dan Pertamanan
1599	E	1.3.5.05.001.001.001	Tanaman Keras	566	2018	-		-			-	Pembelian		323.500,00	Jembatan Mbah Tukung ke Barat - Ke Utara - Ringroad Utara Ke timur Sampai dengan Perlimaan Bejen
1600	E	1.3.5.05.001.001.001	Tanaman Keras	567	1997	-		-			-	Hibah		3.000,00	Belanja Langsung DPU th 1997/Dari Dinas Kebersihan dan Pertamanan
1601	E	1.3.5.05.001.001.001	Tanaman Keras	567	2018	-		-			-	Pembelian		323.500,00	Jembatan Mbah Tukung ke Barat - Ke Utara - Ringroad Utara Ke timur Sampai dengan Perlimaan Bejen
1602	E	1.3.5.05.001.001.001	Tanaman Keras	568	1997	-		-			-	Hibah		3.000,00	Belanja Langsung DPU th 1997/Dari Dinas Kebersihan dan Pertamanan
1603	E	1.3.5.05.001.001.001	Tanaman Keras	568	2018	-		-			-	Pembelian		323.500,00	Jembatan Mbah Tukung ke Barat - Ke Utara - Ringroad Utara Ke timur Sampai dengan Perlimaan Bejen
1604	E	1.3.5.05.001.001.001	Tanaman Keras	569	1997	-		-			-	Hibah		3.000,00	Belanja Langsung DPU th 1997/Dari Dinas Kebersihan dan Pertamanan
1605	E	1.3.5.05.001.001.001	Tanaman Keras	569	2018	-		-			-	Pembelian		323.500,00	Jembatan Mbah Tukung ke Barat - Ke Utara - Ringroad Utara Ke timur Sampai dengan Perlimaan Bejen
1606	E	1.3.5.05.001.001.001	Tanaman Keras	570	1997	-		-			-	Hibah		3.000,00	Belanja Langsung DPU th 1997/Dari Dinas Kebersihan dan Pertamanan
1607	E	1.3.5.05.001.001.001	Tanaman Keras	570	2018	-		-			-	Pembelian		323.500,00	Jembatan Mbah Tukung ke Barat - Ke Utara - Ringroad Utara Ke timur Sampai dengan Perlimaan Bejen
1608	E	1.3.5.05.001.001.001	Tanaman Keras	571	1997	-		-			-	Hibah		3.000,00	Belanja Langsung DPU th 1997/Dari Dinas Kebersihan dan Pertamanan
1609	E	1.3.5.05.001.001.001	Tanaman Keras	571	2018	-		-			-	Pembelian		323.500,00	Jembatan Mbah Tukung ke Barat - Ke Utara - Ringroad Utara Ke timur Sampai dengan Perlimaan Bejen
1610	E	1.3.5.05.001.001.001	Tanaman Keras	572	1997	-		-			-	Hibah		3.000,00	Belanja Langsung DPU th 1997/Dari Dinas Kebersihan dan Pertamanan
1611	E	1.3.5.05.001.001.001	Tanaman Keras	572	2018	-		-			-	Pembelian		323.500,00	Jembatan Mbah Tukung ke Barat - Ke Utara - Ringroad Utara Ke timur Sampai dengan Perlimaan Bejen
1612	E	1.3.5.05.001.001.001	Tanaman Keras	573	1997	-		-			-	Hibah		3.000,00	Belanja Langsung DPU th 1997/Dari Dinas Kebersihan dan Pertamanan

1	2	3	4	5	6	7	8	9	10	11	12	13	14	15	16
1613	E	1.3.5.05.001.001.001	Tanaman Keras	573	2018	-		-			-	Pembelian	1	323.500,00	Jembatan Mbah Tukung ke Barat - Ke Utara - Ringroad Utara Ke timur Sampai dengan Perlimaan Bejen
1614	E	1.3.5.05.001.001.001	Tanaman Keras	574	1997	-		-			-	Hibah	1	3.000,00	Belanja Langsung DPU th 1997/Dari Dinas Kebersihan dan Pertamanan
1615	E	1.3.5.05.001.001.001	Tanaman Keras	574	2018	-		-			-	Pembelian	1	323.500,00	Jembatan Mbah Tukung ke Barat - Ke Utara - Ringroad Utara Ke timur Sampai dengan Perlimaan Bejen
1616	E	1.3.5.05.001.001.001	Tanaman Keras	575	1997	-		-			-	Hibah	1	3.000,00	Belanja Langsung DPU th 1997/Dari Dinas Kebersihan dan Pertamanan
1617	E	1.3.5.05.001.001.001	Tanaman Keras	575	2018	-		-			-	Pembelian	1	323.500,00	Jembatan Mbah Tukung ke Barat - Ke Utara - Ringroad Utara Ke timur Sampai dengan Perlimaan Bejen
1618	E	1.3.5.05.001.001.001	Tanaman Keras	576	1997	-		-			-	Hibah	1	3.000,00	Belanja Langsung DPU th 1997/Dari Dinas Kebersihan dan Pertamanan
1619	E	1.3.5.05.001.001.001	Tanaman Keras	576	2018	-		-			-	Pembelian	1	323.500,00	Jembatan Mbah Tukung ke Barat - Ke Utara - Ringroad Utara Ke timur Sampai dengan Perlimaan Bejen
1620	E	1.3.5.05.001.001.001	Tanaman Keras	577	1997	-		-			-	Hibah	1	3.000,00	Belanja Langsung DPU th 1997/Dari Dinas Kebersihan dan Pertamanan
1621	E	1.3.5.05.001.001.001	Tanaman Keras	577	2018	-		-			-	Pembelian	1	323.500,00	Jembatan Mbah Tukung ke Barat - Ke Utara - Ringroad Utara Ke timur Sampai dengan Perlimaan Bejen
1622	E	1.3.5.05.001.001.001	Tanaman Keras	578	1997	-		-			-	Hibah	1	3.000,00	Belanja Langsung DPU th 1997/Dari Dinas Kebersihan dan Pertamanan
1623	E	1.3.5.05.001.001.001	Tanaman Keras	578	2018	-		-			-	Pembelian	1	323.500,00	Jembatan Mbah Tukung ke Barat - Ke Utara - Ringroad Utara Ke timur Sampai dengan Perlimaan Bejen
1624	E	1.3.5.05.001.001.001	Tanaman Keras	579	1997	-		-			-	Hibah	1	3.000,00	Belanja Langsung DPU th 1997/Dari Dinas Kebersihan dan Pertamanan
1625	E	1.3.5.05.001.001.001	Tanaman Keras	579	2018	-		-			-	Pembelian	1	323.500,00	Jembatan Mbah Tukung ke Barat - Ke Utara - Ringroad Utara Ke timur Sampai dengan Perlimaan Bejen
1626	E	1.3.5.05.001.001.001	Tanaman Keras	580	1997	-		-			-	Hibah	1	3.000,00	Belanja Langsung DPU th 1997/Dari Dinas Kebersihan dan Pertamanan
1627	E	1.3.5.05.001.001.001	Tanaman Keras	580	2018	-		-			-	Pembelian	1	323.500,00	Jembatan Mbah Tukung ke Barat - Ke Utara - Ringroad Utara Ke timur Sampai dengan Perlimaan Bejen
1628	E	1.3.5.05.001.001.001	Tanaman Keras	581	1997	-		-			-	Hibah	1	3.000,00	Belanja Langsung DPU th 1997/Dari Dinas Kebersihan dan Pertamanan
1629	E	1.3.5.05.001.001.001	Tanaman Keras	581	2018	-		-			-	Pembelian	1	323.500,00	Jembatan Mbah Tukung ke Barat - Ke Utara - Ringroad Utara Ke timur Sampai dengan Perlimaan Bejen

1	2	3	4	5	6	7	8	9	10	11	12	13	14	15	16
1630	E	1.3.5.05.001.001.001	Tanaman Keras	582	1997	-		-			-	Hibah		3.000,00	Belanja Langsung DPU th 1997/Dari Dinas Kebersihan dan Pertamanan
1631	E	1.3.5.05.001.001.001	Tanaman Keras	582	2018	-		-			-	Pembelian		323.500,00	Jembatan Mbah Tukung ke Barat - Ke Utara - Ringroad Utara Ke timur Sampai dengan Perlimaan Bejen
1632	E	1.3.5.05.001.001.001	Tanaman Keras	583	1997	-		-			-	Hibah		3.000,00	Belanja Langsung DPU th 1997/Dari Dinas Kebersihan dan Pertamanan
1633	E	1.3.5.05.001.001.001	Tanaman Keras	583	2018	-		-			-	Pembelian		323.500,00	Jembatan Mbah Tukung ke Barat - Ke Utara - Ringroad Utara Ke timur Sampai dengan Perlimaan Bejen
1634	E	1.3.5.05.001.001.001	Tanaman Keras	584	1997	-		-			-	Hibah		3.000,00	Belanja Langsung DPU th 1997/Dari Dinas Kebersihan dan Pertamanan
1635	E	1.3.5.05.001.001.001	Tanaman Keras	584	2018	-		-			-	Pembelian		323.500,00	Jembatan Mbah Tukung ke Barat - Ke Utara - Ringroad Utara Ke timur Sampai dengan Perlimaan Bejen
1636	E	1.3.5.05.001.001.001	Tanaman Keras	585	1997	-		-			-	Hibah		3.000,00	Belanja Langsung DPU th 1997/Dari Dinas Kebersihan dan Pertamanan
1637	E	1.3.5.05.001.001.001	Tanaman Keras	585	2018	-		-			-	Pembelian		323.500,00	Jembatan Mbah Tukung ke Barat - Ke Utara - Ringroad Utara Ke timur Sampai dengan Perlimaan Bejen
1638	E	1.3.5.05.001.001.001	Tanaman Keras	586	1997	-		-			-	Hibah		3.000,00	Belanja Langsung DPU th 1997/Dari Dinas Kebersihan dan Pertamanan
1639	E	1.3.5.05.001.001.001	Tanaman Keras	586	2018	-		-			-	Pembelian		323.500,00	Jembatan Mbah Tukung ke Barat - Ke Utara - Ringroad Utara Ke timur Sampai dengan Perlimaan Bejen
1640	E	1.3.5.05.001.001.001	Tanaman Keras	587	1997	-		-			-	Hibah		3.000,00	Belanja Langsung DPU th 1997/Dari Dinas Kebersihan dan Pertamanan
1641	E	1.3.5.05.001.001.001	Tanaman Keras	587	2018	-		-			-	Pembelian		323.500,00	Jembatan Mbah Tukung ke Barat - Ke Utara - Ringroad Utara Ke timur Sampai dengan Perlimaan Bejen
1642	E	1.3.5.05.001.001.001	Tanaman Keras	588	1997	-		-			-	Hibah		3.000,00	Belanja Langsung DPU th 1997/Dari Dinas Kebersihan dan Pertamanan
1643	E	1.3.5.05.001.001.001	Tanaman Keras	588	2018	-		-			-	Pembelian		323.500,00	Jembatan Mbah Tukung ke Barat - Ke Utara - Ringroad Utara Ke timur Sampai dengan Perlimaan Bejen
1644	E	1.3.5.05.001.001.001	Tanaman Keras	589	1997	-		-			-	Hibah		3.000,00	Belanja Langsung DPU th 1997/Dari Dinas Kebersihan dan Pertamanan
1645	E	1.3.5.05.001.001.001	Tanaman Keras	589	2018	-		-			-	Pembelian		323.500,00	Jembatan Mbah Tukung ke Barat - Ke Utara - Ringroad Utara Ke timur Sampai dengan Perlimaan Bejen
1646	E	1.3.5.05.001.001.001	Tanaman Keras	590	1997	-		-			-	Hibah		3.000,00	Belanja Langsung DPU th 1997/Dari Dinas Kebersihan dan Pertamanan

1	2	3	4	5	6	7	8	9	10	11	12	13	14	15	16
1647	E	1.3.5.05.001.001.001	Tanaman Keras	590	2018	-		-			-	Pembelian	1	323.500,00	Jembatan Mbah Tukung ke Barat - Ke Utara - Ringroad Utara Ke timur Sampai dengan Perlimaan Bejen
1648	E	1.3.5.05.001.001.001	Tanaman Keras	591	1997	-		-			-	Hibah	1	3.000,00	Belanja Langsung DPU th 1997/Dari Dinas Kebersihan dan Pertamanan
1649	E	1.3.5.05.001.001.001	Tanaman Keras	591	2018	-		-			-	Pembelian	1	323.500,00	Jembatan Mbah Tukung ke Barat - Ke Utara - Ringroad Utara Ke timur Sampai dengan Perlimaan Bejen
1650	E	1.3.5.05.001.001.001	Tanaman Keras	592	1997	-		-			-	Hibah	1	3.000,00	Belanja Langsung DPU th 1997/Dari Dinas Kebersihan dan Pertamanan
1651	E	1.3.5.05.001.001.001	Tanaman Keras	592	2018	-		-			-	Pembelian	1	323.500,00	Jembatan Mbah Tukung ke Barat - Ke Utara - Ringroad Utara Ke timur Sampai dengan Perlimaan Bejen
1652	E	1.3.5.05.001.001.001	Tanaman Keras	593	1997	-		-			-	Hibah	1	3.000,00	Belanja Langsung DPU th 1997/Dari Dinas Kebersihan dan Pertamanan
1653	E	1.3.5.05.001.001.001	Tanaman Keras	593	2018	-		-			-	Pembelian	1	323.500,00	Jembatan Mbah Tukung ke Barat - Ke Utara - Ringroad Utara Ke timur Sampai dengan Perlimaan Bejen
1654	E	1.3.5.05.001.001.001	Tanaman Keras	594	1997	-		-			-	Hibah	1	3.000,00	Belanja Langsung DPU th 1997/Dari Dinas Kebersihan dan Pertamanan
1655	E	1.3.5.05.001.001.001	Tanaman Keras	594	2018	-		-			-	Pembelian	1	323.500,00	Jembatan Mbah Tukung ke Barat - Ke Utara - Ringroad Utara Ke timur Sampai dengan Perlimaan Bejen
1656	E	1.3.5.05.001.001.001	Tanaman Keras	595	1997	-		-			-	Hibah	1	3.000,00	Belanja Langsung DPU th 1997/Dari Dinas Kebersihan dan Pertamanan
1657	E	1.3.5.05.001.001.001	Tanaman Keras	595	2018	-		-			-	Pembelian	1	323.500,00	Jembatan Mbah Tukung ke Barat - Ke Utara - Ringroad Utara Ke timur Sampai dengan Perlimaan Bejen
1658	E	1.3.5.05.001.001.001	Tanaman Keras	596	1997	-		-			-	Hibah	1	3.000,00	Belanja Langsung DPU th 1997/Dari Dinas Kebersihan dan Pertamanan
1659	E	1.3.5.05.001.001.001	Tanaman Keras	596	2018	-		-			-	Pembelian	1	323.500,00	Jembatan Mbah Tukung ke Barat - Ke Utara - Ringroad Utara Ke timur Sampai dengan Perlimaan Bejen
1660	E	1.3.5.05.001.001.001	Tanaman Keras	597	1997	-		-			-	Hibah	1	3.000,00	Belanja Langsung DPU th 1997/Dari Dinas Kebersihan dan Pertamanan
1661	E	1.3.5.05.001.001.001	Tanaman Keras	597	2018	-		-			-	Pembelian	1	323.500,00	Jembatan Mbah Tukung ke Barat - Ke Utara - Ringroad Utara Ke timur Sampai dengan Perlimaan Bejen
1662	E	1.3.5.05.001.001.001	Tanaman Keras	598	1997	-		-			-	Hibah	1	3.000,00	Belanja Langsung DPU th 1997/Dari Dinas Kebersihan dan Pertamanan
1663	E	1.3.5.05.001.001.001	Tanaman Keras	598	2018	-		-			-	Pembelian	1	323.500,00	Jembatan Mbah Tukung ke Barat - Ke Utara - Ringroad Utara Ke timur Sampai dengan Perlimaan Bejen

1	2	3	4	5	6	7	8	9	10	11	12	13	14	15	16
1664	E	1.3.5.05.001.001.001	Tanaman Keras	599	1997	-		-			-	Hibah		3.000,00	Belanja Langsung DPU th 1997/Dari Dinas Kebersihan dan Pertamanan
1665	E	1.3.5.05.001.001.001	Tanaman Keras	599	2018	-		-			-	Pembelian		323.500,00	Jembatan Mbah Tukung ke Barat - Ke Utara - Ringroad Utara Ke timur Sampai dengan Perlimaan Bejen
1666	E	1.3.5.05.001.001.001	Tanaman Keras	600	1997	-		-			-	Hibah		3.000,00	Belanja Langsung DPU th 1997/Dari Dinas Kebersihan dan Pertamanan
1667	E	1.3.5.05.001.001.001	Tanaman Keras	600	2018	-		-			-	Pembelian		323.500,00	Jembatan Mbah Tukung ke Barat - Ke Utara - Ringroad Utara Ke timur Sampai dengan Perlimaan Bejen
1668	E	1.3.5.05.001.001.001	Tanaman Keras	601	1997	-		-			-	Hibah		3.000,00	Belanja Langsung DPU th 1997/Dari Dinas Kebersihan dan Pertamanan
1669	E	1.3.5.05.001.001.001	Tanaman Keras	601	2018	-		-			-	Pembelian		323.500,00	Jembatan Mbah Tukung ke Barat - Ke Utara - Ringroad Utara Ke timur Sampai dengan Perlimaan Bejen
1670	E	1.3.5.05.001.001.001	Tanaman Keras	602	1997	-		-			-	Hibah		3.000,00	Belanja Langsung DPU th 1997/Dari Dinas Kebersihan dan Pertamanan
1671	E	1.3.5.05.001.001.001	Tanaman Keras	602	2018	-		-			-	Pembelian		323.500,00	Jembatan Mbah Tukung ke Barat - Ke Utara - Ringroad Utara Ke timur Sampai dengan Perlimaan Bejen
1672	E	1.3.5.05.001.001.001	Tanaman Keras	603	1997	-		-			-	Hibah		3.000,00	Belanja Langsung DPU th 1997/Dari Dinas Kebersihan dan Pertamanan
1673	E	1.3.5.05.001.001.001	Tanaman Keras	603	2018	-		-			-	Pembelian		323.500,00	Jembatan Mbah Tukung ke Barat - Ke Utara - Ringroad Utara Ke timur Sampai dengan Perlimaan Bejen
1674	E	1.3.5.05.001.001.001	Tanaman Keras	604	1997	-		-			-	Hibah		3.000,00	Belanja Langsung DPU th 1997/Dari Dinas Kebersihan dan Pertamanan
1675	E	1.3.5.05.001.001.001	Tanaman Keras	604	2018	-		-			-	Pembelian		323.500,00	Jembatan Mbah Tukung ke Barat - Ke Utara - Ringroad Utara Ke timur Sampai dengan Perlimaan Bejen
1676	E	1.3.5.05.001.001.001	Tanaman Keras	605	1997	-		-			-	Hibah		3.000,00	Belanja Langsung DPU th 1997/Dari Dinas Kebersihan dan Pertamanan
1677	E	1.3.5.05.001.001.001	Tanaman Keras	605	2018	-		-			-	Pembelian		323.500,00	Jembatan Mbah Tukung ke Barat - Ke Utara - Ringroad Utara Ke timur Sampai dengan Perlimaan Bejen
1678	E	1.3.5.05.001.001.001	Tanaman Keras	606	1997	-		-			-	Hibah		3.000,00	Belanja Langsung DPU th 1997/Dari Dinas Kebersihan dan Pertamanan
1679	E	1.3.5.05.001.001.001	Tanaman Keras	606	2018	-		-			-	Pembelian		323.500,00	Jembatan Mbah Tukung ke Barat - Ke Utara - Ringroad Utara Ke timur Sampai dengan Perlimaan Bejen
1680	E	1.3.5.05.001.001.001	Tanaman Keras	607	1997	-		-			-	Hibah		3.000,00	Belanja Langsung DPU th 1997/Dari Dinas Kebersihan dan Pertamanan

1	2	3	4	5	6	7	8	9	10	11	12	13	14	15	16
1681	E	1.3.5.05.001.001.001	Tanaman Keras	607	2018	-		-			-	Pembelian	1	323.500,00	Jembatan Mbah Tukung ke Barat - Ke Utara - Ringroad Utara Ke timur Sampai dengan Perlimaan Bejen
1682	E	1.3.5.05.001.001.001	Tanaman Keras	608	1997	-		-			-	Hibah	1	3.000,00	Belanja Langsung DPU th 1997/Dari Dinas Kebersihan dan Pertamanan
1683	E	1.3.5.05.001.001.001	Tanaman Keras	608	2018	-		-			-	Pembelian	1	323.500,00	Jembatan Mbah Tukung ke Barat - Ke Utara - Ringroad Utara Ke timur Sampai dengan Perlimaan Bejen
1684	E	1.3.5.05.001.001.001	Tanaman Keras	609	1997	-		-			-	Hibah	1	3.000,00	Belanja Langsung DPU th 1997/Dari Dinas Kebersihan dan Pertamanan
1685	E	1.3.5.05.001.001.001	Tanaman Keras	609	2018	-		-			-	Pembelian	1	323.500,00	Jembatan Mbah Tukung ke Barat - Ke Utara - Ringroad Utara Ke timur Sampai dengan Perlimaan Bejen
1686	E	1.3.5.05.001.001.001	Tanaman Keras	610	1997	-		-			-	Hibah	1	3.000,00	Belanja Langsung DPU th 1997/Dari Dinas Kebersihan dan Pertamanan
1687	E	1.3.5.05.001.001.001	Tanaman Keras	610	2018	-		-			-	Pembelian	1	323.500,00	Jembatan Mbah Tukung ke Barat - Ke Utara - Ringroad Utara Ke timur Sampai dengan Perlimaan Bejen
1688	E	1.3.5.05.001.001.001	Tanaman Keras	611	1997	-		-			-	Hibah	1	3.000,00	Belanja Langsung DPU th 1997/Dari Dinas Kebersihan dan Pertamanan
1689	E	1.3.5.05.001.001.001	Tanaman Keras	611	2018	-		-			-	Pembelian	1	323.500,00	Jembatan Mbah Tukung ke Barat - Ke Utara - Ringroad Utara Ke timur Sampai dengan Perlimaan Bejen
1690	E	1.3.5.05.001.001.001	Tanaman Keras	612	1997	-		-			-	Hibah	1	3.000,00	Belanja Langsung DPU th 1997/Dari Dinas Kebersihan dan Pertamanan
1691	E	1.3.5.05.001.001.001	Tanaman Keras	612	2018	-		-			-	Pembelian	1	323.500,00	Jembatan Mbah Tukung ke Barat - Ke Utara - Ringroad Utara Ke timur Sampai dengan Perlimaan Bejen
1692	E	1.3.5.05.001.001.001	Tanaman Keras	613	1997	-		-			-	Hibah	1	3.000,00	Belanja Langsung DPU th 1997/Dari Dinas Kebersihan dan Pertamanan
1693	E	1.3.5.05.001.001.001	Tanaman Keras	613	2018	-		-			-	Pembelian	1	323.500,00	Jembatan Mbah Tukung ke Barat - Ke Utara - Ringroad Utara Ke timur Sampai dengan Perlimaan Bejen
1694	E	1.3.5.05.001.001.001	Tanaman Keras	614	1997	-		-			-	Hibah	1	3.000,00	Belanja Langsung DPU th 1997/Dari Dinas Kebersihan dan Pertamanan
1695	E	1.3.5.05.001.001.001	Tanaman Keras	614	2018	-		-			-	Pembelian	1	323.500,00	Jembatan Mbah Tukung ke Barat - Ke Utara - Ringroad Utara Ke timur Sampai dengan Perlimaan Bejen
1696	E	1.3.5.05.001.001.001	Tanaman Keras	615	1997	-		-			-	Hibah	1	3.000,00	Belanja Langsung DPU th 1997/Dari Dinas Kebersihan dan Pertamanan
1697	E	1.3.5.05.001.001.001	Tanaman Keras	615	2018	-		-			-	Pembelian	1	323.500,00	Jembatan Mbah Tukung ke Barat - Ke Utara - Ringroad Utara Ke timur Sampai dengan Perlimaan Bejen

1	2	3	4	5	6	7	8	9	10	11	12	13	14	15	16
1698	E	1.3.5.05.001.001.001	Tanaman Keras	616	1997	-	-	-	-	-	-	Hibah	1	3.000,00	Belanja Langsung DPU th 1997/Dari Dinas Kebersihan dan Pertamanan
1699	E	1.3.5.05.001.001.001	Tanaman Keras	616	2018	-	-	-	-	-	-	Pembelian	1	323.500,00	Jembatan Mbah Tukung ke Barat - Ke Utara - Ringroad Utara Ke timur Sampai dengan Perlimaan Bejen
1700	E	1.3.5.05.001.001.001	Tanaman Keras	617	1997	-	-	-	-	-	-	Hibah	1	3.000,00	Belanja Langsung DPU th 1997/Dari Dinas Kebersihan dan Pertamanan
1701	E	1.3.5.05.001.001.001	Tanaman Keras	617	2018	-	-	-	-	-	-	Pembelian	1	323.500,00	Jembatan Mbah Tukung ke Barat - Ke Utara - Ringroad Utara Ke timur Sampai dengan Perlimaan Bejen
1702	E	1.3.5.05.001.001.001	Tanaman Keras	618	1997	-	-	-	-	-	-	Hibah	1	3.000,00	Belanja Langsung DPU th 1997/Dari Dinas Kebersihan dan Pertamanan
1703	E	1.3.5.05.001.001.001	Tanaman Keras	618	2018	-	-	-	-	-	-	Pembelian	1	323.500,00	Jembatan Mbah Tukung ke Barat - Ke Utara - Ringroad Utara Ke timur Sampai dengan Perlimaan Bejen
1704	E	1.3.5.05.001.001.001	Tanaman Keras	619	1997	-	-	-	-	-	-	Hibah	1	3.000,00	Belanja Langsung DPU th 1997/Dari Dinas Kebersihan dan Pertamanan
1705	E	1.3.5.05.001.001.001	Tanaman Keras	619	2018	-	-	-	-	-	-	Pembelian	1	323.500,00	Jembatan Mbah Tukung ke Barat - Ke Utara - Ringroad Utara Ke timur Sampai dengan Perlimaan Bejen
1706	E	1.3.5.05.001.001.001	Tanaman Keras	620	1997	-	-	-	-	-	-	Hibah	1	3.000,00	Belanja Langsung DPU th 1997/Dari Dinas Kebersihan dan Pertamanan
1707	E	1.3.5.05.001.001.001	Tanaman Keras	620	2018	-	-	-	-	-	-	Pembelian	1	323.500,00	Jembatan Mbah Tukung ke Barat - Ke Utara - Ringroad Utara Ke timur Sampai dengan Perlimaan Bejen
1708	E	1.3.5.05.001.001.001	Tanaman Keras	621	1997	-	-	-	-	-	-	Hibah	1	3.000,00	Belanja Langsung DPU th 1997/Dari Dinas Kebersihan dan Pertamanan
1709	E	1.3.5.05.001.001.001	Tanaman Keras	621	2018	-	-	-	-	-	-	Pembelian	1	323.500,00	Jembatan Mbah Tukung ke Barat - Ke Utara - Ringroad Utara Ke timur Sampai dengan Perlimaan Bejen
1710	E	1.3.5.05.001.001.001	Tanaman Keras	622	1997	-	-	-	-	-	-	Hibah	1	3.000,00	Belanja Langsung DPU th 1997/Dari Dinas Kebersihan dan Pertamanan
1711	E	1.3.5.05.001.001.001	Tanaman Keras	622	2018	-	-	-	-	-	-	Pembelian	1	323.500,00	Jembatan Mbah Tukung ke Barat - Ke Utara - Ringroad Utara Ke timur Sampai dengan Perlimaan Bejen
1712	E	1.3.5.05.001.001.001	Tanaman Keras	623	1997	-	-	-	-	-	-	Hibah	1	3.000,00	Belanja Langsung DPU th 1997/Dari Dinas Kebersihan dan Pertamanan
1713	E	1.3.5.05.001.001.001	Tanaman Keras	623	2018	-	-	-	-	-	-	Pembelian	1	323.500,00	Jembatan Mbah Tukung ke Barat - Ke Utara - Ringroad Utara Ke timur Sampai dengan Perlimaan Bejen
1714	E	1.3.5.05.001.001.001	Tanaman Keras	624	1997	-	-	-	-	-	-	Hibah	1	3.000,00	Belanja Langsung DPU th 1997/Dari Dinas Kebersihan dan Pertamanan

1	2	3	4	5	6	7	8	9	10	11	12	13	14	15	16
1715	E	1.3.5.05.001.001.001	Tanaman Keras	624	2018	-		-			-	Pembelian	1	323.500,00	Jembatan Mbah Tukung ke Barat - Ke Utara - Ringroad Utara Ke timur Sampai dengan Perlimaan Bejen
1716	E	1.3.5.05.001.001.001	Tanaman Keras	625	1997	-		-			-	Hibah	1	3.000,00	Belanja Langsung DPU th 1997/Dari Dinas Kebersihan dan Pertamanan
1717	E	1.3.5.05.001.001.001	Tanaman Keras	625	2018	-		-			-	Pembelian	1	323.500,00	Jembatan Mbah Tukung ke Barat - Ke Utara - Ringroad Utara Ke timur Sampai dengan Perlimaan Bejen
1718	E	1.3.5.05.001.001.001	Tanaman Keras	626	1997	-		-			-	Hibah	1	3.000,00	Belanja Langsung DPU th 1997/Dari Dinas Kebersihan dan Pertamanan
1719	E	1.3.5.05.001.001.001	Tanaman Keras	626	2018	-		-			-	Pembelian	1	323.500,00	Jembatan Mbah Tukung ke Barat - Ke Utara - Ringroad Utara Ke timur Sampai dengan Perlimaan Bejen
1720	E	1.3.5.05.001.001.001	Tanaman Keras	627	1997	-		-			-	Hibah	1	3.000,00	Belanja Langsung DPU th 1997/Dari Dinas Kebersihan dan Pertamanan
1721	E	1.3.5.05.001.001.001	Tanaman Keras	627	2018	-		-			-	Pembelian	1	323.500,00	Jembatan Mbah Tukung ke Barat - Ke Utara - Ringroad Utara Ke timur Sampai dengan Perlimaan Bejen
1722	E	1.3.5.05.001.001.001	Tanaman Keras	628	1997	-		-			-	Hibah	1	3.000,00	Belanja Langsung DPU th 1997/Dari Dinas Kebersihan dan Pertamanan
1723	E	1.3.5.05.001.001.001	Tanaman Keras	628	2018	-		-			-	Pembelian	1	323.500,00	Jembatan Mbah Tukung ke Barat - Ke Utara - Ringroad Utara Ke timur Sampai dengan Perlimaan Bejen
1724	E	1.3.5.05.001.001.001	Tanaman Keras	629	1997	-		-			-	Hibah	1	3.000,00	Belanja Langsung DPU th 1997/Dari Dinas Kebersihan dan Pertamanan
1725	E	1.3.5.05.001.001.001	Tanaman Keras	629	2018	-		-			-	Pembelian	1	323.500,00	Jembatan Mbah Tukung ke Barat - Ke Utara - Ringroad Utara Ke timur Sampai dengan Perlimaan Bejen
1726	E	1.3.5.05.001.001.001	Tanaman Keras	630	1997	-		-			-	Hibah	1	3.000,00	Belanja Langsung DPU th 1997/Dari Dinas Kebersihan dan Pertamanan
1727	E	1.3.5.05.001.001.001	Tanaman Keras	630	2018	-		-			-	Pembelian	1	323.500,00	Jembatan Mbah Tukung ke Barat - Ke Utara - Ringroad Utara Ke timur Sampai dengan Perlimaan Bejen
1728	E	1.3.5.05.001.001.001	Tanaman Keras	631	1997	-		-			-	Hibah	1	3.000,00	Belanja Langsung DPU th 1997/Dari Dinas Kebersihan dan Pertamanan
1729	E	1.3.5.05.001.001.001	Tanaman Keras	631	2018	-		-			-	Pembelian	1	326.000,00	Jembatan Mbah Tukung ke Barat - Ke Utara - Ringroad Utara Ke timur Sampai dengan Perlimaan Bejen
1730	E	1.3.5.05.001.001.001	Tanaman Keras	632 - 650	1997	-		-			-	Hibah	19	57.000,00	Belanja Langsung DPU th 1997/Dari Dinas Kebersihan dan Pertamanan
1731	E	1.3.5.05.001.001.001	Tanaman Keras	651	2010	-		-			-	Pembelian	1	4.500,00	Belanja Langsung DKP th 2010/Dari Dinas Kebersihan dan Pertamanan

1	2	3	4	5	6	7	8	9	10	11	12	13	14	15	16
1732	E	1.3.5.05.001.001.001	Tanaman Keras	651	1997	-		-			-	Hibah	1	3.000,00	Belanja Langsung DPU th 1997/Dari Dinas Kebersihan dan Pertamanan
1733	E	1.3.5.05.001.001.001	Tanaman Keras	652	2010	-		-			-	Pembelian	1	4.500,00	Belanja Langsung DKP th 2010/Dari Dinas Kebersihan dan Pertamanan
1734	E	1.3.5.05.001.001.001	Tanaman Keras	652	1997	-		-			-	Hibah	1	3.000,00	Belanja Langsung DPU th 1997/Dari Dinas Kebersihan dan Pertamanan
1735	E	1.3.5.05.001.001.001	Tanaman Keras	653	2010	-		-			-	Pembelian	1	4.500,00	Belanja Langsung DKP th 2010/Dari Dinas Kebersihan dan Pertamanan
1736	E	1.3.5.05.001.001.001	Tanaman Keras	653	1997	-		-			-	Hibah	1	3.000,00	Belanja Langsung DPU th 1997/Dari Dinas Kebersihan dan Pertamanan
1737	E	1.3.5.05.001.001.001	Tanaman Keras	654	2010	-		-			-	Pembelian	1	4.500,00	Belanja Langsung DKP th 2010/Dari Dinas Kebersihan dan Pertamanan
1738	E	1.3.5.05.001.001.001	Tanaman Keras	654	1997	-		-			-	Hibah	1	3.000,00	Belanja Langsung DPU th 1997/Dari Dinas Kebersihan dan Pertamanan
1739	E	1.3.5.05.001.001.001	Tanaman Keras	655	2010	-		-			-	Pembelian	1	4.500,00	Belanja Langsung DKP th 2010/Dari Dinas Kebersihan dan Pertamanan
1740	E	1.3.5.05.001.001.001	Tanaman Keras	655	1997	-		-			-	Hibah	1	3.000,00	Belanja Langsung DPU th 1997/Dari Dinas Kebersihan dan Pertamanan
1741	E	1.3.5.05.001.001.001	Tanaman Keras	656	2010	-		-			-	Pembelian	1	4.500,00	Belanja Langsung DKP th 2010/Dari Dinas Kebersihan dan Pertamanan
1742	E	1.3.5.05.001.001.001	Tanaman Keras	656	1997	-		-			-	Hibah	1	3.000,00	Belanja Langsung DPU th 1997/Dari Dinas Kebersihan dan Pertamanan
1743	E	1.3.5.05.001.001.001	Tanaman Keras	657	2010	-		-			-	Pembelian	1	4.500,00	Belanja Langsung DKP th 2010/Dari Dinas Kebersihan dan Pertamanan
1744	E	1.3.5.05.001.001.001	Tanaman Keras	657	1997	-		-			-	Hibah	1	3.000,00	Belanja Langsung DPU th 1997/Dari Dinas Kebersihan dan Pertamanan
1745	E	1.3.5.05.001.001.001	Tanaman Keras	658	2010	-		-			-	Pembelian	1	4.500,00	Belanja Langsung DKP th 2010/Dari Dinas Kebersihan dan Pertamanan
1746	E	1.3.5.05.001.001.001	Tanaman Keras	658	1997	-		-			-	Hibah	1	3.000,00	Belanja Langsung DPU th 1997/Dari Dinas Kebersihan dan Pertamanan
1747	E	1.3.5.05.001.001.001	Tanaman Keras	659	2010	-		-			-	Pembelian	1	4.500,00	Belanja Langsung DKP th 2010/Dari Dinas Kebersihan dan Pertamanan
1748	E	1.3.5.05.001.001.001	Tanaman Keras	659	1997	-		-			-	Hibah	1	3.000,00	Belanja Langsung DPU th 1997/Dari Dinas Kebersihan dan Pertamanan
1749	E	1.3.5.05.001.001.001	Tanaman Keras	660	2010	-		-			-	Pembelian	1	4.500,00	Belanja Langsung DKP th 2010/Dari Dinas Kebersihan dan Pertamanan
1750	E	1.3.5.05.001.001.001	Tanaman Keras	660	1997	-		-			-	Hibah	1	3.000,00	Belanja Langsung DPU th 1997/Dari Dinas Kebersihan dan Pertamanan

1	2	3	4	5	6	7	8	9	10	11	12	13	14	15	16
1751	E	1.3.5.05.001.001.001	Tanaman Keras	661	2010	-		-			-	Pembelian	1	4.500,00	Belanja Langsung DKP th 2010/Dari Dinas Kebersihan dan Pertamanan
1752	E	1.3.5.05.001.001.001	Tanaman Keras	661	1997	-		-			-	Hibah	1	3.000,00	Belanja Langsung DPU th 1997/Dari Dinas Kebersihan dan Pertamanan
1753	E	1.3.5.05.001.001.001	Tanaman Keras	662	2010	-		-			-	Pembelian	1	4.500,00	Belanja Langsung DKP th 2010/Dari Dinas Kebersihan dan Pertamanan
1754	E	1.3.5.05.001.001.001	Tanaman Keras	662	1997	-		-			-	Hibah	1	3.000,00	Belanja Langsung DPU th 1997/Dari Dinas Kebersihan dan Pertamanan
1755	E	1.3.5.05.001.001.001	Tanaman Keras	663	2010	-		-			-	Pembelian	1	4.500,00	Belanja Langsung DKP th 2010/Dari Dinas Kebersihan dan Pertamanan
1756	E	1.3.5.05.001.001.001	Tanaman Keras	663	1997	-		-			-	Hibah	1	3.000,00	Belanja Langsung DPU th 1997/Dari Dinas Kebersihan dan Pertamanan
1757	E	1.3.5.05.001.001.001	Tanaman Keras	664	2010	-		-			-	Pembelian	1	4.500,00	Belanja Langsung DKP th 2010/Dari Dinas Kebersihan dan Pertamanan
1758	E	1.3.5.05.001.001.001	Tanaman Keras	664	1997	-		-			-	Hibah	1	3.000,00	Belanja Langsung DPU th 1997/Dari Dinas Kebersihan dan Pertamanan
1759	E	1.3.5.05.001.001.001	Tanaman Keras	665	2010	-		-			-	Pembelian	1	4.500,00	Belanja Langsung DKP th 2010/Dari Dinas Kebersihan dan Pertamanan
1760	E	1.3.5.05.001.001.001	Tanaman Keras	665	1997	-		-			-	Hibah	1	3.000,00	Belanja Langsung DPU th 1997/Dari Dinas Kebersihan dan Pertamanan
1761	E	1.3.5.05.001.001.001	Tanaman Keras	666	2010	-		-			-	Pembelian	1	4.500,00	Belanja Langsung DKP th 2010/Dari Dinas Kebersihan dan Pertamanan
1762	E	1.3.5.05.001.001.001	Tanaman Keras	666	1997	-		-			-	Hibah	1	3.000,00	Belanja Langsung DPU th 1997/Dari Dinas Kebersihan dan Pertamanan
1763	E	1.3.5.05.001.001.001	Tanaman Keras	667	2010	-		-			-	Pembelian	1	4.500,00	Belanja Langsung DKP th 2010/Dari Dinas Kebersihan dan Pertamanan
1764	E	1.3.5.05.001.001.001	Tanaman Keras	667	1997	-		-			-	Hibah	1	3.000,00	Belanja Langsung DPU th 1997/Dari Dinas Kebersihan dan Pertamanan
1765	E	1.3.5.05.001.001.001	Tanaman Keras	668	2010	-		-			-	Pembelian	1	4.500,00	Belanja Langsung DKP th 2010/Dari Dinas Kebersihan dan Pertamanan
1766	E	1.3.5.05.001.001.001	Tanaman Keras	668	1997	-		-			-	Hibah	1	3.000,00	Belanja Langsung DPU th 1997/Dari Dinas Kebersihan dan Pertamanan
1767	E	1.3.5.05.001.001.001	Tanaman Keras	669	2010	-		-			-	Pembelian	1	4.500,00	Belanja Langsung DKP th 2010/Dari Dinas Kebersihan dan Pertamanan
1768	E	1.3.5.05.001.001.001	Tanaman Keras	669	1997	-		-			-	Hibah	1	3.000,00	Belanja Langsung DPU th 1997/Dari Dinas Kebersihan dan Pertamanan
1769	E	1.3.5.05.001.001.001	Tanaman Keras	670	2010	-		-			-	Pembelian	1	4.500,00	Belanja Langsung DKP th 2010/Dari Dinas Kebersihan dan Pertamanan

1	2	3	4	5	6	7	8	9	10	11	12	13	14	15	16
1770	E	1.3.5.05.001.001.001	Tanaman Keras	670	1997	-		-			-	Hibah	1	3.000,00	Belanja Langsung DPU th 1997/Dari Dinas Kebersihan dan Pertamanan
1771	E	1.3.5.05.001.001.001	Tanaman Keras	671	2010	-		-			-	Pembelian	1	4.500,00	Belanja Langsung DKP th 2010/Dari Dinas Kebersihan dan Pertamanan
1772	E	1.3.5.05.001.001.001	Tanaman Keras	671	1997	-		-			-	Hibah	1	3.000,00	Belanja Langsung DPU th 1997/Dari Dinas Kebersihan dan Pertamanan
1773	E	1.3.5.05.001.001.001	Tanaman Keras	672	2010	-		-			-	Pembelian	1	4.500,00	Belanja Langsung DKP th 2010/Dari Dinas Kebersihan dan Pertamanan
1774	E	1.3.5.05.001.001.001	Tanaman Keras	672	1997	-		-			-	Hibah	1	3.000,00	Belanja Langsung DPU th 1997/Dari Dinas Kebersihan dan Pertamanan
1775	E	1.3.5.05.001.001.001	Tanaman Keras	673	2010	-		-			-	Pembelian	1	4.500,00	Belanja Langsung DKP th 2010/Dari Dinas Kebersihan dan Pertamanan
1776	E	1.3.5.05.001.001.001	Tanaman Keras	673	1997	-		-			-	Hibah	1	3.000,00	Belanja Langsung DPU th 1997/Dari Dinas Kebersihan dan Pertamanan
1777	E	1.3.5.05.001.001.001	Tanaman Keras	674	2010	-		-			-	Pembelian	1	4.500,00	Belanja Langsung DKP th 2010/Dari Dinas Kebersihan dan Pertamanan
1778	E	1.3.5.05.001.001.001	Tanaman Keras	674	1997	-		-			-	Hibah	1	3.000,00	Belanja Langsung DPU th 1997/Dari Dinas Kebersihan dan Pertamanan
1779	E	1.3.5.05.001.001.001	Tanaman Keras	675	2010	-		-			-	Pembelian	1	4.500,00	Belanja Langsung DKP th 2010/Dari Dinas Kebersihan dan Pertamanan
1780	E	1.3.5.05.001.001.001	Tanaman Keras	675	1997	-		-			-	Hibah	1	3.000,00	Belanja Langsung DPU th 1997/Dari Dinas Kebersihan dan Pertamanan
1781	E	1.3.5.05.001.001.001	Tanaman Keras	676	2010	-		-			-	Pembelian	1	4.500,00	Belanja Langsung DKP th 2010/Dari Dinas Kebersihan dan Pertamanan
1782	E	1.3.5.05.001.001.001	Tanaman Keras	676	1997	-		-			-	Hibah	1	3.000,00	Belanja Langsung DPU th 1997/Dari Dinas Kebersihan dan Pertamanan
1783	E	1.3.5.05.001.001.001	Tanaman Keras	677	2010	-		-			-	Pembelian	1	4.500,00	Belanja Langsung DKP th 2010/Dari Dinas Kebersihan dan Pertamanan
1784	E	1.3.5.05.001.001.001	Tanaman Keras	677	1997	-		-			-	Hibah	1	3.000,00	Belanja Langsung DPU th 1997/Dari Dinas Kebersihan dan Pertamanan
1785	E	1.3.5.05.001.001.001	Tanaman Keras	678	2010	-		-			-	Pembelian	1	4.500,00	Belanja Langsung DKP th 2010/Dari Dinas Kebersihan dan Pertamanan
1786	E	1.3.5.05.001.001.001	Tanaman Keras	678	1997	-		-			-	Hibah	1	3.000,00	Belanja Langsung DPU th 1997/Dari Dinas Kebersihan dan Pertamanan
1787	E	1.3.5.05.001.001.001	Tanaman Keras	679	2010	-		-			-	Pembelian	1	4.500,00	Belanja Langsung DKP th 2010/Dari Dinas Kebersihan dan Pertamanan
1788	E	1.3.5.05.001.001.001	Tanaman Keras	679	1997	-		-			-	Hibah	1	3.000,00	Belanja Langsung DPU th 1997/Dari Dinas Kebersihan dan Pertamanan

1	2	3	4	5	6	7	8	9	10	11	12	13	14	15	16
1789	E	1.3.5.05.001.001.001	Tanaman Keras	680	2010	-		-			-	Pembelian	1	4.500,00	Belanja Langsung DKP th 2010/Dari Dinas Kebersihan dan Pertamanan
1790	E	1.3.5.05.001.001.001	Tanaman Keras	680	1997	-		-			-	Hibah	1	3.000,00	Belanja Langsung DPU th 1997/Dari Dinas Kebersihan dan Pertamanan
1791	E	1.3.5.05.001.001.001	Tanaman Keras	681	2010	-		-			-	Pembelian	1	4.500,00	Belanja Langsung DKP th 2010/Dari Dinas Kebersihan dan Pertamanan
1792	E	1.3.5.05.001.001.001	Tanaman Keras	681	1997	-		-			-	Hibah	1	3.000,00	Belanja Langsung DPU th 1997/Dari Dinas Kebersihan dan Pertamanan
1793	E	1.3.5.05.001.001.001	Tanaman Keras	682	2010	-		-			-	Pembelian	1	4.500,00	Belanja Langsung DKP th 2010/Dari Dinas Kebersihan dan Pertamanan
1794	E	1.3.5.05.001.001.001	Tanaman Keras	682	1997	-		-			-	Hibah	1	3.000,00	Belanja Langsung DPU th 1997/Dari Dinas Kebersihan dan Pertamanan
1795	E	1.3.5.05.001.001.001	Tanaman Keras	683	2010	-		-			-	Pembelian	1	4.500,00	Belanja Langsung DKP th 2010/Dari Dinas Kebersihan dan Pertamanan
1796	E	1.3.5.05.001.001.001	Tanaman Keras	683	1997	-		-			-	Hibah	1	3.000,00	Belanja Langsung DPU th 1997/Dari Dinas Kebersihan dan Pertamanan
1797	E	1.3.5.05.001.001.001	Tanaman Keras	684	2010	-		-			-	Pembelian	1	4.500,00	Belanja Langsung DKP th 2010/Dari Dinas Kebersihan dan Pertamanan
1798	E	1.3.5.05.001.001.001	Tanaman Keras	684	1997	-		-			-	Hibah	1	3.000,00	Belanja Langsung DPU th 1997/Dari Dinas Kebersihan dan Pertamanan
1799	E	1.3.5.05.001.001.001	Tanaman Keras	685	2010	-		-			-	Pembelian	1	4.500,00	Belanja Langsung DKP th 2010/Dari Dinas Kebersihan dan Pertamanan
1800	E	1.3.5.05.001.001.001	Tanaman Keras	685	1997	-		-			-	Hibah	1	3.000,00	Belanja Langsung DPU th 1997/Dari Dinas Kebersihan dan Pertamanan
1801	E	1.3.5.05.001.001.001	Tanaman Keras	686	2010	-		-			-	Pembelian	1	4.500,00	Belanja Langsung DKP th 2010/Dari Dinas Kebersihan dan Pertamanan
1802	E	1.3.5.05.001.001.001	Tanaman Keras	686	1997	-		-			-	Hibah	1	3.000,00	Belanja Langsung DPU th 1997/Dari Dinas Kebersihan dan Pertamanan
1803	E	1.3.5.05.001.001.001	Tanaman Keras	687	2010	-		-			-	Pembelian	1	4.500,00	Belanja Langsung DKP th 2010/Dari Dinas Kebersihan dan Pertamanan
1804	E	1.3.5.05.001.001.001	Tanaman Keras	687	1997	-		-			-	Hibah	1	3.000,00	Belanja Langsung DPU th 1997/Dari Dinas Kebersihan dan Pertamanan
1805	E	1.3.5.05.001.001.001	Tanaman Keras	688	2010	-		-			-	Pembelian	1	4.500,00	Belanja Langsung DKP th 2010/Dari Dinas Kebersihan dan Pertamanan
1806	E	1.3.5.05.001.001.001	Tanaman Keras	688	1997	-		-			-	Hibah	1	3.000,00	Belanja Langsung DPU th 1997/Dari Dinas Kebersihan dan Pertamanan
1807	E	1.3.5.05.001.001.001	Tanaman Keras	689	2010	-		-			-	Pembelian	1	4.500,00	Belanja Langsung DKP th 2010/Dari Dinas Kebersihan dan Pertamanan

1	2	3	4	5	6	7	8	9	10	11	12	13	14	15	16
1808	E	1.3.5.05.001.001.001	Tanaman Keras	689	1997	-		-			-	Hibah	1	3.000,00	Belanja Langsung DPU th 1997/Dari Dinas Kebersihan dan Pertamanan
1809	E	1.3.5.05.001.001.001	Tanaman Keras	690	2010	-		-			-	Pembelian	1	4.500,00	Belanja Langsung DKP th 2010/Dari Dinas Kebersihan dan Pertamanan
1810	E	1.3.5.05.001.001.001	Tanaman Keras	690	1997	-		-			-	Hibah	1	3.000,00	Belanja Langsung DPU th 1997/Dari Dinas Kebersihan dan Pertamanan
1811	E	1.3.5.05.001.001.001	Tanaman Keras	691	2010	-		-			-	Pembelian	1	4.500,00	Belanja Langsung DKP th 2010/Dari Dinas Kebersihan dan Pertamanan
1812	E	1.3.5.05.001.001.001	Tanaman Keras	691	1997	-		-			-	Hibah	1	3.000,00	Belanja Langsung DPU th 1997/Dari Dinas Kebersihan dan Pertamanan
1813	E	1.3.5.05.001.001.001	Tanaman Keras	692	2010	-		-			-	Pembelian	1	4.500,00	Belanja Langsung DKP th 2010/Dari Dinas Kebersihan dan Pertamanan
1814	E	1.3.5.05.001.001.001	Tanaman Keras	692	1997	-		-			-	Hibah	1	3.000,00	Belanja Langsung DPU th 1997/Dari Dinas Kebersihan dan Pertamanan
1815	E	1.3.5.05.001.001.001	Tanaman Keras	693	2010	-		-			-	Pembelian	1	4.500,00	Belanja Langsung DKP th 2010/Dari Dinas Kebersihan dan Pertamanan
1816	E	1.3.5.05.001.001.001	Tanaman Keras	693	1997	-		-			-	Hibah	1	3.000,00	Belanja Langsung DPU th 1997/Dari Dinas Kebersihan dan Pertamanan
1817	E	1.3.5.05.001.001.001	Tanaman Keras	694	2010	-		-			-	Pembelian	1	4.500,00	Belanja Langsung DKP th 2010/Dari Dinas Kebersihan dan Pertamanan
1818	E	1.3.5.05.001.001.001	Tanaman Keras	694	1997	-		-			-	Hibah	1	3.000,00	Belanja Langsung DPU th 1997/Dari Dinas Kebersihan dan Pertamanan
1819	E	1.3.5.05.001.001.001	Tanaman Keras	695	2010	-		-			-	Pembelian	1	4.500,00	Belanja Langsung DKP th 2010/Dari Dinas Kebersihan dan Pertamanan
1820	E	1.3.5.05.001.001.001	Tanaman Keras	695	1997	-		-			-	Hibah	1	3.000,00	Belanja Langsung DPU th 1997/Dari Dinas Kebersihan dan Pertamanan
1821	E	1.3.5.05.001.001.001	Tanaman Keras	696	2010	-		-			-	Pembelian	1	4.500,00	Belanja Langsung DKP th 2010/Dari Dinas Kebersihan dan Pertamanan
1822	E	1.3.5.05.001.001.001	Tanaman Keras	696	1997	-		-			-	Hibah	1	3.000,00	Belanja Langsung DPU th 1997/Dari Dinas Kebersihan dan Pertamanan
1823	E	1.3.5.05.001.001.001	Tanaman Keras	697	2010	-		-			-	Pembelian	1	4.500,00	Belanja Langsung DKP th 2010/Dari Dinas Kebersihan dan Pertamanan
1824	E	1.3.5.05.001.001.001	Tanaman Keras	697	1997	-		-			-	Hibah	1	3.000,00	Belanja Langsung DPU th 1997/Dari Dinas Kebersihan dan Pertamanan
1825	E	1.3.5.05.001.001.001	Tanaman Keras	698	2010	-		-			-	Pembelian	1	4.500,00	Belanja Langsung DKP th 2010/Dari Dinas Kebersihan dan Pertamanan
1826	E	1.3.5.05.001.001.001	Tanaman Keras	698	1997	-		-			-	Hibah	1	3.000,00	Belanja Langsung DPU th 1997/Dari Dinas Kebersihan dan Pertamanan

1	2	3	4	5	6	7	8	9	10	11	12	13	14	15	16
1827	E	1.3.5.05.001.001.001	Tanaman Keras	699	2010	-		-			-	Pembelian	1	4.500,00	Belanja Langsung DKP th 2010/Dari Dinas Kebersihan dan Pertamanan
1828	E	1.3.5.05.001.001.001	Tanaman Keras	699	1997	-		-			-	Hibah	1	3.000,00	Belanja Langsung DPU th 1997/Dari Dinas Kebersihan dan Pertamanan
1829	E	1.3.5.05.001.001.001	Tanaman Keras	700	2010	-		-			-	Pembelian	1	4.500,00	Belanja Langsung DKP th 2010/Dari Dinas Kebersihan dan Pertamanan
1830	E	1.3.5.05.001.001.001	Tanaman Keras	700	1997	-		-			-	Hibah	1	3.000,00	Belanja Langsung DPU th 1997/Dari Dinas Kebersihan dan Pertamanan
1831	E	1.3.5.05.001.001.001	Tanaman Keras	701	2010	-		-			-	Pembelian	1	4.500,00	Belanja Langsung DKP th 2010/Dari Dinas Kebersihan dan Pertamanan
1832	E	1.3.5.05.001.001.001	Tanaman Keras	701	1997	-		-			-	Hibah	1	3.000,00	Belanja Langsung DPU th 1997/Dari Dinas Kebersihan dan Pertamanan
1833	E	1.3.5.05.001.001.001	Tanaman Keras	702	2010	-		-			-	Pembelian	1	4.500,00	Belanja Langsung DKP th 2010/Dari Dinas Kebersihan dan Pertamanan
1834	E	1.3.5.05.001.001.001	Tanaman Keras	702	1997	-		-			-	Hibah	1	3.000,00	Belanja Langsung DPU th 1997/Dari Dinas Kebersihan dan Pertamanan
1835	E	1.3.5.05.001.001.001	Tanaman Keras	703	2010	-		-			-	Pembelian	1	4.500,00	Belanja Langsung DKP th 2010/Dari Dinas Kebersihan dan Pertamanan
1836	E	1.3.5.05.001.001.001	Tanaman Keras	703	1997	-		-			-	Hibah	1	3.000,00	Belanja Langsung DPU th 1997/Dari Dinas Kebersihan dan Pertamanan
1837	E	1.3.5.05.001.001.001	Tanaman Keras	704	2010	-		-			-	Pembelian	1	4.500,00	Belanja Langsung DKP th 2010/Dari Dinas Kebersihan dan Pertamanan
1838	E	1.3.5.05.001.001.001	Tanaman Keras	704	1997	-		-			-	Hibah	1	3.000,00	Belanja Langsung DPU th 1997/Dari Dinas Kebersihan dan Pertamanan
1839	E	1.3.5.05.001.001.001	Tanaman Keras	705	2010	-		-			-	Pembelian	1	4.500,00	Belanja Langsung DKP th 2010/Dari Dinas Kebersihan dan Pertamanan
1840	E	1.3.5.05.001.001.001	Tanaman Keras	705	1997	-		-			-	Hibah	1	3.000,00	Belanja Langsung DPU th 1997/Dari Dinas Kebersihan dan Pertamanan
1841	E	1.3.5.05.001.001.001	Tanaman Keras	706	2010	-		-			-	Pembelian	1	4.500,00	Belanja Langsung DKP th 2010/Dari Dinas Kebersihan dan Pertamanan
1842	E	1.3.5.05.001.001.001	Tanaman Keras	706	1997	-		-			-	Hibah	1	3.000,00	Belanja Langsung DPU th 1997/Dari Dinas Kebersihan dan Pertamanan
1843	E	1.3.5.05.001.001.001	Tanaman Keras	707	2010	-		-			-	Pembelian	1	4.500,00	Belanja Langsung DKP th 2010/Dari Dinas Kebersihan dan Pertamanan
1844	E	1.3.5.05.001.001.001	Tanaman Keras	707	1997	-		-			-	Hibah	1	3.000,00	Belanja Langsung DPU th 1997/Dari Dinas Kebersihan dan Pertamanan
1845	E	1.3.5.05.001.001.001	Tanaman Keras	708	2010	-		-			-	Pembelian	1	4.500,00	Belanja Langsung DKP th 2010/Dari Dinas Kebersihan dan Pertamanan

1	2	3	4	5	6	7	8	9	10	11	12	13	14	15	16
1846	E	1.3.5.05.001.001.001	Tanaman Keras	708	1997	-	-	-	-	-	-	Hibah	1	3.000,00	Belanja Langsung DPU th 1997/Dari Dinas Kebersihan dan Pertamanan
1847	E	1.3.5.05.001.001.001	Tanaman Keras	709	2010	-	-	-	-	-	-	Pembelian	1	4.500,00	Belanja Langsung DKP th 2010/Dari Dinas Kebersihan dan Pertamanan
1848	E	1.3.5.05.001.001.001	Tanaman Keras	709	1997	-	-	-	-	-	-	Hibah	1	3.000,00	Belanja Langsung DPU th 1997/Dari Dinas Kebersihan dan Pertamanan
1849	E	1.3.5.05.001.001.001	Tanaman Keras	710	2010	-	-	-	-	-	-	Pembelian	1	4.500,00	Belanja Langsung DKP th 2010/Dari Dinas Kebersihan dan Pertamanan
1850	E	1.3.5.05.001.001.001	Tanaman Keras	710	1997	-	-	-	-	-	-	Hibah	1	3.000,00	Belanja Langsung DPU th 1997/Dari Dinas Kebersihan dan Pertamanan
1851	E	1.3.5.05.001.001.001	Tanaman Keras	711	2010	-	-	-	-	-	-	Pembelian	1	4.500,00	Belanja Langsung DKP th 2010/Dari Dinas Kebersihan dan Pertamanan
1852	E	1.3.5.05.001.001.001	Tanaman Keras	711	1997	-	-	-	-	-	-	Hibah	1	3.000,00	Belanja Langsung DPU th 1997/Dari Dinas Kebersihan dan Pertamanan
1853	E	1.3.5.05.001.001.001	Tanaman Keras	712	2010	-	-	-	-	-	-	Pembelian	1	4.500,00	Belanja Langsung DKP th 2010/Dari Dinas Kebersihan dan Pertamanan
1854	E	1.3.5.05.001.001.001	Tanaman Keras	712	1997	-	-	-	-	-	-	Hibah	1	3.000,00	Belanja Langsung DPU th 1997/Dari Dinas Kebersihan dan Pertamanan
1855	E	1.3.5.05.001.001.001	Tanaman Keras	713	2010	-	-	-	-	-	-	Pembelian	1	4.500,00	Belanja Langsung DKP th 2010/Dari Dinas Kebersihan dan Pertamanan
1856	E	1.3.5.05.001.001.001	Tanaman Keras	713	1997	-	-	-	-	-	-	Hibah	1	3.000,00	Belanja Langsung DPU th 1997/Dari Dinas Kebersihan dan Pertamanan
1857	E	1.3.5.05.001.001.001	Tanaman Keras	714	2010	-	-	-	-	-	-	Pembelian	1	4.500,00	Belanja Langsung DKP th 2010/Dari Dinas Kebersihan dan Pertamanan
1858	E	1.3.5.05.001.001.001	Tanaman Keras	714	1997	-	-	-	-	-	-	Hibah	1	3.000,00	Belanja Langsung DPU th 1997/Dari Dinas Kebersihan dan Pertamanan
1859	E	1.3.5.05.001.001.001	Tanaman Keras	715	2010	-	-	-	-	-	-	Pembelian	1	4.500,00	Belanja Langsung DKP th 2010/Dari Dinas Kebersihan dan Pertamanan
1860	E	1.3.5.05.001.001.001	Tanaman Keras	715	1997	-	-	-	-	-	-	Hibah	1	3.000,00	Belanja Langsung DPU th 1997/Dari Dinas Kebersihan dan Pertamanan
1861	E	1.3.5.05.001.001.001	Tanaman Keras	716	2010	-	-	-	-	-	-	Pembelian	1	4.500,00	Belanja Langsung DKP th 2010/Dari Dinas Kebersihan dan Pertamanan
1862	E	1.3.5.05.001.001.001	Tanaman Keras	716	1997	-	-	-	-	-	-	Hibah	1	3.000,00	Belanja Langsung DPU th 1997/Dari Dinas Kebersihan dan Pertamanan
1863	E	1.3.5.05.001.001.001	Tanaman Keras	717	2010	-	-	-	-	-	-	Pembelian	1	4.500,00	Belanja Langsung DKP th 2010/Dari Dinas Kebersihan dan Pertamanan
1864	E	1.3.5.05.001.001.001	Tanaman Keras	717	1997	-	-	-	-	-	-	Hibah	1	3.000,00	Belanja Langsung DPU th 1997/Dari Dinas Kebersihan dan Pertamanan

1	2	3	4	5	6	7	8	9	10	11	12	13	14	15	16
1865	E	1.3.5.05.001.001.001	Tanaman Keras	718	2010	-		-			-	Pembelian	1	4.500,00	Belanja Langsung DKP th 2010/Dari Dinas Kebersihan dan Pertamanan
1866	E	1.3.5.05.001.001.001	Tanaman Keras	718	1997	-		-			-	Hibah	1	3.000,00	Belanja Langsung DPU th 1997/Dari Dinas Kebersihan dan Pertamanan
1867	E	1.3.5.05.001.001.001	Tanaman Keras	719	2010	-		-			-	Pembelian	1	4.500,00	Belanja Langsung DKP th 2010/Dari Dinas Kebersihan dan Pertamanan
1868	E	1.3.5.05.001.001.001	Tanaman Keras	719	1997	-		-			-	Hibah	1	3.000,00	Belanja Langsung DPU th 1997/Dari Dinas Kebersihan dan Pertamanan
1869	E	1.3.5.05.001.001.001	Tanaman Keras	720	2010	-		-			-	Pembelian	1	4.500,00	Belanja Langsung DKP th 2010/Dari Dinas Kebersihan dan Pertamanan
1870	E	1.3.5.05.001.001.001	Tanaman Keras	720	1997	-		-			-	Hibah	1	3.000,00	Belanja Langsung DPU th 1997/Dari Dinas Kebersihan dan Pertamanan
1871	E	1.3.5.05.001.001.001	Tanaman Keras	721	2010	-		-			-	Pembelian	1	4.500,00	Belanja Langsung DKP th 2010/Dari Dinas Kebersihan dan Pertamanan
1872	E	1.3.5.05.001.001.001	Tanaman Keras	721	1997	-		-			-	Hibah	1	3.000,00	Belanja Langsung DPU th 1997/Dari Dinas Kebersihan dan Pertamanan
1873	E	1.3.5.05.001.001.001	Tanaman Keras	722	2010	-		-			-	Pembelian	1	4.500,00	Belanja Langsung DKP th 2010/Dari Dinas Kebersihan dan Pertamanan
1874	E	1.3.5.05.001.001.001	Tanaman Keras	722	1997	-		-			-	Hibah	1	3.000,00	Belanja Langsung DPU th 1997/Dari Dinas Kebersihan dan Pertamanan
1875	E	1.3.5.05.001.001.001	Tanaman Keras	723	2010	-		-			-	Pembelian	1	4.500,00	Belanja Langsung DKP th 2010/Dari Dinas Kebersihan dan Pertamanan
1876	E	1.3.5.05.001.001.001	Tanaman Keras	723	1997	-		-			-	Hibah	1	3.000,00	Belanja Langsung DPU th 1997/Dari Dinas Kebersihan dan Pertamanan
1877	E	1.3.5.05.001.001.001	Tanaman Keras	724	2010	-		-			-	Pembelian	1	4.500,00	Belanja Langsung DKP th 2010/Dari Dinas Kebersihan dan Pertamanan
1878	E	1.3.5.05.001.001.001	Tanaman Keras	724	1997	-		-			-	Hibah	1	3.000,00	Belanja Langsung DPU th 1997/Dari Dinas Kebersihan dan Pertamanan
1879	E	1.3.5.05.001.001.001	Tanaman Keras	725	2010	-		-			-	Pembelian	1	4.500,00	Belanja Langsung DKP th 2010/Dari Dinas Kebersihan dan Pertamanan
1880	E	1.3.5.05.001.001.001	Tanaman Keras	725	1997	-		-			-	Hibah	1	3.000,00	Belanja Langsung DPU th 1997/Dari Dinas Kebersihan dan Pertamanan
1881	E	1.3.5.05.001.001.001	Tanaman Keras	726	2010	-		-			-	Pembelian	1	4.500,00	Belanja Langsung DKP th 2010/Dari Dinas Kebersihan dan Pertamanan
1882	E	1.3.5.05.001.001.001	Tanaman Keras	726	1997	-		-			-	Hibah	1	3.000,00	Belanja Langsung DPU th 1997/Dari Dinas Kebersihan dan Pertamanan
1883	E	1.3.5.05.001.001.001	Tanaman Keras	727	2010	-		-			-	Pembelian	1	4.500,00	Belanja Langsung DKP th 2010/Dari Dinas Kebersihan dan Pertamanan

1	2	3	4	5	6	7	8	9	10	11	12	13	14	15	16
1884	E	1.3.5.05.001.001.001	Tanaman Keras	727	1997	-	-	-	-	-	-	Hibah	1	3.000,00	Belanja Langsung DPU th 1997/Dari Dinas Kebersihan dan Pertamanan
1885	E	1.3.5.05.001.001.001	Tanaman Keras	728	2010	-	-	-	-	-	-	Pembelian	1	4.500,00	Belanja Langsung DKP th 2010/Dari Dinas Kebersihan dan Pertamanan
1886	E	1.3.5.05.001.001.001	Tanaman Keras	728	1997	-	-	-	-	-	-	Hibah	1	3.000,00	Belanja Langsung DPU th 1997/Dari Dinas Kebersihan dan Pertamanan
1887	E	1.3.5.05.001.001.001	Tanaman Keras	729	2010	-	-	-	-	-	-	Pembelian	1	4.500,00	Belanja Langsung DKP th 2010/Dari Dinas Kebersihan dan Pertamanan
1888	E	1.3.5.05.001.001.001	Tanaman Keras	729	1997	-	-	-	-	-	-	Hibah	1	3.000,00	Belanja Langsung DPU th 1997/Dari Dinas Kebersihan dan Pertamanan
1889	E	1.3.5.05.001.001.001	Tanaman Keras	730	2010	-	-	-	-	-	-	Pembelian	1	4.500,00	Belanja Langsung DKP th 2010/Dari Dinas Kebersihan dan Pertamanan
1890	E	1.3.5.05.001.001.001	Tanaman Keras	730 - 810	1997	-	-	-	-	-	-	Hibah	81	243.000,00	Belanja Langsung DPU th 1997/Dari Dinas Kebersihan dan Pertamanan
1891	E	1.3.5.05.001.001.001	Tanaman Keras	811	2010	-	-	-	-	-	-	Pembelian	1	73.150,00	Belanja Langsung DKP th 2010/Dari Dinas Kebersihan dan Pertamanan
1892	E	1.3.5.05.001.001.001	Tanaman Keras	811	1997	-	-	-	-	-	-	Hibah	1	3.000,00	Belanja Langsung DPU th 1997/Dari Dinas Kebersihan dan Pertamanan
1893	E	1.3.5.05.001.001.001	Tanaman Keras	812	2010	-	-	-	-	-	-	Pembelian	1	73.150,00	Belanja Langsung DKP th 2010/Dari Dinas Kebersihan dan Pertamanan
1894	E	1.3.5.05.001.001.001	Tanaman Keras	812	1997	-	-	-	-	-	-	Hibah	1	3.000,00	Belanja Langsung DPU th 1997/Dari Dinas Kebersihan dan Pertamanan
1895	E	1.3.5.05.001.001.001	Tanaman Keras	813	2010	-	-	-	-	-	-	Pembelian	1	73.150,00	Belanja Langsung DKP th 2010/Dari Dinas Kebersihan dan Pertamanan
1896	E	1.3.5.05.001.001.001	Tanaman Keras	813	1997	-	-	-	-	-	-	Hibah	1	3.000,00	Belanja Langsung DPU th 1997/Dari Dinas Kebersihan dan Pertamanan
1897	E	1.3.5.05.001.001.001	Tanaman Keras	814	2010	-	-	-	-	-	-	Pembelian	1	73.150,00	Belanja Langsung DKP th 2010/Dari Dinas Kebersihan dan Pertamanan
1898	E	1.3.5.05.001.001.001	Tanaman Keras	814	1997	-	-	-	-	-	-	Hibah	1	3.000,00	Belanja Langsung DPU th 1997/Dari Dinas Kebersihan dan Pertamanan
1899	E	1.3.5.05.001.001.001	Tanaman Keras	815	2010	-	-	-	-	-	-	Pembelian	1	73.150,00	Belanja Langsung DKP th 2010/Dari Dinas Kebersihan dan Pertamanan
1900	E	1.3.5.05.001.001.001	Tanaman Keras	815	1997	-	-	-	-	-	-	Hibah	1	3.000,00	Belanja Langsung DPU th 1997/Dari Dinas Kebersihan dan Pertamanan
1901	E	1.3.5.05.001.001.001	Tanaman Keras	816	2010	-	-	-	-	-	-	Pembelian	1	73.150,00	Belanja Langsung DKP th 2010/Dari Dinas Kebersihan dan Pertamanan
1902	E	1.3.5.05.001.001.001	Tanaman Keras	816	1997	-	-	-	-	-	-	Hibah	1	3.000,00	Belanja Langsung DPU th 1997/Dari Dinas Kebersihan dan Pertamanan

1	2	3	4	5	6	7	8	9	10	11	12	13	14	15	16
1903	E	1.3.5.05.001.001.001	Tanaman Keras	817	2010	-		-			-	Pembelian	1	73.150,00	Belanja Langsung DKP th 2010/Dari Dinas Kebersihan dan Pertamanan
1904	E	1.3.5.05.001.001.001	Tanaman Keras	817	1997	-		-			-	Hibah	1	3.000,00	Belanja Langsung DPU th 1997/Dari Dinas Kebersihan dan Pertamanan
1905	E	1.3.5.05.001.001.001	Tanaman Keras	818	2010	-		-			-	Pembelian	1	73.150,00	Belanja Langsung DKP th 2010/Dari Dinas Kebersihan dan Pertamanan
1906	E	1.3.5.05.001.001.001	Tanaman Keras	818	1997	-		-			-	Hibah	1	3.000,00	Belanja Langsung DPU th 1997/Dari Dinas Kebersihan dan Pertamanan
1907	E	1.3.5.05.001.001.001	Tanaman Keras	819	2010	-		-			-	Pembelian	1	73.150,00	Belanja Langsung DKP th 2010/Dari Dinas Kebersihan dan Pertamanan
1908	E	1.3.5.05.001.001.001	Tanaman Keras	819	1997	-		-			-	Hibah	1	3.000,00	Belanja Langsung DPU th 1997/Dari Dinas Kebersihan dan Pertamanan
1909	E	1.3.5.05.001.001.001	Tanaman Keras	820	2010	-		-			-	Pembelian	1	73.150,00	Belanja Langsung DKP th 2010/Dari Dinas Kebersihan dan Pertamanan
1910	E	1.3.5.05.001.001.001	Tanaman Keras	820	1997	-		-			-	Hibah	1	3.000,00	Belanja Langsung DPU th 1997/Dari Dinas Kebersihan dan Pertamanan
1911	E	1.3.5.05.001.001.001	Tanaman Keras	821	2010	-		-			-	Pembelian	1	73.150,00	Belanja Langsung DKP th 2010/Dari Dinas Kebersihan dan Pertamanan
1912	E	1.3.5.05.001.001.001	Tanaman Keras	821	1997	-		-			-	Hibah	1	3.000,00	Belanja Langsung DPU th 1997/Dari Dinas Kebersihan dan Pertamanan
1913	E	1.3.5.05.001.001.001	Tanaman Keras	822	2010	-		-			-	Pembelian	1	73.150,00	Belanja Langsung DKP th 2010/Dari Dinas Kebersihan dan Pertamanan
1914	E	1.3.5.05.001.001.001	Tanaman Keras	822	1997	-		-			-	Hibah	1	3.000,00	Belanja Langsung DPU th 1997/Dari Dinas Kebersihan dan Pertamanan
1915	E	1.3.5.05.001.001.001	Tanaman Keras	823	2010	-		-			-	Pembelian	1	73.150,00	Belanja Langsung DKP th 2010/Dari Dinas Kebersihan dan Pertamanan
1916	E	1.3.5.05.001.001.001	Tanaman Keras	823	1997	-		-			-	Hibah	1	3.000,00	Belanja Langsung DPU th 1997/Dari Dinas Kebersihan dan Pertamanan
1917	E	1.3.5.05.001.001.001	Tanaman Keras	824	2010	-		-			-	Pembelian	1	73.150,00	Belanja Langsung DKP th 2010/Dari Dinas Kebersihan dan Pertamanan
1918	E	1.3.5.05.001.001.001	Tanaman Keras	824	1997	-		-			-	Hibah	1	3.000,00	Belanja Langsung DPU th 1997/Dari Dinas Kebersihan dan Pertamanan
1919	E	1.3.5.05.001.001.001	Tanaman Keras	825	2010	-		-			-	Pembelian	1	73.150,00	Belanja Langsung DKP th 2010/Dari Dinas Kebersihan dan Pertamanan
1920	E	1.3.5.05.001.001.001	Tanaman Keras	825	1997	-		-			-	Hibah	1	3.000,00	Belanja Langsung DPU th 1997/Dari Dinas Kebersihan dan Pertamanan
1921	E	1.3.5.05.001.001.001	Tanaman Keras	826	2010	-		-			-	Pembelian	1	73.150,00	Belanja Langsung DKP th 2010/Dari Dinas Kebersihan dan Pertamanan

1	2	3	4	5	6	7	8	9	10	11	12	13	14	15	16
1922	E	1.3.5.05.001.001.001	Tanaman Keras	826	1997	-	-	-	-	-	-	Hibah	1	3.000,00	Belanja Langsung DPU th 1997/Dari Dinas Kebersihan dan Pertamanan
1923	E	1.3.5.05.001.001.001	Tanaman Keras	827	2010	-	-	-	-	-	-	Pembelian	1	73.150,00	Belanja Langsung DKP th 2010/Dari Dinas Kebersihan dan Pertamanan
1924	E	1.3.5.05.001.001.001	Tanaman Keras	827	1997	-	-	-	-	-	-	Hibah	1	3.000,00	Belanja Langsung DPU th 1997/Dari Dinas Kebersihan dan Pertamanan
1925	E	1.3.5.05.001.001.001	Tanaman Keras	828	2010	-	-	-	-	-	-	Pembelian	1	73.150,00	Belanja Langsung DKP th 2010/Dari Dinas Kebersihan dan Pertamanan
1926	E	1.3.5.05.001.001.001	Tanaman Keras	828	1997	-	-	-	-	-	-	Hibah	1	3.000,00	Belanja Langsung DPU th 1997/Dari Dinas Kebersihan dan Pertamanan
1927	E	1.3.5.05.001.001.001	Tanaman Keras	829	2010	-	-	-	-	-	-	Pembelian	1	73.150,00	Belanja Langsung DKP th 2010/Dari Dinas Kebersihan dan Pertamanan
1928	E	1.3.5.05.001.001.001	Tanaman Keras	829	1997	-	-	-	-	-	-	Hibah	1	3.000,00	Belanja Langsung DPU th 1997/Dari Dinas Kebersihan dan Pertamanan
1929	E	1.3.5.05.001.001.001	Tanaman Keras	830	2010	-	-	-	-	-	-	Pembelian	1	73.150,00	Belanja Langsung DKP th 2010/Dari Dinas Kebersihan dan Pertamanan
1930	E	1.3.5.05.001.001.001	Tanaman Keras	830	1997	-	-	-	-	-	-	Hibah	1	3.000,00	Belanja Langsung DPU th 1997/Dari Dinas Kebersihan dan Pertamanan
1931	E	1.3.5.05.001.001.001	Tanaman Keras	831	2010	-	-	-	-	-	-	Pembelian	1	73.150,00	Belanja Langsung DKP th 2010/Dari Dinas Kebersihan dan Pertamanan
1932	E	1.3.5.05.001.001.001	Tanaman Keras	831	1997	-	-	-	-	-	-	Hibah	1	3.000,00	Belanja Langsung DPU th 1997/Dari Dinas Kebersihan dan Pertamanan
1933	E	1.3.5.05.001.001.001	Tanaman Keras	832	2010	-	-	-	-	-	-	Pembelian	1	73.150,00	Belanja Langsung DKP th 2010/Dari Dinas Kebersihan dan Pertamanan
1934	E	1.3.5.05.001.001.001	Tanaman Keras	832	1997	-	-	-	-	-	-	Hibah	1	3.000,00	Belanja Langsung DPU th 1997/Dari Dinas Kebersihan dan Pertamanan
1935	E	1.3.5.05.001.001.001	Tanaman Keras	833	2010	-	-	-	-	-	-	Pembelian	1	73.150,00	Belanja Langsung DKP th 2010/Dari Dinas Kebersihan dan Pertamanan
1936	E	1.3.5.05.001.001.001	Tanaman Keras	833	1997	-	-	-	-	-	-	Hibah	1	3.000,00	Belanja Langsung DPU th 1997/Dari Dinas Kebersihan dan Pertamanan
1937	E	1.3.5.05.001.001.001	Tanaman Keras	834	2010	-	-	-	-	-	-	Pembelian	1	73.150,00	Belanja Langsung DKP th 2010/Dari Dinas Kebersihan dan Pertamanan
1938	E	1.3.5.05.001.001.001	Tanaman Keras	834	1997	-	-	-	-	-	-	Hibah	1	3.000,00	Belanja Langsung DPU th 1997/Dari Dinas Kebersihan dan Pertamanan
1939	E	1.3.5.05.001.001.001	Tanaman Keras	835	2010	-	-	-	-	-	-	Pembelian	1	73.150,00	Belanja Langsung DKP th 2010/Dari Dinas Kebersihan dan Pertamanan
1940	E	1.3.5.05.001.001.001	Tanaman Keras	835	1997	-	-	-	-	-	-	Hibah	1	3.000,00	Belanja Langsung DPU th 1997/Dari Dinas Kebersihan dan Pertamanan

1	2	3	4	5	6	7	8	9	10	11	12	13	14	15	16
1941	E	1.3.5.05.001.001.001	Tanaman Keras	836	2010	-		-			-	Pembelian	1	73.150,00	Belanja Langsung DKP th 2010/Dari Dinas Kebersihan dan Pertamanan
1942	E	1.3.5.05.001.001.001	Tanaman Keras	836	1997	-		-			-	Hibah	1	3.000,00	Belanja Langsung DPU th 1997/Dari Dinas Kebersihan dan Pertamanan
1943	E	1.3.5.05.001.001.001	Tanaman Keras	837	2010	-		-			-	Pembelian	1	73.150,00	Belanja Langsung DKP th 2010/Dari Dinas Kebersihan dan Pertamanan
1944	E	1.3.5.05.001.001.001	Tanaman Keras	837	1997	-		-			-	Hibah	1	3.000,00	Belanja Langsung DPU th 1997/Dari Dinas Kebersihan dan Pertamanan
1945	E	1.3.5.05.001.001.001	Tanaman Keras	838	2010	-		-			-	Pembelian	1	73.150,00	Belanja Langsung DKP th 2010/Dari Dinas Kebersihan dan Pertamanan
1946	E	1.3.5.05.001.001.001	Tanaman Keras	838	1997	-		-			-	Hibah	1	3.000,00	Belanja Langsung DPU th 1997/Dari Dinas Kebersihan dan Pertamanan
1947	E	1.3.5.05.001.001.001	Tanaman Keras	839	2010	-		-			-	Pembelian	1	73.150,00	Belanja Langsung DKP th 2010/Dari Dinas Kebersihan dan Pertamanan
1948	E	1.3.5.05.001.001.001	Tanaman Keras	839	1997	-		-			-	Hibah	1	3.000,00	Belanja Langsung DPU th 1997/Dari Dinas Kebersihan dan Pertamanan
1949	E	1.3.5.05.001.001.001	Tanaman Keras	840	2010	-		-			-	Pembelian	1	73.150,00	Belanja Langsung DKP th 2010/Dari Dinas Kebersihan dan Pertamanan
1950	E	1.3.5.05.001.001.001	Tanaman Keras	840	1997	-		-			-	Hibah	1	3.000,00	Belanja Langsung DPU th 1997/Dari Dinas Kebersihan dan Pertamanan
1951	E	1.3.5.05.001.001.001	Tanaman Keras	841	2010	-		-			-	Pembelian	1	73.150,00	Belanja Langsung DKP th 2010/Dari Dinas Kebersihan dan Pertamanan
1952	E	1.3.5.05.001.001.001	Tanaman Keras	841	1997	-		-			-	Hibah	1	3.000,00	Belanja Langsung DPU th 1997/Dari Dinas Kebersihan dan Pertamanan
1953	E	1.3.5.05.001.001.001	Tanaman Keras	842	2010	-		-			-	Pembelian	1	73.150,00	Belanja Langsung DKP th 2010/Dari Dinas Kebersihan dan Pertamanan
1954	E	1.3.5.05.001.001.001	Tanaman Keras	842	1997	-		-			-	Hibah	1	3.000,00	Belanja Langsung DPU th 1997/Dari Dinas Kebersihan dan Pertamanan
1955	E	1.3.5.05.001.001.001	Tanaman Keras	843	2010	-		-			-	Pembelian	1	73.150,00	Belanja Langsung DKP th 2010/Dari Dinas Kebersihan dan Pertamanan
1956	E	1.3.5.05.001.001.001	Tanaman Keras	843	1997	-		-			-	Hibah	1	3.000,00	Belanja Langsung DPU th 1997/Dari Dinas Kebersihan dan Pertamanan
1957	E	1.3.5.05.001.001.001	Tanaman Keras	844	2010	-		-			-	Pembelian	1	73.150,00	Belanja Langsung DKP th 2010/Dari Dinas Kebersihan dan Pertamanan
1958	E	1.3.5.05.001.001.001	Tanaman Keras	844	1997	-		-			-	Hibah	1	3.000,00	Belanja Langsung DPU th 1997/Dari Dinas Kebersihan dan Pertamanan
1959	E	1.3.5.05.001.001.001	Tanaman Keras	845	2010	-		-			-	Pembelian	1	73.150,00	Belanja Langsung DKP th 2010/Dari Dinas Kebersihan dan Pertamanan

1	2	3	4	5	6	7	8	9	10	11	12	13	14	15	16
1960	E	1.3.5.05.001.001.001	Tanaman Keras	845	1997	-		-			-	Hibah	1	3.000,00	Belanja Langsung DPU th 1997/Dari Dinas Kebersihan dan Pertamanan
1961	E	1.3.5.05.001.001.001	Tanaman Keras	846	2010	-		-			-	Pembelian	1	73.150,00	Belanja Langsung DKP th 2010/Dari Dinas Kebersihan dan Pertamanan
1962	E	1.3.5.05.001.001.001	Tanaman Keras	846	1997	-		-			-	Hibah	1	3.000,00	Belanja Langsung DPU th 1997/Dari Dinas Kebersihan dan Pertamanan
1963	E	1.3.5.05.001.001.001	Tanaman Keras	847	2010	-		-			-	Pembelian	1	73.150,00	Belanja Langsung DKP th 2010/Dari Dinas Kebersihan dan Pertamanan
1964	E	1.3.5.05.001.001.001	Tanaman Keras	847	1997	-		-			-	Hibah	1	3.000,00	Belanja Langsung DPU th 1997/Dari Dinas Kebersihan dan Pertamanan
1965	E	1.3.5.05.001.001.001	Tanaman Keras	848	2010	-		-			-	Pembelian	1	73.150,00	Belanja Langsung DKP th 2010/Dari Dinas Kebersihan dan Pertamanan
1966	E	1.3.5.05.001.001.001	Tanaman Keras	848	1997	-		-			-	Hibah	1	3.000,00	Belanja Langsung DPU th 1997/Dari Dinas Kebersihan dan Pertamanan
1967	E	1.3.5.05.001.001.001	Tanaman Keras	849	2010	-		-			-	Pembelian	1	73.150,00	Belanja Langsung DKP th 2010/Dari Dinas Kebersihan dan Pertamanan
1968	E	1.3.5.05.001.001.001	Tanaman Keras	849	1997	-		-			-	Hibah	1	3.000,00	Belanja Langsung DPU th 1997/Dari Dinas Kebersihan dan Pertamanan
1969	E	1.3.5.05.001.001.001	Tanaman Keras	850	2010	-		-			-	Pembelian	1	73.150,00	Belanja Langsung DKP th 2010/Dari Dinas Kebersihan dan Pertamanan
1970	E	1.3.5.05.001.001.001	Tanaman Keras	850	1997	-		-			-	Hibah	1	3.000,00	Belanja Langsung DPU th 1997/Dari Dinas Kebersihan dan Pertamanan
1971	E	1.3.5.05.001.001.001	Tanaman Keras	851	2010	-		-			-	Pembelian	1	73.150,00	Belanja Langsung DKP th 2010/Dari Dinas Kebersihan dan Pertamanan
1972	E	1.3.5.05.001.001.001	Tanaman Keras	851	1997	-		-			-	Hibah	1	3.000,00	Belanja Langsung DPU th 1997/Dari Dinas Kebersihan dan Pertamanan
1973	E	1.3.5.05.001.001.001	Tanaman Keras	852	2010	-		-			-	Pembelian	1	73.150,00	Belanja Langsung DKP th 2010/Dari Dinas Kebersihan dan Pertamanan
1974	E	1.3.5.05.001.001.001	Tanaman Keras	852	1997	-		-			-	Hibah	1	3.000,00	Belanja Langsung DPU th 1997/Dari Dinas Kebersihan dan Pertamanan
1975	E	1.3.5.05.001.001.001	Tanaman Keras	853	2010	-		-			-	Pembelian	1	73.150,00	Belanja Langsung DKP th 2010/Dari Dinas Kebersihan dan Pertamanan
1976	E	1.3.5.05.001.001.001	Tanaman Keras	853	1997	-		-			-	Hibah	1	3.000,00	Belanja Langsung DPU th 1997/Dari Dinas Kebersihan dan Pertamanan
1977	E	1.3.5.05.001.001.001	Tanaman Keras	854	2010	-		-			-	Pembelian	1	73.150,00	Belanja Langsung DKP th 2010/Dari Dinas Kebersihan dan Pertamanan
1978	E	1.3.5.05.001.001.001	Tanaman Keras	854	1997	-		-			-	Hibah	1	3.000,00	Belanja Langsung DPU th 1997/Dari Dinas Kebersihan dan Pertamanan

1	2	3	4	5	6	7	8	9	10	11	12	13	14	15	16
1979	E	1.3.5.05.001.001.001	Tanaman Keras	855	2010	-		-			-	Pembelian	1	73.150,00	Belanja Langsung DKP th 2010/Dari Dinas Kebersihan dan Pertamanan
1980	E	1.3.5.05.001.001.001	Tanaman Keras	855	1997	-		-			-	Hibah	1	3.000,00	Belanja Langsung DPU th 1997/Dari Dinas Kebersihan dan Pertamanan
1981	E	1.3.5.05.001.001.001	Tanaman Keras	856	2010	-		-			-	Pembelian	1	73.150,00	Belanja Langsung DKP th 2010/Dari Dinas Kebersihan dan Pertamanan
1982	E	1.3.5.05.001.001.001	Tanaman Keras	856	1997	-		-			-	Hibah	1	3.000,00	Belanja Langsung DPU th 1997/Dari Dinas Kebersihan dan Pertamanan
1983	E	1.3.5.05.001.001.001	Tanaman Keras	857	2010	-		-			-	Pembelian	1	73.150,00	Belanja Langsung DKP th 2010/Dari Dinas Kebersihan dan Pertamanan
1984	E	1.3.5.05.001.001.001	Tanaman Keras	857	1997	-		-			-	Hibah	1	3.000,00	Belanja Langsung DPU th 1997/Dari Dinas Kebersihan dan Pertamanan
1985	E	1.3.5.05.001.001.001	Tanaman Keras	858	2010	-		-			-	Pembelian	1	73.150,00	Belanja Langsung DKP th 2010/Dari Dinas Kebersihan dan Pertamanan
1986	E	1.3.5.05.001.001.001	Tanaman Keras	858	1997	-		-			-	Hibah	1	3.000,00	Belanja Langsung DPU th 1997/Dari Dinas Kebersihan dan Pertamanan
1987	E	1.3.5.05.001.001.001	Tanaman Keras	859	2010	-		-			-	Pembelian	1	73.150,00	Belanja Langsung DKP th 2010/Dari Dinas Kebersihan dan Pertamanan
1988	E	1.3.5.05.001.001.001	Tanaman Keras	859	1997	-		-			-	Hibah	1	3.000,00	Belanja Langsung DPU th 1997/Dari Dinas Kebersihan dan Pertamanan
1989	E	1.3.5.05.001.001.001	Tanaman Keras	860	2010	-		-			-	Pembelian	1	73.150,00	Belanja Langsung DKP th 2010/Dari Dinas Kebersihan dan Pertamanan
1990	E	1.3.5.05.001.001.001	Tanaman Keras	860	1997	-		-			-	Hibah	1	3.000,00	Belanja Langsung DPU th 1997/Dari Dinas Kebersihan dan Pertamanan
1991	E	1.3.5.05.001.001.001	Tanaman Keras	861	2010	-		-			-	Pembelian	1	73.150,00	Belanja Langsung DKP th 2010/Dari Dinas Kebersihan dan Pertamanan
1992	E	1.3.5.05.001.001.001	Tanaman Keras	861	1997	-		-			-	Hibah	1	3.000,00	Belanja Langsung DPU th 1997/Dari Dinas Kebersihan dan Pertamanan
1993	E	1.3.5.05.001.001.001	Tanaman Keras	862	2010	-		-			-	Pembelian	1	73.150,00	Belanja Langsung DKP th 2010/Dari Dinas Kebersihan dan Pertamanan
1994	E	1.3.5.05.001.001.001	Tanaman Keras	862	1997	-		-			-	Hibah	1	3.000,00	Belanja Langsung DPU th 1997/Dari Dinas Kebersihan dan Pertamanan
1995	E	1.3.5.05.001.001.001	Tanaman Keras	863	2010	-		-			-	Pembelian	1	73.150,00	Belanja Langsung DKP th 2010/Dari Dinas Kebersihan dan Pertamanan
1996	E	1.3.5.05.001.001.001	Tanaman Keras	863	1997	-		-			-	Hibah	1	3.000,00	Belanja Langsung DPU th 1997/Dari Dinas Kebersihan dan Pertamanan
1997	E	1.3.5.05.001.001.001	Tanaman Keras	864	2010	-		-			-	Pembelian	1	73.150,00	Belanja Langsung DKP th 2010/Dari Dinas Kebersihan dan Pertamanan

1	2	3	4	5	6	7	8	9	10	11	12	13	14	15	16
1998	E	1.3.5.05.001.001.001	Tanaman Keras	864	1997	-		-			-	Hibah	1	3.000,00	Belanja Langsung DPU th 1997/Dari Dinas Kebersihan dan Pertamanan
1999	E	1.3.5.05.001.001.001	Tanaman Keras	865	2010	-		-			-	Pembelian	1	73.150,00	Belanja Langsung DKP th 2010/Dari Dinas Kebersihan dan Pertamanan
2000	E	1.3.5.05.001.001.001	Tanaman Keras	865	1997	-		-			-	Hibah	1	3.000,00	Belanja Langsung DPU th 1997/Dari Dinas Kebersihan dan Pertamanan
2001	E	1.3.5.05.001.001.001	Tanaman Keras	866	2010	-		-			-	Pembelian	1	73.150,00	Belanja Langsung DKP th 2010/Dari Dinas Kebersihan dan Pertamanan
2002	E	1.3.5.05.001.001.001	Tanaman Keras	866	1997	-		-			-	Hibah	1	3.000,00	Belanja Langsung DPU th 1997/Dari Dinas Kebersihan dan Pertamanan
2003	E	1.3.5.05.001.001.001	Tanaman Keras	867	2010	-		-			-	Pembelian	1	73.150,00	Belanja Langsung DKP th 2010/Dari Dinas Kebersihan dan Pertamanan
2004	E	1.3.5.05.001.001.001	Tanaman Keras	867	1997	-		-			-	Hibah	1	3.000,00	Belanja Langsung DPU th 1997/Dari Dinas Kebersihan dan Pertamanan
2005	E	1.3.5.05.001.001.001	Tanaman Keras	868	2010	-		-			-	Pembelian	1	73.150,00	Belanja Langsung DKP th 2010/Dari Dinas Kebersihan dan Pertamanan
2006	E	1.3.5.05.001.001.001	Tanaman Keras	868	1997	-		-			-	Hibah	1	3.000,00	Belanja Langsung DPU th 1997/Dari Dinas Kebersihan dan Pertamanan
2007	E	1.3.5.05.001.001.001	Tanaman Keras	869	2010	-		-			-	Pembelian	1	73.150,00	Belanja Langsung DKP th 2010/Dari Dinas Kebersihan dan Pertamanan
2008	E	1.3.5.05.001.001.001	Tanaman Keras	869	1997	-		-			-	Hibah	1	3.000,00	Belanja Langsung DPU th 1997/Dari Dinas Kebersihan dan Pertamanan
2009	E	1.3.5.05.001.001.001	Tanaman Keras	870	2010	-		-			-	Pembelian	1	73.150,00	Belanja Langsung DKP th 2010/Dari Dinas Kebersihan dan Pertamanan
2010	E	1.3.5.05.001.001.001	Tanaman Keras	870	1997	-		-			-	Hibah	1	3.000,00	Belanja Langsung DPU th 1997/Dari Dinas Kebersihan dan Pertamanan
2011	E	1.3.5.05.001.001.001	Tanaman Keras	871	2010	-		-			-	Pembelian	1	3.750,00	Belanja Langsung DKP th 2010/Dari Dinas Kebersihan dan Pertamanan
2012	E	1.3.5.05.001.001.001	Tanaman Keras	871	1997	-		-			-	Hibah	1	3.000,00	Belanja Langsung DPU th 1997/Dari Dinas Kebersihan dan Pertamanan
2013	E	1.3.5.05.001.001.001	Tanaman Keras	872	2010	-		-			-	Pembelian	1	3.750,00	Belanja Langsung DKP th 2010/Dari Dinas Kebersihan dan Pertamanan
2014	E	1.3.5.05.001.001.001	Tanaman Keras	872	1997	-		-			-	Hibah	1	3.000,00	Belanja Langsung DPU th 1997/Dari Dinas Kebersihan dan Pertamanan
2015	E	1.3.5.05.001.001.001	Tanaman Keras	873	2010	-		-			-	Pembelian	1	3.750,00	Belanja Langsung DKP th 2010/Dari Dinas Kebersihan dan Pertamanan
2016	E	1.3.5.05.001.001.001	Tanaman Keras	873	1997	-		-			-	Hibah	1	3.000,00	Belanja Langsung DPU th 1997/Dari Dinas Kebersihan dan Pertamanan

1	2	3	4	5	6	7	8	9	10	11	12	13	14	15	16
2017	E	1.3.5.05.001.001.001	Tanaman Keras	874	2010	-		-			-	Pembelian	1	3.750,00	Belanja Langsung DKP th 2010/Dari Dinas Kebersihan dan Pertamanan
2018	E	1.3.5.05.001.001.001	Tanaman Keras	874	1997	-		-			-	Hibah	1	3.000,00	Belanja Langsung DPU th 1997/Dari Dinas Kebersihan dan Pertamanan
2019	E	1.3.5.05.001.001.001	Tanaman Keras	875	2010	-		-			-	Pembelian	1	3.750,00	Belanja Langsung DKP th 2010/Dari Dinas Kebersihan dan Pertamanan
2020	E	1.3.5.05.001.001.001	Tanaman Keras	875	1997	-		-			-	Hibah	1	3.000,00	Belanja Langsung DPU th 1997/Dari Dinas Kebersihan dan Pertamanan
2021	E	1.3.5.05.001.001.001	Tanaman Keras	876	2010	-		-			-	Pembelian	1	3.750,00	Belanja Langsung DKP th 2010/Dari Dinas Kebersihan dan Pertamanan
2022	E	1.3.5.05.001.001.001	Tanaman Keras	876	1997	-		-			-	Hibah	1	3.000,00	Belanja Langsung DPU th 1997/Dari Dinas Kebersihan dan Pertamanan
2023	E	1.3.5.05.001.001.001	Tanaman Keras	877	2010	-		-			-	Pembelian	1	3.750,00	Belanja Langsung DKP th 2010/Dari Dinas Kebersihan dan Pertamanan
2024	E	1.3.5.05.001.001.001	Tanaman Keras	877	1997	-		-			-	Hibah	1	3.000,00	Belanja Langsung DPU th 1997/Dari Dinas Kebersihan dan Pertamanan
2025	E	1.3.5.05.001.001.001	Tanaman Keras	878	2010	-		-			-	Pembelian	1	3.750,00	Belanja Langsung DKP th 2010/Dari Dinas Kebersihan dan Pertamanan
2026	E	1.3.5.05.001.001.001	Tanaman Keras	878	1997	-		-			-	Hibah	1	3.000,00	Belanja Langsung DPU th 1997/Dari Dinas Kebersihan dan Pertamanan
2027	E	1.3.5.05.001.001.001	Tanaman Keras	879	2010	-		-			-	Pembelian	1	3.750,00	Belanja Langsung DKP th 2010/Dari Dinas Kebersihan dan Pertamanan
2028	E	1.3.5.05.001.001.001	Tanaman Keras	879	1997	-		-			-	Hibah	1	3.000,00	Belanja Langsung DPU th 1997/Dari Dinas Kebersihan dan Pertamanan
2029	E	1.3.5.05.001.001.001	Tanaman Keras	880	2010	-		-			-	Pembelian	1	3.750,00	Belanja Langsung DKP th 2010/Dari Dinas Kebersihan dan Pertamanan
2030	E	1.3.5.05.001.001.001	Tanaman Keras	880	1997	-		-			-	Hibah	1	3.000,00	Belanja Langsung DPU th 1997/Dari Dinas Kebersihan dan Pertamanan
2031	E	1.3.5.05.001.001.001	Tanaman Keras	881	2010	-		-			-	Pembelian	1	3.750,00	Belanja Langsung DKP th 2010/Dari Dinas Kebersihan dan Pertamanan
2032	E	1.3.5.05.001.001.001	Tanaman Keras	881	1997	-		-			-	Hibah	1	3.000,00	Belanja Langsung DPU th 1997/Dari Dinas Kebersihan dan Pertamanan
2033	E	1.3.5.05.001.001.001	Tanaman Keras	882	2010	-		-			-	Pembelian	1	3.750,00	Belanja Langsung DKP th 2010/Dari Dinas Kebersihan dan Pertamanan
2034	E	1.3.5.05.001.001.001	Tanaman Keras	882	1997	-		-			-	Hibah	1	3.000,00	Belanja Langsung DPU th 1997/Dari Dinas Kebersihan dan Pertamanan
2035	E	1.3.5.05.001.001.001	Tanaman Keras	883	2010	-		-			-	Pembelian	1	3.750,00	Belanja Langsung DKP th 2010/Dari Dinas Kebersihan dan Pertamanan

1	2	3	4	5	6	7	8	9	10	11	12	13	14	15	16
2036	E	1.3.5.05.001.001.001	Tanaman Keras	883	1997	-		-			-	Hibah	1	3.000,00	Belanja Langsung DPU th 1997/Dari Dinas Kebersihan dan Pertamanan
2037	E	1.3.5.05.001.001.001	Tanaman Keras	884	2010	-		-			-	Pembelian	1	3.750,00	Belanja Langsung DKP th 2010/Dari Dinas Kebersihan dan Pertamanan
2038	E	1.3.5.05.001.001.001	Tanaman Keras	884	1997	-		-			-	Hibah	1	3.000,00	Belanja Langsung DPU th 1997/Dari Dinas Kebersihan dan Pertamanan
2039	E	1.3.5.05.001.001.001	Tanaman Keras	885	2010	-		-			-	Pembelian	1	3.750,00	Belanja Langsung DKP th 2010/Dari Dinas Kebersihan dan Pertamanan
2040	E	1.3.5.05.001.001.001	Tanaman Keras	885	1997	-		-			-	Hibah	1	3.000,00	Belanja Langsung DPU th 1997/Dari Dinas Kebersihan dan Pertamanan
2041	E	1.3.5.05.001.001.001	Tanaman Keras	886	2010	-		-			-	Pembelian	1	3.750,00	Belanja Langsung DKP th 2010/Dari Dinas Kebersihan dan Pertamanan
2042	E	1.3.5.05.001.001.001	Tanaman Keras	886	1997	-		-			-	Hibah	1	3.000,00	Belanja Langsung DPU th 1997/Dari Dinas Kebersihan dan Pertamanan
2043	E	1.3.5.05.001.001.001	Tanaman Keras	887	2010	-		-			-	Pembelian	1	3.750,00	Belanja Langsung DKP th 2010/Dari Dinas Kebersihan dan Pertamanan
2044	E	1.3.5.05.001.001.001	Tanaman Keras	887	1997	-		-			-	Hibah	1	3.000,00	Belanja Langsung DPU th 1997/Dari Dinas Kebersihan dan Pertamanan
2045	E	1.3.5.05.001.001.001	Tanaman Keras	888	2010	-		-			-	Pembelian	1	3.750,00	Belanja Langsung DKP th 2010/Dari Dinas Kebersihan dan Pertamanan
2046	E	1.3.5.05.001.001.001	Tanaman Keras	888	1997	-		-			-	Hibah	1	3.000,00	Belanja Langsung DPU th 1997/Dari Dinas Kebersihan dan Pertamanan
2047	E	1.3.5.05.001.001.001	Tanaman Keras	889	2010	-		-			-	Pembelian	1	3.750,00	Belanja Langsung DKP th 2010/Dari Dinas Kebersihan dan Pertamanan
2048	E	1.3.5.05.001.001.001	Tanaman Keras	889	1997	-		-			-	Hibah	1	3.000,00	Belanja Langsung DPU th 1997/Dari Dinas Kebersihan dan Pertamanan
2049	E	1.3.5.05.001.001.001	Tanaman Keras	890	2010	-		-			-	Pembelian	1	3.750,00	Belanja Langsung DKP th 2010/Dari Dinas Kebersihan dan Pertamanan
2050	E	1.3.5.05.001.001.001	Tanaman Keras	890	1997	-		-			-	Hibah	1	3.000,00	Belanja Langsung DPU th 1997/Dari Dinas Kebersihan dan Pertamanan
2051	E	1.3.5.05.001.001.001	Tanaman Keras	891	2010	-		-			-	Pembelian	1	3.750,00	Belanja Langsung DKP th 2010/Dari Dinas Kebersihan dan Pertamanan
2052	E	1.3.5.05.001.001.001	Tanaman Keras	891	1997	-		-			-	Hibah	1	3.000,00	Belanja Langsung DPU th 1997/Dari Dinas Kebersihan dan Pertamanan
2053	E	1.3.5.05.001.001.001	Tanaman Keras	892	2010	-		-			-	Pembelian	1	3.750,00	Belanja Langsung DKP th 2010/Dari Dinas Kebersihan dan Pertamanan
2054	E	1.3.5.05.001.001.001	Tanaman Keras	892	1997	-		-			-	Hibah	1	3.000,00	Belanja Langsung DPU th 1997/Dari Dinas Kebersihan dan Pertamanan

1	2	3	4	5	6	7	8	9	10	11	12	13	14	15	16
2055	E	1.3.5.05.001.001.001	Tanaman Keras	893	2010	-		-			-	Pembelian	1	3.750,00	Belanja Langsung DKP th 2010/Dari Dinas Kebersihan dan Pertamanan
2056	E	1.3.5.05.001.001.001	Tanaman Keras	893	1997	-		-			-	Hibah	1	3.000,00	Belanja Langsung DPU th 1997/Dari Dinas Kebersihan dan Pertamanan
2057	E	1.3.5.05.001.001.001	Tanaman Keras	894	2010	-		-			-	Pembelian	1	3.750,00	Belanja Langsung DKP th 2010/Dari Dinas Kebersihan dan Pertamanan
2058	E	1.3.5.05.001.001.001	Tanaman Keras	894	1997	-		-			-	Hibah	1	3.000,00	Belanja Langsung DPU th 1997/Dari Dinas Kebersihan dan Pertamanan
2059	E	1.3.5.05.001.001.001	Tanaman Keras	895	2010	-		-			-	Pembelian	1	3.750,00	Belanja Langsung DKP th 2010/Dari Dinas Kebersihan dan Pertamanan
2060	E	1.3.5.05.001.001.001	Tanaman Keras	895	1997	-		-			-	Hibah	1	3.000,00	Belanja Langsung DPU th 1997/Dari Dinas Kebersihan dan Pertamanan
2061	E	1.3.5.05.001.001.001	Tanaman Keras	896	2010	-		-			-	Pembelian	1	3.750,00	Belanja Langsung DKP th 2010/Dari Dinas Kebersihan dan Pertamanan
2062	E	1.3.5.05.001.001.001	Tanaman Keras	896	1997	-		-			-	Hibah	1	3.000,00	Belanja Langsung DPU th 1997/Dari Dinas Kebersihan dan Pertamanan
2063	E	1.3.5.05.001.001.001	Tanaman Keras	897	2010	-		-			-	Pembelian	1	3.750,00	Belanja Langsung DKP th 2010/Dari Dinas Kebersihan dan Pertamanan
2064	E	1.3.5.05.001.001.001	Tanaman Keras	897	1997	-		-			-	Hibah	1	3.000,00	Belanja Langsung DPU th 1997/Dari Dinas Kebersihan dan Pertamanan
2065	E	1.3.5.05.001.001.001	Tanaman Keras	898	2010	-		-			-	Pembelian	1	3.750,00	Belanja Langsung DKP th 2010/Dari Dinas Kebersihan dan Pertamanan
2066	E	1.3.5.05.001.001.001	Tanaman Keras	898	1997	-		-			-	Hibah	1	3.000,00	Belanja Langsung DPU th 1997/Dari Dinas Kebersihan dan Pertamanan
2067	E	1.3.5.05.001.001.001	Tanaman Keras	899	2010	-		-			-	Pembelian	1	3.750,00	Belanja Langsung DKP th 2010/Dari Dinas Kebersihan dan Pertamanan
2068	E	1.3.5.05.001.001.001	Tanaman Keras	899	1997	-		-			-	Hibah	1	3.000,00	Belanja Langsung DPU th 1997/Dari Dinas Kebersihan dan Pertamanan
2069	E	1.3.5.05.001.001.001	Tanaman Keras	900	2010	-		-			-	Pembelian	1	3.750,00	Belanja Langsung DKP th 2010/Dari Dinas Kebersihan dan Pertamanan
2070	E	1.3.5.05.001.001.001	Tanaman Keras	900	1997	-		-			-	Hibah	1	3.000,00	Belanja Langsung DPU th 1997/Dari Dinas Kebersihan dan Pertamanan
2071	E	1.3.5.05.001.001.001	Tanaman Keras	901	2010	-		-			-	Pembelian	1	3.750,00	Belanja Langsung DKP th 2010/Dari Dinas Kebersihan dan Pertamanan
2072	E	1.3.5.05.001.001.001	Tanaman Keras	901	1997	-		-			-	Hibah	1	3.000,00	Belanja Langsung DPU th 1997/Dari Dinas Kebersihan dan Pertamanan
2073	E	1.3.5.05.001.001.001	Tanaman Keras	902	2010	-		-			-	Pembelian	1	3.750,00	Belanja Langsung DKP th 2010/Dari Dinas Kebersihan dan Pertamanan

1	2	3	4	5	6	7	8	9	10	11	12	13	14	15	16
2074	E	1.3.5.05.001.001.001	Tanaman Keras	902	1997	-		-			-	Hibah	1	3.000,00	Belanja Langsung DPU th 1997/Dari Dinas Kebersihan dan Pertamanan
2075	E	1.3.5.05.001.001.001	Tanaman Keras	903	2010	-		-			-	Pembelian	1	3.750,00	Belanja Langsung DKP th 2010/Dari Dinas Kebersihan dan Pertamanan
2076	E	1.3.5.05.001.001.001	Tanaman Keras	903	1997	-		-			-	Hibah	1	3.000,00	Belanja Langsung DPU th 1997/Dari Dinas Kebersihan dan Pertamanan
2077	E	1.3.5.05.001.001.001	Tanaman Keras	904	2010	-		-			-	Pembelian	1	3.750,00	Belanja Langsung DKP th 2010/Dari Dinas Kebersihan dan Pertamanan
2078	E	1.3.5.05.001.001.001	Tanaman Keras	904	1997	-		-			-	Hibah	1	3.000,00	Belanja Langsung DPU th 1997/Dari Dinas Kebersihan dan Pertamanan
2079	E	1.3.5.05.001.001.001	Tanaman Keras	905	2010	-		-			-	Pembelian	1	3.750,00	Belanja Langsung DKP th 2010/Dari Dinas Kebersihan dan Pertamanan
2080	E	1.3.5.05.001.001.001	Tanaman Keras	905	1997	-		-			-	Hibah	1	3.000,00	Belanja Langsung DPU th 1997/Dari Dinas Kebersihan dan Pertamanan
2081	E	1.3.5.05.001.001.001	Tanaman Keras	906	2010	-		-			-	Pembelian	1	3.750,00	Belanja Langsung DKP th 2010/Dari Dinas Kebersihan dan Pertamanan
2082	E	1.3.5.05.001.001.001	Tanaman Keras	906	1997	-		-			-	Hibah	1	3.000,00	Belanja Langsung DPU th 1997/Dari Dinas Kebersihan dan Pertamanan
2083	E	1.3.5.05.001.001.001	Tanaman Keras	907	2010	-		-			-	Pembelian	1	3.750,00	Belanja Langsung DKP th 2010/Dari Dinas Kebersihan dan Pertamanan
2084	E	1.3.5.05.001.001.001	Tanaman Keras	907	1997	-		-			-	Hibah	1	3.000,00	Belanja Langsung DPU th 1997/Dari Dinas Kebersihan dan Pertamanan
2085	E	1.3.5.05.001.001.001	Tanaman Keras	908	2010	-		-			-	Pembelian	1	3.750,00	Belanja Langsung DKP th 2010/Dari Dinas Kebersihan dan Pertamanan
2086	E	1.3.5.05.001.001.001	Tanaman Keras	908	1997	-		-			-	Hibah	1	3.000,00	Belanja Langsung DPU th 1997/Dari Dinas Kebersihan dan Pertamanan
2087	E	1.3.5.05.001.001.001	Tanaman Keras	909	2010	-		-			-	Pembelian	1	3.750,00	Belanja Langsung DKP th 2010/Dari Dinas Kebersihan dan Pertamanan
2088	E	1.3.5.05.001.001.001	Tanaman Keras	909	1997	-		-			-	Hibah	1	3.000,00	Belanja Langsung DPU th 1997/Dari Dinas Kebersihan dan Pertamanan
2089	E	1.3.5.05.001.001.001	Tanaman Keras	910	2010	-		-			-	Pembelian	1	3.750,00	Belanja Langsung DKP th 2010/Dari Dinas Kebersihan dan Pertamanan
2090	E	1.3.5.05.001.001.001	Tanaman Keras	910	1997	-		-			-	Hibah	1	3.000,00	Belanja Langsung DPU th 1997/Dari Dinas Kebersihan dan Pertamanan
2091	E	1.3.5.05.001.001.001	Tanaman Keras	911	2010	-		-			-	Pembelian	1	3.750,00	Belanja Langsung DKP th 2010/Dari Dinas Kebersihan dan Pertamanan
2092	E	1.3.5.05.001.001.001	Tanaman Keras	911	1997	-		-			-	Hibah	1	3.000,00	Belanja Langsung DPU th 1997/Dari Dinas Kebersihan dan Pertamanan

1	2	3	4	5	6	7	8	9	10	11	12	13	14	15	16
2093	E	1.3.5.05.001.001.001	Tanaman Keras	912	2010	-		-			-	Pembelian	1	3.750,00	Belanja Langsung DKP th 2010/Dari Dinas Kebersihan dan Pertamanan
2094	E	1.3.5.05.001.001.001	Tanaman Keras	912	1997	-		-			-	Hibah	1	3.000,00	Belanja Langsung DPU th 1997/Dari Dinas Kebersihan dan Pertamanan
2095	E	1.3.5.05.001.001.001	Tanaman Keras	913	2010	-		-			-	Pembelian	1	3.750,00	Belanja Langsung DKP th 2010/Dari Dinas Kebersihan dan Pertamanan
2096	E	1.3.5.05.001.001.001	Tanaman Keras	913	1997	-		-			-	Hibah	1	3.000,00	Belanja Langsung DPU th 1997/Dari Dinas Kebersihan dan Pertamanan
2097	E	1.3.5.05.001.001.001	Tanaman Keras	914	2010	-		-			-	Pembelian	1	3.750,00	Belanja Langsung DKP th 2010/Dari Dinas Kebersihan dan Pertamanan
2098	E	1.3.5.05.001.001.001	Tanaman Keras	914	1997	-		-			-	Hibah	1	3.000,00	Belanja Langsung DPU th 1997/Dari Dinas Kebersihan dan Pertamanan
2099	E	1.3.5.05.001.001.001	Tanaman Keras	915	2010	-		-			-	Pembelian	1	3.750,00	Belanja Langsung DKP th 2010/Dari Dinas Kebersihan dan Pertamanan
2100	E	1.3.5.05.001.001.001	Tanaman Keras	915	1997	-		-			-	Hibah	1	3.000,00	Belanja Langsung DPU th 1997/Dari Dinas Kebersihan dan Pertamanan
2101	E	1.3.5.05.001.001.001	Tanaman Keras	916	2010	-		-			-	Pembelian	1	3.750,00	Belanja Langsung DKP th 2010/Dari Dinas Kebersihan dan Pertamanan
2102	E	1.3.5.05.001.001.001	Tanaman Keras	916	1997	-		-			-	Hibah	1	3.000,00	Belanja Langsung DPU th 1997/Dari Dinas Kebersihan dan Pertamanan
2103	E	1.3.5.05.001.001.001	Tanaman Keras	917	2010	-		-			-	Pembelian	1	3.750,00	Belanja Langsung DKP th 2010/Dari Dinas Kebersihan dan Pertamanan
2104	E	1.3.5.05.001.001.001	Tanaman Keras	917	1997	-		-			-	Hibah	1	3.000,00	Belanja Langsung DPU th 1997/Dari Dinas Kebersihan dan Pertamanan
2105	E	1.3.5.05.001.001.001	Tanaman Keras	918	2010	-		-			-	Pembelian	1	3.750,00	Belanja Langsung DKP th 2010/Dari Dinas Kebersihan dan Pertamanan
2106	E	1.3.5.05.001.001.001	Tanaman Keras	918	1997	-		-			-	Hibah	1	3.000,00	Belanja Langsung DPU th 1997/Dari Dinas Kebersihan dan Pertamanan
2107	E	1.3.5.05.001.001.001	Tanaman Keras	919	2010	-		-			-	Pembelian	1	3.750,00	Belanja Langsung DKP th 2010/Dari Dinas Kebersihan dan Pertamanan
2108	E	1.3.5.05.001.001.001	Tanaman Keras	919	1997	-		-			-	Hibah	1	3.000,00	Belanja Langsung DPU th 1997/Dari Dinas Kebersihan dan Pertamanan
2109	E	1.3.5.05.001.001.001	Tanaman Keras	920	2010	-		-			-	Pembelian	1	3.750,00	Belanja Langsung DKP th 2010/Dari Dinas Kebersihan dan Pertamanan
2110	E	1.3.5.05.001.001.001	Tanaman Keras	920	1997	-		-			-	Hibah	1	3.000,00	Belanja Langsung DPU th 1997/Dari Dinas Kebersihan dan Pertamanan
2111	E	1.3.5.05.001.001.001	Tanaman Keras	921	2010	-		-			-	Pembelian	1	3.750,00	Belanja Langsung DKP th 2010/Dari Dinas Kebersihan dan Pertamanan

1	2	3	4	5	6	7	8	9	10	11	12	13	14	15	16
2112	E	1.3.5.05.001.001.001	Tanaman Keras	921	1997	-		-			-	Hibah	1	3.000,00	Belanja Langsung DPU th 1997/Dari Dinas Kebersihan dan Pertamanan
2113	E	1.3.5.05.001.001.001	Tanaman Keras	922	2010	-		-			-	Pembelian	1	3.750,00	Belanja Langsung DKP th 2010/Dari Dinas Kebersihan dan Pertamanan
2114	E	1.3.5.05.001.001.001	Tanaman Keras	922	1997	-		-			-	Hibah	1	3.000,00	Belanja Langsung DPU th 1997/Dari Dinas Kebersihan dan Pertamanan
2115	E	1.3.5.05.001.001.001	Tanaman Keras	923	2010	-		-			-	Pembelian	1	3.750,00	Belanja Langsung DKP th 2010/Dari Dinas Kebersihan dan Pertamanan
2116	E	1.3.5.05.001.001.001	Tanaman Keras	923	1997	-		-			-	Hibah	1	3.000,00	Belanja Langsung DPU th 1997/Dari Dinas Kebersihan dan Pertamanan
2117	E	1.3.5.05.001.001.001	Tanaman Keras	924	2010	-		-			-	Pembelian	1	3.750,00	Belanja Langsung DKP th 2010/Dari Dinas Kebersihan dan Pertamanan
2118	E	1.3.5.05.001.001.001	Tanaman Keras	924	1997	-		-			-	Hibah	1	3.000,00	Belanja Langsung DPU th 1997/Dari Dinas Kebersihan dan Pertamanan
2119	E	1.3.5.05.001.001.001	Tanaman Keras	925	2010	-		-			-	Pembelian	1	3.750,00	Belanja Langsung DKP th 2010/Dari Dinas Kebersihan dan Pertamanan
2120	E	1.3.5.05.001.001.001	Tanaman Keras	925	1997	-		-			-	Hibah	1	3.000,00	Belanja Langsung DPU th 1997/Dari Dinas Kebersihan dan Pertamanan
2121	E	1.3.5.05.001.001.001	Tanaman Keras	926	2010	-		-			-	Pembelian	1	3.750,00	Belanja Langsung DKP th 2010/Dari Dinas Kebersihan dan Pertamanan
2122	E	1.3.5.05.001.001.001	Tanaman Keras	926	1997	-		-			-	Hibah	1	3.000,00	Belanja Langsung DPU th 1997/Dari Dinas Kebersihan dan Pertamanan
2123	E	1.3.5.05.001.001.001	Tanaman Keras	927	2010	-		-			-	Pembelian	1	3.750,00	Belanja Langsung DKP th 2010/Dari Dinas Kebersihan dan Pertamanan
2124	E	1.3.5.05.001.001.001	Tanaman Keras	927	1997	-		-			-	Hibah	1	3.000,00	Belanja Langsung DPU th 1997/Dari Dinas Kebersihan dan Pertamanan
2125	E	1.3.5.05.001.001.001	Tanaman Keras	928	2010	-		-			-	Pembelian	1	3.750,00	Belanja Langsung DKP th 2010/Dari Dinas Kebersihan dan Pertamanan
2126	E	1.3.5.05.001.001.001	Tanaman Keras	928	1997	-		-			-	Hibah	1	3.000,00	Belanja Langsung DPU th 1997/Dari Dinas Kebersihan dan Pertamanan
2127	E	1.3.5.05.001.001.001	Tanaman Keras	929	2010	-		-			-	Pembelian	1	3.750,00	Belanja Langsung DKP th 2010/Dari Dinas Kebersihan dan Pertamanan
2128	E	1.3.5.05.001.001.001	Tanaman Keras	929	1997	-		-			-	Hibah	1	3.000,00	Belanja Langsung DPU th 1997/Dari Dinas Kebersihan dan Pertamanan
2129	E	1.3.5.05.001.001.001	Tanaman Keras	930	2010	-		-			-	Pembelian	1	3.750,00	Belanja Langsung DKP th 2010/Dari Dinas Kebersihan dan Pertamanan
2130	E	1.3.5.05.001.001.001	Tanaman Keras	930	1997	-		-			-	Hibah	1	3.000,00	Belanja Langsung DPU th 1997/Dari Dinas Kebersihan dan Pertamanan

1	2	3	4	5	6	7	8	9	10	11	12	13	14	15	16
2131	E	1.3.5.05.001.001.001	Tanaman Keras	931	2010	-		-			-	Pembelian	1	3.750,00	Belanja Langsung DKP th 2010/Dari Dinas Kebersihan dan Pertamanan
2132	E	1.3.5.05.001.001.001	Tanaman Keras	931	1997	-		-			-	Hibah	1	3.000,00	Belanja Langsung DPU th 1997/Dari Dinas Kebersihan dan Pertamanan
2133	E	1.3.5.05.001.001.001	Tanaman Keras	932	2010	-		-			-	Pembelian	1	3.750,00	Belanja Langsung DKP th 2010/Dari Dinas Kebersihan dan Pertamanan
2134	E	1.3.5.05.001.001.001	Tanaman Keras	932	1997	-		-			-	Hibah	1	3.000,00	Belanja Langsung DPU th 1997/Dari Dinas Kebersihan dan Pertamanan
2135	E	1.3.5.05.001.001.001	Tanaman Keras	933	2010	-		-			-	Pembelian	1	3.750,00	Belanja Langsung DKP th 2010/Dari Dinas Kebersihan dan Pertamanan
2136	E	1.3.5.05.001.001.001	Tanaman Keras	933	1997	-		-			-	Hibah	1	3.000,00	Belanja Langsung DPU th 1997/Dari Dinas Kebersihan dan Pertamanan
2137	E	1.3.5.05.001.001.001	Tanaman Keras	934	2010	-		-			-	Pembelian	1	3.750,00	Belanja Langsung DKP th 2010/Dari Dinas Kebersihan dan Pertamanan
2138	E	1.3.5.05.001.001.001	Tanaman Keras	934	1997	-		-			-	Hibah	1	3.000,00	Belanja Langsung DPU th 1997/Dari Dinas Kebersihan dan Pertamanan
2139	E	1.3.5.05.001.001.001	Tanaman Keras	935	2010	-		-			-	Pembelian	1	3.750,00	Belanja Langsung DKP th 2010/Dari Dinas Kebersihan dan Pertamanan
2140	E	1.3.5.05.001.001.001	Tanaman Keras	935 - 950	1997	-		-			-	Hibah	16	48.000,00	Belanja Langsung DPU th 1997/Dari Dinas Kebersihan dan Pertamanan
2141	E	1.3.5.05.001.001.001	Tanaman Keras	951	2010	-		-			-	Pembelian	1	9.900,00	Belanja Langsung DKP th 2010/Dari Dinas Kebersihan dan Pertamanan
2142	E	1.3.5.05.001.001.001	Tanaman Keras	951	1997	-		-			-	Hibah	1	3.000,00	Belanja Langsung DPU th 1997/Dari Dinas Kebersihan dan Pertamanan
2143	E	1.3.5.05.001.001.001	Tanaman Keras	952	2010	-		-			-	Pembelian	1	9.900,00	Belanja Langsung DKP th 2010/Dari Dinas Kebersihan dan Pertamanan
2144	E	1.3.5.05.001.001.001	Tanaman Keras	952	1997	-		-			-	Hibah	1	3.000,00	Belanja Langsung DPU th 1997/Dari Dinas Kebersihan dan Pertamanan
2145	E	1.3.5.05.001.001.001	Tanaman Keras	953	2010	-		-			-	Pembelian	1	9.900,00	Belanja Langsung DKP th 2010/Dari Dinas Kebersihan dan Pertamanan
2146	E	1.3.5.05.001.001.001	Tanaman Keras	953	1997	-		-			-	Hibah	1	3.000,00	Belanja Langsung DPU th 1997/Dari Dinas Kebersihan dan Pertamanan
2147	E	1.3.5.05.001.001.001	Tanaman Keras	954	2010	-		-			-	Pembelian	1	9.900,00	Belanja Langsung DKP th 2010/Dari Dinas Kebersihan dan Pertamanan
2148	E	1.3.5.05.001.001.001	Tanaman Keras	954	1997	-		-			-	Hibah	1	3.000,00	Belanja Langsung DPU th 1997/Dari Dinas Kebersihan dan Pertamanan
2149	E	1.3.5.05.001.001.001	Tanaman Keras	955	2010	-		-			-	Pembelian	1	9.900,00	Belanja Langsung DKP th 2010/Dari Dinas Kebersihan dan Pertamanan

1	2	3	4	5	6	7	8	9	10	11	12	13	14	15	16
2150	E	1.3.5.05.001.001.001	Tanaman Keras	955	1997	-		-			-	Hibah	1	3.000,00	Belanja Langsung DPU th 1997/Dari Dinas Kebersihan dan Pertamanan
2151	E	1.3.5.05.001.001.001	Tanaman Keras	956	2010	-		-			-	Pembelian	1	9.900,00	Belanja Langsung DKP th 2010/Dari Dinas Kebersihan dan Pertamanan
2152	E	1.3.5.05.001.001.001	Tanaman Keras	956	1997	-		-			-	Hibah	1	3.000,00	Belanja Langsung DPU th 1997/Dari Dinas Kebersihan dan Pertamanan
2153	E	1.3.5.05.001.001.001	Tanaman Keras	957	2010	-		-			-	Pembelian	1	9.900,00	Belanja Langsung DKP th 2010/Dari Dinas Kebersihan dan Pertamanan
2154	E	1.3.5.05.001.001.001	Tanaman Keras	957	1997	-		-			-	Hibah	1	3.000,00	Belanja Langsung DPU th 1997/Dari Dinas Kebersihan dan Pertamanan
2155	E	1.3.5.05.001.001.001	Tanaman Keras	958	2010	-		-			-	Pembelian	1	9.900,00	Belanja Langsung DKP th 2010/Dari Dinas Kebersihan dan Pertamanan
2156	E	1.3.5.05.001.001.001	Tanaman Keras	958	1997	-		-			-	Hibah	1	3.000,00	Belanja Langsung DPU th 1997/Dari Dinas Kebersihan dan Pertamanan
2157	E	1.3.5.05.001.001.001	Tanaman Keras	959	2010	-		-			-	Pembelian	1	9.900,00	Belanja Langsung DKP th 2010/Dari Dinas Kebersihan dan Pertamanan
2158	E	1.3.5.05.001.001.001	Tanaman Keras	959	1997	-		-			-	Hibah	1	3.000,00	Belanja Langsung DPU th 1997/Dari Dinas Kebersihan dan Pertamanan
2159	E	1.3.5.05.001.001.001	Tanaman Keras	960	2010	-		-			-	Pembelian	1	9.900,00	Belanja Langsung DKP th 2010/Dari Dinas Kebersihan dan Pertamanan
2160	E	1.3.5.05.001.001.001	Tanaman Keras	960	1997	-		-			-	Hibah	1	3.000,00	Belanja Langsung DPU th 1997/Dari Dinas Kebersihan dan Pertamanan
2161	E	1.3.5.05.001.001.001	Tanaman Keras	961	2010	-		-			-	Pembelian	1	9.900,00	Belanja Langsung DKP th 2010/Dari Dinas Kebersihan dan Pertamanan
2162	E	1.3.5.05.001.001.001	Tanaman Keras	961	1997	-		-			-	Hibah	1	3.000,00	Belanja Langsung DPU th 1997/Dari Dinas Kebersihan dan Pertamanan
2163	E	1.3.5.05.001.001.001	Tanaman Keras	962	2010	-		-			-	Pembelian	1	9.900,00	Belanja Langsung DKP th 2010/Dari Dinas Kebersihan dan Pertamanan
2164	E	1.3.5.05.001.001.001	Tanaman Keras	962	1997	-		-			-	Hibah	1	3.000,00	Belanja Langsung DPU th 1997/Dari Dinas Kebersihan dan Pertamanan
2165	E	1.3.5.05.001.001.001	Tanaman Keras	963	2010	-		-			-	Pembelian	1	9.900,00	Belanja Langsung DKP th 2010/Dari Dinas Kebersihan dan Pertamanan
2166	E	1.3.5.05.001.001.001	Tanaman Keras	963	1997	-		-			-	Hibah	1	3.000,00	Belanja Langsung DPU th 1997/Dari Dinas Kebersihan dan Pertamanan
2167	E	1.3.5.05.001.001.001	Tanaman Keras	964	2010	-		-			-	Pembelian	1	9.900,00	Belanja Langsung DKP th 2010/Dari Dinas Kebersihan dan Pertamanan
2168	E	1.3.5.05.001.001.001	Tanaman Keras	964	1997	-		-			-	Hibah	1	3.000,00	Belanja Langsung DPU th 1997/Dari Dinas Kebersihan dan Pertamanan

1	2	3	4	5	6	7	8	9	10	11	12	13	14	15	16
2169	E	1.3.5.05.001.001.001	Tanaman Keras	965	2010	-		-			-	Pembelian	1	9.900,00	Belanja Langsung DKP th 2010/Dari Dinas Kebersihan dan Pertamanan
2170	E	1.3.5.05.001.001.001	Tanaman Keras	965	1997	-		-			-	Hibah	1	3.000,00	Belanja Langsung DPU th 1997/Dari Dinas Kebersihan dan Pertamanan
2171	E	1.3.5.05.001.001.001	Tanaman Keras	966	2010	-		-			-	Pembelian	1	9.900,00	Belanja Langsung DKP th 2010/Dari Dinas Kebersihan dan Pertamanan
2172	E	1.3.5.05.001.001.001	Tanaman Keras	966	1997	-		-			-	Hibah	1	3.000,00	Belanja Langsung DPU th 1997/Dari Dinas Kebersihan dan Pertamanan
2173	E	1.3.5.05.001.001.001	Tanaman Keras	967	2010	-		-			-	Pembelian	1	9.900,00	Belanja Langsung DKP th 2010/Dari Dinas Kebersihan dan Pertamanan
2174	E	1.3.5.05.001.001.001	Tanaman Keras	967	1997	-		-			-	Hibah	1	3.000,00	Belanja Langsung DPU th 1997/Dari Dinas Kebersihan dan Pertamanan
2175	E	1.3.5.05.001.001.001	Tanaman Keras	968	2010	-		-			-	Pembelian	1	9.900,00	Belanja Langsung DKP th 2010/Dari Dinas Kebersihan dan Pertamanan
2176	E	1.3.5.05.001.001.001	Tanaman Keras	968	1997	-		-			-	Hibah	1	3.000,00	Belanja Langsung DPU th 1997/Dari Dinas Kebersihan dan Pertamanan
2177	E	1.3.5.05.001.001.001	Tanaman Keras	969	2010	-		-			-	Pembelian	1	9.900,00	Belanja Langsung DKP th 2010/Dari Dinas Kebersihan dan Pertamanan
2178	E	1.3.5.05.001.001.001	Tanaman Keras	969	1997	-		-			-	Hibah	1	3.000,00	Belanja Langsung DPU th 1997/Dari Dinas Kebersihan dan Pertamanan
2179	E	1.3.5.05.001.001.001	Tanaman Keras	970	2010	-		-			-	Pembelian	1	9.900,00	Belanja Langsung DKP th 2010/Dari Dinas Kebersihan dan Pertamanan
2180	E	1.3.5.05.001.001.001	Tanaman Keras	970	1997	-		-			-	Hibah	1	3.000,00	Belanja Langsung DPU th 1997/Dari Dinas Kebersihan dan Pertamanan
2181	E	1.3.5.05.001.001.001	Tanaman Keras	971	2010	-		-			-	Pembelian	1	9.900,00	Belanja Langsung DKP th 2010/Dari Dinas Kebersihan dan Pertamanan
2182	E	1.3.5.05.001.001.001	Tanaman Keras	971	1997	-		-			-	Hibah	1	3.000,00	Belanja Langsung DPU th 1997/Dari Dinas Kebersihan dan Pertamanan
2183	E	1.3.5.05.001.001.001	Tanaman Keras	972	2010	-		-			-	Pembelian	1	9.900,00	Belanja Langsung DKP th 2010/Dari Dinas Kebersihan dan Pertamanan
2184	E	1.3.5.05.001.001.001	Tanaman Keras	972	1997	-		-			-	Hibah	1	3.000,00	Belanja Langsung DPU th 1997/Dari Dinas Kebersihan dan Pertamanan
2185	E	1.3.5.05.001.001.001	Tanaman Keras	973	2010	-		-			-	Pembelian	1	9.900,00	Belanja Langsung DKP th 2010/Dari Dinas Kebersihan dan Pertamanan
2186	E	1.3.5.05.001.001.001	Tanaman Keras	973	1997	-		-			-	Hibah	1	3.000,00	Belanja Langsung DPU th 1997/Dari Dinas Kebersihan dan Pertamanan
2187	E	1.3.5.05.001.001.001	Tanaman Keras	974	2010	-		-			-	Pembelian	1	9.900,00	Belanja Langsung DKP th 2010/Dari Dinas Kebersihan dan Pertamanan

1	2	3	4	5	6	7	8	9	10	11	12	13	14	15	16
2188	E	1.3.5.05.001.001.001	Tanaman Keras	974	1997	-		-			-	Hibah	1	3.000,00	Belanja Langsung DPU th 1997/Dari Dinas Kebersihan dan Pertamanan
2189	E	1.3.5.05.001.001.001	Tanaman Keras	975	2010	-		-			-	Pembelian	1	9.900,00	Belanja Langsung DKP th 2010/Dari Dinas Kebersihan dan Pertamanan
2190	E	1.3.5.05.001.001.001	Tanaman Keras	975	1997	-		-			-	Hibah	1	3.000,00	Belanja Langsung DPU th 1997/Dari Dinas Kebersihan dan Pertamanan
2191	E	1.3.5.05.001.001.001	Tanaman Keras	976	2010	-		-			-	Pembelian	1	9.900,00	Belanja Langsung DKP th 2010/Dari Dinas Kebersihan dan Pertamanan
2192	E	1.3.5.05.001.001.001	Tanaman Keras	976	1997	-		-			-	Hibah	1	3.000,00	Belanja Langsung DPU th 1997/Dari Dinas Kebersihan dan Pertamanan
2193	E	1.3.5.05.001.001.001	Tanaman Keras	977	2010	-		-			-	Pembelian	1	9.900,00	Belanja Langsung DKP th 2010/Dari Dinas Kebersihan dan Pertamanan
2194	E	1.3.5.05.001.001.001	Tanaman Keras	977	1997	-		-			-	Hibah	1	3.000,00	Belanja Langsung DPU th 1997/Dari Dinas Kebersihan dan Pertamanan
2195	E	1.3.5.05.001.001.001	Tanaman Keras	978	2010	-		-			-	Pembelian	1	9.900,00	Belanja Langsung DKP th 2010/Dari Dinas Kebersihan dan Pertamanan
2196	E	1.3.5.05.001.001.001	Tanaman Keras	978	1997	-		-			-	Hibah	1	3.000,00	Belanja Langsung DPU th 1997/Dari Dinas Kebersihan dan Pertamanan
2197	E	1.3.5.05.001.001.001	Tanaman Keras	979	2010	-		-			-	Pembelian	1	9.900,00	Belanja Langsung DKP th 2010/Dari Dinas Kebersihan dan Pertamanan
2198	E	1.3.5.05.001.001.001	Tanaman Keras	979	1997	-		-			-	Hibah	1	3.000,00	Belanja Langsung DPU th 1997/Dari Dinas Kebersihan dan Pertamanan
2199	E	1.3.5.05.001.001.001	Tanaman Keras	980	2010	-		-			-	Pembelian	1	9.900,00	Belanja Langsung DKP th 2010/Dari Dinas Kebersihan dan Pertamanan
2200	E	1.3.5.05.001.001.001	Tanaman Keras	980	1997	-		-			-	Hibah	1	3.000,00	Belanja Langsung DPU th 1997/Dari Dinas Kebersihan dan Pertamanan
2201	E	1.3.5.05.001.001.001	Tanaman Keras	981	2010	-		-			-	Pembelian	1	9.900,00	Belanja Langsung DKP th 2010/Dari Dinas Kebersihan dan Pertamanan
2202	E	1.3.5.05.001.001.001	Tanaman Keras	981	1997	-		-			-	Hibah	1	3.000,00	Belanja Langsung DPU th 1997/Dari Dinas Kebersihan dan Pertamanan
2203	E	1.3.5.05.001.001.001	Tanaman Keras	982	2010	-		-			-	Pembelian	1	9.900,00	Belanja Langsung DKP th 2010/Dari Dinas Kebersihan dan Pertamanan
2204	E	1.3.5.05.001.001.001	Tanaman Keras	982	1997	-		-			-	Hibah	1	3.000,00	Belanja Langsung DPU th 1997/Dari Dinas Kebersihan dan Pertamanan
2205	E	1.3.5.05.001.001.001	Tanaman Keras	983	2010	-		-			-	Pembelian	1	9.900,00	Belanja Langsung DKP th 2010/Dari Dinas Kebersihan dan Pertamanan
2206	E	1.3.5.05.001.001.001	Tanaman Keras	983	1997	-		-			-	Hibah	1	3.000,00	Belanja Langsung DPU th 1997/Dari Dinas Kebersihan dan Pertamanan

1	2	3	4	5	6	7	8	9	10	11	12	13	14	15	16
2207	E	1.3.5.05.001.001.001	Tanaman Keras	984	2010	-		-			-	Pembelian	1	9.900,00	Belanja Langsung DKP th 2010/Dari Dinas Kebersihan dan Pertamanan
2208	E	1.3.5.05.001.001.001	Tanaman Keras	984	1997	-		-			-	Hibah	1	3.000,00	Belanja Langsung DPU th 1997/Dari Dinas Kebersihan dan Pertamanan
2209	E	1.3.5.05.001.001.001	Tanaman Keras	985	2010	-		-			-	Pembelian	1	9.900,00	Belanja Langsung DKP th 2010/Dari Dinas Kebersihan dan Pertamanan
2210	E	1.3.5.05.001.001.001	Tanaman Keras	985	1997	-		-			-	Hibah	1	3.000,00	Belanja Langsung DPU th 1997/Dari Dinas Kebersihan dan Pertamanan
2211	E	1.3.5.05.001.001.001	Tanaman Keras	986	2010	-		-			-	Pembelian	1	9.900,00	Belanja Langsung DKP th 2010/Dari Dinas Kebersihan dan Pertamanan
2212	E	1.3.5.05.001.001.001	Tanaman Keras	986	1997	-		-			-	Hibah	1	3.000,00	Belanja Langsung DPU th 1997/Dari Dinas Kebersihan dan Pertamanan
2213	E	1.3.5.05.001.001.001	Tanaman Keras	987	2010	-		-			-	Pembelian	1	9.900,00	Belanja Langsung DKP th 2010/Dari Dinas Kebersihan dan Pertamanan
2214	E	1.3.5.05.001.001.001	Tanaman Keras	987	1997	-		-			-	Hibah	1	3.000,00	Belanja Langsung DPU th 1997/Dari Dinas Kebersihan dan Pertamanan
2215	E	1.3.5.05.001.001.001	Tanaman Keras	988	2010	-		-			-	Pembelian	1	9.900,00	Belanja Langsung DKP th 2010/Dari Dinas Kebersihan dan Pertamanan
2216	E	1.3.5.05.001.001.001	Tanaman Keras	988	1997	-		-			-	Hibah	1	3.000,00	Belanja Langsung DPU th 1997/Dari Dinas Kebersihan dan Pertamanan
2217	E	1.3.5.05.001.001.001	Tanaman Keras	989	2010	-		-			-	Pembelian	1	9.900,00	Belanja Langsung DKP th 2010/Dari Dinas Kebersihan dan Pertamanan
2218	E	1.3.5.05.001.001.001	Tanaman Keras	989	1997	-		-			-	Hibah	1	3.000,00	Belanja Langsung DPU th 1997/Dari Dinas Kebersihan dan Pertamanan
2219	E	1.3.5.05.001.001.001	Tanaman Keras	990	2010	-		-			-	Pembelian	1	9.900,00	Belanja Langsung DKP th 2010/Dari Dinas Kebersihan dan Pertamanan
2220	E	1.3.5.05.001.001.001	Tanaman Keras	990	1997	-		-			-	Hibah	1	3.000,00	Belanja Langsung DPU th 1997/Dari Dinas Kebersihan dan Pertamanan
2221	E	1.3.5.05.001.001.001	Tanaman Keras	991	2010	-		-			-	Pembelian	1	9.900,00	Belanja Langsung DKP th 2010/Dari Dinas Kebersihan dan Pertamanan
2222	E	1.3.5.05.001.001.001	Tanaman Keras	991	1997	-		-			-	Hibah	1	3.000,00	Belanja Langsung DPU th 1997/Dari Dinas Kebersihan dan Pertamanan
2223	E	1.3.5.05.001.001.001	Tanaman Keras	992	2010	-		-			-	Pembelian	1	9.900,00	Belanja Langsung DKP th 2010/Dari Dinas Kebersihan dan Pertamanan
2224	E	1.3.5.05.001.001.001	Tanaman Keras	992	1997	-		-			-	Hibah	1	3.000,00	Belanja Langsung DPU th 1997/Dari Dinas Kebersihan dan Pertamanan
2225	E	1.3.5.05.001.001.001	Tanaman Keras	993	2010	-		-			-	Pembelian	1	9.900,00	Belanja Langsung DKP th 2010/Dari Dinas Kebersihan dan Pertamanan

1	2	3	4	5	6	7	8	9	10	11	12	13	14	15	16
2226	E	1.3.5.05.001.001.001	Tanaman Keras	993	1997	-		-			-	Hibah	1	3.000,00	Belanja Langsung DPU th 1997/Dari Dinas Kebersihan dan Pertamanan
2227	E	1.3.5.05.001.001.001	Tanaman Keras	994	2010	-		-			-	Pembelian	1	9.900,00	Belanja Langsung DKP th 2010/Dari Dinas Kebersihan dan Pertamanan
2228	E	1.3.5.05.001.001.001	Tanaman Keras	994	1997	-		-			-	Hibah	1	3.000,00	Belanja Langsung DPU th 1997/Dari Dinas Kebersihan dan Pertamanan
2229	E	1.3.5.05.001.001.001	Tanaman Keras	995	2010	-		-			-	Pembelian	1	9.900,00	Belanja Langsung DKP th 2010/Dari Dinas Kebersihan dan Pertamanan
2230	E	1.3.5.05.001.001.001	Tanaman Keras	995	1997	-		-			-	Hibah	1	3.000,00	Belanja Langsung DPU th 1997/Dari Dinas Kebersihan dan Pertamanan
2231	E	1.3.5.05.001.001.001	Tanaman Keras	996	2010	-		-			-	Pembelian	1	9.900,00	Belanja Langsung DKP th 2010/Dari Dinas Kebersihan dan Pertamanan
2232	E	1.3.5.05.001.001.001	Tanaman Keras	996	1997	-		-			-	Hibah	1	3.000,00	Belanja Langsung DPU th 1997/Dari Dinas Kebersihan dan Pertamanan
2233	E	1.3.5.05.001.001.001	Tanaman Keras	997	2010	-		-			-	Pembelian	1	9.900,00	Belanja Langsung DKP th 2010/Dari Dinas Kebersihan dan Pertamanan
2234	E	1.3.5.05.001.001.001	Tanaman Keras	997	1997	-		-			-	Hibah	1	3.000,00	Belanja Langsung DPU th 1997/Dari Dinas Kebersihan dan Pertamanan
2235	E	1.3.5.05.001.001.001	Tanaman Keras	998	2010	-		-			-	Pembelian	1	9.900,00	Belanja Langsung DKP th 2010/Dari Dinas Kebersihan dan Pertamanan
2236	E	1.3.5.05.001.001.001	Tanaman Keras	998	1997	-		-			-	Hibah	1	3.000,00	Belanja Langsung DPU th 1997/Dari Dinas Kebersihan dan Pertamanan
2237	E	1.3.5.05.001.001.001	Tanaman Keras	999	2010	-		-			-	Pembelian	1	9.900,00	Belanja Langsung DKP th 2010/Dari Dinas Kebersihan dan Pertamanan
2238	E	1.3.5.05.001.001.001	Tanaman Keras	999	1997	-		-			-	Hibah	1	3.000,00	Belanja Langsung DPU th 1997/Dari Dinas Kebersihan dan Pertamanan
2239	E	1.3.5.05.001.001.001	Tanaman Keras	1000	2010	-		-			-	Pembelian	1	9.900,00	Belanja Langsung DKP th 2010/Dari Dinas Kebersihan dan Pertamanan
2240	E	1.3.5.05.001.001.001	Tanaman Keras	1000	1997	-		-			-	Hibah	1	3.000,00	Belanja Langsung DPU th 1997/Dari Dinas Kebersihan dan Pertamanan
2241	E	1.3.5.05.001.001.001	Tanaman Keras	1001	2010	-		-			-	Pembelian	1	9.900,00	Belanja Langsung DKP th 2010/Dari Dinas Kebersihan dan Pertamanan
2242	E	1.3.5.05.001.001.001	Tanaman Keras	1001	1997	-		-			-	Hibah	1	3.000,00	Belanja Langsung DPU th 1997/Dari Dinas Kebersihan dan Pertamanan
2243	E	1.3.5.05.001.001.001	Tanaman Keras	1002	2010	-		-			-	Pembelian	1	9.900,00	Belanja Langsung DKP th 2010/Dari Dinas Kebersihan dan Pertamanan
2244	E	1.3.5.05.001.001.001	Tanaman Keras	1002	1997	-		-			-	Hibah	1	3.000,00	Belanja Langsung DPU th 1997/Dari Dinas Kebersihan dan Pertamanan

1	2	3	4	5	6	7	8	9	10	11	12	13	14	15	16
2245	E	1.3.5.05.001.001.001	Tanaman Keras	1003	2010	-		-			-	Pembelian	1	9.900,00	Belanja Langsung DKP th 2010/Dari Dinas Kebersihan dan Pertamanan
2246	E	1.3.5.05.001.001.001	Tanaman Keras	1003	1997	-		-			-	Hibah	1	3.000,00	Belanja Langsung DPU th 1997/Dari Dinas Kebersihan dan Pertamanan
2247	E	1.3.5.05.001.001.001	Tanaman Keras	1004	2010	-		-			-	Pembelian	1	9.900,00	Belanja Langsung DKP th 2010/Dari Dinas Kebersihan dan Pertamanan
2248	E	1.3.5.05.001.001.001	Tanaman Keras	1004	1997	-		-			-	Hibah	1	3.000,00	Belanja Langsung DPU th 1997/Dari Dinas Kebersihan dan Pertamanan
2249	E	1.3.5.05.001.001.001	Tanaman Keras	1005	2010	-		-			-	Pembelian	1	9.900,00	Belanja Langsung DKP th 2010/Dari Dinas Kebersihan dan Pertamanan
2250	E	1.3.5.05.001.001.001	Tanaman Keras	1005 - 1054	1997	-		-			-	Hibah	50	150.000,00	Belanja Langsung DPU th 1997/Dari Dinas Kebersihan dan Pertamanan
2251	E	1.3.5.05.001.001.001	Tanaman Keras	1081 - 1127	2010	-		-			-	Pembelian	47	568.700,00	Belanja Langsung DKP th 2010/Dari Dinas Kebersihan dan Pertamanan
2252	E	1.3.5.05.001.001.001	Tanaman Keras	1128	2010	-		-			-	Pembelian	1	4.850,00	Belanja Langsung DKP th 2010/Dari Dinas Kebersihan dan Pertamanan
2253	E	1.3.5.05.001.001.001	Tanaman Keras	1128	2010	-		-			-	Pembelian	1	12.100,00	Belanja Langsung DKP th 2010/Dari Dinas Kebersihan dan Pertamanan
2254	E	1.3.5.05.001.001.001	Tanaman Keras	1129	2010	-		-			-	Pembelian	1	4.850,00	Belanja Langsung DKP th 2010/Dari Dinas Kebersihan dan Pertamanan
2255	E	1.3.5.05.001.001.001	Tanaman Keras	1129	2010	-		-			-	Pembelian	1	12.100,00	Belanja Langsung DKP th 2010/Dari Dinas Kebersihan dan Pertamanan
2256	E	1.3.5.05.001.001.001	Tanaman Keras	1130	2010	-		-			-	Pembelian	1	4.850,00	Belanja Langsung DKP th 2010/Dari Dinas Kebersihan dan Pertamanan
2257	E	1.3.5.05.001.001.001	Tanaman Keras	1130	2010	-		-			-	Pembelian	1	12.100,00	Belanja Langsung DKP th 2010/Dari Dinas Kebersihan dan Pertamanan
2258	E	1.3.5.05.001.001.001	Tanaman Keras	1131	2010	-		-			-	Pembelian	1	4.850,00	Belanja Langsung DKP th 2010/Dari Dinas Kebersihan dan Pertamanan
2259	E	1.3.5.05.001.001.001	Tanaman Keras	1131	2010	-		-			-	Pembelian	1	12.100,00	Belanja Langsung DKP th 2010/Dari Dinas Kebersihan dan Pertamanan
2260	E	1.3.5.05.001.001.001	Tanaman Keras	1132	2010	-		-			-	Pembelian	1	4.850,00	Belanja Langsung DKP th 2010/Dari Dinas Kebersihan dan Pertamanan
2261	E	1.3.5.05.001.001.001	Tanaman Keras	1132	2010	-		-			-	Pembelian	1	12.100,00	Belanja Langsung DKP th 2010/Dari Dinas Kebersihan dan Pertamanan
2262	E	1.3.5.05.001.001.001	Tanaman Keras	1133	2010	-		-			-	Pembelian	1	4.850,00	Belanja Langsung DKP th 2010/Dari Dinas Kebersihan dan Pertamanan
2263	E	1.3.5.05.001.001.001	Tanaman Keras	1133	2010	-		-			-	Pembelian	1	12.100,00	Belanja Langsung DKP th 2010/Dari Dinas Kebersihan dan Pertamanan

1	2	3	4	5	6	7	8	9	10	11	12	13	14	15	16
2264	E	1.3.5.05.001.001.001	Tanaman Keras	1134	2010	-	-	-	-	-	-	Pembelian	1	4.850,00	Belanja Langsung DKP th 2010/Dari Dinas Kebersihan dan Pertamanan
2265	E	1.3.5.05.001.001.001	Tanaman Keras	1134	2010	-	-	-	-	-	-	Pembelian	1	12.100,00	Belanja Langsung DKP th 2010/Dari Dinas Kebersihan dan Pertamanan
2266	E	1.3.5.05.001.001.001	Tanaman Keras	1135	2010	-	-	-	-	-	-	Pembelian	1	4.850,00	Belanja Langsung DKP th 2010/Dari Dinas Kebersihan dan Pertamanan
2267	E	1.3.5.05.001.001.001	Tanaman Keras	1135	1997	-	-	-	-	-	-	Hibah	1	3.000,00	Belanja Langsung DPU th 1997/Dari Dinas Kebersihan dan Pertamanan
2268	E	1.3.5.05.001.001.001	Tanaman Keras	1136 - 1197	2010	-	-	-	-	-	-	Pembelian	62	300.700,00	Belanja Langsung DKP th 2010/Dari Dinas Kebersihan dan Pertamanan
2269	E	1.3.5.05.001.001.001	Tanaman Keras	1198	2011	-	-	-	-	-	2	Pembelian	1	46.650.000,00	PENGADAAN TANAMAN . rambutan/Dari Dinas Kebersihan dan Pertamanan
2270	E	1.3.5.05.001.001.001	Tanaman Keras	1199 - 1373	2014	-	-	-	-	200	-	Pembelian	175	32.200.000,00	DITANAM DI SEPUTA PUJA SERA, ALUN - ALUN DAN TAMAN PANCASILA/Dari Dinas Kebersihan dan Pertamanan
2271	E	1.3.5.05.001.001.001	Tanaman Keras	1376 - 1494	2014	-	-	-	-	2	-	Pembelian	119	12.495.000,00	DI TANAM DI SEKITAR PUJASERA DAN ALUN-ALUN/Dari Dinas Kebersihan dan Pertamanan
2272	E	1.3.5.05.001.001.001	Tanaman Keras	1495	2014	-	-	-	-	2	-	Pembelian	1	160.000,00	DITANAM SEPUTAR PUJA SERA DAN ALUN - ALUN KARANGANYAR/Dari Dinas Kebersihan dan Pertamanan
2273	E	1.3.5.05.001.001.001	Tanaman Keras	1496 - 1538	2014	-	-	-	-	2	-	Pembelian	43	4.515.000,00	DI TANAM DI SEKITAR PUJASERA DAN ALUN-ALUN/Dari Dinas Kebersihan dan Pertamanan
2274	E	1.3.5.05.001.001.001	Tanaman Keras	1539 - 1540	2014	-	-	-	-	200	-	Pembelian	2	20.000,00	DITANAM SEKITAR PUJASERA, TAMAN PANCASILA DAN ALUN - ALUN (angsana)/Dari Dinas Kebersihan dan Pertamanan
2275	E	1.3.5.05.001.001.001	Tanaman Keras	1541	2014	-	-	-	-	200	-	Pembelian	1	10.000,00	DITANAM SEKITAR PUJASERA, TAMAN PANCASILA DAN ALUN - ALUN, (Angsana)/Dari Dinas Kebersihan dan Pertamanan
2276	E	1.3.5.05.001.001.001	Tanaman Keras	1542 - 1554	2014	-	-	-	-	200	-	Pembelian	13	130.000,00	DITANAM SEKITAR PUJASERA, TAMAN PANCASILA DAN ALUN-ALUN(Angsana)/Dari Dinas Kebersihan dan Pertamanan
2277	E	1.3.5.05.001.001.001	Tanaman Keras	1555	2009	-	-	-	-	-	-	Pembelian	1	1.588.000,00	Belanja Langsung DKP th 2009, JUMLAH 80, mangga/Dari Dinas Kebersihan dan Pertamanan
2278	E	1.3.5.05.001.001.001	Tanaman Keras	1556	2009	-	-	-	-	125	-	Pembelian	1	1.976.000,00	Belanja Modal 2009. JUMLAH 20 BUAH/Dari Dinas Kebersihan dan Pertamanan

1	2	3	4	5	6	7	8	9	10	11	12	13	14	15	16
2279	E	1.3.5.05.001.001.001	Tanaman Keras	1557 - 1573	2014	-	-	-	-	200	-	Pembelian	17	170.000,00	DITANAM SEKITAR PUJASERA, TAMAN PANCASILA DAN ALUN-ALUN(Angsana)/Dari Dinas Kebersihan dan Pertamanan
2280	E	1.3.5.05.001.001.001	Tanaman Keras	1574 - 1603	2014	-	-	-	-	2	-	Pembelian	30	4.965.000,00	DI TANAM PADA KEGIATAN MENANAM 1 JUTA POHON/Dari Dinas Kebersihan dan Pertamanan
2281	E	1.3.5.05.001.001.004	Tanaman Hortikultura	2 - 61	2015	-	-	-	-	-	-	Pembelian	60	10.791.000,00	Trembesi Kecil/Dari Dinas Kebersihan dan Pertamanan
2282	E	1.3.5.05.001.001.004	Tanaman Hortikultura	84 - 157	2015	-	-	-	-	-	-	Pembelian	74	13.308.900,00	Tabebuya/Dari Dinas Kebersihan dan Pertamanan
2283	E	1.3.5.05.001.001.004	Tanaman Hortikultura	158	2015	-	-	-	-	-	-	Pembelian	1	179.200,00	Tabebuya/Dari Dinas Kebersihan dan Pertamanan
2284	E	1.3.5.05.001.001.004	Tanaman Hortikultura	161	2016	-	-	-	-	-	-	Pembelian	1	8.220.000,00	Ditanam di Taman Pancasila/Dari Dinas Kebersihan dan Pertamanan
2285	E	1.3.5.05.001.001.004	Tanaman Hortikultura	164 - 191	2016	-	-	-	-	-	-	Pembelian	28	4.844.000,00	Ditanam di Taman Pancasila/Dari Dinas Kebersihan dan Pertamanan
2286	E	1.3.5.05.001.001.004	Tanaman Hortikultura	192 - 291	2016	-	-	-	-	-	-	Pembelian	100	25.800.000,00	Ditanam di Taman Pancasila/Dari Dinas Kebersihan dan Pertamanan

DATA DAN FOTO
KERTAS KERJA INVENTARISASI
(KONDISI RUSAK BERAT)

KKI 06

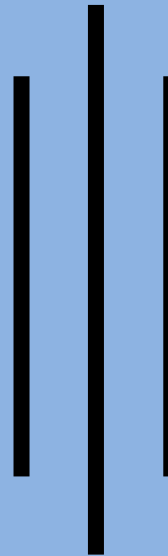

DINAS PERHUBUNGAN
KABUPATEN KARANGANYAR



Telpon



No. 68 PC UNIT

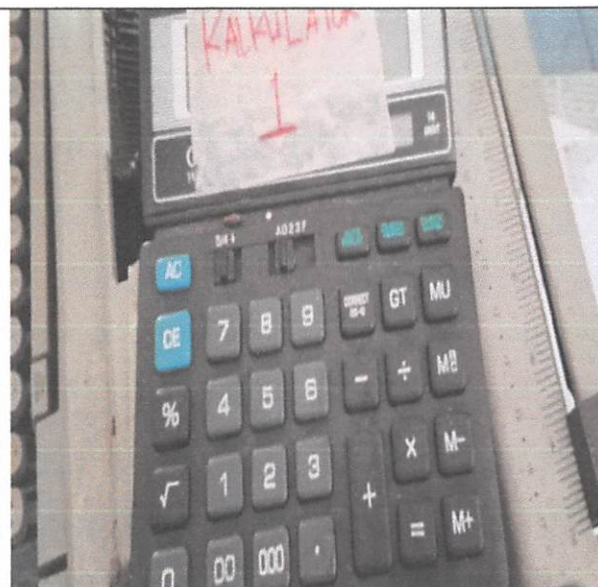
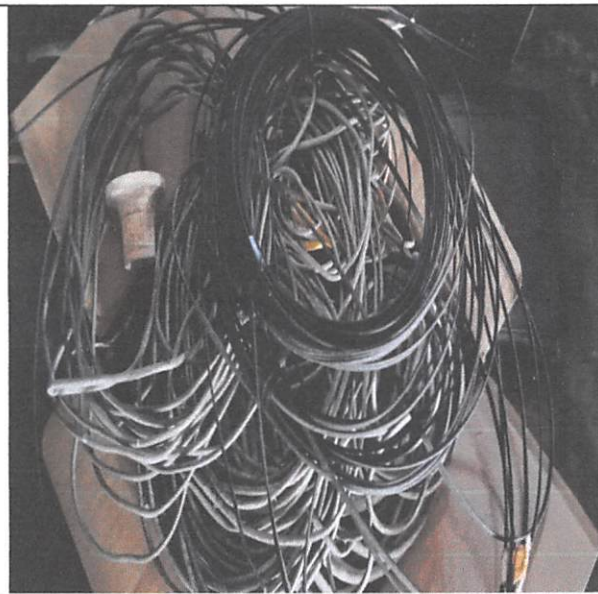

kalkulator

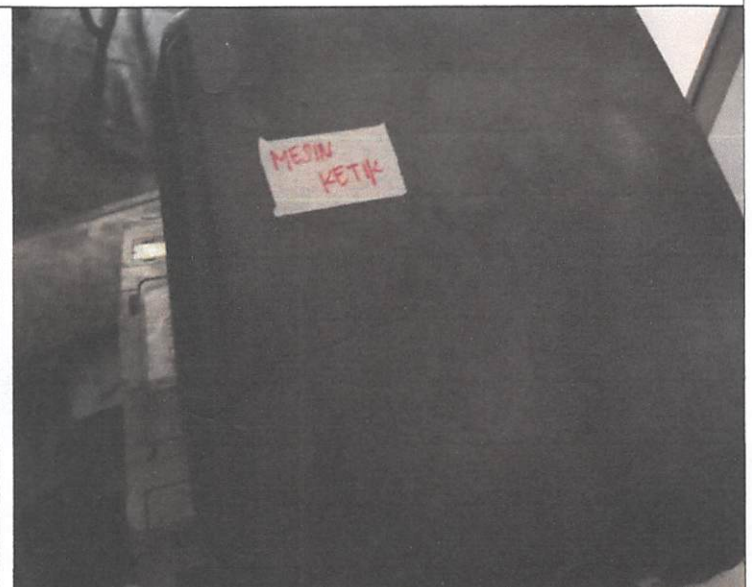

No. 15. Mesin Ketik



No. 108 Printer

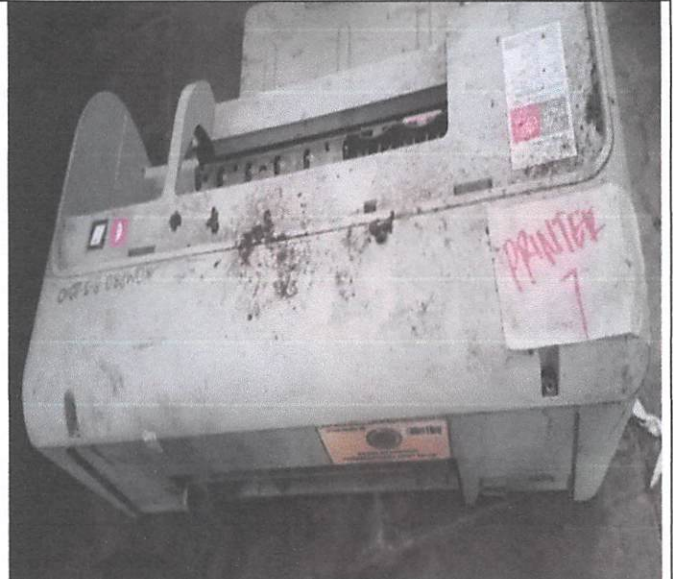

Printer



Printer

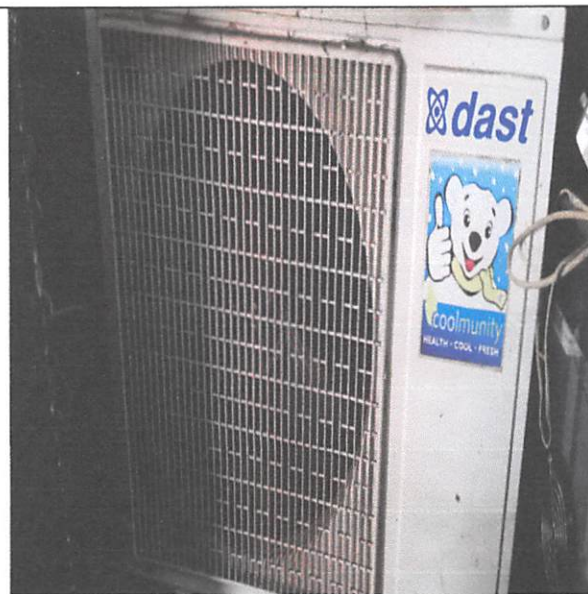

AC Unit



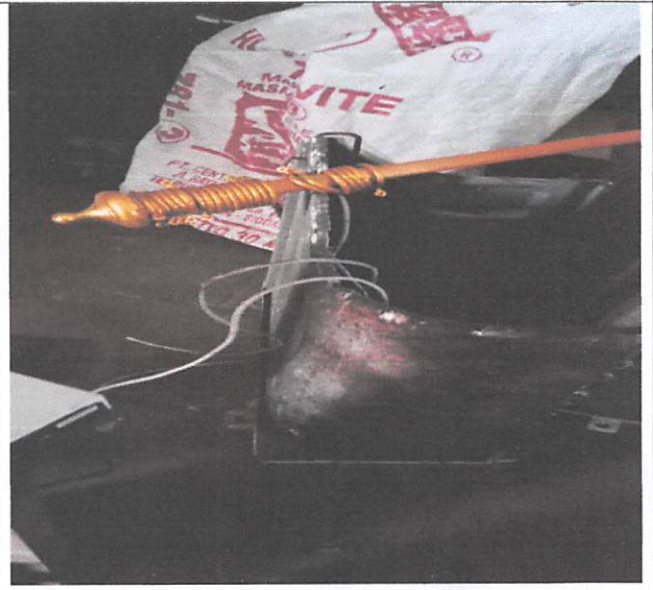

No. 69 PC unit



No. 70 PC Unit

AC Unit



No. 27 Mesin Potong Rumput



No. 28 Mesin Potong Rumput

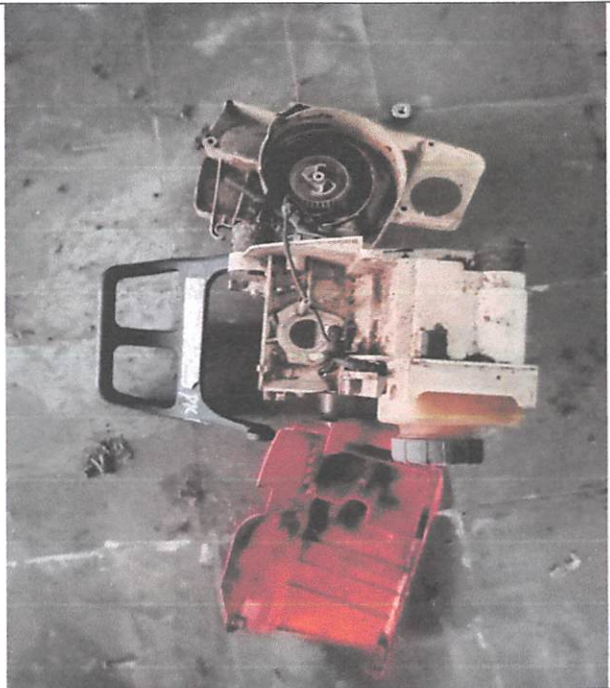

No. 29 Mesin Potong Rumput



No. 30 Mesin Potong Rumput



No. 31 Mesin Potong Rumput

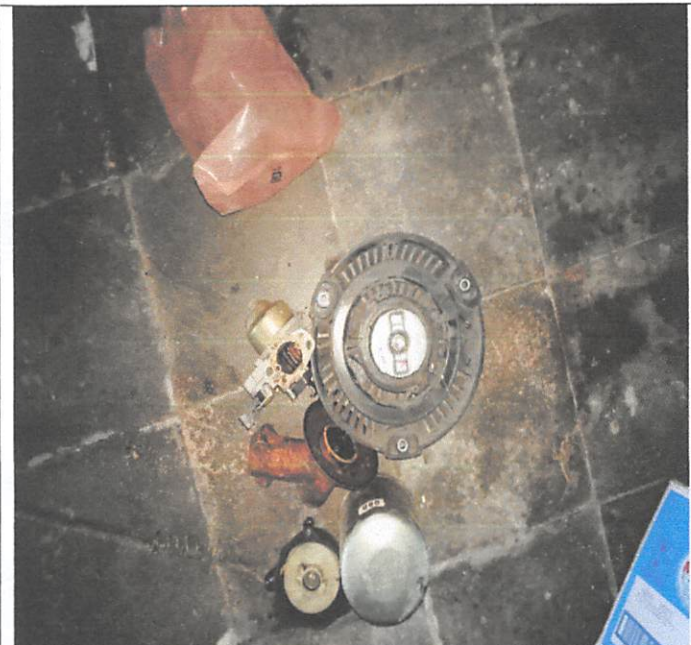

No. 32 Mesin Potong Rumput



Printer

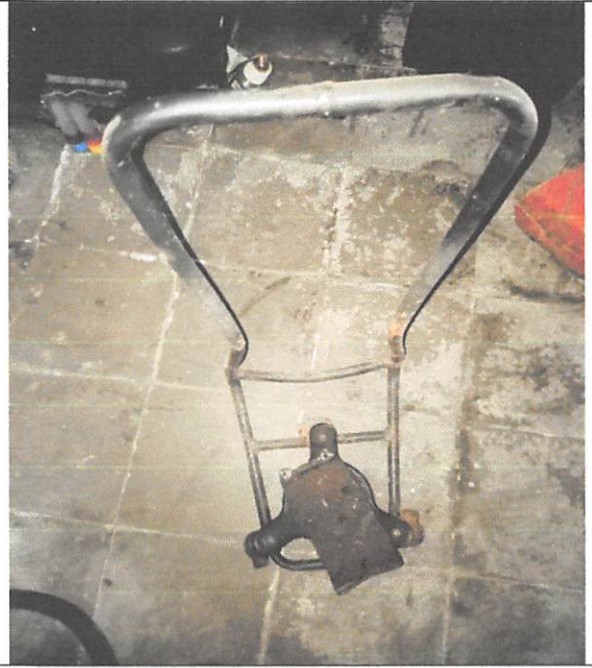

No.33 Mesin Potong Rumput



Scanner



Printer

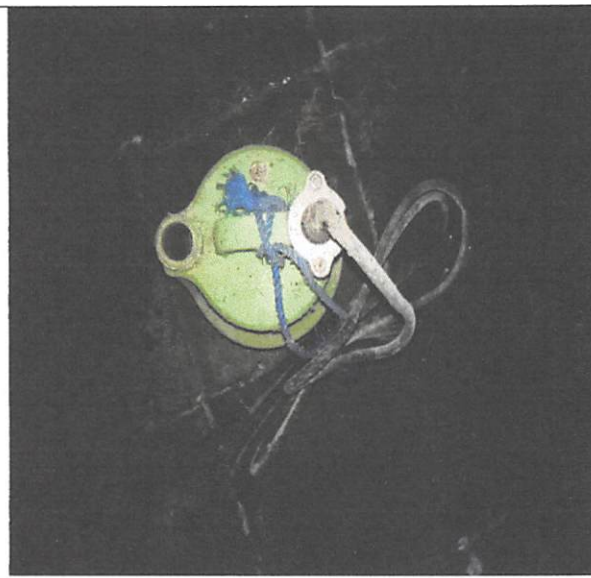

No 2. Acecoris Mobil



No 9. Pompa Diesel 6.5 Hp



No. 34 Mesin Potong Rumput

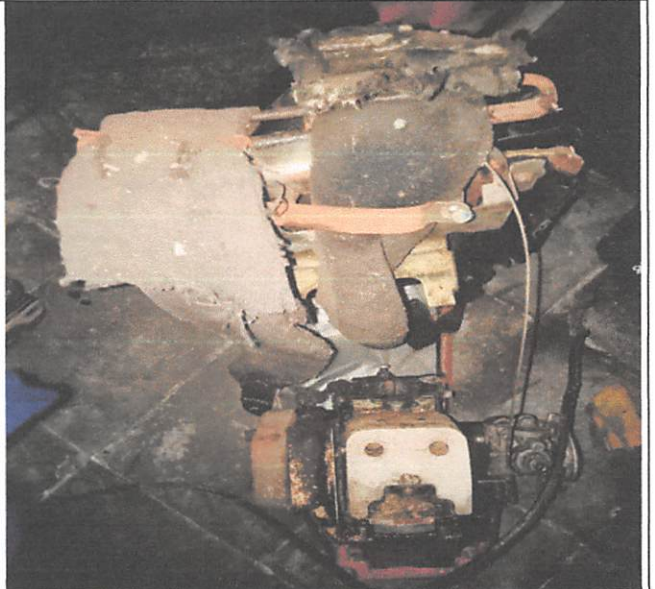

Mesin Potong Rumput



No. 30 Mesin Potong Rumput



No.30 Mesin Potong Rumput



Mesin Potong Rumput



Mesin Potong Rumput



No. 29 Mesin Potong Rumput



No. 7. MESIN GERGAJI CHAINSAW

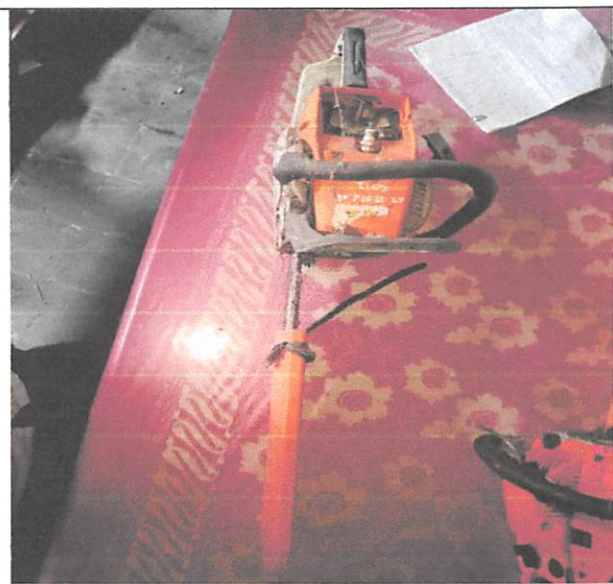

No 1. Mesin Chain Saw 1 buah



No 8. Mesin Chain Saw 1 buah

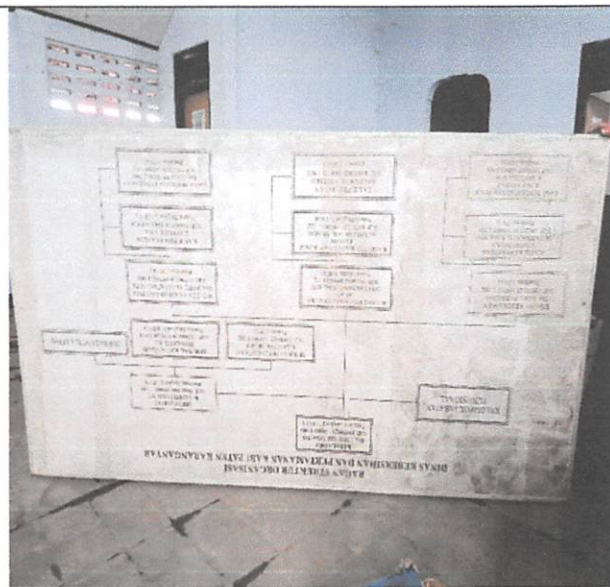



Kalkulator

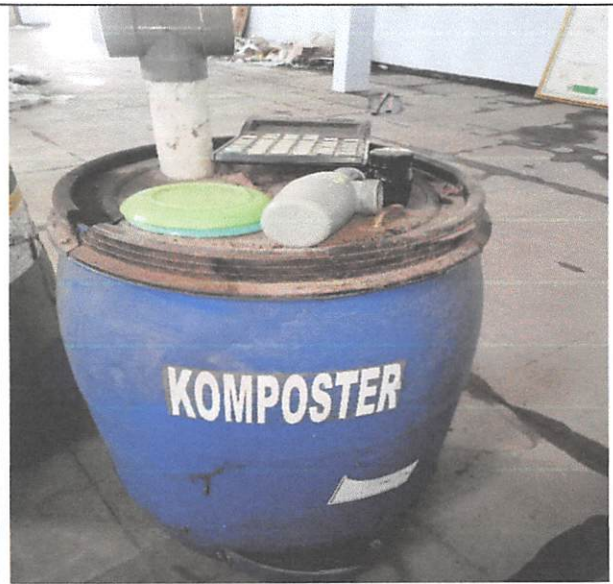

Komposter

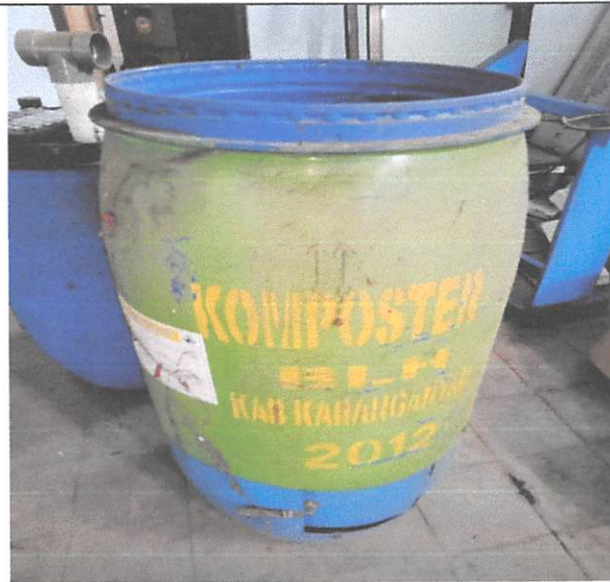

Komposter

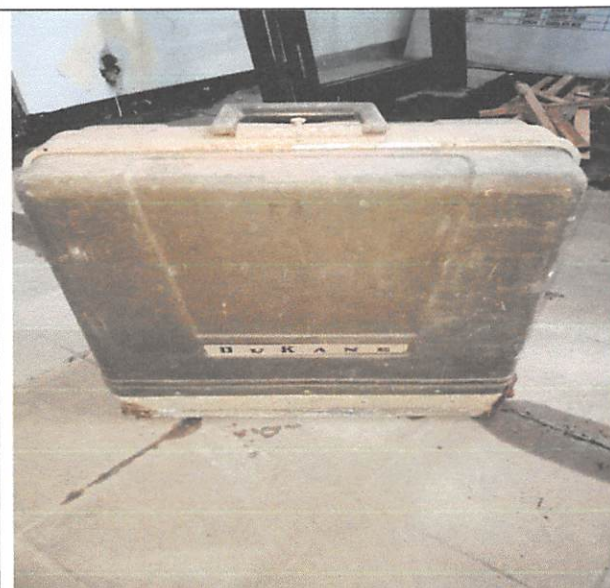

No. 16 Mesin Ketik



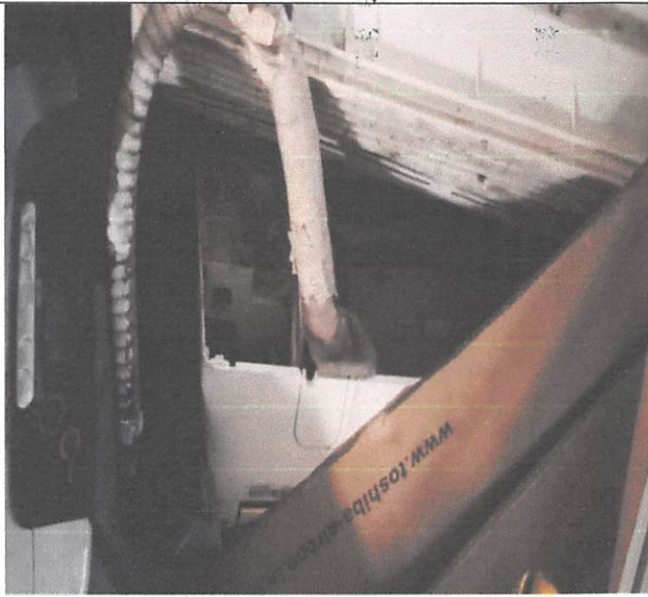

AC Unit



AC Unit



AC Unit

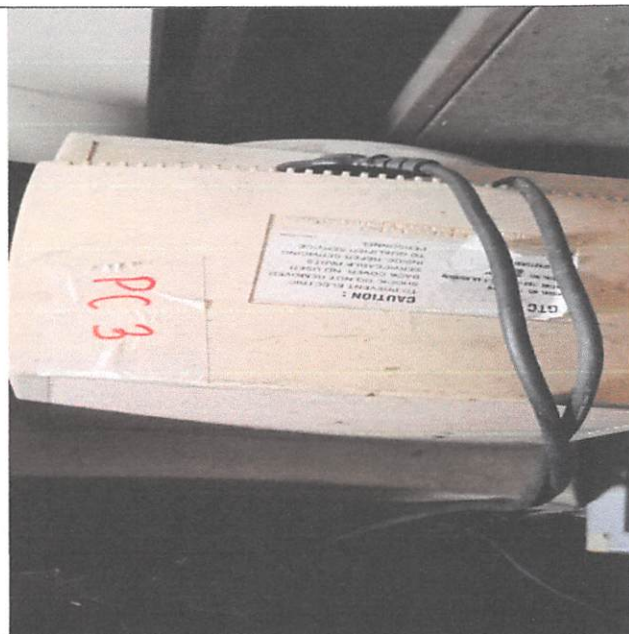

PC Unit

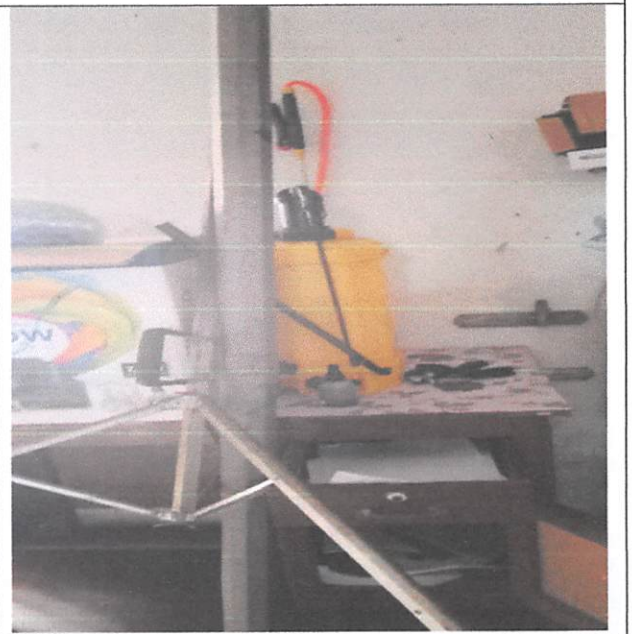

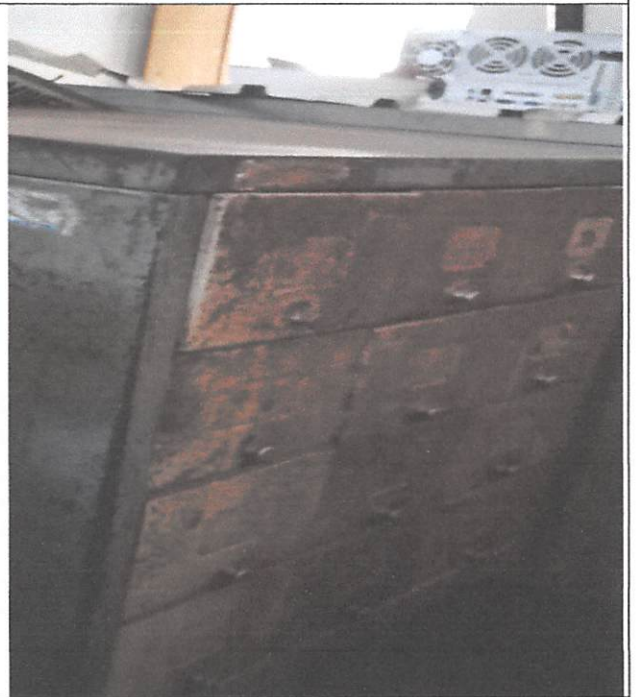

No 17. Filing kabinet



AC Unit



No. 59 PC Unit

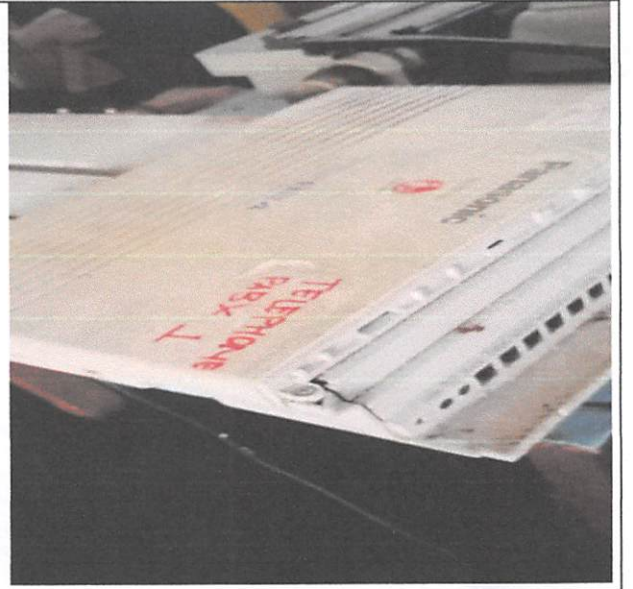

Printer

No. 57. faximile



AC Unit

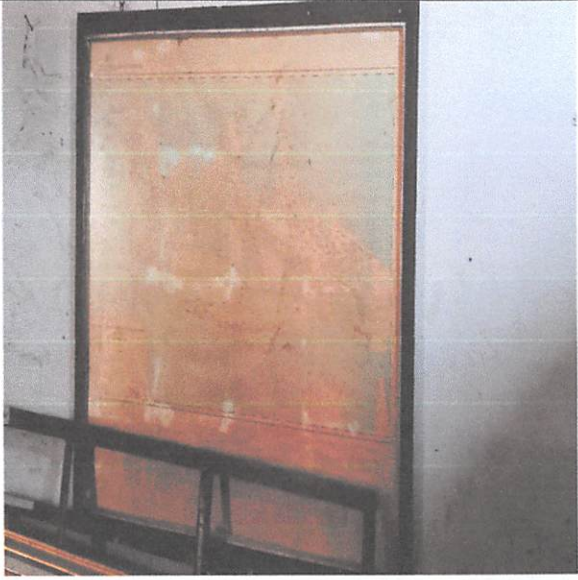

No. 60 UNIT

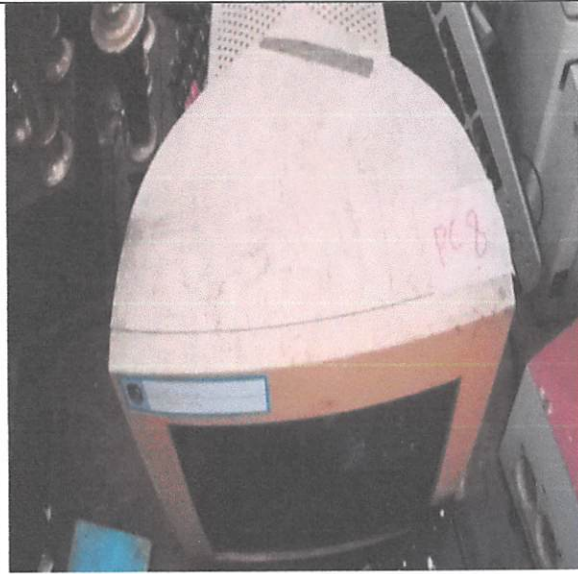

No. 61 PC UNIT



No. 111 Printer

No. 63. PC Unit



No. 64 PC UNIT



No. 65 PC UNIT



No. 19 Display

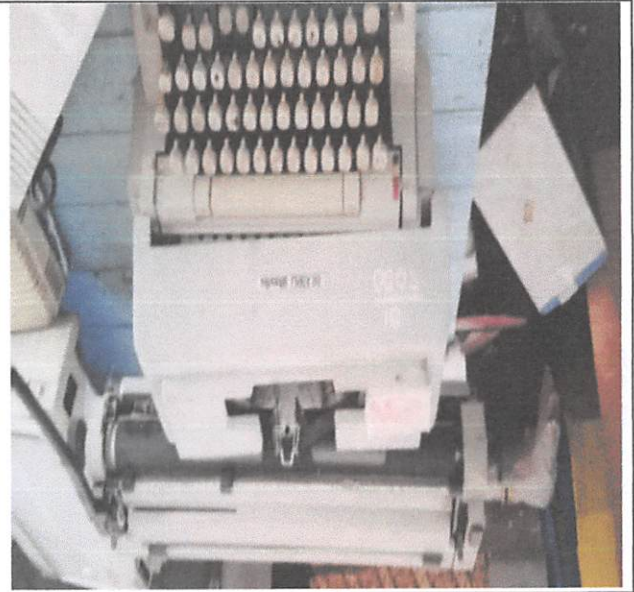

No.12. Mesin Ketik

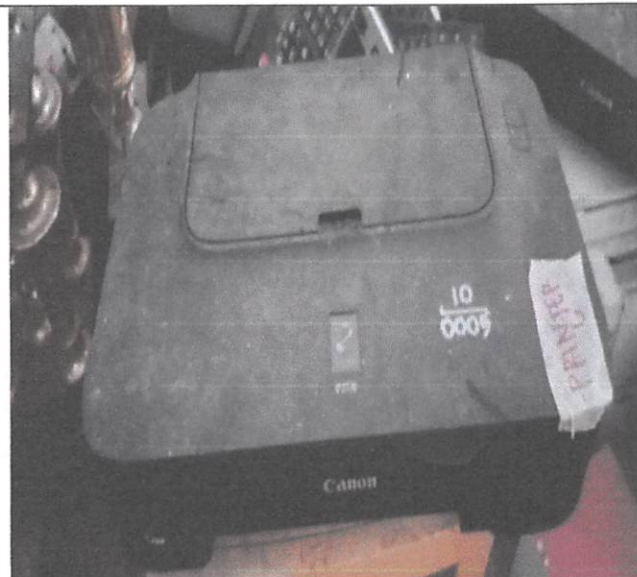

No. 110 Printer

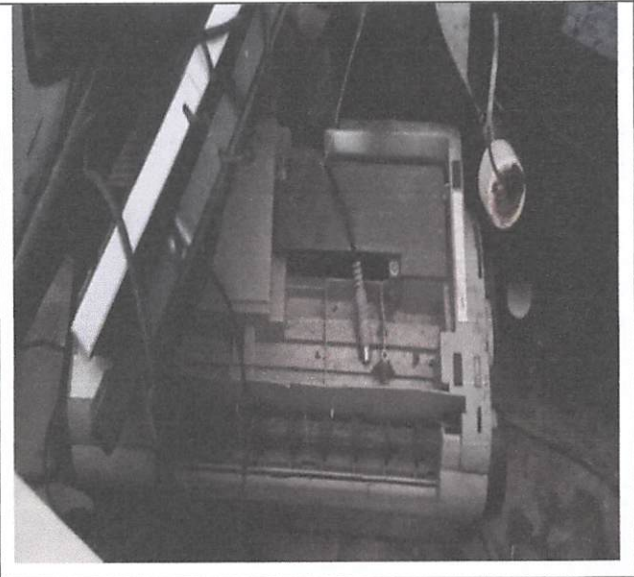

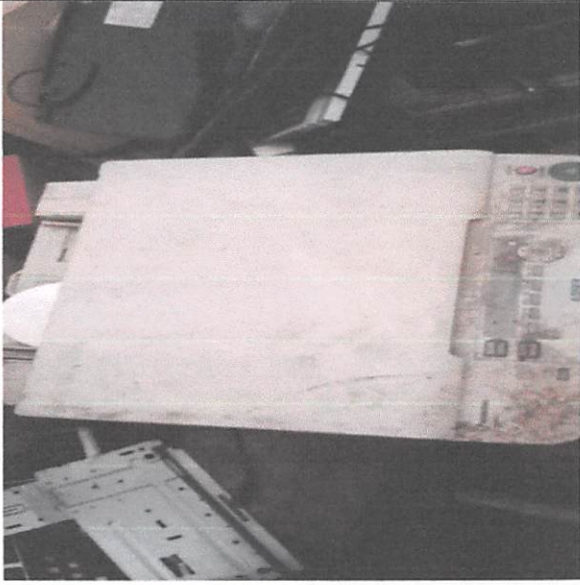

No. 67 PC UNIT



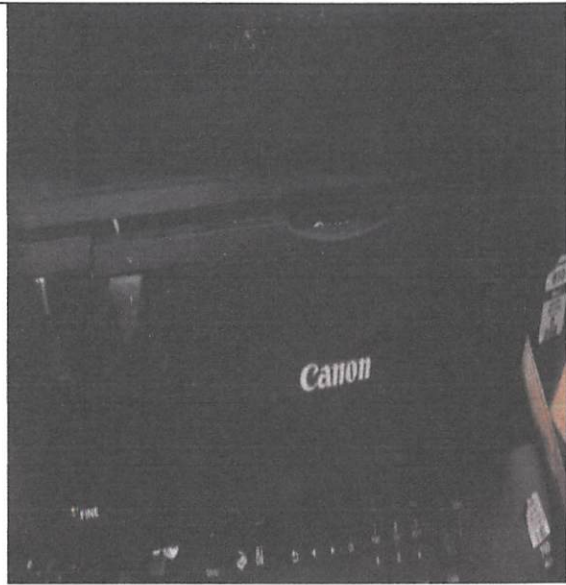

No. 106. Scanner

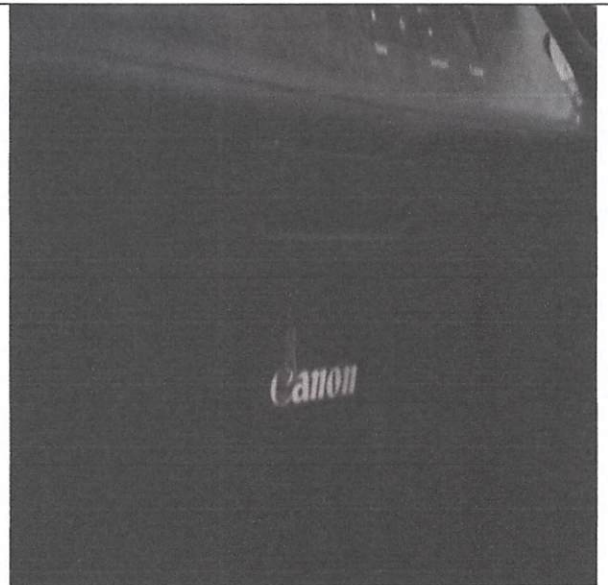

No. 107. Scanner



No. 108 Scanner

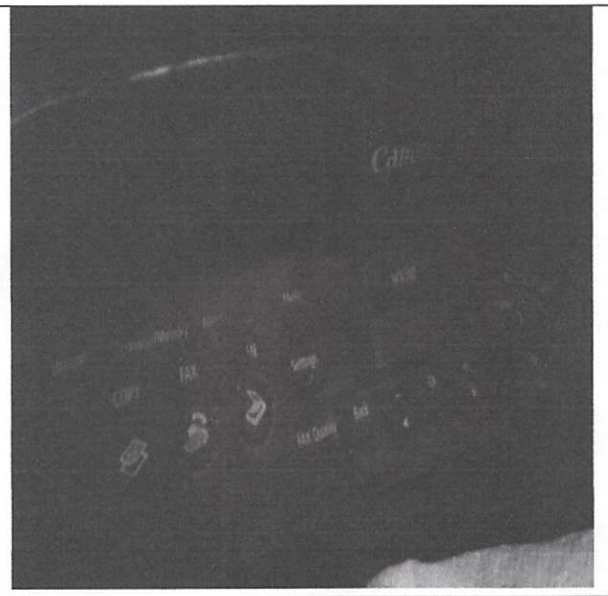

No. 109 Scanner





No. 40. Pemadam Kebakaran Apart

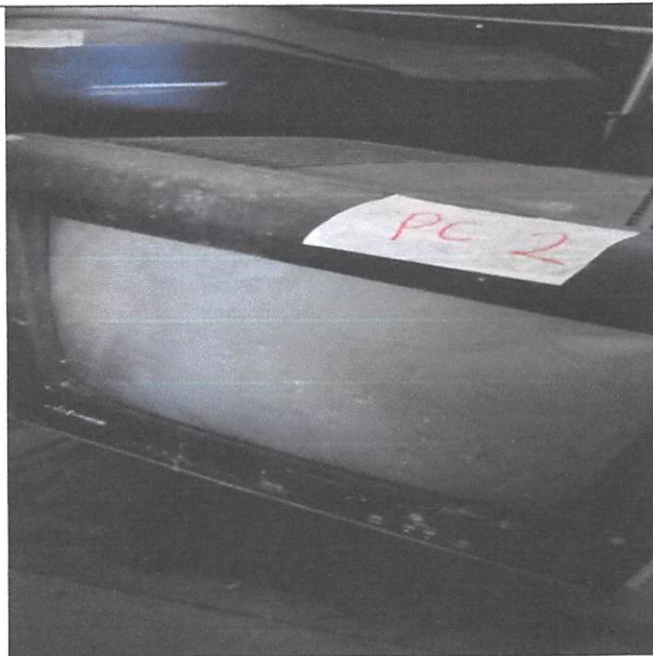
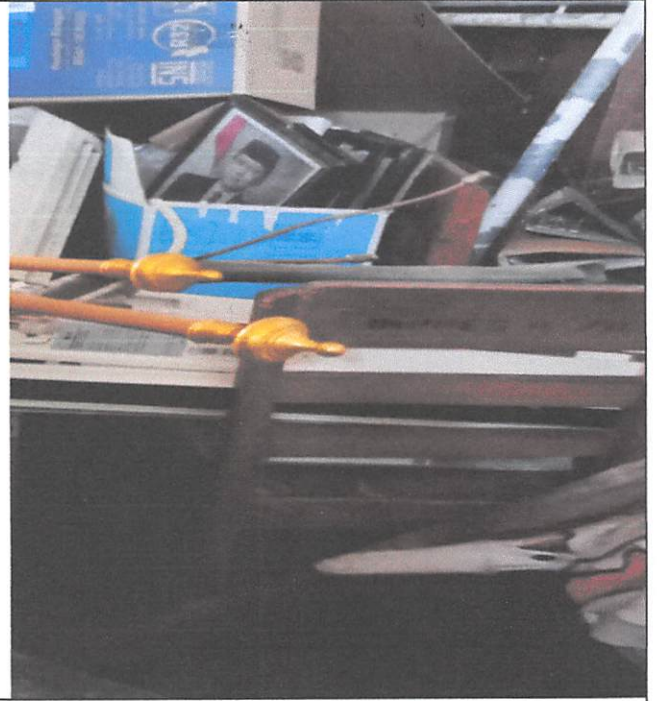

No. 58 PC Unit

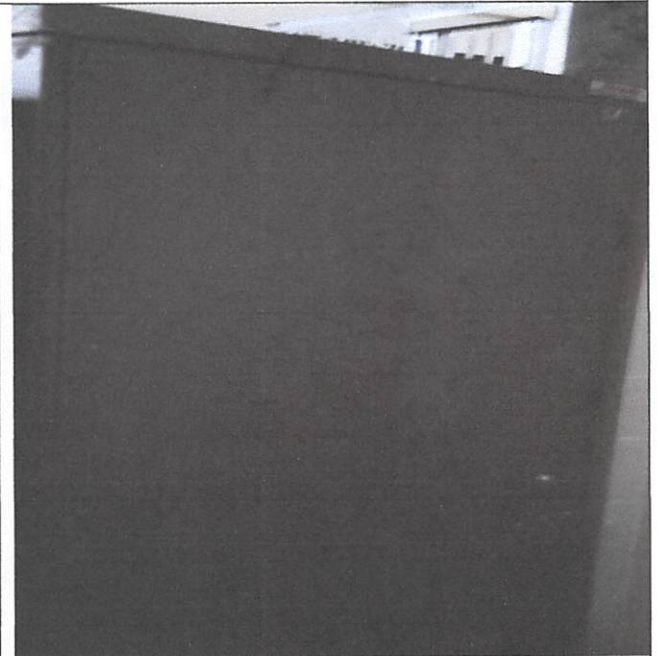

No. 17 Filing kabinet



No. 18 Filing kabinet

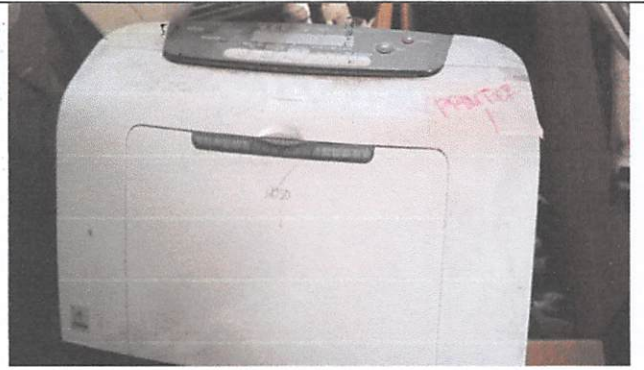

No. 114 Printer



No. 113. Printer

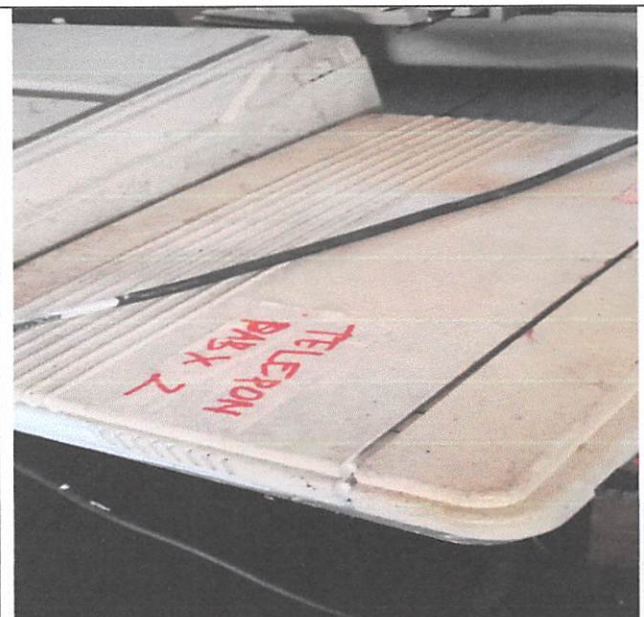
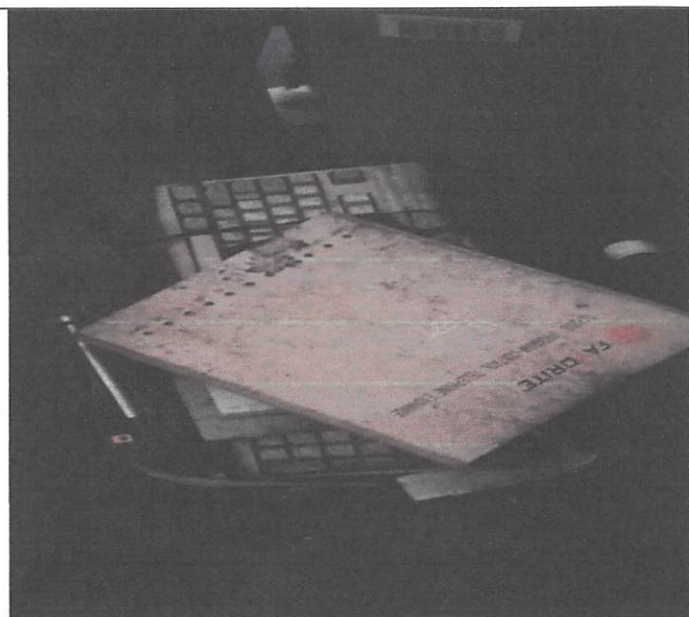

No. 44 telpon PABX

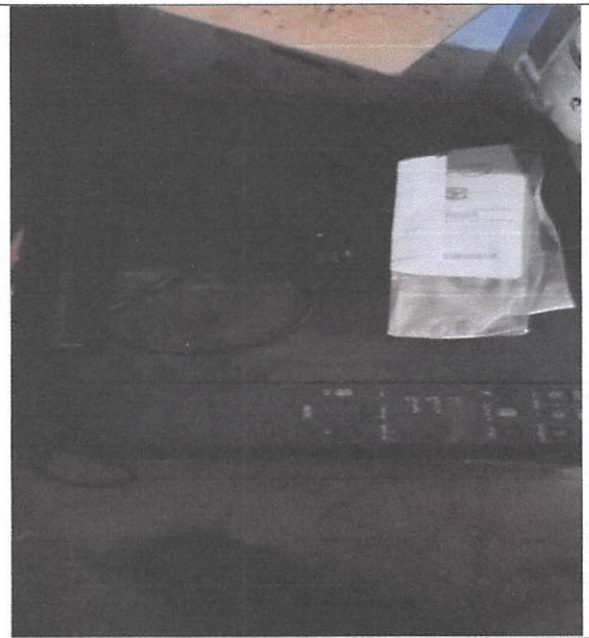
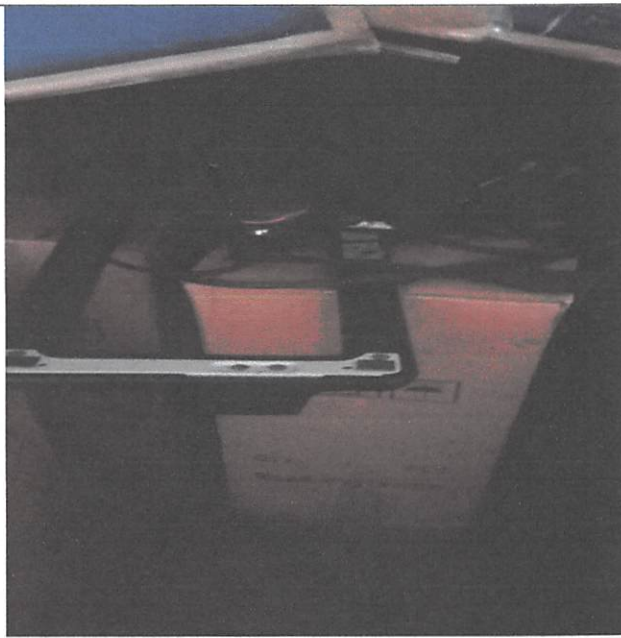
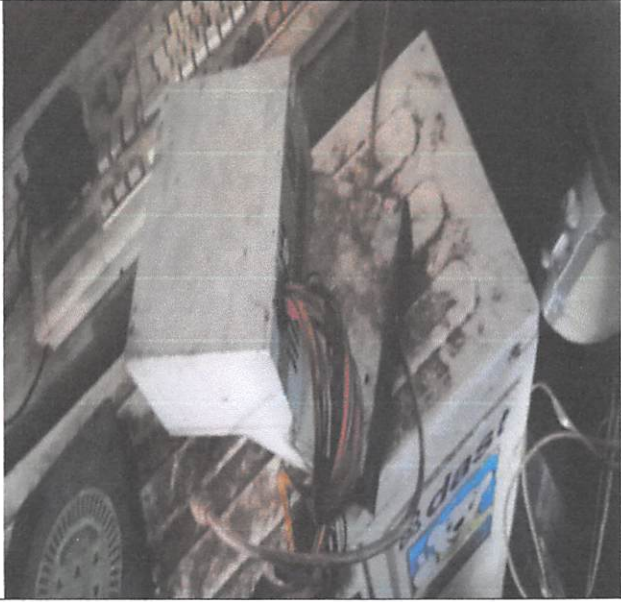

Scanner

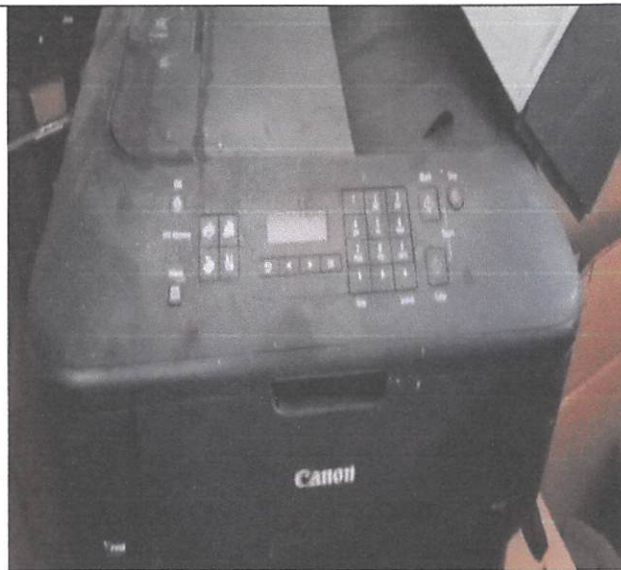

No. 114 Scanner



No. 115 Printer

**TINDAK LANJUT
HASIL INVENTARISASI
TAHUN 2022**

(KKI 07)

BMD DALAM KONDISI TIDAK DITEMUKAN

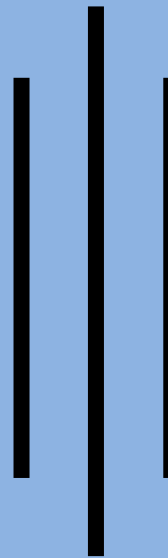

**DINAS PERHUBUNGAN
KABUPATEN KARANGANYAR**



PEMERINTAH KABUPATEN KARANGANYAR
DINAS PERHUBUNGAN

Alamat: Jl.Nyi. Ageng Karang Karanganyar Telp. (0271) 495925, 495141 Fax. 494705
Website : www.karanganyarkab.go.id E-mail: dishubpkp@karanganyarkab.go.id Kode pos 57711

SURAT KETERANGAN TANGGUNG JAWAB MUTLAK

Nomor : ...028/1281.1.16./X/2022

Yang bertanda tangan di bawah ini :

Nama : SRI SUBOKO, S.Sos., M.Si.
NIP : 19690215 199001 1 002
Tempat, Tanggal Lahir : Karanganyar, 15 Februari 1969
Pangkat/Golongan : Pembina Utama Muda (IV/c)
Jabatan : Kepala Dinas Perhubungan
Unit Kerja : Dinas Perhubungan

Menerangkan bahwa selama saya menjabat sebagai Kepala Dinas Perhubungan Kabupaten Karanganyar bahwa Barang Milik Daerah sesuai daftar terlampir sudah tidak berada pada SKPD kami.

Demikian Surat Keterangan ini kami buat dengan sebenarnya dan dapat dipergunakan sebagaimana mestinya.

Karanganyar, 31 Oktober 2022
KEPALA DINAS PERHUBUNGAN
KABUPATEN KARANGANYAR



SRI SUBOKO, S.Sos., M.Si.
Pembina Utama Muda
NIP. 19690215 199001 1 002