



PEMERINTAH KABUPATEN  
KARANGANYAR



**LAPORAN PELAKSANAAN TUGAS (LPT)  
TAHUN 2020**

DINAS KESEHATAN KABUPATEN KARANGANYAR  
JL. LAWU NO. 168 KARANGANYAR  
Telp. (0271) 495059, 495226, Fax. 495102  
Karanganyar 57714

## KATA PENGANTAR



Alhamdulillah, puji syukur kehadirat Allah SWT akhirnya dokumen Laporan Pelaksanaan Tugas (LPT) Dinas Kesehatan Kabupaten Karanganyar Tahun 2020 dapat diterbitkan. Buku ini memberikan gambaran pencapaian kinerja Dinas Kesehatan Kabupaten Karanganyar selama Tahun Anggaran 2020.

Dinas kesehatan sebagai salah satu perangkat pemerintah daerah Kabupaten Karanganyar yang menangani urusan kesehatan berkewajiban membuat Laporan Pelaksanaan Tugas Unit Kerja Tahun 2020 yang menjelaskan pelaksanaan program dan kegiatan selama satu tahun anggaran sebagai manifestasi pertanggungjawaban Kepala Perangkat Daerah.

LPT mempunyai peranan yang penting dalam penyelenggaraan pemerintah daerah, baik bagi Pemerintah Daerah maupun bagi masyarakat. Bagi Pemerintah Daerah, LPT dapat dijadikan sebagai tolok ukur (*benchmark*) dalam menilai kinerja Dinas Kesehatan yang bertanggungjawabkan pelaksanaan program kegiatan selama 1 tahun anggaran. Sedangkan bagi masyarakat, LPT dapat dijadikan acuan untuk menilai kinerja perangkat daerah untuk perbaikan mutu pelayanan yang diperlukan oleh masyarakat pada tahun berikutnya.

Besar harapan kami, dokumen LPT ini memberi manfaat bagi kita bersama dalam menetapkan kebijakan di bidang kesehatan. Tidak lupa kami mohon maaf atas kekurangan di dalam penyusunan dokumen LPT, dan mohon saran dan masukan untuk penyempurnaan dokumen LPT.

Karanganyar,

Januari 2021

Pit. KEPALA DINAS KESEHATAN  
KABUPATEN KARANGANYAR

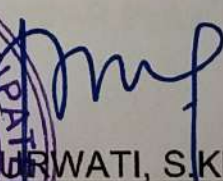

  
PURWATI, S.KM, M.KES

Penata TK. I

NIP. 197307 199303 2 005

**DAFTAR ISI**

	Halaman
KATA PENGANTAR	i
DAFTAR ISI	ii
<b>BAB I      PENDAHULUAN</b>	
1. Latar belakang	1
2. Dasar Hukum	1
3. Maksud dan Tujuan	3
<b>BAB II     DISKRIPSI UNIT SKPD/OPD</b>	
A. Tugas dan Fungsi	4
B. Jumlah Program Nasional	6
C. Standar Operasional Prosedur (SOP)	6
D. Peraturan Daerah / Peraturan Bupati Yang Berkaitan dengan Pelaksanaan Program dan Kegiatan	18
E. Struktur Organisasi	19
F. Kepegawaian	19
<b>BAB III    CAPAIAN KINERJA PENYELENGGARAAN URUSAN PEMERINTAH DAERAH</b>	
1. Urusan Pemerintahan Wajib Berkaitan Pelayanan Dasar a) Kesehatan	87
<b>BAB IV    HASIL PENYELENGGARAAN URUSAN PEMERINTAHAN YANG MENJADI KEWENANGAN DAERAH</b>	92
<b>BAB V     CAPAIAN KINERJA PELAKSANAAN TUGAS PEMBANTUAN DAN PENUGASAN</b>	
1. Tugas Yang diterima	165
2. Tugas Yang diberikan	165
3. Hibah	165
<b>BAB VI    PENERAPAN DAN PENCAPAIAN STANDAR PELAYANAN MINIMAL</b>	
A. Urusan Kesehatan	166
<b>BAB VI    PENUTUP</b>	
1. Kesimpulan	167
2. Saran	167

## **BAB I**

### **PENDAHULUAN**

#### **1. LATAR BELAKANG**

Kesehatan merupakan hak asasi manusia sebagaimana yang tertuang dalam Undang-Undang Dasar 1945 pasal 28h dan Undang-Undang nomor 26 tahun 2009 tentang Kesehatan. Hal ini menjadi unsur pokok pembangunan dalam mencapai kesejahteraan masyarakat. Pembangunan kesehatan merupakan bagian integral dari pembangunan Nasional yang bertujuan untuk meningkatkan kesadaran, kemauan dan kemampuan hidup sehat bagi setiap orang agar terwujud derajat kesehatan masyarakat yang setinggi - tingginya. Pembangunan kesehatan tersebut merupakan upaya seluruh potensi bangsa Indonesia, baik masyarakat, swasta maupun pemerintah, yang dimotori dan dikoordinasikan oleh Pemerintah.

Dinas Kesehatan adalah unsur pelaksana otonomi daerah dalam bidang kesehatan sebagaimana dijelaskan dalam Peraturan Daerah No. 16 Tahun 2017.

Pelaksanaan tugas dan fungsi yang dijabarkan dalam program kerja selama satu tahun anggaran perlu dilaporkan dan dievaluasi untuk menilai kinerja OPD. Pelaksanaan program kerja meliputi pelaksanaan kegiatan rutin dan pembangunan daerah yang memuat data kuantitatif serta informasi yang dirangkum dari kegiatan pembangunan kesehatan di Kabupaten Karanganyar.

#### **2. DASAR HUKUM**

Dasar hukum penyusunan Laporan Pelaksanaan Tugas ini adalah :

- a. Undang-Undang Nomor 17 Tahun 2003 tentang Keuangan Negara (Lembaran Negara Republik Indonesia Tahun 2003 Nomor 47, Tambahan Lembaran Negara Republik Indonesia Nomor 4286);
- b. Undang-Undang Nomor 23 Tahun 2014 tentang Pemerintahan Daerah (Lembaran Negara Republik Indonesia Tahun 2014 Nomor 244, Tambahan Lembaran Negara Republik Indonesia Nomor 5587), sebagaimana telah diubah beberapa kali terakhir dengan Undang-Undang Nomor 9 Tahun 2015 tentang Perubahan kedua atas Undang-Undang Nomor 23 Tahun 2014



- tentang Pemerintahan Daerah (Lembaran Negara Republik Indonesia Tahun 2015 Nomor 58, Tambahan Lembaran Negara Republik Indonesia Nomor 5679);
- c. Peraturan Pemerintah Nomor 58 Tahun 2005 tentang Pengelolaan Keuangan Daerah (Lembaran Negara Republik Indonesia Tahun 2005 Nomor 140, Tambahan Lembaran Negara Republik Indonesia Nomor 4578);
  - d. Peraturan Pemerintah Nomor 8 Tahun 2006 tentang Pelaporan Keuangan dan Kinerja Instansi Pemerintah (Lembaran Negara Republik Indonesia Tahun 2005 Nomor 108);
  - e. Peraturan Daerah Kabupaten Karanganyar Nomor 15 Tahun 2013 tentang Sistem Kesehatan Kabupaten (Lembaran Daerah Kabupaten Karanganyar tahun 2013 Nomor 15);
  - f. Peraturan Daerah Kabupaten Karanganyar Nomor 2 tahun 2014 tentang Rencana Pembangunan jangka Menengah Daerah Tahun 2014-2018 (Lembaran Daerah Kabupaten Karanganyar Tahun 2014 Nomor 2);
  - g. Peraturan Daerah Kabupaten Karanganyar Nomor 16 Tahun 2016 tentang Pembentukan dan Susunan Perangkat Daerah Kabupaten Karanganyar (Lembaran Daerah Kabupaten Karanganyar Tahun 2016 Nomor 16);
  - h. Peraturan Daerah Kabupaten Karanganyar Nomor 21 Tahun 2019 tentang Anggaran Pendapatan dan Belanja Daerah Kabupaten Karanganyar Tahun Anggaran 2020 (Lembaran Daerah Kabupaten Karanganyar Tahun 2019 Nomor 21);
  - i. Peraturan Daerah Kabupaten Karanganyar Nomor 3 Tahun 2020 tentang Perubahan Anggaran Pendapatan dan Belanja Daerah Tahun Anggaran 2020 (Lembaran Daerah Kabupaten Karanganyar Tahun 2020 Nomor 3);
  - j. Peraturan Bupati Karanganyar Nomor 104 Tahun 2017 tentang Pedoman Pelaksanaan Kegiatan/Pekerjaan Bagi Organisasi Perangkat Daerah Tahun Anggaran 2018 (Berita Daerah Kabupaten Karanganyar Tahun 2017 Nomor 104);
  - k. Peraturan Bupati Karanganyar Nomor 64 Tahun 2019 tentang Rencana Strategis Perangkat Daerah Tahun 2018 – 2023 (Berita Daerah Kabupaten Karanganyar Tahun 2019 Nomor 64);

- l. Peraturan Bupati Karanganyar Nomor 111 Tahun 2019 tentang Perubahan Atas Kedudukan, Susunan Organisasi, Tugas, Fungsi dan Tata Kerja Dinas Kesehatan (Berita Daerah Kabupaten Karanganyar Tahun 2019 Nomor 111);
- m. Peraturan Bupati Karanganyar Nomor 101 Tahun 2019 tentang Penjabaran Anggaran Pendapatan dan Belanja Daerah Tahun Anggaran 2020 (Berita Daerah Kabupaten Karanganyar Tahun 2019 Nomor 101);

### **3. MAKSUD DAN TUJUAN**

Maksud penyusunan LPT adalah memenuhi kewajiban perangkat daerah dalam mempertanggungjawabkan kinerjanya pada Tahun Anggaran 2020.

Tujuan penyusunan LPT kepala OPD merupakan laporan pencapaian program dan kegiatan OPD yang didasarkan pada Rencana Kerja Tahunan Tahun 2020. LPT bertujuan menginformasikan pencapaian indikator tahunan OPD yang dikaitkan dengan proses pencapaian tujuan dan sasaran serta program kegiatan untuk mempertanggungjawabkan dan menjelaskan keberhasilan dan kegagalan program kerja selama 1 (satu) tahun anggaran.

## **BAB II**

### **DESKRIPSI SKPD/OPD**

#### **A. TUGAS POKOK DAN FUNGSI**

##### **1. Tugas Pokok**

Dinas Kesehatan mempunyai tugas membantu Bupati dalam melaksanakan urusan pemerintahan Daerah di bidang kesehatan berdasarkan azas otonomi dan tugas pembantuan.

##### **2. Fungsi**

Untuk menyelenggarakan tugas sebagaimana dimaksud, Dinas Kesehatan mempunyai fungsi :

- a. Perumusan kebijakan teknis penyelenggaraan Pemerintahan Daerah di bidang kesehatan yang meliputi promosi dan kesehatan institusi, pelayanan kesehatan, bina kesehatan keluarga, pengendalian penyakit dan penyehatan lingkungan serta kesekretariatan
- b. Penyelenggaraan urusan pemerintahan dan pelaksanaan pelayanan umum di bidang kesehatan yang meliputi promosi dan kesehatan institusi, pelayanan kesehatan, bina kesehatan keluarga, pengendalian penyakit dan penyehatan lingkungan serta kesekretariatan
- c. Pembinaan dan pelaksanaan tugas di bidang kesehatan yang meliputi promosi dan kesehatan institusi, pelayanan kesehatan, bina kesehatan keluarga, pengendalian penyakit dan penyehatan lingkungan serta kesekretariatan
- d. Pembinaan terhadap Unit Pelaksana Teknis dalam lingkup Dinas Kesehatan
- e. Pelaksanaan tugas lain yang diberikan oleh Bupati sesuai dengan tugas dan fungsinya

Berdasarkan Peraturan Daerah Kabupaten Karanganyar Nomor 16 tahun 2016 tentang Pembentukan dan Susunan Perangkat Daerah Kabupaten Karanganyar dan Peraturan Bupati Karanganyar Nomor 111 Tahun 2019

tentang Perubahan Atas Peraturan Bupati Nomor 97 Tahun 2016 tentang Kedudukan, Susunan Organisasi, Tugas, Fungsi dan Tata Kerja Dinas Kesehatan, sebagaimana Dinas Kesehatan masuk dalam kategori tipe A.

Berikut susunan struktur organisasi, Dinas Kesehatan Kabupaten Karanganyar terdiribidan dari 4 bidang yang masing-masing terdiri dari tiga seksi, dengan susunan organisasi selengkapnya dapat dilihat sebagai berikut :

- a. Kepala Dinas
- b. Sekretariat terdiri dari :
  - a. Sub Bagian Perencanaan
  - b. Sub Bagian Umum dan Kepegawaian
  - c. Sub Bagian Keuangan
- c. Bidang Kesehatan Masyarakat terdiri dari :
  1. Seksi Kesehatan Keluarga dan Gizi
  2. Seksi Kesehatan Lingkungan, Kesehatan Kerja dan Olahraga
  3. Seksi Promosi dan Pemberdayaan Masyarakat
- d. Bidang Pelayanan Kesehatan terdiri dari :
  1. Seksi Pelayanan Kesehatan Primer dan Kesehatan Tradisional
  2. Seksi Pelayanan Kesehatan Rujukan
  3. Seksi Pelayanan Mutu dan Pembiayaan Kesehatan
- e. Bidang Sumber Daya Kesehatan terdiri dari :
  1. Seksi Kefarmasian, Makanan Minuman dan Perbekalanan Kesehatan
  2. Seksi Sumber Daya Manusia Kesehatan, Sarana dan Perizinan
  3. Seksi Manajemen Informasi Kesehatan
- f. Bidang Pencegahan dan Pengendalian Penyakit terdiri dari :
  1. Seksi Surveilans dan Imunisasi
  2. Seksi Pencegahan dan Pengendalian Penyakit Menular.
  3. Seksi Pencegahan dan Pengendalian Penyakit Tidak Menular dan Kesehatan Jiwa.
- g. Unit Pelaksana Teknis Daerah
  1. UPT Laboratorium Kesehatan
  2. UPT Instalasi Perbekalan Farmasi
  3. UPT Puskesmas
  4. Rumah Sakit Umum Daerah
- h. Kelompok Jabatan Fungsional



**B. JUMLAH PROGRAM NASIONAL YANG DILAKSANAKAN OLEH SKPD/OPD**

Berikut 5 (lima) Program Nasional yang dilaksanakan Dinas Kesehatan Kabupaten Karanganyar :

1. Menurunkan Angka Kematian Ibu dan Angka Kematian Bayi (AKI/AKB)
2. Pengendalian Stunting
3. Pengendalian dan Pencegahan Penyakit
4. Germas
5. Tata Kelola Sistem Kesehatan

**C. STANDART OPERATING PROSEDUR (SOP)****1. SOP Bidang P2P**

NO	NAMA SOP/DOKUMEN	NOMOR SOP	TANGGAL TERBIT SOP	Keterangan
1	Pelaporan Program P2PTM & Keswa	443.4/020.1.2.5/I/2019	3 Januari 2019	Seksi P2PTM&Keswa
2	Surveilans Program P2PTM & Keswa	443.4/020.1.3.5/I/2019	3 Januari 2019	
3	Pembinaan Program P2PTM & Keswa	443.4/020.1.4.5/I/2019	3 Januari 2019	
4	Pembebasan Kasus Pasung	443.4/020.1.5.5/I/2019	3 Januari 2019	
5	Prosedur Penjarangan Kontak Penderita Kusta	443.21/004.5/I/2019	2 Januari 2019	Seksi P2PM
6	Prosedur Surveilans Pasien TBC yang Diobati di DPM, Klinik dan Rumah Sakit	443.24/018.5/I/2019	2 Januari 2019	
7	Prosedur Monitoring dan Evaluasi Program P2TBC	443.24/020.5/I/2019	2 Januari 2019	
8	Prosedur Penyelidikan Epidemiologi Penyakit Malaria	443.31/010.5/I/2019	2 Januari 2019	
9	Prosedur Penyelidikan Epidemiologi Penyakit Demam Berdarah Dengue (DBD)	443.32/012.5/I/2019	2 Januari 2019	
10	Prosedur Surveilans Vektor DBD	443.32/006.5/I/2019	2 Januari 2019	
11	Prosedur Penentuan Pengasapan/Fogging Pada Index Kasus DBD	443.32/014.5/I/2019	2 Januari 2019	
12	Prosedur Surveilans Penyakit DBD	443/32/009.5/I/2019	2 Januari 2019	
13	Prosedur Penentuan Pengasapan/Fogging Pada Index Kasus Chikungunya	443.38/013.5/I/2019	2 Januari 2019	
14	Prosedur Surveilans Penyakit ISPA/Pneumonia	443.52/005.5/I/2019	2 Januari 2019	
15	Prosedur Surveilans Penyakit Diare	443.52/008.5/I/2019	2 Januari 2019	
16	Prosedur Pelaksanaan Fogging	443/015.5/I/2019	2 Januari 2019	
17	Prosedur VCT Mobile	443/016.5/I/2019	2 Januari 2019	
18	Prosedur Supervisi Program P2 ISPA	443/007.5/I/2019	2 Januari 2019	
19	Prosedur Pengambilan BHP dan Obat Program ke Dinas Kesehatan Provinsi Jawa Tengah	443.51/021.5/I/2019	5 Januari 2019	
20	Prosedur Perencanaan Kebutuhan Vaksin & Logistik	443.51/020.1.5/I/2019	2 Januari 2019	Seksi Surveilans & Imunisasi
21	Prosedur Vaccine Chain (Rantai Vaksin) di Dinkes	443.51/020.2.5/I/2019	2 Januari 2019	
22	Prosedur Distribusi Vaksin dan Logistik ke Puskesmas	443.51/020.3.5/I/2019	2 Januari 2019	
23	Prosedur Penyelidikan Epidemiologi Penyakit Menular Potensi KLB dan Keracunan Makanan	440/020.1.1.5/I/2019	3 Januari 2019	
24	Prosedur Pengelolaan Surveilans Mingguan Kewaspadaan Dini/ <i>Early Warning and Respon System (EWARS)</i> Penyakit Menular Potensial KLB	440/020.2.1.5/I/2019	4 Januari 2019	
25	Prosedur Pelaporan Kejadian Luar Biasa Penyakit Menular dan Keracunan	440/023.5/I/2019	9 Januari 2019	

26	Surveilans <i>Accute Flacid Paralysis</i> (SAFP)	440/025.1.5/I/2019	10 Januari 2019
27	<i>Case Based Measles Surveilans</i> (CBMS)	440/025.5/I/2019	10 Januari 2019
28	Penyelenggaraan Kesehatan Calon Jama'ah Haji (CJH)	440/025.5.5/I/2019	10 Januari 2019

## 2. SOP Bidang Kesmas

NO	NAMA SOP/DOKUMEN	NOMOR SOP	TANGGAL TERBIT SOP
1	Pemanfaatan Dana Jampersal	900/003.2.5/I/2019	02-Jan-19
2	Manajemen PEB	441.8/43.5/XI/2019	03-Nov-19

## 3. SOP Bidang Pelayanan Kesehatan

### a. DAFTAR SK PANDUAN MUTU

NO	NO SK	JUDUL SK	STANDAR PARAMETER
1	440/581 TAHUN 2017	PANDUAN MUTU UPT. LABKES	S5P1
2	1 TAHUN 2018	PEDOMAN PENGORGANISASI UPT.LABKES	S5P1
3	2 TAHUN 2018	PEDOMAN PELAYANAN DI UNIT PELAKSANA TEKNIS	S5P1

### b. DAFTAR DISTRIBUSI DOKUMEN

NO	NO DOKUMEN	NAMA DOKUMEN	DISTRIBUSI/BAGIAN	TANGGAL
1	01/SOP/S4P3/KRA/07/18	SOP Penggunaan Alat	Klinik, Mikro ,Kimia	12-November-2018
2	01/SOP/S4P5/KRA/07/18	SOP Penggunaan APD	Klinik, Mikro ,Kimia	12-November-2018
3	01/SOP/S5P2/KRA/07/18	SOP Pendaftaran ,Pengambilan/Penerimaan Pasien /Sampel Klinis	Pendaftaran	12-November-2018
4	02/SOP/S5P2/KRA/07/18	SOP Pendaftaran,Pengambilan/Penerimaan Sampel Non Klinis	Pendaftaran	12-November-2018
5	03/SOP/S5P2/KRA/07/18	SOP Pendaftaran,Pengambilan/Penerimaan Sampel Rujukan klinis	Pendaftaran	12-November-2018
6	04/SOP/S5P2/KRA/07/18	SOP Pendaftaran,Pengambilan/Penerimaan Sampel Rujukan Non Klinis	Pendaftaran	12-November-2018
7	05/SOP/S5P2/KRA/07/18	SOP Pendaftaran dan Penerimaan	Pendaftaran	12-November-2018
		Sediaan Croscek (Uji Silang) Mikroskopis BTA		12-November-2018
8	01/SOP/S5P3/KRA/07/18	SOP Penanganan Sampel Klinis	Klinis	12-November-2018
9	02/SOP/S5P3/KRA/07/18	SOP Penanganan Sampel Mikrobiologi	Mikrobiologi	12-November-2018
10	03/SOP/S5P3/KRA/07/18	SOP Penanganan Sampel Kimia Air	Kimia	12-November-2018
11	04/SOP/S5P3/KRA/07/18	SOP Penanganan Sediaan Croscek ( Uji Silang) Mikroskopis BTA	Klinis	12-November-

				2018
12	05/SOP/S5P3/KRA/07/18	SOP Penanganan Sampel Rujukan	Klinik, Mikro ,Kimia	12- November- 2018
13	06/SOP/S5P3/KRA/07/18	SOP Penanganan Sampel Kimia Makanan/Minuman	Kimia	12- November- 2018
14	01.1/SOP/S5P4/KRA/07/18	SOP Pemeriksaan Hematologi	Klinis	12- November- 2018
15	01.2/SOP/S5P4/KRA/07/18	SOP Pemeriksaan Kimia Darah	Klinis	12- November- 2018
16	01.3/SOP/S5P4/KRA/07/18	SOP Pemeriksaan Serologi	Klinis	12- November- 2018
17	01.4/SOP/S5P4/KRA/07/18	SOP Pemeriksaan Urin Lengkap	Klinis	12- November- 2018
18	01.5/SOP/S5P4/KRA/07/18	SOP Pemeriksaan Urin Narkoba Metode Tes Pack (Strip)	Klinis	12- November- 2018
19	01.6/SOP/S5P4/KRA/07/18	SOP Pemeriksaan Urin Tes Kehamilan Metode Tes Pack (Strip)	Klinis	12- November- 2018
20	01.7/SOP/S5P4/KRA/07/18	SOP Pemeriksaan Telur Cacing	Klinis	12- November- 2018
21	01.8/SOP/S5P4/KRA/07/18	SOP Pemeriksaan Faeses	Klinis	12- November- 2018
22	01.9/SOP/S5P4/KRA/07/18	SOP Pemeriksaan Sputum ( Bakteri Tahan Asam)	Klinis	12- November- 2018
23	01.10/SOP/S5P4/KRA/07/18	SOP Pemeriksaan Waktu Perdarahan	Klinis	12- November- 2018
24	01.11/SOP/S5P4/KRA/07/18	SOP Pemeriksaan Masa Pembekuan	Klinis	12- November- 2018
25	01.12/SOP/S5P4/KRA/07/18	SOP Pemeriksaan Golongan Darah	Klinis	12- November- 2018
26	01.13/SOP/S5P4/KRA/07/18	SOP Pemeriksaan Mikroskopis Gonorrhoe	Klinis	12- November- 2018
27	01.14/SOP/S5P4/KRA/07/18	SOP Pemeriksaan Parasit Dalam Darah	Klinis	12- November- 2018
28	02.1/SOP/S5P4/KRA/07/18	SOP Pemeriksaan Air Secara Mikrobiologi	Mikrobiologi	12- November- 2018
29	02.2/SOP/S5P4/KRA/07/18	SOP Pemeriksaan Air Limbah Secara Mikrobiologi	Mikrobiologi	12- November- 2018
30	02.3/SOP/S5P4/KRA/07/18	SOP Pemeriksaan Makanan ,Minuman Mikrobiologi	Mikrobiologi	12- November-

				2018
31	02.4/SOP/S5P4/KRA/07/18	SOP Pemeriksaan Usap Air Conditioner(AC)	Mikrobiologi	12-November-2018
32	02.5/SOP/S5P4/KRA/07/18	SOP Pemeriksaan Alat Makan/Masak	Mikrobiologi	12-November-2018
33	02.6/SOP/S5P4/KRA/07/18	SOP Pemeriksaan Air Bedah /Steril	Mikrobiologi	12-November-2018
34	02.7/SOP/S5P4/KRA/07/18	SOP Pemeriksaan Usap Lantai dan Dinding	Mikrobiologi	12-November-2018
35	02.8/SOP/S5P4/KRA/07/18	SOP Pemeriksaan Linen	Mikrobiologi	12-November-2018
36	02.9/SOP/S5P4/KRA/07/18	SOP Pemeriksaan Usap Dubur	Mikrobiologi	12-November-2018
37	02.10/SOP/S5P4/KRA/07/18	SOP Pemeriksaan Udara	Mikrobiologi	12-November-2018
38	02.11/SOP/S5P4/KRA/07/18	SOP Pemeriksaan Usap Tangan	Mikrobiologi	12-November-2018
39	02.12/SOP/S5P4/KRA/07/18	SOP Pemeriksaan Uji Silang Mikroskopis BTA	Kimia	12-November-2018
40	03.1/SOP/S5P4/KRA/07/18	SOP Pemeriksaan Fisika Air	Kimia	12-November-2018
41	03.2/SOP/S5P4/KRA/07/18	SOP Pemeriksaan Kimia Air Spectrophotometer HACH DR 3900	Kimia	12-November-2018
42	03.3/SOP/S5P4/KRA/07/18	SOP Pemeriksaan Kimia Air Alat Spectroquqnt Nova 60	Kimia	12-November-2018
43	03.4/SOP/S5P4/KRA/07/18	SOP Pemerksaan Kimia Air Dengan Titrasi	Kimia	12-November-2018
44	03.5/SOP/S5P4/KRA/07/18	SOP Pemerksaan Kimia air Dengan Alat Test Strip	Kimia	12-November-2018
45	03.6/SOP/S5P4/KRA/07/18	SOP Pemeriksaan Sisa Chlor	Kimia	12-November-2018
46	04.1/SOP/S5P4/KRA/07/18	SOP Pemeriksaan Kimia Bahan Tambahan Makanan	Kimia	12-November-2018
47	01/SOP/S5P5/KRA/07/18	SOP Verifikasi Hasil	RUANG ARSIP	12-November-2018
48	01/SOP/S5P6/KRA/07/18	SOP Pemeliharaan Alat	Klinik, Mikro ,Kimia	12-November-2018
49	02/SOP/S5P6/KRA/07/18	SOP Perbaikan alat	Klinik, Mikro ,Kimia	12-November-

				2018
50	03/SOP/S5P6/KRA/07/18	SOP Kalibrasi Alat	Klinik, Mikro ,Kimia	12- November- 2018
51	01/SOP/S5P7/KRA/07/18	SOP Pengadaan Barang dan Jasa	GUDANG	12- November- 2018
52	02/SOP/S5P7/KRA/07/18	SOP Penerimaan ,Pengujian,Pelabelan,Penyimpanan	GUDANG	12- November- 2018
		dan Pengambilan Bahan Laboratorium		12- November- 2018
53	03/SOP/S5P7/KRA/07/18	SOP Pembuatan Media dan Reagen Mikrobiologi	MIKROBIOLOGI	12- November- 2018
54	04/SOP/S5P7/KRA/07/18	SOP Pembuatan Reagen Kimia	KIMIA	12- November- 2018
55	01/SOP/S5P8/KRA/07/18	SOP Audit Internal	RUANG ARSIP	12- November- 2018
56	01/SOP/S5P9/KRA/07/18	SOP Sistem Pengendalian Dokumen	RUANG ARSIP	12- November- 2018
57	01/SOP/ADM/KRA/07/18	SOP Surat Masuk	RUANG ARSIP	12- November- 2018
58	02/SOP/ADM/KRA/07/18	SOP Surat Keluar	RUANG ARSIP	12- November- 2018
59	01/SOP/S5P10/KRA/07/18	SOP Pengamanan Pada Keadaan darurat	Klinik, Mikro ,Kimia	12- November- 2018
60	01/SOP/S5P11/KRA/07/18	SOP Penanganan Limbah	Klinik, Mikro ,Kimia	12- November- 2018
61	01/SOP/S5P12/KRA/07/18	SOP Tindakan Perbaikan	RUANG ARSIP	12- November- 2018
62	01/SOP/S6P1/KRA/07/18	SOP Orientasi Pegawai	RUANG ARSIP	12- November- 2018
63	01/SOP/S7P1/KRA/07/18	SOP Pematapan Mutu Internal	RUANG ARSIP	12- November- 2018
64	01/SOP/S7P2/KRA/07/18	SOP Pematapan Mutu Eksternal	RUANG ARSIP	12- November- 2018
65	01/SOP/S7P3/KRA/07/18	SOP Komplain Pelanggan	RUANG ARSIP	12- November- 2018

## 4. SOP UPT IPF

NO	NAMA	TANGGAL PENGESAHAN	NOMOR
----	------	-----------------------	-------

1	Penyusunan Rencana Kerja ( RENJA)	2 September 2019	442/41.5/IX/2019
2	Penyusunan Lembar Kerja dan Rencana Anggaran	2 September 2019	442/41.1.5/IX/2019
3	Pengajuan Usulan Pembentukan Tim Kegiatan	2 September 2019	442/41.2.5/IX/2019
4	Penyusunan Perhitungan Perencanaan Kebutuhan Obat dan Perbekalan Kesehatan	2 September 2019	442/41.3.5/IX/2019
5	Pengadaan Barang / Jasa	2 September 2019	442/41.4.5/IX/2019
6	Penerimaan Obat dan Perbekalan Kesehatan	2 September 2019	442/41.5.5/IX/2019
7	Penyimpanan Obat dan Perbekalan Kesehatan	2 September 2019	442/41.6.5/IX/2019
8	Stok Opname Obat dan Perbekalan Kesehatan	2 September 2019	442/41.7.5/IX/2019
9	Distribusi Obat dan Perbekalan Kesehatan (Pengiriman)	2 September 2019	442/41.8.5/IX/2019
10	Distribusi Obat dan Perbekalan Kesehatan (Pengambilan)	2 September 2019	442/41.9.5/IX/2019
11	Pengajuan Permohonan Izin Pemusnahan Obat dan Perbekalan Kesehatan	2 September 2019	442/41.10.5/IX/2019
12	Pemusnahan Obat dan Perbekalan Kesehatan	2 September 2019	442/41.11.5/IX/2019
13	Pencatatan dan Pelaporan Obat dan Perbekalan Kesehatan	2 September 2019	442/41.12.5/IX/2019
14	Monitoring Ketersediaan dan Mutu Obat dan Perbekalan Kesehatan Serta Fasilitas Teknis Pengelola Obat di Puskesmas	2 September 2019	442/41.13.5/IX/2019
15	Pertemuan Koordinasi Pengelola Pengelola Obat dan Perbekalan Kesehatan Puskesmas dan Instalasi perbekalan Farmasi	2 September 2019	442/41.14.5/IX/2019
16	Pengelolaan Surat Masuk	2 September 2019	442/41.15.5/IX/2019
17	Pengelolaan Surat Keluar	2 September 2019	442/41.16.5/IX/2019
18	Pembuatan Surat Pertanggungjawaban	2 September 2019	442/41.17.5/IX/2019
19	Usulan Pelatihan	2 September 2019	442/41.18.5/IX/2019
20	Usulan Pengadaan Pegawai	2 September 2019	442/41.19.5/IX/2019
21	Pemeliharaan Bangunan / Prasarana / Peralatan	10-Jun-20	442/036/VI/2020
22	Evaluasi Kinerja Penyedia Eksternal	2 September 2019	442/41.21.5/IX/2019



23	Penanganan Kepedulian Pegawai Terhadap Sistem Manajemen Mutu	2 September 2019	442/41.22.5/IX/2019
24	Pengelolaan Resiko dan Peluang	2 September 2019	442/41.23.5/IX/2019
25	Pengendalian Output Tidak Sesuai	2 September 2019	442/41.24.5/IX/2019
26	Tindakan Perbaikan	2 September 2019	442/41.25.5/IX/2019
27	Pengukuran Kepuasan Pelanggan	2 September 2019	442/41.26.5/IX/2019
28	Penanganan Keluhan	2 September 2019	442/41.27.5/IX/2019
29	Penetapan dan Pengendalian Perundangan dan Peraturan Terkait Lingkungan	2 September 2019	442/41.28.5/IX/2019
30	Pengendalian Dokumen	10-Jun-20	442/007.5/VI/2020
31	Pengendalian Catatan Mutu	2 September 2019	442/41.30.5/IX/2019
32	Pemantauan dan Pengukuran Kinerja Sistem Manajemen Mutu	2 September 2019	442/41.31.5/IX/2019
33	manajemen perubahan	2 September 2019	442/41.32.5/IX/2019
34	Audit Internal	2 September 2019	442/41.33.5/IX/2019
35	Tinjauan Manajemen	2 September 2019	442/41.34.5/IX/2019

#### 5. SOP Bidang SDK

NO	NAMA SOP/DOKUMEN	NOMOR SOP	TANGGAL TERBIT SOP
1	Prosedur Kegiatan Kalibrasi Alat Kesehatan	440/106.35.5/I/2019	14 Januari 2019
2	Prosedur Kegiatan Monitoring dan Evaluasi Fungsi Alat Kesehatan Puskesmas	440/186.34.5/I/2019	14 Januari 2019
3	Prosedur Kegiatan Pelatihan Penggunaan Alat Kesehatan	440/106.37.5/I/2019	14 Januari 2019
4	Prosedur Kegiatan Pendampingan Update Aplikasi Sarana, Prasarana dan Alat Kesehatan	440/106.37.5/I/2019	14 Januari 2019
5	Prosedur Kegiatan Prosedur Penerbitan Ijin Perbekalan Kesehatan Rumah Tangga (PKRT)	440/106.32.5/I/2019	14 Januari 2019
6	Prosedur Kegiatan Pengadaan Alat Kesehatan	440/106.33.5/I/2019	14 Januari 2019
7	Prosedur Kegiatan Uji Fungsi Alat Kesehatan	440/106.36.5/I/2019	14 Januari 2019

8	Prosedur Penerbitan Rekomendasi Ijin Penyalur Alat Kesehatan (PAK)	440/106.30.5/I/2019	14 Januari 2019
9	Prosedur Pembinaan dan Pengawasan Produksi, Distribusi Sediaan Kefarmasian dan Perbekalan Kesehatan Serta Pelayanan Kefarmasian di Kabupaten Karanganyar	440/33.23.13/I/2015	9 Januari 2015
10	Prosedur Pengelolaan Data Kefarmasian di Kabupaten Karanganyar	440/39.54.13/I/2015	5 Januari 2015
11	Prosedur Penyusunan Formularium Dinas Kesehatan dan Puskesmas di Kabupaten Karanganyar	440/39.84.13/I/2015	5 Januari 2015
12	Prosedur Penerbitan Rekomendasi Izin Apotek di Kabupaten Karanganyar		25 Januari 2018
13	Prosedur Perizinan Toko Obat di Kabupaten Karanganyar		Rabu, 25 April 2018
14	Prosedur Perizinan Usaha Mikro Obat Tradisional (UMOT) di Kabupaten Karanganyar		Rabu, 25 April 2018
15	Perencanaan Kebutuhan Obat dan Bahan Medis Habis Pakai	442/40.5/VIII/2019	01 Agustus 2019
16	Layanan Surat Izin Praktik Tenaga Kesehatan	446.21/031.5/III/2019	01 Maret 2019
17	Penyelenggaraan Uji Kompetensi Jabatan Fungsional Kesehatan	864/030.5/III/2019	01 Maret 2019
18	Layanan Pencabutan SIP Tenaga Kesehatan	446.21/634.5/III/2019	01 Maret 2019
19	Perencanaan Kebutuhan SDM dan Kesehatan	800.1/033.5/III/2019	01 Maret 2019
20	Pengelolaan Sistem Informasi SDM Kesehatan Online	878/032.5/iii/2019	01 Maret 2019

## 6. SOP LABKES

### a. DAFTAR SK PANDUAN MUTU

NO	NO SK	JUDUL SK	STANDAR PARAMETER
1	440/581 TAHUN 2017	PANDUAN MUTU UPT. LABKES	S5P1
2	1 TAHUN 2018	PEDOMAN PENGORGANISASI UPT.LABKES	S5P1
3	2 TAHUN 2018	PEDOMAN PELAYANAN DI UNIT PELAKSANA TEKNIS	S5P1

### b. DAFTAR DISTRIBUSI DOKUMEN

NO	NO DOKUMEN	NAMA DOKUMEN	DISTRIBUSI/BAGIAN	TANGGAL
1	01/SOP/S4P3/KRA/07/18	SOP Penggunaan Alat	Klinik, Mikro ,Kimia	12- November- 2018
2	01/SOP/S4P5/KRA/07/18	SOP Penggunaan APD	Klinik, Mikro ,Kimia	12- November- 2018
3	01/SOP/S5P2/KRA/07/18	SOP Pendaftaran ,Pengambilan/Penerimaan Pasien /Sampel Klinis	Pendaftaran	12- November- 2018
4	02/SOP/S5P2/KRA/07/18	SOP Pendaftaran,Pengambilan/Penerimaan Sampel Non Klinis	Pendaftaran	12- November- 2018
5	03/SOP/S5P2/KRA/07/18	SOP Pendaftaran,Pengambilan/Penerimaan Sampel Rujukan klinis	Pendaftaran	12- November- 2018
6	04/SOP/S5P2/KRA/07/18	SOP Pendaftaran,Pengambilan/Penerimaan Sampel Rujukan Non Klinis	Pendaftaran	12- November- 2018
7	05/SOP/S5P2/KRA/07/18	SOP Pendaftaran dan Penerimaan	Pendaftaran	12- November- 2018
		Sediaan Croscek (Uji Silang) Mikroskopis BTA		12- November- 2018
8	01/SOP/S5P3/KRA/07/18	SOP Penanganan Sampel Klinis	Klinis	12- November- 2018
9	02/SOP/S5P3/KRA/07/18	SOP Penanganan Sampel Mikrobiologi	Mikrobiologi	12- November- 2018
10	03/SOP/S5P3/KRA/07/18	SOP Penanganan Sampel Kimia Air	Kimia	12- November- 2018
11	04/SOP/S5P3/KRA/07/18	SOP Penanganan Sediaan Croscek ( Uji Silang) Mikroskopis BTA	Klinis	12- November- 2018
12	05/SOP/S5P3/KRA/07/18	SOP Penanganan Sampel Rujukan	Klinik, Mikro ,Kimia	12- November- 2018
13	06/SOP/S5P3/KRA/07/18	SOP Penanganan Sampel Kimia Makanan/Minuman	Kimia	12- November- 2018
14	01.1/SOP/S5P4/KRA/07/18	SOP Pemeriksaan Hematologi	Klinis	12- November- 2018
15	01.2/SOP/S5P4/KRA/07/18	SOP Pemeriksaan Kimia Darah	Klinis	12- November- 2018
16	01.3/SOP/S5P4/KRA/07/18	SOP Pemeriksaan Serologi	Klinis	12- November- 2018
17	01.4/SOP/S5P4/KRA/07/18	SOP Pemeriksaan Urin Lengkap	Klinis	12- November- 2018
18	01.5/SOP/S5P4/KRA/07/18	SOP Pemeriksaan Urin Narkoba Metode Tes Pack (Strip)	Klinis	12- November-

				2018
19	01.6/SOP/S5P4/KRA/07/18	SOP Pemeriksaan Urin Tes Kehamilan Metode Tes Pack (Strip)	Klinis	12-November-2018
20	01.7/SOP/S5P4/KRA/07/18	SOP Pemeriksaan Telur Cacing	Klinis	12-November-2018
21	01.8/SOP/S5P4/KRA/07/18	SOP Pemeriksaan Faeses	Klinis	12-November-2018
22	01.9/SOP/S5P4/KRA/07/18	SOP Pemeriksaan Sputum ( Bakteri Tahan Asam)	Klinis	12-November-2018
23	01.10/SOP/S5P4/KRA/07/18	SOP Pemeriksaan Waktu Perdarahan	Klinis	12-November-2018
24	01.11/SOP/S5P4/KRA/07/18	SOP Pemeriksaan Masa Pembekuan	Klinis	12-November-2018
25	01.12/SOP/S5P4/KRA/07/18	SOP Pemeriksaan Golongan Darah	Klinis	12-November-2018
26	01.13/SOP/S5P4/KRA/07/18	SOP Pemeriksaan Mikroskopis Gonorrhoe	Klinis	12-November-2018
27	01.14/SOP/S5P4/KRA/07/18	SOP Pemeriksaan Parasit Dalam Darah	Klinis	12-November-2018
28	02.1/SOP/S5P4/KRA/07/18	SOP Pemeriksaan Air Secara Mikrobiologi	Mikrobiologi	12-November-2018
29	02.2/SOP/S5P4/KRA/07/18	SOP Pemeriksaan Air Limbah Secara Mikrobiologi	Mikrobiologi	12-November-2018
30	02.3/SOP/S5P4/KRA/07/18	SOP Pemeriksaan Makanan ,Minuman Mikrobiologi	Mikrobiologi	12-November-2018
31	02.4/SOP/S5P4/KRA/07/18	SOP Pemeriksaan Usap Air Conditioner(AC)	Mikrobiologi	12-November-2018
32	02.5/SOP/S5P4/KRA/07/18	SOP Pemeriksaan Alat Makan/Masak	Mikrobiologi	12-November-2018
33	02.6/SOP/S5P4/KRA/07/18	SOP Pemeriksaan Air Bedah /Steril	Mikrobiologi	12-November-2018
34	02.7/SOP/S5P4/KRA/07/18	SOP Pemeriksaan Usap Lantai dan Dinding	Mikrobiologi	12-November-2018
35	02.8/SOP/S5P4/KRA/07/18	SOP Pemeriksaan Linen	Mikrobiologi	12-November-2018
36	02.9/SOP/S5P4/KRA/07/18	SOP Pemeriksaan Usap Dubur	Mikrobiologi	12-November-2018
37	02.10/SOP/S5P4/KRA/07/18	SOP Pemeriksaan Udara	Mikrobiologi	12-November-

				2018
38	02.11/SOP/S5P4/KRA/07/18	SOP Pemeriksaan Usap Tangan	Mikrobiologi	12- November- 2018
39	02.12/SOP/S5P4/KRA/07/18	SOP Pemeriksaan Uji Silang Mikroskopis BTA	Kimia	12- November- 2018
40	03.1/SOP/S5P4/KRA/07/18	SOP Pemeriksaan Fisika Air	Kimia	12- November- 2018
41	03.2/SOP/S5P4/KRA/07/18	SOP Pemeriksaan Kimia Air Spectrophotometer HACH DR 3900	Kimia	12- November- 2018
42	03.3/SOP/S5P4/KRA/07/18	SOP Pemeriksaan Kimia Air Alat Spectroquqnt Nova 60	Kimia	12- November- 2018
43	03.4/SOP/S5P4/KRA/07/18	SOP Pemerksaan Kimia Air Dengan Titrasi	Kimia	12- November- 2018
44	03.5/SOP/S5P4/KRA/07/18	SOP Pemerksaan Kimia air Dengan Alat Test Strip	Kimia	12- November- 2018
45	03.6/SOP/S5P4/KRA/07/18	SOP Pemeriksaan Sisa Chlor	Kimia	12- November- 2018
46	04.1/SOP/S5P4/KRA/07/18	SOP Pemeriksaan Kimia Bahan Tambahan Makanan	Kimia	12- November- 2018
47	01/SOP/S5P5/KRA/07/18	SOP Verifikasi Hasil	RUANG ARSIP	12- November- 2018
48	01/SOP/S5P6/KRA/07/18	SOP Pemeliharaan Alat	Klinik, Mikro ,Kimia	12- November- 2018
49	02/SOP/S5P6/KRA/07/18	SOP Perbaikan alat	Klinik, Mikro ,Kimia	12- November- 2018
50	03/SOP/S5P6/KRA/07/18	SOP Kalibrasi Alat	Klinik, Mikro ,Kimia	12- November- 2018
51	01/SOP/S5P7/KRA/07/18	SOP Pengadaan Barang dan Jasa	GUDANG	12- November- 2018
52	02/SOP/S5P7/KRA/07/18	SOP Penerimaan ,Pengujian,Pelabelan,Penyimpanan	GUDANG	12- November- 2018
		dan Pengambilan Bahan Laboratorium		12- November- 2018
53	03/SOP/S5P7/KRA/07/18	SOP Pembuatan Media dan Reagen Mikrobiologi	MIKROBIOLOGI	12- November- 2018
54	04/SOP/S5P7/KRA/07/18	SOP Pembuatan Reagen Kimia	KIMIA	12- November- 2018
55	01/SOP/S5P8/KRA/07/18	SOP Audit Internal	RUANG ARSIP	12- November-

				2018
56	01/SOP/S5P9/KRA/07/18	SOP Sistem Pengendalian Dokumen	RUANG ARSIP	12- November- 2018
57	01/SOP/ADM/KRA/07/18	SOP Surat Masuk	RUANG ARSIP	12- November- 2018
58	02/SOP/ADM/KRA/07/18	SOP Surat Keluar	RUANG ARSIP	12- November- 2018
59	01/SOP/S5P10/KRA/07/18	SOP Pengamanan Pada Keadaan darurat	Klinik, Mikro ,Kimia	12- November- 2018
60	01/SOP/S5P11/KRA/07/18	SOP Penanganan Limbah	Klinik, Mikro ,Kimia	12- November- 2018
61	01/SOP/S5P12/KRA/07/18	SOP Tindakan Perbaikan	RUANG ARSIP	12- November- 2018
62	01/SOP/S6P1/KRA/07/18	SOP Orientasi Pegawai	RUANG ARSIP	12- November- 2018
63	01/SOP/S7P1/KRA/07/18	SOP Pemantapan Mutu Internal	RUANG ARSIP	12- November- 2018
64	01/SOP/S7P2/KRA/07/18	SOP Pemantapan Mutu Eksternal	RUANG ARSIP	12- November- 2018
65	01/SOP/S7P3/KRA/07/18	SOP Komplain Pelanggan	RUANG ARSIP	12- November- 2018

#### **D. PERDA/PERBUP YANG BERKAITAN DENGAN PELAKSANAAN PROGRAM DAN KEGIATAN**

Perbup yang berkaitan dengan pelaksanaan program kegiatan di Dinas Kesehatan adalah Peraturan Bupati Nomor 47 Tahun 2017 tentang Standar Pelayanan Minimal Bidang Kesehatan.

Jenis layanan dasar Bidang Kesehatan meliputi :

- a. Pelayanan kesehatan ibu hamil;
- b. Pelayanan kesehatan ibu bersalin;
- c. Pelayanan kesehatan bayi baru lahir;
- d. Pelayanan kesehatan balita;
- e. Pelayanan kesehatan pada usia pendidikan dasar;
- f. Pelayanan kesehatan pada usia produktif;
- g. Pelayanan kesehatan pada usia lanjut;
- h. Pelayanan kesehatan penderita hipertensi;
- i. Pelayanan kesehatan Diabetes Melitus;
- j. Pelayanan kesehatan Orang Dengan Gangguan Jiwa Berat (ODGJ);



- k. Pelayanan kesehatan orang dengan TB; dan
- l. Pelayanan kesehatan orang dengan risiko terinfeksi HIV.

**E. STRUKTUR ORGANISASI**

**Bagan Struktur Organisasi**

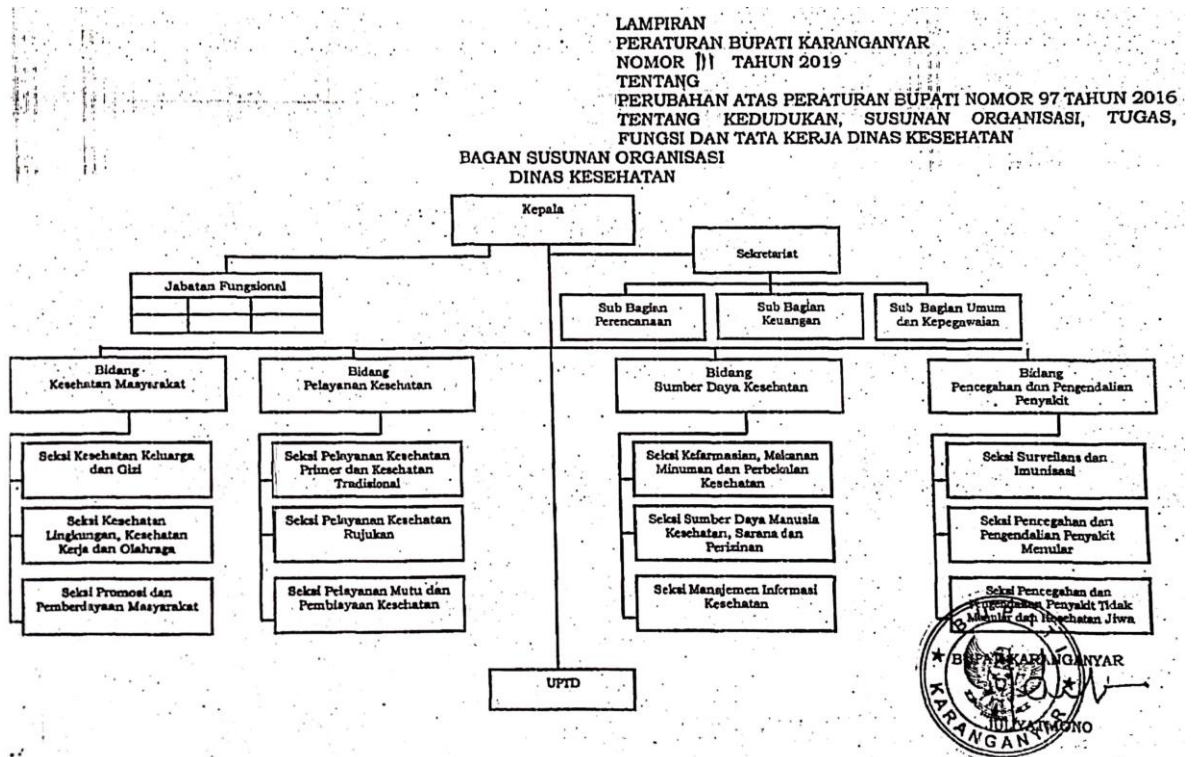

**F. KEPEGAWAIAN**

1. DAFTAR PEGAWAI SKPD :

NO	NAMA	NIP	STATUS KEPEGAWAIAN (PNS/CPNS)	PANGKAT / GOLONGAN
1.	dr. Arif Setyoko	19710111 200312 1 006	PNS	Pembina / IV a
2.	Drg.Dwi Rusharyati.	19730214 200012 2 005	PNS	Pembina / IV a
3.	Dra.Anik Dwiyanti,Apt.	19660919 199303 2 007	PNS	Pembina / IV a
4.	Diah Ariani,SKM,M.Kes.	19700331 199501 2 002	PNS	Pembina / IV a
5.	Arum Tugiarum S.Sos. Mm	19630403 198609 2 002	PNS	Pembina / IV a
6.	Purwati,SKM,M.Kes.	19730723 199303 2 005	PNS	Penata Tk.I / III d
7.	Warsito,SKM	19660506 198803 1 013	PNS	Penata Tk.I / III d
8.	Nuk Suwarni, SKM	19701114 199602 2 001	PNS	Penata Tk.I / III d
9.	Surahmi, Se, Mm	19710628 199312 2 001	PNS	Penata Tk.I / III d
10.	Sri Winarno,SKM.	19710902 200501 1 008	PNS	Penata Tk.I / III d
11.	Dr.ENDAH SEKTI APRIYANI.	19840414 201001 2 059	PNS	Penata Tk.I / III d

12.	Dr.PATRIA BAYU MURDI(KK 2)	19721205 200604 1 016	PNS	Penata Tk.I / III d
13.	Mulyadi,SKM,M.Kes.	19691213 199403 1 004	PNS	Penata Tk.I / III d
14.	Suroto.	19640519 198603 1 010	PNS	Penata Tk.I / III d
15.	Nani Iriani,Sh.	19630212 198803 2 007	PNS	Penata Tk.I / III d
16.	Satiyem,S.Sos.	19630623 198903 2 009	PNS	Penata Tk.I / III d
17.	Wardiningsih,Se.	19650731 198811 2 001	PNS	Penata Tk.I / III d
18.	Sri Sumarsih,Se.	19641105 199103 2 007	PNS	Penata Tk.I / III d
19.	Tri Hastuti,Se.	19671010 199203 2 014	PNS	Penata Tk.I / III d
20.	Sutino, S.Sos	19710113 199203 1 002	PNS	Penata Tk.I / III d
21.	Suratmi,Se.	19720314 199403 2 006	PNS	Penata Tk.I / III d
22.	Winarsi,SKM.Mkm.	19760812 200003 2 003	PNS	Penata Tk.I / III d
23.	Rm.Andrianto Budi U,Se.Ak.	19780826 200501 1 006	PNS	Penata Tk.I / III d
24.	Amin Sukoco,SKM.	19781203 200501 1 007	PNS	Penata Tk.I / III d
25.	Desi Suryani,S.Si,Apt.	19781203 200604 2 004	PNS	Penata Tk.I / III d
26.	Wiji Prihatin,SKM.	19751211 200604 2 011	PNS	Penata / III c
27.	Tri Siwi Kristianingsih.	19630830 198503 2 008	PNS	Penata / III c
28.	Suwarti.	19710204 199303 2 006	PNS	Penata / III c
29.	Sri Sapariyah.	19730819 199403 2 004	PNS	Penata / III c
30.	Eka Siti Chasanah,SKM.	19830911 200604 2 015	PNS	Penata / III c
31.	Dyah Wahyu Indarwati,Se.	19800112 201001 2 019	PNS	Penata / III c
32.	Clara Agustina Tri W,Se.	19820812 201001 2 024	PNS	Penata / III c
33.	Titisari Maharani,S.Psi	19820220 201101 2 007	PNS	Penata Muda Tk.I / III b
34.	Farida Nur Khanifa,SKM.	19790413 200902 2 002	PNS	Penata Muda Tk.I / III b
35.	Andi Siswanto,SKM	19830423 201001 1 019	PNS	Penata Muda Tk.I / III b
36.	Emma Purwantiningsih,SKM	19840526 201001 2 019	PNS	Penata Muda Tk.I / III b
37.	Live Setyaningsih,SKM.	19850811 201101 2 020	PNS	Penata Muda Tk.I / III b
38.	Joko Slamet,Amf.	19760121 200604 1 003	PNS	Penata Muda Tk.I / III b
39.	Sri Muryanti,S.Gz.	19831016 200604 2 010	PNS	Penata Muda Tk.I / III b
40.	Tri Yulastuti,SKM.	19850806 201101 2 016	PNS	Penata Muda Tk.I / III b
41.	Aris Budiarto.	19630116 198503 1 007	PNS	Penata Muda Tk.I / III b
42.	Rusdiyanti.	19611021 198403 2 003	PNS	Penata Muda Tk.I / III b
43.	Hartono.	19611117 198503 1 014	PNS	Penata Muda Tk.I / III b

44.	Sutarya .	19630615 198503 1 016	PNS	Penata Muda Tk.I / III b
45.	Sri Lestari Wahyuningsih.	19650906 198603 2 011	PNS	Penata Muda Tk.I / III b
46.	Sri Rahayu.	19670705 198703 2 005	PNS	Penata Muda Tk.I / III b
47.	Sumarni.	19670410 199103 2 013	PNS	Penata Muda Tk.I / III b
48.	Agoes Windya Pramana.	19690829 199103 1 006	PNS	Penata Muda Tk.I / III b
49.	Sartono.	19650305 199203 1 015	PNS	Penata Muda Tk.I / III b
50.	Sunartiningsih	19661017 199203 2 005	PNS	Penata Muda Tk.I / III b
51.	Adi Lusiana,Amd.	19740412 200604 2 003	PNS	Penata Muda Tk.I / III b
52.	Leny Ayuk Ningtias, S.Psi.	19810108 201101 2 006	PNS	Penata Muda Tk.I / III b
53.	M.Mubin,AMKg.	19781108 199903 1 002	PNS	Penata Muda / III a
54.	Astuti Hernaning Pa.	19770624 200604 2 007	PNS	Penata Muda / III a
55.	Danang Widodo,Am.Ak	19781227 201001 1 011	PNS	Penata Muda / III a
56.	Niken Mulyani	19800226 200801 2 017	PNS	Penata Muda / III a
57.	Suparmi ( Mts )	19810523 200801 2 019	PNS	Penata Muda / III a
58.	Dwi Kristini,Amd.Keb.	19850522 201101 2 001	PNS	Penata Muda / III a
59.	Nanang Wahyudi, Amd.	19851002 201001 1 014	PNS	Pengatur Tk.I / II d
60.	Ilham Pamungkas, A.Md.	19900503 201101 1 002	PNS	Pengatur Tk.I / II d
61.	Kartini ( Ngys)	19791210 200604 2 038	PNS	Pengatur Tk.I / II d
62.	Nanik Pujiastuti, Amd	19810408 201006 2 004	PNS	Pengatur Tk.I / II d
63.	Siwi Tyas Widayati, A.Md.	19761214 201101 2 004	PNS	Pengatur Tk.I / II d
64.	Sugeng Riyadi.	19760422 200701 1 006	PNS	Pengatur / II c
65.	Suwarto.	19691005 200701 1 059	PNS	Pengatur / II c
66.	Sutaryo ( Mjgd I )	19610810 199903 1 002	PNS	Pengatur / II c
67.	Lukitasari	19750805 201406 2 001	PNS	Pengatur Muda / II a
68.	Dwi Winarni	19850904 201006 2 003	PNS	Pengatur Muda / II a
69.	Sugeng Riyadi.	19800714 200801 1 011	PNS	Pengatur Muda / II a
70.	Tarno	19760201 201001 1 013	PNS	Juru Tk.I/ I d
71.	Sukidi	19841012 201001 1 019	PNS	Juru Tk.I/ I d
72.	Tri Wibowo.	19810113 200701 1 004	PNS	Juru / I c
73.	Dwi Richa Alit.	19791110 200902 1 005	PNS	Juru / I c
74.	Haryoto, Sh.	19641026 198511 1 001	PNS	Pembina / IV a
75.	Musjoko Ritanto,SKM.M Kes.	19670708 199103 1 006	PNS	Pembina / IV a

76.	Sunarto,SKM.	19700611 199103 1 009	PNS	Pembina / IV a
77.	Sutopo Edy Antoro S.Si,Mm.	19681222 200012 1 002	PNS	Pembina / IV a
78.	Untari Tri Wardani,SKM.	19740213 200003 2 001	PNS	Pembina / IV a
79.	Endang Sularsih,SKM.M.Kes(Mjgd 2)	19681202 199203 2 006	PNS	Penata Tk.I / III d
80.	Siti Khoeriyah.	19650813 198803 2 007	PNS	Penata Tk.I / III d
81.	Rohman Buntoro,S.Sos.	19671223 199103 1 007	PNS	Penata Tk.I / III d
82.	Three Eko Yekti.	19690415 199011 2 002	PNS	Penata Tk.I / III d
83.	Sunarto.	19670829 199403 1 003	PNS	Penata / III c
84.	Agustin Waluyati,Am.Ak.	19760806 199603 2 001	PNS	Penata / III c
85.	Siti Fatimah,S.Si. Apt	19741229 200812 2 014	PNS	Penata / III c
86.	Winda Ribdiana.	19690405 200003 2 005	PNS	Penata Muda Tk. I / III b
87.	Kusmaryani, SKM.	19830815 201001 2 032	PNS	Penata Muda Tk. I / III b
88.	Fatma Vriastuti, SKM.	19870806 201001 2 021	PNS	Penata Muda Tk. I / III b
89.	Dwi Doso Mei Handayani.	19800403 201101 1 006	PNS	Penata Muda Tk. I / III b
90.	Rina Surani.	19820421 201001 1 028	PNS	Penata Muda Tk. I / III b
91.	Kartini, SKM.	19820421 201001 2 034	PNS	Penata Muda Tk. I / III b
92.	Warsito, Amd.	19820421 201001 1 028	PNS	Pengatur Tk.I/ II d
93.	Ikhayanti Praptiningsih, A.Md.	19850419 201001 2 031	PNS	Pengatur Tk.I/ II d
94.	Aji Nurcahyo, A.Md.	19850419 201001 2 031	PNS	Pengatur Tk.I/ II d
95.	Yuli Sutarso.	19780206 199803 2 002	PNS	Pengatur/ II c
96.	Dr.R.TONNY S (TWMG)	19580712 199003 1 002	PNS	Pembina Utama Madya/IV d
97.	Drg.B WENING MURTIWI (COL 1)	19610811 198910 2 001	PNS	Pembina Utama Muda / IV c
98.	Drg.JOKO WIBOWO (TSMD)	19640204 199203 1 009	PNS	Pembina Tk.I / IV b
99.	Dr.MUGIMAN (JTPR)	19671221 200212 1 005	PNS	Pembina Tk.I / IV b
100	Dr.INA SRI LESTARI (JTN 2)	19710723 200212 2 003	PNS	Pembina / IV a
101	Dr.DERNI ADRIYANTI (JTN 2)	19711025 200212 2 003	PNS	Pembina / IV a
102	Dr.DWI RAHAYU PUTRI K (MJGD 2)	19731008 200604 2 012	PNS	Pembina / IV a
103	Drg. Rita Yuniati (KrpD)	19740601 200604 2 004	PNS	Pembina / IV a

104	Dr.ANAS SYAIFUL IMRON (JMTN)	19750623 200501 1 008	PNS	Pembina / IV a
105	Dr.MUH.ARIEF FAUZAN (KK 1)	19760615 200604 1 015	PNS	Pembina / IV a
106	Dr.SITI MAHFUDAH (KERJO)	19770913 200604 2 020	PNS	Pembina / IV a
107	Dr.SRI WIDATIK (TSMD)	19760220 200604 2 021	PNS	Pembina / IV a
108	Dr.EVI NURHAYATI (COL 2)	19761003 200604 2 018	PNS	Pembina / IV a
109	Dr.ERVINA RAHMI HAWA (COL 2)	19790108 200701 2 014	PNS	Pembina / IV a
110	Dr.JOKO SUSENO (GDRJ)	19741221 200701 1 018	PNS	Pembina / IV a
111	Dr.ETIK NURYANI (KRA)	19750124 200701 2 014	PNS	Pembina / IV a
112	Drg.AJI PUTRANTO WIBOWO (JTPR)	19750430 200701 1 020	PNS	Pembina / IV a
113	Dr.TRI SULISTYOWATI (COL 1)	19780913 200701 2 010	PNS	Pembina / IV a
114	Dr.OKCE KRISNAWATI (TSMD)	19791005 200604 2 012	PNS	Pembina / IV a
115	Dr.ANTO PURITOMO (JMTN)	19740727 200212 1 003	PNS	Pembina / IV a
116	Dr.KUSNITA ARIESANTI (KRPD)	19740408 200604 2 027	PNS	Pembina / IV a
117	Mujiran,SKM (Dinkes)	19680705 199203 1 013	PNS	Penata Tk.I / III d
118	Kusmawati,Amd.Keb (Dinkes)	19700905 199103 2 007	PNS	Penata Tk.I / III d
119	Suseno Budi Margono,S.Sos (Jtpr)	19630718 198603 1 011	PNS	Penata Tk.I / III d
120	Suwarno, Se (Tsmd)	19630814 198612 1 001	PNS	Penata Tk.I / III d
121	Waluyo,S.Sos (Mts)	19630925 198603 1 008	PNS	Penata Tk.I / III d
122	Endang Haryani,Se (Jnw)	19650204 198603 2 018	PNS	Penata Tk.I / III d
123	Yulianti Prasetyaningsih,S.Sos (Kra)	19650712 198612 2 003	PNS	Penata Tk.I / III d
124	Joko Suyoto,Se (Jtn 1)	19650808 198603 1 018	PNS	Penata Tk.I / III d
125	Susilawati,Se (Kk 1)	19660915 198603 2 007	PNS	Penata Tk.I / III d

126	Ngatinah,Se (Ngys)	19640522 198903 2 004	PNS	Penata Tk.I / III d
127	Suyoto,Se (Col 1)	19650526 198811 1 001	PNS	Penata Tk.I / III d
128	Suparyadi,S.Sos (Jtys)	19650704 198803 1 015	PNS	Penata Tk.I / III d
129	Supardi,Se,S.Kep (Kk 2)	19660326 198803 1 004	PNS	Penata Tk.I / III d
130	Sugiyanto,S.Sos (Jmtn)	19680617 198903 1 008	PNS	Penata Tk.I / III d
131	Sri Lestari,SKM (Jtn 2)	19690723 199403 2 004	PNS	Penata Tk.I / III d
132	Dr.SUPARDI (TWMG)	19760317 200604 1 014	PNS	Penata Tk.I / III d
133	Dr.PUJI LESTARI (JMPL)	19740211 200604 2 009	PNS	Penata Tk.I / III d
134	Dr.SULISTYO WIBOWO (JMPL)	19760103 200604 1 014	PNS	Penata Tk.I / III d
135	Dr.WAHYU CAHYO UTOMO (GDRJ)	19750619 200701 1 026	PNS	Penata Tk.I / III d
136	Dr.ATIK ZULFIATI ROZIYA (MJGD 1)	19770107 200701 2 018	PNS	Penata Tk.I / III d
137	Drg.ISMIARTO TRIWISONO (MJGD 1)	19770329 200801 1 012	PNS	Penata Tk.I / III d
138	Drg.DIANA RAHMAWATI (KRPD)	19771218 200801 2 012	PNS	Penata Tk.I / III d
139	Drg.SULISTYO DARWANTI (MJGD 2)	19800720 200801 2 016	PNS	Penata Tk.I / III d
140	Dr.LILIK MARTUTI (JMTN)	19760317 201001 2 012	PNS	Penata Tk.I / III d
141	Dr.WIDODO SETYO BUDI (JTYS)	19770323 200902 1 003	PNS	Penata Tk.I / III d
142	Dr.MUHAMMAD JOHAN (KK 2)	19790216 201001 1 009	PNS	Penata Tk.I / III d
143	Drg.MAHENDRA SATYA PUTRA (TWMG)	19790326 201001 1 014	PNS	Penata Tk.I / III d
144	Drg.ENDANG SULASTRI (MTS)	19791017 201001 2 013	PNS	Penata Tk.I / III d
145	Siti Nur Hasanah, S Farm Apt (Krpd)	19800229 201001 2 016	PNS	Penata Tk.I / III d
146	Luvi Hariyanti, S.Farm. Apt.(Ngys)	19800317 201001 2 019	PNS	Penata Tk.I / III d
147	Dr.YULIANA PRASETYANINGTYAS (JNW)	19800704 201001 2 018	PNS	Penata Tk.I / III d



148	Drg. Dian Ayu Herawati (Mts)	19800909 200902 2 001	PNS	Penata Tk.I / III d
149	Rivana Septaningsih S.Farm Apt.(Jtpr)	19800930 201001 2 013	PNS	Penata Tk.I / III d
150	Dr.MULYO BUDHI ARIANI (MTS)	19810403 201001 2 015	PNS	Penata Tk.I / III d
151	Dr.RAFIKHA RUFAIDA (JTN 1)	19820126 201101 2 009	PNS	Penata Tk.I / III d
152	Dr.FARIDA NURHAYATI (KK 2)	19821019 201001 2 013	PNS	Penata Tk.I / III d
153	Dr.DODIK TRI ANGGORO (NGYS)	19821207 201001 1 017	PNS	Penata Tk.I / III d
154	Dr.WAHYUDI WIBOWO (KRPD)	19821217 201001 1 021	PNS	Penata Tk.I / III d
155	Dr.FITRI NUR RACHMAWATI (KERJO)	19840606 201001 2 045	PNS	Penata Tk.I / III d
156	Sri Sugiyartiningsih,Amd.Keb (Twmg)	19670318 198803 2 010	PNS	Penata Tk.I / III d
157	Sunarsih,SKM (Mjgd 1)	19650210 198803 2 011	PNS	Penata Tk.I / III d
158	Suparto,SKM,M.Kes (Jtpr)	19680625 199103 1 011	PNS	Penata Tk.I / III d
159	Tri Wibowo Anang Sb,SKM (Col 1)	19710320 199403 1 004	PNS	Penata Tk.I / III d
160	Megawati,Amd.Keb (Col 1)	19720123 199103 2 005	PNS	Penata Tk.I / III d
161	Lasimaningsih (Kra)	19610502 198301 2 002	PNS	Penata Tk.I / III d
162	Tundrawati (Jmtn)	19611221 198301 2 001	PNS	Penata Tk.I / III d
163	Yuli Rusnani,Amd.Keb (Kk 2)	19620206 198602 2 003	PNS	Penata Tk.I / III d
164	Sumartini (Kerjo)	19620325 198302 2 002	PNS	Penata Tk.I / III d
165	Warsini (Mjgd 1)	19610713 198408 2 001	PNS	Penata Tk.I / III d
166	Haryoko (Mts)	19620204 198511 1 002	PNS	Penata Tk.I / III d
167	Waluyo (Mjgd 2)	19620216 198409 1 001	PNS	Penata Tk.I / III d
168	Magdalena Dempwati (Kra)	19630119 198603 2 008	PNS	Penata Tk.I / III d
169	Wahyu Retnowati (Jtn 2)	19630223 198409 2 001	PNS	Penata Tk.I / III d

170	Tien Rahmawati,Amd.Keb (Kra)	19630402 198409 2 001	PNS	Penata Tk.I / III d
171	Agus Nuriah (Col 2)	19630817 198511 2 001	PNS	Penata Tk.I / III d
172	Surati A,Amd.Keb (Kra)	19631030 198409 2 001	PNS	Penata Tk.I / III d
173	Sri Haryanti,Amd.Keb (Gdrj)	19640403 198409 2 001	PNS	Penata Tk.I / III d
174	Ninik Sri Sehati,Amd.Keb (Jmpl)	19640416 198511 2 001	PNS	Penata Tk.I / III d
175	Tuti Robiyatun,AMK (Kk 1)	19640605 198511 2 001	PNS	Penata Tk.I / III d
176	Setyarti (Kra)	19640821 198511 2 001	PNS	Penata Tk.I / III d
177	Yariyani,Amg (Kra)	19650116 198511 2 001	PNS	Penata Tk.I / III d
178	Sri Mulyati (Jmpl)	19650215 198411 2 001	PNS	Penata Tk.I / III d
179	Sri Soelastri (Jtn 1)	19650322 198412 2 001	PNS	Penata Tk.I / III d
180	Lilis Lindriani,AMK (Kra)	19651111 198511 2 001	PNS	Penata Tk.I / III d
181	Sri Yatna (Gdrj)	19610321 198409 1 002	PNS	Penata Tk.I / III d
182	Sumarni (Jtpr)	19631007 198701 2 001	PNS	Penata Tk.I / III d
183	Erni Handarwati (Mjgd 2)	19631230 198603 2 007	PNS	Penata Tk.I / III d
184	Sumarni (Tsmnd)	19640420 198603 2 013	PNS	Penata Tk.I / III d
185	Jonet Suratno,Se (Mts)	19640603 198612 1 003	PNS	Penata Tk.I / III d
186	Sri Pratiwi Pujiastuti,SKM.(Mj 2)	19650117 198903 1 006	PNS	Penata Tk.I / III d
187	Suwardi,AMK (Kk 2)	19650205 198808 1 001	PNS	Penata Tk.I / III d
188	Tri Wahyuni,Amd.Keb (Kerjo)	19650516 198701 2 003	PNS	Penata Tk.I / III d
189	Sri Sulastri,Amd.Keb (Mjgd 1)	19650605 198703 2 013	PNS	Penata Tk.I / III d
190	Sigit Wijiyanto,S.Sos (Kra)	19650712 198603 1 022	PNS	Penata Tk.I / III d
191	Dwi Cahyo Prabowo (Mts)	19660328 198903 1 006	PNS	Penata Tk.I / III d

192	Sri Budi Sucipto Hts (Ngys)	19660517 198701 1 001	PNS	Penata Tk.I / III d
193	Sri Listiyati (Mts)	19661015 198603 2 008	PNS	Penata Tk.I / III d
194	Suyanta (Kerjo)	19661105 198703 1 011	PNS	Penata Tk.I / III d
195	Suroyo (Kerjo)	19661225 198703 1 008	PNS	Penata Tk.I / III d
196	Siti Fariyani,Amg (Kk 1)	19670101 198702 2 002	PNS	Penata Tk.I / III d
197	Suharto,SKM (Mts)	19670303 198703 1 007	PNS	Penata Tk.I / III d
198	Sri Handayani,Amd.Keb (Twmg)	19670326 198703 2 004	PNS	Penata Tk.I / III d
199	Siti Nor'ain (Clmd 2)	19670601 198703 2 003	PNS	Penata Tk.I / III d
200	Nawang Siwi Sayuti,SKM (Kra)	19670606 198801 2 001	PNS	Penata Tk.I / III d
201	Harmanti,Amd.Keb (Jtys)	19671124 198703 2 003	PNS	Penata Tk.I / III d
202	Surtini ( Kk 2 )	19680425 198703 2 001	PNS	Penata Tk.I / III d
203	Widiastuti (Kra)	19611012 198903 2 009	PNS	Penata Tk.I / III d
204	Rahmawati (Mjgd 2)	19650726 198911 2 001	PNS	Penata Tk.I / III d
205	Suyahmi,S.Gz (Tsmd)	19651115 198903 2 012	PNS	Penata Tk.I / III d
206	Kusriyono,Amf (Kk 1)	19660101 198612 1 003	PNS	Penata Tk.I / III d
207	E.Yuni Sugiyarti (Jtn 1)	19660607 198803 2 009	PNS	Penata Tk.I / III d
208	Yayuk Yuliana (Krpd)	19660624 198803 2 007	PNS	Penata Tk.I / III d
209	Solikatin (Jtys)	19661010 198901 2 001	PNS	Penata Tk.I / III d
210	Giarti,S.Keb (Jtn 2)	19661019 198803 2 008	PNS	Penata Tk.I / III d
211	Minastri,S.Kep (Kra)	19670118 199103 2 007	PNS	Penata Tk.I / III d
212	Suharni,Amd.Keb (Mts)	19670206 198812 1 001	PNS	Penata Tk.I / III d
213	Tri Hardjantoro (Kerjo)	19670225 198803 1 006	PNS	Penata Tk.I / III d

214	Waluya (Mjgd 2)	19670301 198802 1 002	PNS	Penata Tk.I / III d
215	Orbani Silarto,AMKI (Mts)	19670611 199103 1 011	PNS	Penata Tk.I / III d
216	Syamsunu (Twmg)	19670712 198803 1 010	PNS	Penata Tk.I / III d
217	Nanik Sri Mulyani,Amd.Keb (Jtys)	19670802 198811 2 002	PNS	Penata Tk.I / III d
218	Bambang Sutrisno W (Jtn 2)	19670922 198903 1 005	PNS	Penata Tk.I / III d
219	Sri Nuryani,Amd,Keb (Jmpl)	19671107 198903 2 004	PNS	Penata Tk.I / III d
220	Slamet Widodo (Gdrj)	19671113 198803 1 003	PNS	Penata Tk.I / III d
221	Nur Cahyaningsih (Jtn 1)	19671202 198803 2 006	PNS	Penata Tk.I / III d
222	Parini, Amd.Keb (Twmg)	19671211 198903 2 012	PNS	Penata Tk.I / III d
223	Wiwik Supartiwi,AMKg (Tsmg)	19680205 198812 2 001	PNS	Penata Tk.I / III d
224	Suhanto,S.Kep (Jnw)	19680404 198903 1 009	PNS	Penata Tk.I / III d
225	Widayanti (Col 2)	19680404 198903 2 014	PNS	Penata Tk.I / III d
226	Nur Neti Herawati (Col 1)	19680412 198812 2 001	PNS	Penata Tk.I / III d
227	Siti Hadiyah,S.Kep (Col 2)	19680520 198802 2 002	PNS	Penata Tk.I / III d
228	Sugeng Priyono,S.Kep.(Ngys)	19680615 198903 1 008	PNS	Penata Tk.I / III d
229	Puji Lestari (Jmtn)	19680808 198903 2 008	PNS	Penata Tk.I / III d
230	Yustina Waryanti (Kerjo)	19681021 198803 2 003	PNS	Penata Tk.I / III d
231	Taryadi,AMK (Jmpl)	19690107 198903 1 004	PNS	Penata Tk.I / III d
232	Tri Susilowati,Amd.Keb (Jmtn)	19690211 198803 2 002	PNS	Penata Tk.I / III d
233	Joko Eryanto Ps (Jtpr)	19690308 198903 1 006	PNS	Penata Tk.I / III d
234	Siti Rohyuni,SKM (Mjgd 1)	19690618 199203 2 007	PNS	Penata Tk.I / III d
235	Sri Rahayu,Amd.Keb (Kerjo)	19680710 199003 2 007	PNS	Penata Tk.I / III d

236	Ngadiyo (Jtpr)	19640618 199102 1 003	PNS	Penata Tk.I / III d
237	Tri Susilowati,Amd.Keb (Gdrj)	19650129 199103 2 004	PNS	Penata Tk.I / III d
238	Endang Sukanti,Amd.Keb (Mts)	19660604 199003 2 006	PNS	Penata Tk.I / III d
239	Sulistiyowati,Amg (Jtys)	19661209 199103 2 003	PNS	Penata Tk.I / III d
240	Sri Wahyuningsih (Jtpr)	19661210 199003 2 011	PNS	Penata Tk.I / III d
241	Sri Sumartini,AMK (Kk 1)	19661210 199003 2 012	PNS	Penata Tk.I / III d
242	Mi Sri Prihananti (Gdrj)	19670406 199003 2 010	PNS	Penata Tk.I / III d
243	Patun,Amd.Keb (Mts)	19670605 198911 2 001	PNS	Penata Tk.I / III d
244	Ikhsan Tohari (Gdrj)	19680329 199011 1 001	PNS	Penata Tk.I / III d
245	Sri Rejeki,Amd.Keb (Mjgd 1)	19681007 199103 2 009	PNS	Penata Tk.I / III d
246	Retnowati (Mjgd 1)	19681027 199101 2 002	PNS	Penata Tk.I / III d
247	Eko Sulistiyowati,Amd.Keb (Jtpr)	19681122 199103 2 003	PNS	Penata Tk.I / III d
248	Sri Winarsih (Jtn 2)	19690322 199012 2 004	PNS	Penata Tk.I / III d
249	Surati B,Amd.Keb (Jtys)	19690401 199003 2 006	PNS	Penata Tk.I / III d
250	Ismiyati (Kk 1)	19690403 199001 2 001	PNS	Penata Tk.I / III d
251	Ihwan Waluyo (Mts)	19690510 199103 1 015	PNS	Penata Tk.I / III d
252	Susilowati (Kk 2)	19690807 199103 2 009	PNS	Penata Tk.I / III d
253	Maya Rasa,Amd.Keb (Col 2)	19691022 199103 2 002	PNS	Penata Tk.I / III d
254	Eni Purwiati (Kra)	19691205 199103 2 007	PNS	Penata Tk.I / III d
255	Sri Lestari A Amd.Keb (Col 2)	19700511 199003 2 006	PNS	Penata Tk.I / III d
256	Karni, SKM (Jmtn)	19700525 199403 2 004	PNS	Penata Tk.I / III d
257	Flora Simanjuntak (Tsmd)	19700726 199003 2 003	PNS	Penata Tk.I / III d

258	Titi Wuryani (Jtn 2)	19700810 199003 2 004	PNS	Penata Tk.I / III d
259	Sri Daryati,Amd.Keb (Mjgd 2)	19700901 199103 2 007	PNS	Penata Tk.I / III d
260	Endang Suprihatin,SKM (Tsmnd)	19701125 199103 2 006	PNS	Penata Tk.I / III d
261	Bambang Kustriyono,AMK (Jtys)	19701130 199103 1 004	PNS	Penata Tk.I / III d
262	Yanti,Amd.Keb (Kra)	19710130 199103 2 003	PNS	Penata Tk.I / III d
263	Sri Wening Susilowati,Amd.Keb (Twmg)	19710409 199003 2 001	PNS	Penata Tk.I / III d
264	Setiyarno,S.Kep (Jnw)	19710624 199103 1 002	PNS	Penata Tk.I / III d
265	Hanom Rini Yuliasuti (Kki)	19710705 199103 2 006	PNS	Penata Tk.I / III d
266	Krisanti Thaif (Twmg)	19710821 199103 2 006	PNS	Penata Tk.I / III d
267	Lea Nandang R,Amd.Keb (Krpd)	19711015 199103 2 004	PNS	Penata Tk.I / III d
268	Yetti Hariyani,SKM,M.Si (Gdrj)	19711117 199103 2 004	PNS	Penata Tk.I / III d
269	Asih Jamiarti,Amd.Keb (Jmtn)	19711228 199103 2 003	PNS	Penata Tk.I / III d
270	Sutari,Amd.Keb (Tsmnd)	19660808 198911 2 001	PNS	Penata Tk.I / III d
271	Sri Lestari (Kk 2)	19700525 199003 1 005	PNS	Penata Tk.I / III d
272	Sri Mulyani (Mts)	19690521 199302 2 002	PNS	Penata Tk.I / III d
273	Kristuti Catur S,Amd.Keb (Mjgd 2)	19700220 199302 2 002	PNS	Penata Tk.I / III d
274	Surantini,SKM (Jtn 1)	19700601 199203 2 007	PNS	Penata Tk.I / III d
275	Sri Subekti,SKM (Jmpl)	19700623 199502 2 001	PNS	Penata Tk.I / III d
276	Siyamtiningsih,Amd.Keb (Gdrj)	19701115 199203 2 005	PNS	Penata Tk.I / III d
277	Christina Hetty Pujiastuti (Gdrj)	19701219 199302 2 001	PNS	Penata Tk.I / III d
278	Suratmin,SKM (Kk 1)	19701230 199603 1 002	PNS	Penata Tk.I / III d
279	Sri Wahyuningsih,SKM (Krpd)	19710623 199203 2 005	PNS	Penata Tk.I / III d



280	Puji Hastuti,Amd.Keb (Kk 1)	19711010 199203 2 007	PNS	Penata Tk.I / III d
281	Dwi Puspitaningrum,Amd.Keb (Kra)	19711023 199203 2 003	PNS	Penata Tk.I / III d
282	Sri Setyorini,S.Sos (Tsmnd)	19711115 199503 2 001	PNS	Penata Tk.I / III d
283	Sulistyawati (Kra)	19711216 199203 2 002	PNS	Penata Tk.I / III d
284	Sri Puji Hastuti,Amd.Keb (Mjgd 2)	19720310 199203 2 009	PNS	Penata Tk.I / III d
285	Wiwik Giyani,A.Mf (Tsmnd)	19720609 199203 2 006	PNS	Penata Tk.I / III d
286	Widijastuti Eko Pratiwi (Jtpr)	19720628 199203 2 005	PNS	Penata Tk.I / III d
287	Sri Suyanti (Mts)	19720720 199312 2 001	PNS	Penata Tk.I / III d
288	Kismiyati,Amd.Keb (Gdrj)	19720825 199301 2 001	PNS	Penata Tk.I / III d
289	Atik Sri Purwanti,Amd.Keb (Tsmnd)	19721124 199203 2 003	PNS	Penata Tk.I / III d
290	Sri Margiyani,Amd.Keb (Mts)	19721212 199203 2 009	PNS	Penata Tk.I / III d
291	Siti Asiyah,AMKg (Krpd)	19730112 199312 2 001	PNS	Penata Tk.I / III d
292	Tri Wardhani Retno P (Jtys)	19730116 199203 2 004	PNS	Penata Tk.I / III d
293	Rina Wahyuningsih,Amd.Keb (Gdrj)	19730214 199301 2 001	PNS	Penata Tk.I / III d
294	Susi Astanti (Kk 1)	19730716 199301 2 003	PNS	Penata Tk.I / III d
295	Wuni Ernawati,Amd.Keb (Kk 1)	19730824 199203 2 003	PNS	Penata Tk.I / III d
296	Retno Nawangwulan,Amd.Keb (Jmtn)	19740607 199301 2 004	PNS	Penata Tk.I / III d
297	Sri Mulyani,Amd.Keb (Kk 1)	19740702 199302 2 001	PNS	Penata Tk.I / III d
298	Sri Wulandari (Gdrj)	19721113 199403 2 002	PNS	Penata Tk.I / III d
299	Hari Wardayanti,AMK (Jmpl)	19671201 199702 2 001	PNS	Penata Tk.I / III d
300	Tri Lestari (Col 2)	19740117 199502 2 001	PNS	Penata Tk.I / III d
301	Kristyaningsih,AMK (Twmg)	19750518 199803 2 006	PNS	Penata Tk.I / III d

302	Sutarwi,Se (Jtn 1)	19621121 198311 2 001	PNS	Penata Tk.I / III d
303	Sri Partini,S.Kep (Kk 1)	19620530 198603 2 004	PNS	Penata Tk.I / III d
304	Ngadi (Jtn I)	19650210 198801 1 005	PNS	Penata Tk.I / III d
305	Suhardiyo,S.Kep (Col 2)	19660504 198703 1 015	PNS	Penata Tk.I / III d
306	Sutrisnani,Se (Jtn 2)	19661227 198903 2 008	PNS	Penata Tk.I / III d
307	Siti Asijah,Amf (Jmpl)	19730709 199502 2 001	PNS	Penata / III c
308	Dr.AKHIRUDIN SYAM (NGYS)	19770929 201001 1 015	PNS	Penata / III c
309	Drg.SUKMA YUWANTISARI (JNW)	19780423 201101 2 003	PNS	Penata / III c
310	Dr.KHAIRUNNAS (JMPL)	19780824 201001 1 007	PNS	Penata / III c
311	Dr.HANDAYANI TRI WARDANI (JTN 1)	19780902 201001 2 012	PNS	Penata / III c
312	Dr.RIWAN DWI HANDAYANI (MJGD 2)	19810214 201101 2 005	PNS	Penata / III c
313	Oriza Elnas,S.Farm.Apt (Gdrj)	19810330 201101 1 005	PNS	Penata / III c
314	Didik Verry Ariyanto,S.Farm.Apt (Kerjo)	19810405 201101 1 014	PNS	Penata / III c
315	Drg.AGUSTINA KURNIASIH (NGYS)	19810815 201101 2 009	PNS	Penata / III c
316	Dr.INDRA KUSUMA JATI (MTS)	19811228 201101 1 009	PNS	Penata / III c
317	Drg.FETTY OKFIANA (JMPL)	19821030 201101 2 004	PNS	Penata / III c
318	Diah Sih Hapsari.S.Fram.Apt (Jnw)	19851002 201101 2 011	PNS	Penata / III c
319	Dr.DIAN HABSORO (JTFR)	19860112 201101 1 007	PNS	Penata / III c
320	Dr.SATRIYO FAJAR WICAKSONO (MJGD 1)	19870328 201101 1 004	PNS	Penata / III c
321	Endang Listiani,Sst.Ft (Krpd)	19850124 200902 2 005	PNS	Penata / III c
322	Sukidi,S.Kom (Kk 1)	19630214 198503 1 008	PNS	Penata / III c
323	Wahyuni,Amd.Keb (Jmtn)	19670710 198803 2 013	PNS	Penata / III c

324	Wiji Widada (Jtpr)	19660315 198803 1 018	PNS	Penata / III c
325	Sunarto (Kerjo)	19690304 198903 1 008	PNS	Penata / III c
326	Teguh Jati Wiyono (Col 2)	19690328 198903 1 005	PNS	Penata / III c
327	Siti Nuriyah (Gdrj)	19660319 199403 2 003	PNS	Penata / III c
328	Rumiyatun (Mjgd 1)	19680225 199103 2 005	PNS	Penata / III c
329	Sri Warsiti (Kra)	19681202 199103 2 004	PNS	Penata / III c
330	Margito (Jnw)	19690729 199003 1 004	PNS	Penata / III c
331	Siti Mustafidah,Amd.Keb (Jtys)	19700102 199103 2 010	PNS	Penata / III c
332	Wiwik Sudaryatmi,Amd.Keb (Ngys)	19700908 199103 2 005	PNS	Penata / III c
333	Haris Mintarjo (Twmg)	19700924 199103 1 005	PNS	Penata / III c
334	Hartini (Kerjo)	19680508 199203 2 013	PNS	Penata / III c
335	Tri Susilowati (Col 2)	19680913 199203 2 006	PNS	Penata / III c
336	Sri Sunarni Dwi F,Amd.Keb (Kra)	19690215 199003 2 011	PNS	Penata / III c
337	Sri Supriyati R (Tsmnd)	19690510 199203 2 009	PNS	Penata / III c
338	Sri Wahyuni Widyastuti (Kra)	19691128 199301 2 002	PNS	Penata / III c
339	Muslihah (Mjgd 2)	19691201 199303 2 008	PNS	Penata / III c
340	Ahmad Nurul Huda,Amg (Jnw)	19710713 199303 1 004	PNS	Penata / III c
341	Suparni,Amd.Keb (Kerjo)	19720417 199301 2 004	PNS	Penata / III c
342	Warsini (Jtn 2)	19720518 199301 2 001	PNS	Penata / III c
343	Tri Muljani,Amd.Keb (Col 2)	19720629 199203 2 003	PNS	Penata / III c
344	Darwanti,Amd.Keb (Ngys)	19730114 199203 2 003	PNS	Penata / III c
345	Sri Lestari (Mjgd 1)	19730601 199301 2 003	PNS	Penata / III c

346	Heny Kuncorowati (Col 1)	19730811 199203 2 001	PNS	Penata / III c
347	Asih Sri Wuryan I (Tsmid)	19731217 199301 2 002	PNS	Penata / III c
348	Sugito (Jtn 2)	19660416 199103 1 017	PNS	Penata / III c
349	Endang Agung Nugroho (Mjgd 1)	19680511 199403 2 008	PNS	Penata / III c
350	Suwarni (Twmg)	19680729 199402 2 002	PNS	Penata / III c
351	Kamiyatun (Mjgd 2)	19691110 199402 2 001	PNS	Penata / III c
352	Suparno (Jnw)	19720620 199402 1 003	PNS	Penata / III c
353	Arif Ustadi (Twmg)	19721114 199503 1 002	PNS	Penata / III c
354	Hartono,S.Kep (Jtys)	19721224 199502 1 001	PNS	Penata / III c
355	Suyanto,S.Kep (Twmg)	19730226 199503 1 002	PNS	Penata / III c
356	Mahmud Azis Arifin,SKM (Mts)	19731210 199803 1 008	PNS	Penata / III c
357	Ony Dwi Baskoro,SKM (Ngys)	19731212 199402 1 004	PNS	Penata / III c
358	Yuyun Setyawati (Kk 2)	19740602 199503 2 002	PNS	Penata / III c
359	Joko Purnomo,SKM (Dinkes)	19710604 199403 1 009	PNS	Penata / III c
360	Anik Dwi Winarni (Kra)	19761121 199603 2 002	PNS	Penata / III c
361	Sri Murwanti,SKM (Mjgd li)	19740925 199903 2 004	PNS	Penata / III c
362	Sugihartini, AMK (Col 1)	19790224 200501 2 008	PNS	Penata / III c
363	Dr.BUDI ADHIAKSA EKO P (JNW)	19780722 201001 1 009	PNS	Penata / III c
364	Dr.AGUS HANIF (JNW)	19780814 201101 1 008	PNS	Penata / III c
365	Dyah Setya Hariyani (Ngys)	19761127 199603 2 003	PNS	Penata Muda Tk.I / III b
366	Fitriana Sri Handayani,SKM (Twmg)	19810803 201001 2 023	PNS	Penata Muda Tk.I / III b
367	Herry Putut Cahyono,SKM (Krpd)	19820604 201001 1 018	PNS	Penata Muda Tk.I / III b

368	Astuti Mardia Lestari,SKM (Jnw)	19840108 201001 2 025	PNS	Penata Muda Tk.I / III b
369	Sulastri, SKM (Kra)	19850923 201001 2 036	PNS	Penata Muda Tk.I / III b
370	Suwarno B (Jtys)	19680726 198903 1 006	PNS	Penata Muda Tk.I / III b
371	Aris Wijanarko (Krpd)	19680825 199403 1 008	PNS	Penata Muda Tk.I / III b
372	Kadaryanti (Twmg)	19690718 199103 2 004	PNS	Penata Muda Tk.I / III b
373	Suharsi (Mjgd I)	19710412 199103 2 006	PNS	Penata Muda Tk.I / III b
374	Nursyahida (Jtn li)	19710605 199202 2 003	PNS	Penata Muda Tk.I / III b
375	Nowo Hastuti (Jtn 1)	19691017 199203 2 006	PNS	Penata Muda Tk.I / III b
376	Dyah Retna Damayanti (Ngys)	19691111 199203 2 008	PNS	Penata Muda Tk.I / III b
377	Dwi Haryati,Amd.Keb (Krpd)	19731109 199203 2 001	PNS	Penata Muda Tk.I / III b
378	Lilis Purwati (Krpd)	19740412 199303 2 006	PNS	Penata Muda Tk.I / III b
379	Taufik Hidayat (Col 1)	19680521 199503 1 002	PNS	Penata Muda Tk.I / III b
380	Endang Sitoresmi,Amd.Keb (Jmtn)	19720103 199503 2 001	PNS	Penata Muda Tk.I / III b
381	Tintin Daryanti,Amd.Keb (Jmtn)	19720131 199403 2 004	PNS	Penata Muda Tk.I / III b
382	Harwanto (Mts)	19751125 200604 1 012	PNS	Penata Muda Tk.I / III b
383	Nurhayati, AMK (Tsmg)	19650819 199703 2 002	PNS	Penata Muda Tk.I / III b
384	Sri Retno Handayani,AMKg (Jtn li)	19720405 199703 2 004	PNS	Penata Muda Tk.I / III b
385	Sri Sumarti,Amd.Kep (Twmg)	19760526 200012 2 003	PNS	Penata Muda Tk.I / III b
386	Joko Widagdo,AMK (Gdrj)	19761115 199702 1 001	PNS	Penata Muda Tk.I / III b
387	Enis Sri Hartati (Dinkes)	19780619 200012 2 001	PNS	Penata Muda Tk.I / III b
388	Francisca Widhi Hastuti (Col I)	19730315 200604 2 023	PNS	Penata Muda Tk.I / III b
389	Tri Marini (Mjgd I)	19760209 199904 2 001	PNS	Penata Muda Tk.I / III b

390	Umi Lartanyah (Mts)	19770922 199903 2 002	PNS	Penata Muda Tk.I / III b
391	Mursid Yunanto (Col li)	19780617 199803 1 005	PNS	Penata Muda Tk.I / III b
392	Anantas Lestariningsih,AMK (Ngys)	19800618 200701 2 009	PNS	Penata Muda Tk.I / III b
393	Nowo Haryanti (Col I)	19770803 200604 2 017	PNS	Penata Muda Tk.I / III b
394	Sulistiyowati,AMK (Jmpl)	19810303 200701 2 013	PNS	Penata Muda Tk.I / III b
395	Rita Eko Wardani,Amd.Keb (Jnw)	19820323 200312 2 004	PNS	Penata Muda Tk.I / III b
396	Chandra Kusuma N,Amd.Keb (Jtn I)	19840311 200604 2 008	PNS	Penata Muda Tk.I / III b
397	Farida Wulan Sari.Amd.Keb (Kk I)	19840507 200604 2 009	PNS	Penata Muda Tk.I / III b
398	Tri Suwarni (Kra)	19620910 198501 2 002	PNS	Penata Muda Tk.I / III b
399	Mohamad Sakti (Kra)	19640501 198411 1 002	PNS	Penata Muda Tk.I / III b
400	Suharni (Krpd)	19620804 198612 2 001	PNS	Penata Muda Tk.I / III b
401	Tri Budi Iriyanto (Mjgd li)	19630625 198801 1 001	PNS	Penata Muda Tk.I / III b
402	Naryono (Kk I)	19630722 198603 1 014	PNS	Penata Muda Tk.I / III b
403	Nuning Suharni (Tsmd)	19640427 198801 2 001	PNS	Penata Muda Tk.I / III b
404	Nanik Widyawati (Col li)	19641116 198612 1 002	PNS	Penata Muda Tk.I / III b
405	Sri Herliastut I (Col I)	19641226 198801 2 001	PNS	Penata Muda Tk.I / III b
406	Agus Setyawan (Jmtn)	19650413 198801 1 004	PNS	Penata Muda Tk.I / III b
407	Tri Marhaeni (Ngys)	19651215 198612 2 002	PNS	Penata Muda Tk.I / III b
408	Sutardi (Gdrj)	19661027 198612 1 001	PNS	Penata Muda Tk.I / III b
409	Sutanto (Gdrj)	19661117 198801 1 001	PNS	Penata Muda Tk.I / III b
410	Ary Susetyowati (Col I)	19670415 198801 2 002	PNS	Penata Muda Tk.I / III b
411	Tri Soemartiningatmi (Kra)	19620307 198803 2 002	PNS	Penata Muda Tk.I / III b

412	Ruliana Fatmiyatien (Krpd)	19641212 198903 2 008	PNS	Penata Muda Tk.I / III b
413	Harmanto (Gdrj)	19650216 198903 1 013	PNS	Penata Muda Tk.I / III b
414	Tri Wahyuni (Jtn li)	19651231 198903 2 070	PNS	Penata Muda Tk.I / III b
415	Sumadi (Jtpr)	19660524 198903 1 004	PNS	Penata Muda Tk.I / III b
416	Heru Harjanto Ep (Tsmnd)	19660531 198903 1 007	PNS	Penata Muda Tk.I / III b
417	Risna Yuliati (Krpd)	19670703 198903 2 011	PNS	Penata Muda Tk.I / III b
418	Slamet (Tsmnd)	19671224 198903 1 003	PNS	Penata Muda Tk.I / III b
419	Paiman (Jtpr)	19641008 199103 1 006	PNS	Penata Muda Tk.I / III b
420	Isnaini Mustakimah (Jtn I)	19700407 199003 2 005	PNS	Penata Muda / III a
421	Nanik Setyowati (Ngys)	19711129 199107 2 001	PNS	Penata Muda / III a
422	Sri Hartini,Amd.Keb (Mjgd I)	19751112 200012 2 005	PNS	Penata Muda / III a
423	Eni Kisdiyantini,AMKI (Ngys)	19741123 201001 2 006	PNS	Penata Muda / III a
424	Ikhwanudin (Jnw)	19771005 199702 1 001	PNS	Penata Muda / III a
425	Ary Muslikhah (Kerjo)	19780427 200604 2 010	PNS	Penata Muda / III a
426	Sapto Nugroho,S.Kep (Twmng)	19780315 199903 1 004	PNS	Penata Muda / III a
427	Suyatno (Kk li)	19810701 200012 1 002	PNS	Penata Muda / III a
428	Weni Sri Lestari,Amd.Fis (Jnw)	19800925 200604 2 007	PNS	Penata Muda / III a
429	Ary Kusumawardani,AMKI (Kerjo)	19820116 200801 2 004	PNS	Penata Muda / III a
430	Sri Martini,AMK (Jtys)	19750301 200902 2 002	PNS	Penata Muda / III a
431	Sri Pambudi Cahyowati,Amd (Mjgd I)	19751017 201001 2 006	PNS	Penata Muda / III a
432	Wagiyati,AMK (Kk I)	19760930 200902 2 002	PNS	Penata Muda / III a
433	Baseno Anwar,AMKI (Col li)	19761208 201001 1 008	PNS	Penata Muda / III a



434	Pipit Herawati,AMK (Col I)	19770212 201001 2 011	PNS	Penata Muda / III a
435	Sujud Latifah,Amf (Jtpr)	19771204 201001 2 013	PNS	Penata Muda / III a
436	Rini Setyowati,AMK (Kk li)	19780301 200902 2 002	PNS	Penata Muda / III a
437	Maharni,Amd.Keb (Krpd)	19781227 200801 2 007	PNS	Penata Muda / III a
438	Warsito,Amd.Kep (Krpd)	19790813 201001 1 021	PNS	Penata Muda / III a
439	Pusporini,AMK (Jtpr)	19800721 200902 2 003	PNS	Penata Muda / III a
440	Dwi Ningsih,Amf (Ngys)	19811213 201001 2 020	PNS	Penata Muda / III a
441	Eko Pudjianto,AMK (Jmpl)	19820215 201001 1 024	PNS	Penata Muda / III a
442	Suratmi,Amd.Ak (Jtn I)	19821102 201001 2 028	PNS	Penata Muda / III a
443	Tri Suparni,AMK (Jtn I)	19821122 200902 2 007	PNS	Penata Muda / III a
444	Sutiyem,Amd.Keb (Jtys)	19830101 201001 2 039	PNS	Penata Muda / III a
445	Agus Risna Indriyasari,Amd.Kes (Kk li)	19830307 201001 2 038	PNS	Penata Muda / III a
446	Ninik Sumarsini,Amd (Mjgd I)	19830307 201001 2 039	PNS	Penata Muda / III a
447	Harisa Martha Utami,Amd.Keb (Tsm)	19830329 201001 2 035	PNS	Penata Muda / III a
448	Umi Erawati,Amd (Kk li)	19830415 201001 2 034	PNS	Penata Muda / III a
449	Murniyati,Amd.Gizi (Gdrj)	19830909 201001 2 038	PNS	Penata Muda / III a
450	Septy Herlina W.Amd (Jtys)	19840909 200902 2 008	PNS	Penata Muda / III a
451	Ika Rahmawati,Amd.F (Gdrj)	19841107 201001 2 032	PNS	Penata Muda / III a
452	Dwi Mulyaningsih,Amd (Col I)	19850224 201001 2 022	PNS	Penata Muda / III a
453	Yuliasuti Ciptaningsih,Amd Ak (Mjgd li)	19850715 201001 2 042	PNS	Penata Muda / III a
454	Ari Puji Hastuti,Amd Ft (Jtn I)	19851031 201001 2 029	PNS	Penata Muda / III a
455	Novi Indah Ayuningtyas AMK (Jnw)	19851126 200902 2 007	PNS	Penata Muda / III a

456	Astuti Relawati.Amd.Kep (Krpd)	19860923 200902 2 006	PNS	Penata Muda / III a
457	Yeni Widiastuti,A.Md.Keb (Col I)	19861016 200902 2 008	PNS	Penata Muda / III a
458	Yunita Kartika Sari,Amf (Col I)	19870627 201001 2 020	PNS	Penata Muda / III a
459	Nova Agung Nugraha,Amd.Kep (Jtys)	19871124 201001 1 005	PNS	Penata Muda / III a
460	Susi Ana Ma"Mur,Amf (Twmg)	19880609 201001 2 012	PNS	Penata Muda / III a
461	Agustinus Lisdiarta,AMK (Jtpr)	19880806 201001 1 004	PNS	Penata Muda / III a
462	Milaruri Rehaputri,Amd.Kes (Jtpr)	19890628 201001 2 003	PNS	Penata Muda / III a
463	Murniyati, Amd. Keb (Jtn li)	19740802 200212 2 003	PNS	Penata Muda / III a
464	Dwi Retnaningsih (Jmpl)	19720814 200604 2 015	PNS	Pengatur Tk.I / II d
465	Ratih Nirmala Dewi (Kk li)	19730302 200604 2 008	PNS	Pengatur Tk.I / II d
466	Tumini (Jtn li)	19730526 200604 2 007	PNS	Pengatur Tk.I / II d
467	Ari Sri Mulatsih (Jmpl)	19730724 200604 2 011	PNS	Pengatur Tk.I / II d
468	Nunik Sri Haryatmi (Jmtn)	19740214 200604 2 012	PNS	Pengatur Tk.I / II d
469	Maria Fisi Endrianita D (Jmtn)	19750102 200604 2 018	PNS	Pengatur Tk.I / II d
470	Sri Sudarni (Ngys)	19750329 200604 2 015	PNS	Pengatur Tk.I / II d
471	Sutarmi (Mjgd li)	19730101 200604 2 029	PNS	Pengatur Tk.I / II d
472	Sri Wahyuni (Kk li)	19790709 200701 2 011	PNS	Pengatur Tk.I / II d
473	Tutik Endah Sayekti,AMK (Kra)	19701114 201001 2 003	PNS	Pengatur Tk.I / II d
474	Ina Rohmawati,Amd.Keb (Twmg)	19750329 200604 2 014	PNS	Pengatur Tk.I / II d
475	Winarni (Jmpl)	19760523 200604 2 018	PNS	Pengatur Tk.I / II d
476	Nimas Safitri (Jtn I)	19741122 200604 2 016	PNS	Pengatur Tk.I / II d
477	Wahyuningsih (Jmtn)	19751005 200604 2 015	PNS	Pengatur Tk.I / II d

478	Partini (Jmtn)	19770412 200801 2 016	PNS	Pengatur Tk.I / II d
479	Eni Wachidaturrohmah (Mts)	19780814 200604 2 024	PNS	Pengatur Tk.I / II d
480	Siti Kotijah (Mjgd li)	19750701 200604 2 023	PNS	Pengatur Tk.I / II d
481	Nunik Windarsih,Amd (Kerjo)	19770514 201001 2 011	PNS	Pengatur Tk.I / II d
482	Purwanti,AMK (Kk li)	19770514 201001 2 010	PNS	Pengatur Tk.I / II d
483	Sri Lestari,AMK (Jtn I)	19800612 201101 2 010	PNS	Pengatur Tk.I / II d
484	Sri Haryanti,Amd.Keb (Gdrj)	19801107 201001 2 019	PNS	Pengatur Tk.I / II d
485	Siti Sholikhah,AMK (Tsmg)	19811008 201101 2 005	PNS	Pengatur Tk.I / II d
486	Nuri Parmawati,AMKI (Jmpl)	19820226 201101 2 003	PNS	Pengatur Tk.I / II d
487	Roni Harahap,AMK (Gdrj)	19820324 201101 1 011	PNS	Pengatur Tk.I / II d
488	Supriyanto,Amd.Kep (Ngys)	19820509 201001 1 031	PNS	Pengatur Tk.I / II d
489	Nur Ismayanti,AMK (Twmg)	19831107 201001 2 019	PNS	Pengatur Tk.I / II d
490	Diah Savitri,Amd.Keb (Ngys)	19850517 200902 2 007	PNS	Pengatur Tk.I / II d
491	Sri Wahyuningdyah,Amd (Jmtn)	19851005 201101 2 022	PNS	Pengatur Tk.I / II d
492	Rina Dwi Adiyanti,Amd.Kep (Jnw)	19860511 201001 2 022	PNS	Pengatur Tk.I / II d
493	Ivani Yustisia,Amd (Jtn li)	19860627 201001 2 034	PNS	Pengatur Tk.I / II d
494	Linda Morbawati,Amd Pk (Kk li)	19861229 201001 2 024	PNS	Pengatur Tk.I / II d
495	Rahel Sumaryanti,Amd.Kep (Jtpr)	19870321 201101 2 018	PNS	Pengatur Tk.I / II d
496	Resti Rahmawati,Amd Pk (Mts)	19870510 201001 2 032	PNS	Pengatur Tk.I / II d
497	Restiana Wijayanti,Amd Pk (Kk I)	19871014 201001 2 026	PNS	Pengatur Tk.I / II d
498	Erlina Widy Hastuti,Amd.Keb (Kk I)	19880329 201101 2 017	PNS	Pengatur Tk.I / II d
499	Rahma Prananindita,Sst (Jtn I)	19880403 201101 2 012	PNS	Pengatur Tk.I / II d

500	Swastika Harlingga A,Amd Keb (Kerjo)	19880830 201101 2 013	PNS	Pengatur Tk.I / II d
501	Ariani Tri Kurnianti (Krpd)	19640612 200604 2 008	PNS	Pengatur Tk.I / II d
502	Dhamaris Tri Utami,Amd.Keb (Jnw)	19780417 200701 2 012	PNS	Pengatur Tk.I / II d
503	Suyamti (Kk I)	19780621 200604 2 022	PNS	Pengatur Tk.I / II d
504	Supriyatun (Twmg)	19781110 200701 2 011	PNS	Pengatur / II c
505	Siti Mulyani (Kra)	19610901 198703 2 004	PNS	Pengatur / II c
506	Anita Muji Pratanti,Amd.Keb(Jmtn)	19810606 201704 2 001	PNS	Pengatur / II c
507	Giyatmi, Amd. Keb(Kk 2)	19810614 201704 2 002	PNS	Pengatur / II c
508	Nor Za' Amah Solikhah, Amd. Keb(Col I).	19810821 201704 2 001	PNS	Pengatur / II c
509	DRIYAH SUSILOWATI,Amd.Kebjtn 1)	19810907 201704 2 001	PNS	Pengatur / II c
510	Tri Handayani, Amd. Keb(Col 2)	19811208 201704 2 001	PNS	Pengatur / II c
511	Dyah Fauziati,Amd.Keb (Kra)	19811227 201704 2 002	PNS	Pengatur / II c
512	Sri Maryatun, Amd. Keb(Kk 1).	19820315 201704 2 002	PNS	Pengatur / II c
513	Rika Andayani,Amd.Keb(Col 2)	19820629 201704 2 001	PNS	Pengatur / II c
514	Maria Ulfah Amd.Keb(Jtn 2).	19820717 201704 2 002	PNS	Pengatur / II c
515	Tanti Hastiwi, Amd. Keb(Mts)	19830425 201704 2 002	PNS	Pengatur / II c
516	Dewi Rahayu,Amd.Keb( Jtn 2).	19830726 201704 2 002	PNS	Pengatur / II c
517	Shinta Dyah Anggarani,Amd.Keb(Jmpl)	19840423 201704 2 001	PNS	Pengatur / II c
518	Sarmi, Amd. Keb(Jtys)	19820402 201704 2 003	PNS	Pengatur / II c
519	Nur Hidayah,Amd.Keb(Jmpl)	19820723 201704 2 001	PNS	Pengatur / II c
520	Vety Rochmawati,Amd.Keb(Kk 1)	19830321 201704 2 001	PNS	Pengatur / II c
521	Apriyani Retno Widiastuti,Amd.Keb(Jtn 1).	19830401 201704 2 002	PNS	Pengatur / II c

522	Estiningsih,Amd.Keb(Krpd)	19830417 201704 2 001	PNS	Pengatur / II c
523	Asih Lestari, Amd. Keb(Mjgd 1)	19830516 201704 2 001	PNS	Pengatur / II c
524	Erika Rhomadani,Amd.Keb(Jmtn).	19830612 201704 2 001	PNS	Pengatur / II c
525	Santi Suryaningtyastuti,Amd.Keb(Krpd )	19830914 201704 2 001	PNS	Pengatur / II c
526	Primayadi Dwi Pratiwi,Amd.Keb(Mjgd 1).	19831017 201704 2 001	PNS	Pengatur / II c
527	Suprihatin, Amd. Keb.(Col 2)	19840209 201704 2 001	PNS	Pengatur / II c
528	Ririn Nurfajareni,Amd.Keb(Ngys).	19840328 201704 2 002	PNS	Pengatur / II c
529	Suwarni, Amd. Keb(Tsmd)	19840418 201704 2 002	PNS	Pengatur / II c
530	Anna Rohyanawati,Amd.Keb(Mts)	19840509 201704 2 001	PNS	Pengatur / II c
531	Isti Wahyuni,Amd.Ke(Jtys).	19840727 201704 2 002	PNS	Pengatur / II c
532	Titiek Umiyati,Amd.Keb(Kk 1)	19820904 201704 2 002	PNS	Pengatur / II c
533	Triyanti, Amd. Keb(Gdrj)	19830830 201704 2 001	PNS	Pengatur / II c
534	Sri Suryanti, Amd. Keb(Mjgd 1).	19831213 201704 2 001	PNS	Pengatur / II c
535	Ridwan Rani Pitoyo,Amd.Keb(Jtn 1)	19840104 201704 2 001	PNS	Pengatur / II c
536	Suryani Widiyaningsih,Amd.Keb(Kk 1)	19840327 201704 2 001	PNS	Pengatur / II c
537	Mira Dewi Indrastuti,Amd.Keb(Tsmd)	19840422 201704 2 002	PNS	Pengatur / II c
538	Siti Khusnul Khotimah, Amd. Keb(Col I).	19840427 201704 2 001	PNS	Pengatur / II c
539	Eka Dian Susanti,Amd.Keb(Tsmd)	19840509 201704 2 002	PNS	Pengatur / II c
540	Surati, Amd. Keb(Jmpl)	19840511 201704 2 002	PNS	Pengatur / II c
541	Vita Meria Dwi Nugraheni,Amd.Keb(Krpd)	19840626 201704 2 001	PNS	Pengatur / II c
542	Puji Lestariningsih,Amd.Keb(Kerjo).	19840805 201704 2 001	PNS	Pengatur / II c
543	Wahyu Nur Aisyah ,Amd.Keb(Kerjo)	19840829 201704 2 001	PNS	Pengatur / II c

544	Dian Wahyu Kusumaningrum,Amd.Keb(Gdrj)	19840929 201704 2 002	PNS	Pengatur / II c
545	Novalia Hangga Dyah P,Amd.Keb(Twmg)	19841123 201704 2 001	PNS	Pengatur / II c
546	Kis Setia Rini Purwaningsih,Amd.Keb(Mjgd 2).	19850202 201704 2 002	PNS	Pengatur / II c
547	Supriyati,Amd.Keb(Jtpr)	19850204 201704 2 002	PNS	Pengatur / II c
548	Lusy Christanti,Amd.Keb(Jtn 2).	19850217 201704 2 001	PNS	Pengatur / II c
549	Raj. Budiani Retnaningsih,Amd.Keb(Col 2).	19850304 201704 2 002	PNS	Pengatur / II c
550	Ria Kurniawati,Amd.Keb(Gdrj)	19850402 201704 2 003	PNS	Pengatur / II c
551	Nurul Aidha Tatit Yunifita,Amd.Keb(Mjgd 1)	19850507 201704 2 002	PNS	Pengatur / II c
552	Erlina Aprilia,Amd.Keb(Jmtn)	19850519 201704 2 001	PNS	Pengatur / II c
553	Enggar Nurvia Muyastuti,Amd.Keb(Jmpl)	19850721 201704 2 003	PNS	Pengatur / II c
554	Tintin Suryantini,Amd.Keb(Krpd)	19811020 201704 2 001	PNS	Pengatur / II c
555	Dwi Winarni,Amd.Keb(Kk 2)	19830201 201704 2 002	PNS	Pengatur / II c
556	Ismiyati, Amd. Keb(Mjgd 2)	19830209 201704 2 002	PNS	Pengatur / II c
557	Pebri Tiyastuti,Amd.Keb(Gdrj)	19830215 201704 2 001	PNS	Pengatur / II c
558	Wahyu Indriyani, Amd. Keb.(Col I)	19830501 201704 2 003	PNS	Pengatur / II c
559	Tina Andriani, Amd. Keb(Mjgd 2)	19830919 201704 2 001	PNS	Pengatur / II c
560	Dewi Sulistyowati,Amd.Keb(Jtn 1)	19831210 201704 2 002	PNS	Pengatur / II c
561	Nunik Haryati,Amd. Keb(Col I)	19840111 201704 2 005	PNS	Pengatur / II c
562	Titi Supyanni,Amd.Keb(Gdrj)	19840311 201704 2 001	PNS	Pengatur / II c
563	Ratnani Dyah Safitri,Amd.Keb(Mjgd 1).	19840321 201704 2 003	PNS	Pengatur / II c
564	Media Kastri Wulandari,Amd.Keb(Col 2).	19840321 201704 2 002	PNS	Pengatur / II c
565	Yuli Puji Astuti,Amd.Keb(Kk 1)	19840724 201704 2 001	PNS	Pengatur / II c

566	Novi Indah Maryani,Amd.Keb.(Kerjo)	19840801 201704 2 002	PNS	Pengatur / II c
567	Karunia Fitria Rahmawati,Amd.Keb(Jnw)	19840817 201704 2 001	PNS	Pengatur / II c
568	Anita Dwi Parwati, Amd. Keb.(Col I)	19840929 201704 2 001	PNS	Pengatur / II c
569	Sri Mulyanti Handayuningsih,Amd.Keb(Ngys)	19841212 201704 2 005	PNS	Pengatur / II c
570	Lina Hesti Veronica ,Amd.Keb(Kra)	19841214 201704 2 001	PNS	Pengatur / II c
571	Nur Wulandari,Amd.Keb(Krpd)	19850102 201704 2 002	PNS	Pengatur / II c
572	Nindia Puji Hastuti,Amd.Keb(Tsmd)	19850222 201704 2 003	PNS	Pengatur / II c
573	Gunik Widhiastuti,Amd.Keb(Jtpr)	19850303 201704 2 001	PNS	Pengatur / II c
574	Ririn Ekawati,Amd.Keb(Kk 2)	19850410 201704 2 004	PNS	Pengatur / II c
575	Meilani Mustikha Dewi,Amd.Keb(Kerjo).	19850506 201704 2 005	PNS	Pengatur / II c
576	Sri Pamungkas Yuniati,Amd.Keb(Kk 1)	19850523 201704 2 004	PNS	Pengatur / II c
577	Ratih Setiowati,Amd.Keb(Gdrj)	19850604 201704 2 002	PNS	Pengatur / II c
578	Sri Lestari, Amd. Keb(Mjgd 1)	19850608 201704 2 002	PNS	Pengatur / II c
579	Fitriani Solihat, Amd. Keb(Col I).	19850615 201704 2 003	PNS	Pengatur / II c
580	Siti Nur Khasanah,Amd.Keb(Gdrj)	19850823 201704 2 001	PNS	Pengatur / II c
581	Septyani Nurmala Sari,Amd.Keb(Jtpr)	19850902 201704 2 001	PNS	Pengatur / II c
582	Kristyowati,Amd.Keb(Gdrj)	19850928 201704 2 001	PNS	Pengatur / II c
583	Gamelly Utaminingsih,Amd.Keb(Krpd)	19851205 201704 2 003	PNS	Pengatur / II c
584	Isna Fitri Hidayati,Amd.Keb(Kk 1)	19860210 201704 2 003	PNS	Pengatur / II c
585	Dian Probawati,Amd.Keb(Jtys)	19860223 201704 2 002	PNS	Pengatur / II c
586	Risniati, Amd. Keb(Jtys)	19860429 201704 2 003	PNS	Pengatur / II c
587	Dewi Candraningrum,Amd.Keb(Kk 2)	19860822 201704 2 002	PNS	Pengatur / II c



588	Endah Rahmawati,Amd.Keb(Jnw)	19860914 201704 2 001	PNS	Pengatur / II c
589	Sri Suparni, Amd. Keb(Jmpl)	19861019 201704 2 002	PNS	Pengatur / II c
590	Sari Kusuma Dewi,Amd.Keb(Jtn 2).	19810305 201704 2 001	PNS	Pengatur / II c
591	Maulina Noor Ikasari,Amd.Keb(Kk 2)	19861118 201704 2 003	PNS	Pengatur / II c
592	Winurati Dyah Paranawati,Amd.Keb(Jtn 1)	19811023 201704 2 002	PNS	Pengatur / II c
593	Yuli Handayani, Amd. Keb(Col I).	19820328 201704 2 001	PNS	Pengatur / II c
594	Lina Sulistyowati,Amd.Keb(Kra)	19820929 201704 2 002	PNS	Pengatur / II c
595	Vinolia Margaretha C,Amd.Keb(Col I).	19821107 201704 2 001	PNS	Pengatur / II c
596	Siti Marfu'ah,Amd.Keb(Gdrj)	19831205 201704 2 001	PNS	Pengatur / II c
597	Indah Febriyanti,Amd.Keb(Kk 1)	19840212 201704 2 002	PNS	Pengatur / II c
598	Sri Madya Bhakti Ekarini,Amd.Keb(Col 2)	19840225 201704 2 002	PNS	Pengatur / II c
599	Ovinia Agusta Permana Dewi.Amd.Keb(Jnw)	19840809 201704 2 002	PNS	Pengatur / II c
600	Endang Sitiningsih,Amd.Keb(Jmpl)	19840818 201704 2 002	PNS	Pengatur / II c
601	Ning Estri Rahayu.Amd.Keb ( Kra )	19840916 201704 2 002	PNS	Pengatur / II c
602	Desi Yyantri,Amd.Keb(Krpd)	19841219 201704 2 003	PNS	Pengatur / II c
603	Kunwi Haryanti,Amd.Keb(Twmg)	19850119 201704 2 002	PNS	Pengatur / II c
604	Miyarsih,Amd.Keb(Jtpr)	19850529 201704 2 001	PNS	Pengatur / II c
605	Puji Verawati,Amd.Keb(Ngys).	19850908 201704 2 002	PNS	Pengatur / II c
606	Warsi,Amd.Keb(Jtys).	19850926 201704 2 001	PNS	Pengatur / II c
607	Ikti Sri Wahyuni, Amd. Keb(Mts)	19851022 201704 2 003	PNS	Pengatur / II c
608	Ernawati,Amd.Keb(Jtys)	19851029 201704 2 001	PNS	Pengatur / II c
609	Mu'minatun, Amd. Keb.(Twmg)	19860104 201704 2 002	PNS	Pengatur / II c

610	Titis Arinawati,Amd.Keb(Kerjo)	19860111 201704 2 002	PNS	Pengatur / II c
611	Ika Puspitasari,Amd.Keb(Kk 2)	19860121 201704 2 001	PNS	Pengatur / II c
612	Ike Charismawati,Amd.Keb(Tsmd)	19860202 201704 2 002	PNS	Pengatur / II c
613	Nurul Hidayati,Amd.Keb(Gdrj)	19860402 201704 2 001	PNS	Pengatur / II c
614	Silvia Kumalasari,Amd.Keb(Mjgd 2).	19860826 201704 2 001	PNS	Pengatur / II c
615	Desi Wulandari,Amd.Keb.(Col I)	19861218 201704 2 002	PNS	Pengatur / II c
616	Wangsit Dini Erwati,Amd.Keb(Kra)	19870122 201704 2 001	PNS	Pengatur / II c
617	Eny Suparsih,Amd.Keb(Ngys).	19870612 201704 2 003	PNS	Pengatur / II c
618	Gani Fluryati, Amd. Keb(Gdrj)	19820603 201704 2 001	PNS	Pengatur / II c
619	Ana Siswandari,Amd.Keb(Jmtn)	19840426 201704 2 002	PNS	Pengatur / II c
620	Agustina Ciptarini,Amd.Keb(Jnw)	19890825 201704 2 002	PNS	Pengatur / II c
621	Risa Januarti Permata,Amd.Keb(Jtpr)	19900122 201704 2 002	PNS	Pengatur / II c
622	Rini Wahyuningsih, Amd. Keb.(Tsmd)	19761023 201212 2 001	PNS	Pengatur Muda / II a
623	Sutrisno (Kk I)	19710306 200801 1 007	PNS	Juru / I c
624	Dr.MARIYADI	19610914 199003 1 006	PNS	Pembina Tk,I / IV b
625	Drg.TANA HARYANA (JTN I)	19700725 200012 1 003	PNS	Pembina Tk,I / IV b
626	Drg.NINIK AGUSTIN (KRA)	19690820 200501 2 011	PNS	Pembina Tk,I / IV b
627	Drg.SRI WIJIYATI (GDRJ)	19701007 200604 2 001	PNS	Pembina / IV a
628	Drg.HERU JOKO SANTOSO (KK I)	19760312 200501 1 010	PNS	Pembina / IV a
629	Dr.NINA KURNIAWATI ELM (KRPD)	19750824 200604 2 018	PNS	Pembina / IV a
630	Dr.SISWO HARYONO (KERJO)	19710810 200604 1 006	PNS	Pembina / IV a
631	Drg.ENDANG SRI LESTARI (KERJO)	19760530 200604 2 005	PNS	Pembina / IV a

632	Dr.CHRISTIANA DWI S (COL I)	19781011 200701 2 015	PNS	Pembina / IV a
633	Dr.VEMBRIANTI PRASIWIBAWANI (KRA)	19791215 200604 2 011	PNS	Pembina / IV a
634	Dr.AGUS SUPATDIYATMO,MM (JTN 2)	19640527 199509 1 001	PNS	Pembina / IV a
635	Drg.E.MARDIKANINGTYAS K (COL I)	19720517 200012 2 001	PNS	Pembina / IV a
636	Dr.SURIADIE (GDRJ)	19690323 200212 1 007	PNS	Pembina / IV a
637	Dr.J.IWAN CHRISTIAWAN I (JTN 1)	19691005 200212 1 006	PNS	Pembina / IV a
638	Dr.INDARWATI BUDI ASTUTI (MJG I)	19720401 200312 2 006	PNS	Pembina / IV a
639	Dr.RATNA CANDRASARI (TSMD)	19721013 200212 2 002	PNS	Pembina / IV a
640	Dr.RETNO SAWARTUTI (KK 1)	19730314 200212 2 003	PNS	Pembina / IV a
641	Dr.ISTIATI (JTN I)	19730520 200212 2 005	PNS	Pembina / IV a
642	Drg.RIRIN NURLIYANI BUDI R (COL II)	19701226 200501 2 007	PNS	Pembina / IV a
643	Dr.KATARINA ISWATI (KRA)	19670428 200003 2 004	PNS	Pembina / IV a
644	Drg.BAMBANG MULYAWAN (JMTN)	19690326 200312 1 003	PNS	Pembina / IV a
645	Dr.IBNU RIDHWAN (TSMD)	19700125 200312 1 003	PNS	Pembina / IV a
646	Dr.ARIF SETYOKO (GDRJ)	19710111 200312 1 006	PNS	Pembina / IV a
647	Sumino, SKM (Jtpr)	19650108 198612 1 001	PNS	Pembina / IV a
648	Suprapti, S.Sos (Gdrj)	19630624 198403 2 006	PNS	Penata Tk.I / III d
649	Rahayu Sri Winarsih (Col li)	19651104 198703 2 007	PNS	Penata Tk.I / III d
650	Sunarto,S.Sos (Twmng)	19680406 198903 1 012	PNS	Penata Tk.I / III d
651	Suparyanto Se (Mj 1)	19690415 199203 1 010	PNS	Penata Tk.I / III d
652	Drg.ANIS NOVIANI (KK II)	19770503 200604 2 007	PNS	Penata Tk.I / III d
653	Dr.UTAMI SETYANINGSIH (JTPR)	19820429 201001 2 023	PNS	Penata Tk.I / III d

654	Dr.IKA SAFITRI (GDRJ)	19800823 200604 2 010	PNS	Penata Tk.I / III d
655	Pujiyati,Amd (Kerjo)	19670502 198801 2 003	PNS	Penata / III c
656	Suparno (Jmpl)	19681110 199103 1 013	PNS	Penata / III c
657	Sari Indah,S.Si.Apt (Kk I)	19780111 200902 2 004	PNS	Penata / III c
658	Tri Nur Masithoh A.S.Farm.Apt (Mts)	19840419 200902 2 006	PNS	Penata / III c
659	Yulianto (Jtys)	19660817 198612 1 001	PNS	Penata / III c
660	Dwi Yulianto,Amg (Twmg)	19780721 200501 1 009	PNS	Penata / III c
661	Warsiti,S.Kep (Krpd)	19800205 200501 2 011	PNS	Penata / III c
662	Novaida Dwi Krisnawati,AMKg(Twmg)	19801129 200501 2 010	PNS	Penata / III c
663	Winarsih,Amg (Col I)	19810209 200501 2 009	PNS	Penata / III c
664	Dewi Wuryaningrum,Amg (Jmtn)	19830228 200501 2 005	PNS	Penata / III c
665	Heri Sunarma (Tsmg)	19660115 198612 1 001	PNS	Penata / III c
666	Hargiyono (Mjgd li)	19670926 199203 1 007	PNS	Penata / III c
667	Mamik Hesti S (Twmg)	19680430 199103 2 008	PNS	Penata / III c
668	Puji Hanrawati,S,An (Col I)	19651219 199712 2 001	PNS	Penata / III c
669	Dr.YUNITA PUSPITASARI (COL I)	19840605 201407 2 001	PNS	Penata Muda Tk.I / III b
670	Wahyu Widyaningrum,Amak (Kk I)	19800627 200501 2 017	PNS	Penata Muda Tk.I / III b
671	Hendri Astuti,AMK (Tsmg)	19801215 200501 2 009	PNS	Penata Muda Tk.I / III b
672	Fitri Indri Astuti,S.Kep (Mts)	19810612 200501 2 011	PNS	Penata / III c
673	Eko Prabowo,AMK (Dkk)	19800420 200501 1 010	PNS	Penata Muda Tk.I / III b
674	Sri Purwiyati (Jmpl)	19710509 200604 2 013	PNS	Penata Muda Tk.I / III b
675	Eko Pratopo,AMK (Jmpl)	19701006 200604 1 002	PNS	Penata Muda Tk.I / III b

676	Tri Sulistyaningsih (Jmpl)	19770927 200604 2 012	PNS	Penata Muda Tk.I / III b
677	Mulyani (Tsmnd)	19790523 200701 2 007	PNS	Penata Muda Tk.I / III b
678	Sukanti,S.Kep (Kk I)	19730514 200501 2 010	PNS	Penata Muda Tk.I / III b
679	Arif Setiawan,AMK (Gdrj)	19750603 200501 1 005	PNS	Penata Muda Tk.I / III b
680	Agus Triyanto,AMK (Mjgd I)	19770816 200501 1 008	PNS	Penata Muda Tk.I / III b
681	Nurul Syamsiyah,AMK (Ngys)	19800405 200501 2 024	PNS	Penata Muda Tk.I / III b
682	Endang Suprpti,S.Kep (Jnw)	19800716 200501 2 015	PNS	Penata Muda Tk.I / III b
683	Yulis Setyowati,Amg (Kerjo)	19810721 200501 2 011	PNS	Penata Muda Tk.I / III b
684	Sri Lestari (Jmtn)	19820110 200501 2 009	PNS	Penata Muda Tk.I / III b
685	Isharini,AMKI (Jtn li)	19741203 200604 2 002	PNS	Penata Muda Tk.I / III b
686	Bekti Purbiari,Amg (Kk li)	19760218 200604 2 007	PNS	Penata Muda Tk.I / III b
687	Sugeng Sartono,AMKI (Jtn I)	19760119 200604 1 004	PNS	Penata Muda Tk.I / III b
688	Susantini,AMK (Jtn I)	19761114 200604 2 006	PNS	Penata Muda Tk.I / III b
689	Christina Triwiyani,AMK (Kk I)	19761226 200604 2 007	PNS	Penata Muda Tk.I / III b
690	Endah Suwarni,AMK (Jtn li)	19791012 200604 2 010	PNS	Penata Muda Tk.I / III b
691	Umi Musfiroh (Jmtn)	19791128 200604 2 007	PNS	Penata Muda Tk.I / III b
692	Evi Dwi Marini,AMKg (Krpd)	19820205 200604 2 011	PNS	Penata Muda Tk.I / III b
693	Martini,Am.Keb (Ngys)	19820410 200604 2 019	PNS	Penata Muda Tk.I / III b
694	Rahayu Wahyuningsih,Amf (Kk I)	19820624 200604 2 018	PNS	Penata Muda Tk.I / III b
695	Dina Anggawati,Amak (Col li)	19820906 200604 2 008	PNS	Penata Muda Tk.I / III b
696	Lestari,AMK (Twmg)	19830308 200604 2 010	PNS	Penata Muda Tk.I / III b
697	Noni Marvauji,S.Kep (Kk I)	19830502 200604 2 012	PNS	Penata Muda Tk.I / III b

698	Patmini,AMKg (Jmpl)	19830730 200604 2 013	PNS	Penata Muda Tk.I / III b
699	Desi Anggraeni,AMK (Jnw)	19831211 200604 2 009	PNS	Penata Muda Tk.I / III b
700	Sri Sumarni,AMKeb (Jmtn))	19840324 200604 2 006	PNS	Penata Muda Tk.I / III b
701	Aminingtyas Mardliyani,Amd (Jtn li)	19840508 200604 2 007	PNS	Penata Muda Tk.I / III b
702	Kartika Dewi M,Amg (Tsmg)	19840814 200604 2 010	PNS	Penata Muda Tk.I / III b
703	Yeni Widyowati,Amg (Jtn I)	19820125 200604 2 011	PNS	Penata Muda Tk.I / III b
704	Sri Sumarsih (Tsmg)	19620510 198503 2 011	PNS	Penata Muda Tk.I / III b
705	Saryadi (Kra)	19620101 198503 1 044	PNS	Penata Muda Tk.I / III b
706	Giyatmi (Jmtn)	19630110 198212 2 002	PNS	Penata Muda Tk.I / III b
707	Sugita (Mts)	19641005 198403 1 005	PNS	Penata Muda Tk.I / III b
708	Sumini (Mjgd I)	19620220 198703 2 004	PNS	Penata Muda Tk.I / III b
709	Pujiyanto (Jtys)	19620703 199103 1 006	PNS	Penata Muda Tk.I / III b
710	Dalwanto (Mts)	19630619 198703 1 012	PNS	Penata Muda Tk.I / III b
711	Suparni (Mts)	19640210 199103 2 007	PNS	Penata Muda Tk.I / III b
712	Intan Pramono Rukmi (Jtn I)	19660515 199103 2 015	PNS	Penata Muda Tk.I / III b
713	Katimin (Jtpr)	19610612 199203 1 007	PNS	Penata Muda Tk.I / III b
714	Ninik Tri Priyatini (Jtpr)	19640911 199303 2 003	PNS	Penata Muda Tk.I / III b
715	Supartono (Krpd)	19650312 199003 1 013	PNS	Penata Muda Tk.I / III b
716	Robadi (Col I)	19710310 199303 1 006	PNS	Penata Muda Tk.I / III b
717	Ladiyono (Kk I)	19620427 199103 1 005	PNS	Penata Muda Tk.I / III b
718	Anan (Jnw)	19630504 199103 1 014	PNS	Penata Muda Tk.I / III b
719	Suprpto (Mjgd li)	19630915 199103 1 005	PNS	Penata Muda Tk.I / III b

720	Pustiko Santoso (Ngys)	19640320 199103 1 010	PNS	Penata Muda Tk.I / III b
721	Dwi Joko Purwanto (Tsmd)	19670714 199103 1 017	PNS	Penata Muda Tk.I / III b
722	Bambang Siamto (Col I)	19671231 199103 1 059	PNS	Penata Muda Tk.I / III b
723	Slamet (Jtn li)	19680511 199103 1 009	PNS	Penata Muda Tk.I / III b
724	Sutarmo (Mjgd I)	19690607 199103 1 007	PNS	Penata Muda Tk.I / III b
725	Triyono (Jtys)	19710613 199103 1 003	PNS	Penata Muda Tk.I / III b
726	Budi Susilaningtyas,S.Psi,Psi (Krpd)	19760302 200501 2 003	PNS	Penata Muda Tk.I / III b
727	Tri Susanti,Amg (Gdrj)	19810419 200604 2 015	PNS	Penata Muda Tk.I / III b
728	Anik Sularmi (Col I)	19700205 200604 2 012	PNS	Penata Muda / III a
729	Anik Hutari Widyastuti (Krpd)	19720323 200604 2 013	PNS	Penata Muda / III a
730	Sudaryanti (Jtpr)	19720726 200212 2 004	PNS	Penata Muda / III a
731	Sulastri (Tsmd)	19740824 200312 2 003	PNS	Penata Muda / III a
732	Anik Khomsiasuti (Kerjo)	19760108 200212 2 001	PNS	Penata Muda / III a
733	Rini Wulandari, A.Mk (Tsmd)	19730824 200902 2 001	PNS	Penata Muda / III a
734	Daniel Herry Kristiyantoro (Gdrj)	19800903 200801 1 004	PNS	Penata Muda / III a
735	Winarsih.Amd (Mjgd I)	19800903 200604 2 016	PNS	Penata Muda / III a
736	Dian Anggorowati,S.Farm (Jnw)	19811117 200501 2 016	PNS	Penata Muda / III a
737	Mimbar Sunanik, AMK, ( Col I )	19850916 201001 2 020	PNS	Penata Muda / III a
738	Wardoyo,Amd.Kep (Jtpr)	19860119 200902 1 002	PNS	Penata Muda / III a
739	Anna Sri Nurcahyani,Amd.Kep (Jnw)	19860907 200902 2 009	PNS	Penata Muda / III a
740	Sumiyati Eka Ernawati,Amd.Keb(Tsmd).	19880119 200902 2 004	PNS	Penata Muda / III a
741	Rusman (Twmg)	19660609 198703 1 006	PNS	Penata Muda / III a



742	Suparmo,S.Sos(Mts)	19721011 200701 1 008	PNS	Penata Muda / III a
743	Iskak (Jtpr)	19750709 200701 1 021	PNS	Penata Muda / III a
744	Siti Maryati, Amd. Keb (Krpd ).	19840502 200902 2 010	PNS	Penata Muda / III a
745	Pujiati,Amd.Keb (Tsmnd)	19650314 200604 2 003	PNS	Pengatur Tk.I / II d
746	Agustina Siti Rahayu (Kk I)	19660807 200604 2 006	PNS	Pengatur Tk.I / II d
747	Ngatiyem (Jtys)	19680729 200604 2 005	PNS	Pengatur Tk.I / II d
748	Tri Hartini Musrifah,Amd.Keb (Kra)	19691101 200604 2 007	PNS	Pengatur Tk.I / II d
749	Yanti (Kk I)	19721109 200604 2 014	PNS	Pengatur Tk.I / II d
750	Sri Rejeki (Jtys)	19730724 200604 2 010	PNS	Pengatur Tk.I / II d
751	Sriyanti (Jmpl)	19731125 200604 2 012	PNS	Pengatur Tk.I / II d
752	Darsi (Krpd)	19740319 200501 2 006	PNS	Pengatur Tk.I / II d
753	Dwi Purwaningsih (Jtys)	19740403 200312 2 009	PNS	Pengatur Tk.I / II d
754	Dwi Sugiyarni (Jtpr)	19740417 200604 2 022	PNS	Pengatur Tk.I / II d
755	Eny Nikmawati,Amd.Keb (Gdrj)	19740509 200604 2 026	PNS	Pengatur Tk.I / II d
756	Sri Suprapti (Gdrj)	19740630 200604 2 019	PNS	Pengatur Tk.I / II d
757	Siti Nuraini,Amd.Keb (Krpd)	19740710 200604 2 023	PNS	Pengatur Tk.I / II d
758	Sri Ningsih,Amd.Keb (Kerjo)	19740806 200604 2 020	PNS	Pengatur Tk.I / II d
759	Yulia Enni Kustanti (Tsmnd)	19740823 200604 2 019	PNS	Pengatur Tk.I / II d
760	Prihatin Rahayuningsih (Kerjo)	19740915 200604 2 020	PNS	Pengatur Tk.I / II d
761	Sri Sayekti,Amd.Keb (Gdrj)	19741010 200604 2 027	PNS	Pengatur Tk.I / II d
762	Tumiyati (Jtn I)	19741215 200604 2 018	PNS	Pengatur Tk.I / II d
763	Endang Kuswiyani (Jtys)	19750509 200604 2 021	PNS	Pengatur Tk.I / II d

764	Parni (Jtpr)	19750613 200604 2 019	PNS	Pengatur Tk.I / II d
765	Sri Murtini,Amd.Keb (Jnw)	19750706 200604 2 026	PNS	Pengatur Tk.I / II d
766	WURYANTI,Amd.Keb (KRA)	19750709 200604 2 010	PNS	Pengatur Tk.I / II d
767	Sri Ambarwati,Amd.Keb (Jnw)	19750817 200604 2 025	PNS	Pengatur Tk.I / II d
768	Suparmi (Kk li)	19750827 200604 2 009	PNS	Pengatur Tk.I / II d
769	Titik Muslihah H,Amd.Keb (Kerjo)	19751215 200604 2 017	PNS	Pengatur Tk.I / II d
770	Tutik Eko Budiarti (Kerjo)	19751217 200604 2 012	PNS	Pengatur Tk.I / II d
771	Sularsi Diah P (Jtn li)	19751223 200604 2 011	PNS	Pengatur Tk.I / II d
772	Suparti,Amd.Keb (Jnw)	19760219 200604 2 016	PNS	Pengatur Tk.I / II d
773	Sri Parmini (Jmtn)	19760220 200604 2 020	PNS	Pengatur Tk.I / II d
774	Sulih Ariyanti R (Mjgd li)	19760408 200604 2 012	PNS	Pengatur Tk.I / II d
775	Tri Murwanti (Jmpl)	19760923 200604 2 022	PNS	Pengatur Tk.I / II d
776	Dwi Ristini,Amd.Keb (Krpd)	19760629 200604 2 016	PNS	Pengatur Tk.I / II d
777	Heni Triastuti,Amd.Keb (Kerjo)	19721028 200604 2 018	PNS	Pengatur Tk.I / II d
778	Suprihati,Amd,Keb (Kra)	19750910 200501 2 011	PNS	Pengatur Tk.I / II d
779	Sudarsi,Amd.Keb (Mjgd I)	19760310 200604 2 014	PNS	Pengatur Tk.I / II d
780	Endang Wiwik Wardiyani (Krpd)	19760920 200701 2 009	PNS	Pengatur Tk.I / II d
781	Sri Mulyani,Amd.Keb (Kk I)	19761111 200604 2 026	PNS	Pengatur Tk.I / II d
782	Erna Murniati (Jmpl)	19761221 200701 2 008	PNS	Pengatur Tk.I / II d
783	Christina Idawati S (Jtys)	19770223 200701 2 007	PNS	Pengatur Tk.I / II d
784	Sudarmiwati (Kra)	19770321 200701 2 009	PNS	Pengatur Tk.I / II d
785	Musfiqoh (Col I)	19770522 200701 2 010	PNS	Pengatur Tk.I / II d

786	Tuning Laila Yuniati,Amd.Keb (Gdrj)	19770621 200701 2 012	PNS	Pengatur Tk.I / II d
787	Yulida Hastiarini (Jtys)	19770729 200701 2 013	PNS	Pengatur Tk.I / II d
788	Ari Budi Darmawati (Clmd I)	19771027 200701 2 006	PNS	Pengatur Tk.I / II d
789	Ida Riyani,Amd.Keb (Col I)	19771130 200701 2 012	PNS	Pengatur Tk.I / II d
790	Dwi Arianti,Amd.Keb(Twmg)	19780611 200701 2 007	PNS	Pengatur Tk.I / II d
791	Suryanti (Col li)	19780721 200701 2 007	PNS	Pengatur Tk.I / II d
792	Tri Budi Siswati (Gdrj)	19780819 200701 2 008	PNS	Pengatur Tk.I / II d
793	Sumiyati (Mts)	19761023 200701 2 009	PNS	Pengatur Tk.I / II d
794	Triningsih (Mts)	19761110 200701 2 017	PNS	Pengatur Tk.I / II d
795	Dwi Hidayatni (Gdrj)	19780426 200701 2 009	PNS	Pengatur Tk.I / II d
796	Sarmini,Amd.Keb (Twmg)	19780613 200701 2 009	PNS	Pengatur Tk.I / II d
797	Soelastri (Mts)	19781106 200701 2 006	PNS	Pengatur Tk.I / II d
798	SRI DARWANTI,Amd,Keb (KRA)	19790423 200501 2 015	PNS	Pengatur Tk.I / II d
799	Bekti Sulistyowati (Jtn I)	19800406 200701 2 007	PNS	Pengatur Tk.I / II d
800	Arif Jarot Isdiyanto (Jtn I)	19750825 200501 1 010	PNS	Pengatur Tk.I / II d
801	Endang Yulianti (Jtpr)	19760728 200701 2 010	PNS	Pengatur Tk.I / II d
802	Rusmini,Amd.Keb (Kra)	19780220 200312 2 004	PNS	Pengatur Tk.I / II d
803	Fitri Wulandari (Jtys)	19790827 200701 2 019	PNS	Pengatur Tk.I / II d
804	Eka Sari Purwantiningsih (Jtys)	19811027 200701 2 014	PNS	Pengatur Tk.I / II d
805	Sri Suharni,Amd.Keb (Kra)	19721022 200604 2 013	PNS	Pengatur Tk.I / II d
806	Isnaini Listianta,Amd.Keb (Krpd)	19730711 200604 2 012	PNS	Pengatur Tk.I / II d
807	Rukmini (Mts)	19740410 200604 2 016	PNS	Pengatur Tk.I / II d

808	Sri Hartini (Ngys)	19750726 200604 2 014	PNS	Pengatur Tk.I / II d
809	Pipit Miranti (Mjgd li)	19750803 200604 2 020	PNS	Pengatur Tk.I / II d
810	Sri Rahayu ( Kk li )	19770727 200604 2 010	PNS	Pengatur Tk.I / II d
811	Sri Sugiyarti (Jtn 1)	19780501 200604 2 007	PNS	Pengatur Tk.I / II d
812	Sri Lestari (Jmpl)	19810107 200604 2 010	PNS	Pengatur Tk.I / II d
813	Dyah Rita Kusumawati,Amd,Kep (Kk li)	19830308 201001 2 021	PNS	Pengatur Tk.I / II d
814	Sugiyanti, A.Md.Keb.(Dinkes)	19840711 201101 2 011	PNS	Pengatur Tk.I / II d
815	Ema Widayanti, A.Md.Keb(Dinkes)	19890522 201101 2 016	PNS	Pengatur Tk.I / II d
816	Suparmi (Twmg)	19620422 198212 2 001	PNS	Pengatur Tk.I / II d
817	Tri Eni Mujirahayu (Ngys)	19761228 201406 2 002	PNS	Pengatur Tk.I / II d
818	Rahayu Wiwin Prihartini (Mts)	19770313 200604 2 025	PNS	Pengatur Tk.I / II d
819	Siti Nurini,AMK (Jtpr)	19761207 201406 2 004	PNS	Pengatur Tk.I / II d
820	Tatik Setyowati, AMK (Jtn li)	19770110 201406 2 007	PNS	Pengatur Tk.I / II d
821	Suhartati,AMK (Kk li)	19770619 201406 2 004	PNS	Pengatur Tk.I / II d
822	Sri Wulandari Madyawati,Am.Kep(Jtpr)	19790503 201406 2 009	PNS	Pengatur Tk.I / II d
823	Endang Sri Supadmi,AMK (Jtys)	19800318 201406 2 005	PNS	Pengatur Tk.I / II d
824	F.Atik Herawati Istiyarini,Amd.Kep (Krpd)	19761020 201406 2 004	PNS	Pengatur Tk.I / II d
825	Susi Anaviati,AMK (Mjg li)	19770325 201406 2 001	PNS	Pengatur Tk.I / II d
826	Dwi Wahyuni,AMK (Gdrj)	19770329 201406 2 001	PNS	Pengatur Tk.I / II d
827	Hesti Nurmala,Amf (Kk li)	19770504 201406 2 005	PNS	Pengatur Tk.I / II d
828	Endang Dwi Rahayu,AMK (Jmtn)	19770511 201406 2 003	PNS	Pengatur Tk.I / II d
829	Hari Purnomo,AMK (Jmtn)	19791010 201406 1 006	PNS	Pengatur Tk.I / II d

830	Endang Lastuti,AMK (Jtpr)	19800917 201406 2 005	PNS	Pengatur Tk.I / II d
831	Dwi Budi Hastuti,AMK (Ngys)	19810618 201406 2 006	PNS	Pengatur Tk.I / II d
832	Rina Dhewi,Amd.Kep (Krpd)	19820213 201406 2 004	PNS	Pengatur Tk.I / II d
833	Septiana Trisnawati,Amf (Mts)	19820916 201406 2 001	PNS	Pengatur Tk.I / II d
834	Agus Budiyo (Kerjo)	19830112 201406 1 001	PNS	Pengatur Tk.I / II d
835	Heni Faridah,AMK (Jmtn)	19830209 201406 2 009	PNS	Pengatur Tk.I / II d
836	Emy Kuncorowati, Amf (Tsmtd)	19860808 201101 2 007	PNS	Pengatur Tk.I / II d
837	Listyorini,Amd.Keb ( Kk I )	19760627 200701 2 010	PNS	Pengatur Tk.I / II d
838	Nur Sulistyowati,Amd.Keb (Tsmtd)	19780507 200701 2 007	PNS	Pengatur Tk.I / II d
839	Anni Na'imah (Ngys)	19800116 200701 2 011	PNS	Pengatur Tk.I / II d
840	Supanti,Amd.Keb (Mjgd I)	19760728 200701 2 010	PNS	Pengatur Tk.I / II d
841	Sularsih,Amd.Keb(Ngys)	19770609 200701 2 008	PNS	Pengatur Tk.I / II d
842	Sukarni, Amd.Keb. ( Jmtn )	19751222 200701 2 005	PNS	Pengatur Tk.I / II d
843	Daniel Supriyadi Joko U (Tsmtd)	19751017 200701 1 009	PNS	Pengatur Tk.I / II d
844	Riana Cahyawati (Kerjo)	19790819 200501 2 016	PNS	Pengatur Tk.I / II d
845	Lestari Widi Hastuti,AMK (Jmtn)	19810706 201406 2 010	PNS	Pengatur Tk.I / II d
846	Mulyadi (Kra)	19721226 201001 1 001	PNS	Pengatur / II c
847	Suwarno (Twmg)	19680329 200701 1 016	PNS	Pengatur / II c
848	Tarsi (Jmpl)	19691008 200701 2 009	PNS	Pengatur / II c
849	Budhy Santoso (Jmpl)	19700129 200701 1 018	PNS	Pengatur / II c
850	Warni (Mjgd I)	19620609 201406 2 001	PNS	Pengatur Muda Tk.I / II b
851	Sri Wahyuni (Jmpl)	19781108 201212 2 001	PNS	Pengatur Muda Tk.I / II b

852	Erry Nuryati,Amd.Keb (Twmg)	19790512 201212 2 001	PNS	Pengatur Muda Tk.I / II b
853	Lilik Dwi Mulyanto (Kerjo)	19780929 201406 1 001	PNS	Pengatur Muda Tk.I / II b
854	Sri Warsiti (Kerjo)	19801106 201406 2 001	PNS	Pengatur Muda Tk.I / II b
855	Wahyu Widodo (Mjgd I)	19781026 201406 1 001	PNS	Pengatur Muda Tk.I / II b
856	Suyani (Kerjo)	19801231 201406 2 003	PNS	Pengatur Muda Tk.I / II b
857	Puspo Yuliwati (Mjgd li)	19700720 200701 2 025	PNS	Pengatur Muda Tk.I / II b
858	Sutarno (Kerjo)	19750505 200901 1 008	PNS	Pengatur Muda / II a
859	Sunarto (Mts)	19830208 200801 1 015	PNS	Pengatur Muda / II a
860	Harni (Jtpr)	19830419 200901 2 005	PNS	Pengatur Muda / II a
861	Daraji (Gdrj)	19670602 201001 1 001	PNS	Pengatur Muda / II a
862	Sudarto (Jmtn)	19620527 200604 1 003	PNS	Juru TK I / I d
863	Sukino (Col I)	19630517 200604 1 003	PNS	Juru TK I / I d
864	Sri Suratmi (Kerjo)	19750213 201406 2 001	PNS	Juru TK I / I d
865	Sumarmi ( Ngys)	19720624 201212 2 001	PNS	Juru TK I / I d
866	Slamet Priyono (Kra)	19760203 201001 1 013	PNS	Juru TK I / I d
867	Sardiyono (Mts)	19710120 200604 1 017	PNS	Juru TK I / I d
868	Slamet Riyadi (Mjgd I)	19650706 200901 1 001	PNS	Juru / I c
869	Lasiman (Jnw)	19690401 200801 1 027	PNS	Juru / I c
870	Mardliyah (Mts)	19750926 200902 2 002	PNS	Juru / I c
871	Salimin (Jtn I)	19670517 201406 1 001	PNS	Juru Muda Tk.I / 1 b
872	Fricka Dianawati Amd.Keb.(Col li)	19851010 201704 2 004	PNS	Pengatur/ II c
	<b>Rsud Karanganyar</b>			
1	A. Henry Pradiko Utomo, Sh	198507262011011008	PNS	III/b

2	Acik Yuli Purwanti, A.Md.Keb	198707022010012029	PNS	II/d
3	Ade Novalia Susanti, A.Md.Pk	198311252009022006	PNS	III/a
4	Adi Prasetyo, S.Kep. Ns	197604122006041013	PNS	III/b
5	Agung Noviyanto, A.Mk	197711152006041011	PNS	III/a
6	Agung Suparno, S.Kep	197411272005011005	PNS	III/b
7	Agus Anwar Huda	197008112007011017	PNS	II/c
8	Agus Edy Tjahjono, S.Kep, Ns	197108291997031003	PNS	III/d
9	Agus Marwanto	198403032010011028	PNS	I/d
10	Agus Prayitno, A.Md	196508261989031012	PNS	III/d
11	Agus Sukamto, S.Kom	197504032010011013	PNS	III/c
12	Agus Suseno, S.Kep, Ns	197508152006041009	PNS	III/b
13	Agustina Nur Cahyaningrum, S.Farm	198608172005012002	PNS	III/a
14	Ainul Hiroh, S.Gz	197908212005012015	PNS	III/b
15	Ali Wiyanto	196805122007011046	PNS	III/a
16	Ana Dwi Hastuti, A.Md	198210042011012014	PNS	II/d
17	Andri Ariyanti , Amd.Kep	197805032006042021	PNS	II/d
18	Andri Yanto, S.Kep.Ns	197205111994031003	PNS	III/c
19	Ani Kammeliana, S.Farm	197908202005012013	PNS	III/a
20	Anik Arfiananingsih	196809131990032004	PNS	III/b
21	Anik Sri Sumarmi, Se	196908182007012040	PNS	II/c
22	Anik Suprapti, S.Kep, Ns	197008141994032003	PNS	III/d
23	Anik Susilowati, A.Mk	197908172010012030	PNS	II/d
24	Anita Setyo Rini, S.Kep.Ns.	198009302010012011	PNS	III/b
25	Annisa Kartikasari, Amd	198504222005012001	PNS	III/a
26	Ans. Efi Irawati, S.St	197809112011012008	PNS	III/b
27	Anton Supardi, Amr	197801012006041025	PNS	III/b
28	Antony Aribowo, A.Mk.	198207282011011009	PNS	II/d
29	Ari Widiastuti	197712272006042016	PNS	II/d
30	Arief Budiman, Se	197205212005011009	PNS	III/d
31	Arini Ekowati, Apt, Msi	196104101989032002	PNS	III/b
32	Ariyanto, AMK	198101152011011009	PNS	II/d
33	Ati Mardiyah, S.Kep	196209181983072002	PNS	III/d
34	Atik Lestari, A.Md.Kep	198208192010012022	PNS	II/d
35	Atik Puji Hastuningtyas, S.Km	196406221989032007	PNS	III/d



36	Bambang Joko Triyanto, S.Kep. Ns	196903091994031006	PNS	III/b
37	Bambang Purwoko, S.Kep.Ns	197605311996031003	PNS	III/c
38	Bayu Agustina, A.Md.Keb	198308262008012004	PNS	III/a
39	Bety Nurhayati Kusumaningtyas, A.Md.Keb	198703162010012019	PNS	II/d
40	Bibit Purwanto	197503102010011022	PNS	II/b
41	Budi Raharjo, A.MAK	198006262006041017	PNS	III/b
42	Budianto, S.Kep	197302142006041005	PNS	III/b
43	Budiyono	197006031994031010	PNS	III/c
44	Chusnul Kusuma Dewi, Amd	198511072005012002	PNS	III/a
45	Daryanti, S.Kep	197711182006042010	PNS	III/b
46	Dedy Iskandar, A.Md	198101072011011007	PNS	II/d
47	Desi Perwita Sari, S.Psi	198612072011012013	PNS	III/c
48	Dewi Diyatmini, S.Kep, Ns	197706152003122011	PNS	III/b
49	Dewi Ermawati, S.Kep, Ns	197705092003122009	PNS	III/b
50	Dewi Listyorini, S.Kep.Ns.	198309112010012022	PNS	III/c
51	Dewi Martiningsih , Amd.Kep	198103262007012008	PNS	III/b
52	DEWI PUSPITASARI		PNS	II/d
53	Dhini Novitasari, A.Md.Kep	198511152010012026	PNS	II/d
54	Didit Riyanto, A.Md	198703202011011013	PNS	II/d
55	Diyah Kristiana, S.Kep.Ns	197605142006042027	PNS	III/b
56	Djoko Darbiono, S.Gz	196911101990021001	PNS	III/c
57	Djoko Sutarno	197301151994021002	PNS	III/b
58	dr. Aan Susianti, Sp.KJ.,M.Kes	196707192002122001	PNS	IV/a
59	dr. Aloysius Septiarko, Sp.A	195806201985021001	PNS	IV/d
60	dr. Bakri , Sp.B	196706082010011001	PNS	IV/a
61	dr. Dewi Trihidayati	197612032010012006	PNS	III/d
62	dr. Dian Nurfuadi, Sp.An.,M.Kes	197306262006042015	PNS	III/d
63	dr. Eddy Raharjo, Sp.S	196102031987101001	PNS	IV/d
64	dr. Elief Rohana, Sp.A, M.Kes	196811072010012002	PNS	III/d
65	dr. Enjang Dwiwuri Yuliani	198207132009022005	PNS	III/d
66	dr. Hardiyanto, Sp.Rad	195910201985111001	PNS	IV/c
67	dr. Hariyono, Sp.B	196812082005011006	PNS	IV/a
68	dr. Heryuriantanto, Sp.OG	196402271990111001	PNS	III/d
69	dr. Iceu Helmina Hurriawati	198008132006042009	PNS	III/d

70	dr. Ida Nugrahani, Sp.M	197103182006042002	PNS	III/d
71	dr. Iryani Rochmah Ambarwati	197110062003122003	PNS	IV/b
72	dr. Iwan Setiawan Adji, Sp.THT	196510191991031005	PNS	IV/c
73	dr. Joko Mulyoto	197303282003121001	PNS	IV/a
74	dr. Kasyfi Hartati, M.P.H.	196810101999032007	PNS	IV/a
75	dr. Listyo Asist Pujarini , M.Sc, Sp.S	196905042010012001	PNS	III/d
76	dr. Milany Harirahmawati	198102192010012013	PNS	III/d
77	dr. Muh Al Asyhar	197110162005011008	PNS	IV/a
78	dr. Mulyono Agung Prihatiyanto, Sp.PD	197610092003121001	PNS	IV/a
79	dr. Musdalifah, Sp.P.,M.Kes	197607272006042018	PNS	IV/a
80	dr. Musrifah Budi Utami, Sp.PD.,M.Kes	198005262006042012	PNS	III/d
81	dr. Narti	197611162010012005	PNS	III/d
82	dr. Niniek Yusida, Sp.PK, M.Sc	197004172002122003	PNS	IV/a
83	dr. Nugroho Adi Setiawan, Sp.KJ	197103272010011001	PNS	III/d
84	dr. Nur Hidayat, Sp.PD	197012222010011001	PNS	III/d
85	dr. Purwono	197707212005011004	PNS	IV/a
86	dr. Retno Tri Siswanti	197008012005012015	PNS	IV/a
87	dr. Sutarju	196612162000031002	PNS	IV/c
88	dr. Sutiyono, Sp.OG	196309121994031008	PNS	IV/c
89	dr. WAHYU PURWADI RAHMAT M.Kes	19720414 200212 1 007	PNS	IV/a
90	dr. Kristanto Setyawan	19700716 200012 1 002	PNS	IV/a
91	drg. Eko Soelistyani	196107171991022001	PNS	IV/c
92	drg. Ratih Sari Dewi	197412212009022001	PNS	III/d
93	drg. Reni Kurniasari, Sp Ort.	198302222009022003	PNS	III/c
94	drg. Sri Oetami Rahajoe Soedarjati, Sp.Pros.	196107311990102001	PNS	IV/a
95	Drs. SIGIT PRABOWO, MM	19660725 199303 1 008	PNS	IV/a
96	Dwi Astuti	197908212007012006	PNS	II/d
97	Dwi Haknowo, S.Kep. Ns	197303272003121007	PNS	III/b
98	Dwi Handayani	197803082009022003	PNS	II/c
99	Dwi Handayani, Amd.Kep	198004232007012009	PNS	II/c
100	Dwi Handayani, AMK	198105222007012003	PNS	III/b
101	Dwi Handriyati, A.Md	198304252011012010	PNS	II/d
102	Dwi Hardiati	196308191990032014	PNS	III/d
103	Dwi Hastari, A.Md	198501262011012011	PNS	II/d

104	Dwi Lindia, A.Md.Keb	197609252010012013	PNS	II/d
105	Dwi Purwani, SE	196506301989032005	PNS	III/d
106	Dwi Retnowati, SE	197712132009022003	PNS	III/a
107	Dwi Suryanti Wahyuningsih, S.ter. Keb	196903191989032004	PNS	III/d
108	Dwi Yuningsih, S.Kep.Ns.	197606132010012010	PNS	III/b
109	Dwiyana Trisnawati, S.Kep.Ns	198104232005012014	PNS	III/b
110	Dyah Handayani, M, Clin. Apt	198502102009022007	PNS	III/c
111	Dyah Nawangsari Tri Mardiana, S.Kep.NS	198005062007012008	PNS	III/a
112	Eko Arif Wicaksono, A.Md	197510102010011019	PNS	II/d
113	Eko Sutopo	198101072008011006	PNS	II/c
114	Endah Sri Hartini	196801222007012011	PNS	II/d
115	Endang Fathurohmah	197712192006042014	PNS	II/d
116	Endang Sri Wahyuningsih, Amd. Far	197904192006042020	PNS	II/d
117	Endar Pangestuti, SE	197206051996032001	PNS	III/d
118	Eny Nur Setyaningsih, S.Kep	198109042007012003	PNS	III/a
119	Erma Nur'aini	197610272006042017	PNS	II/d
120	Erna Ika Damayanti, S.ST.Ft	197611172006042016	PNS	III/a
121	Erna Listyaningsih, A.MK	198212132010012018	PNS	II/d
122	Erna Setiyawati, SE	197212192006042007	PNS	III/b
123	Erna Setyowati, AMK	197709302011012006	PNS	II/d
124	ERNAWATI		PNS	III/d
125	Estu Nugrahaning Widi, AMK	198405042014062001	PNS	II/d
126	Etik Tulus Lestariati, A.Md.Keb	196809031988112002	PNS	III/d
127	Etik Yulaikha, S.Kep.Ns.	198411052010012029	PNS	III/b
128	Etty Sulbiati, S.KM	197209251993032005	PNS	III/d
129	Evi Cristianti, A.Md.Rad	198201202005012008	PNS	III/b
130	Ewi Setyaki, SH		PNS	III/c
131	Faruqi Rahayu	196502091985022001	PNS	III/b
132	Firdaus Ali Mursidi	197504042009021002	PNS	II/c
133	FITRI EBTI		PNS	III/a
134	Fitri Yuni Susilowati, A.Md.Keb	198706012009022006	PNS	III/a
135	Franciskus Ary Prasetyo, SE	197307231995031001	PNS	III/c
136	Giyanto	197806242007011004	PNS	II/a
137	Gunarso	196704091989031010	PNS	III/d

138	Handoyo,S.Kep.Ns	197611122005011009	PNS	III/b
139	Hari Wahyuni, A.Mk	197908242007012007	PNS	III/b
140	Hariyanto, S.Kep.Ns	197609291997031006	PNS	III/c
141	Harjono	197107142008011005	PNS	II/c
142	Hartini, A.Md.Kep.	198301282010012021	PNS	II/d
143	Heni Widyastuti Agustini, A. MK	197908022007012015	PNS	III/a
144	Heri Christianto, A.Mk	197801142006041009	PNS	II/a
145	<i>Hesti Caturiyanti</i>		PNS	II/a
146	Heti Sulityowati, AMK	197803262006042013	PNS	III/b
147	Indarti , A.Md	196411301991032004	PNS	III/d
148	IRMA DWI HANDAYANI		PNS	III/d
149	Irma Jayanti, A.Md	197710042009022002	PNS	III/a
150	Irwan Budi Prasetyana, SE	196805101994031009	PNS	III/c
151	Isyunani, AMK	197707022006042018	PNS	II/d
152	JOKO SISWANTO	19650909 199303 1 009	PNS	III/d
153	Joko Suciantoro, S.Kep	197708012006041012	PNS	III/a
154	Joko Suseno, S.Kep	198105182005011000	PNS	III/b
155	Joko Winarno	197107202006041001	PNS	III/d
156	Joko Winarno	196505111989031012	PNS	II/b
157	Jumadi	197206292007011008	PNS	II/b
158	Karunia Bagus Setyawan, S.Kep, Ns	198312282011011009	PNS	III/b
159	Kristian Widiyanto, A.Mk	197610152006041018	PNS	III/B
160	Kunthi Puspitasari Sutejo, A.Md.Kep	198212162010012020	PNS	II/d
161	Lia Purna Irawati, Amd.Kep	198706172009022002	PNS	III/a
162	Lusia Wicky Windriarti, S.Kep	198206252005012009	PNS	III/b
163	MAHARISTY	19860105 201001 2 024	PNS	III/a
164	Maksum Darmawan, AMR	197408162003121006	PNS	III/b
165	Mardiyah Rohanawati, A.Md	197902242011012003	PNS	II/d
166	Margareta Emi Yuniarti, SE		PNS	III/c
167	Maria Ahmar, S.si, Apt	197008232006042001	PNS	IV/a
168	Mariyadi	197107072007011018	PNS	II/c
169	Martini ,SE	198002102010012020	PNS	III/c
170	Martinus Setya N, A.MD.TE	198004032005011010	PNS	III/b
171	Maryani,S.ter. Keb	197902162006042020	PNS	II/c

172	Maximiliam Muljadi,	196207251988031005	PNS	III/d
173	Monica Randa Unik Mahanani, S.Sos	196301241985032004	PNS	III/d
174	Muhamad Isa, S.Kep.Ns	197602141997021002	PNS	III/b
175	Muhamad Noor Fauzie S.Kep.Ns	197502022006041016	PNS	II/d
176	Mulyono	197503242007011004	PNS	II/a
177	Murniningsih, A.Mk	197209092006042020	PNS	III/B
178	Murtadji Rochman	196203211982031002	PNS	III/c
179	Nani Wartini, S.Kep, Ns	197111251998032008	PNS	III/d
180	Nanik Karyawati, A.MK	198305052010012034	PNS	II/d
181	<i>Nanik Puji Hastuti</i>		PNS	
182	Netty Purno Handayani, S.ST	197909262007012008	PNS	III/b
183	Ngadimin	197710082007011006	PNS	I/c
184	Ngadiyo	197008072008011016	PNS	I/c
185	Nia Prasetyawati, A.Md.Kep.	198210142010012021	PNS	II/d
186	Ning Purwaningsih, A.Mk	197802062005012011	PNS	III/b
187	Ning Widiyanti, A.Md	197608012006042016	PNS	III/b
188	Ninik Puji Hastuti, A.Md.Kep	198305062010012025	PNS	II/d
189	Nining Indrastuti, S.T., M.T.	197610262006042022	PNS	III/d
190	Ninuk Krisetyowati, S.Kep,Ns, SKM	196408161988032009	PNS	IV/b
191	Ninuk Prihhastini, A.Md	197208212006042013	PNS	III/b
192	Nopita Andriyanti, AM.Keb	198111202005012016	PNS	III/b
193	Noto Prihanto	197403142009021003	PNS	II/c
194	Novi Lesning Budi Hastuti, A.MK	197611102006042030	PNS	III/a
195	Novianto Teguh Prayitno, S.KM	198311032010011021	PNS	III/c
196	Novika Indah Listyaningsih, A.Md	198611072011012014	PNS	II/d
197	Nunik Sri Mulyani , Amd.Kep	197305092006042015	PNS	III/b
198	Nuning Lestari , A.Md	198102052006042021	PNS	III/b
199	Nuning Sudaryanti, A.Md.Keb	198803092010012012	PNS	II/d
200	Nur Aryanti, S.Kep.Ns	197402072006042010	PNS	III/b
201	Nur Endang Sorayanti, A.Md	198110302011012006	PNS	II/d
202	Nur Hidayah	197009032007012013	PNS	II/c
203	Nur Khasanah, A.Md.PK	198311102010012033	PNS	II/d
204	Nur Miskiyah, S.KM	196602021991032011	PNS	III/b
205	Nur Setyo Nugroho, AMK	198803112011011007	PNS	II/d

206	Paijah BR Sinulingga, AMK	197707052006042027	PNS	III/a
207	Parwoto	196405152006041007	PNS	II/d
208	Patmini	197911282007012004	PNS	II/d
209	Prastiti Heni Astuti	196407101992032008	PNS	III/d
210	Pratiwi Ari Hendrawati, S.Kep, Ns	198604292011012008	PNS	III/b
211	Prihatiningsih Diyah Hastuti, S.Kep.Ns	198009012007012008	PNS	III/b
212	Purnawati, A.Md.Keb	198402022010012035	PNS	II/d
213	Purnomo	197207301998031004	PNS	III/a
214	Purwani, A.Mk	198004012007012004	PNS	III/b
215	Purwanto	197501012007011028	PNS	II/c
216	Rahmawati Eny Puji Astuti, S.Kep, Ns	197802082005012012	PNS	III/b
217	Ratih Pramesti Gadis Octorita, S.ST.Ft	198810162011012001	PNS	III/b
218	Retno Widya Cahyani, A.Md.Per.Kes	198105072010012031	PNS	II/d
219	Ria Istanti, A.Md.Kep.	198504152010012041	PNS	II/d
220	Ribut Wiji Astuti, SKM	197410041995032001	PNS	III/c
221	Rikha Riswanti, A.Mk	198306192006042007	PNS	III/b
222	Riko Yuniarto	197606252007011008	PNS	II/c
223	Rina Anita Tama, S.Farm, Apt	198401012010012044	PNS	III/d
224	Rina Yuliyanti, S.Kep, Ns	198106012010012028	PNS	III/b
225	Rini Astuti, S.Kep, Ns	198703272011012017	PNS	III/b
226	Ririn Ayuning Hapsari, S.Kep. Ns	197601152006042014	PNS	III/b
227	Ririn Saptorini, S.KM. M.Kes	197907312010012013	PNS	III/c
228	Riyonoto, S.ST	197309052005011006	PNS	III/b
229	Rohmat Saputro Wibowo, S.ST.Ft	198810092011011007	PNS	III/b
230	Roosvita Sam Ikhsanah, S.ST.Ft.	198507012010012038	PNS	III/c
231	Rusti Ambarsari, S.Kep	197903032005012008	PNS	III/b
232	Sahid Pramono	197504012007011024	PNS	II/c
233	Sahono, S.Kep	197801011997021001	PNS	III/c
234	Sakri	197308192007011025	PNS	II/c
235	Santi Susilowati, A.MK.	198701072010012021	PNS	II/d
236	Sarwanta	197801162008011019	PNS	II/c
237	Sarwanto, A.Md.Kep	197605222010011009	PNS	II/d
238	Sarwastutik, Amd	198108072006042012	PNS	III/b
239	Savendra, A.Md.S	196502061986031010	PNS	III/d

240	Setiyarto, S.ST.Ft, SKM	196407151988031016	PNS	IV/a
241	Setyorini Handayawati S.Kep. NS	197906072007012010	PNS	III/b
242	Sholahuddin Sanjaya, S.KM	198503152009021006	PNS	III/c
243	<i>Sidhian Kusheryati Purworini</i>		PNS	II/d
244	Sigit Nian Prasetyo, S.Kep, Ns	198211152009021004	PNS	III/c
245	SIH SAFITRI		PNS	III/a
246	Sih Supadmi	197707022006042019	PNS	III/b
247	Siti Asiyah, AMKI	198211012011012009	PNS	II/d
248	Siti Hamurwani, A.Md	198209192009022004	PNS	III/a
249	Siti Marfuahtun Khasanah	197706172006042017	PNS	III/b
250	Siti Nurlaili, S.ter. Keb	198310052005012007	PNS	III/b
251	Siti Nurochmi	196405101993032009	PNS	III/d
252	Siti Sulastri , A.Md	196505031999012001	PNS	III/d
253	Siti Zaenah	196207161985032013	PNS	II/c
254	Sri Aryatik	196912122007012058	PNS	II/c
255	Sri Daryati, A.Mk	198002272007012004	PNS	III/b
256	Sri Handayani, S.Kep	197706052006042023	PNS	III/b
257	Sri Hardjanti, S.Kep, Ns	196912211992032006	PNS	IV/a
258	Sri Harum Supakarti	196907131989032006	PNS	III/d
259	Sri Haryani, A.Md.Keb	197405192005012005	PNS	II/d
260	Sri Herlina, SH., M.Hum.	1,96603E+17	PNS	IV/a
261	Sri Ismoyowati, A.Md	198105022011012010	PNS	II/d
262	Sri Lestari	196110251982122001	PNS	II/d
263	Sri Lestari S.Kep. NS	197807112006042008	PNS	II/d
264	Sri Mulyani	196807241988032006	PNS	III/d
265	SRI MULYANI, Sos, MM		PNS	III/c
266	Sri Murnani, S.Sos		PNS	III/c
267	Sri Nurwati, SE	197308082006042015	PNS	III/b
268	Sri Nurwulan Hesti, S.Kep	197710112011012006	PNS	II/d
269	Sri Purwanti , A.Mk	197805212006042015	PNS	III/b
270	Sri Purwanti	197906052006042031	PNS	II/c
271	Sri Purwati	197111161992032009	PNS	III/d
272	Sri Samsiti, S.Kep	197811102005012011	PNS	III/b
273	Sri Satiti Budayani, S.Kep. NS	197604082006042013	PNS	III/b



274	Sri Suhardini	196903152007012027	PNS	II/c
275	Sri Suhartini, A. Md	197701032006042013	PNS	III/b
276	Sri Sukesti	196307241984092001	PNS	III/d
277	Sri Sulistyowati, AMK	197902192007012008	PNS	III/b
278	Sri Susilawati, SE	196410171985032009	PNS	III/d
279	Sri Sutarni S.Kep. NS	198002162007012008	PNS	II/d
280	Sri Sutiayah	196508122007012025	PNS	II/b
281	Sri Suwarni	196702101988032007	PNS	III/d
282	Sri Wahyuningsih	197105052007012028	PNS	III/c
283	Sri Wahyuningsih	196205291991032001	PNS	I/c
284	Sri Winarni , A.Md	197707032007012012	PNS	III/a
285	Sri Winarsih , S.Kep. Ns	197806062006042037	PNS	III/b
286	Sri Yani	198204282009032919	PNS	II/d
287	Sri Yastuti, A.Mk	197707032005012009	PNS	III/b
288	Sri Yuwani, S.E.	196206191985032007	PNS	III/d
289	Sriyanto, S.Kep	197704182003121004	PNS	III/c
290	Sriyanto, S.Kep, Ns	197204031994031005	PNS	IV/a
291	Sudarbo, S.kep	196403071985111002	PNS	IV/a
292	Sudarmi, A.Md.PK	196203121983022004	PNS	III/d
293	Sudarno	196104241985031014	PNS	II/a
294	Sudiharti, S.Kep. Ns	196706111988032001	PNS	III/d
295	Sugartini, AMKG	197111222006042003	PNS	II/d
296	Sugito, S.Kep	198005302005011004	PNS	III/b
297	Sugiyarni	197405131997022001	PNS	III/b
298	Sugiyatno	197603042007011011	PNS	II/b
299	Suharsi, SE	197312312007012036	PNS	III/a
300	Suharti, S.Kep, Ns	196508011986122001	PNS	IV/a
301	Suharyono	196805242007011017	PNS	II/a
302	Suhirman	196805042006041012	PNS	II/b
303	Sukamso, A.MK	197711182010011008	PNS	II/d
304	Sukar	196806132009011003	PNS	III/c
305	Sukarni	196909121993032004	PNS	III/d
306	Sukarni, SE	196708211989032011	PNS	III/d
307	Sukismadi, AMK	196212151984111001	PNS	II/c

308	Sularno	197004112007011018	PNS	II/c
309	Sulasmi, SE	197101072007012017	PNS	II/c
310	Sulfan Fairawan, AMK	198503152011011007	PNS	II/d
311	Sulisno, S.Kep, Ns	197609091996031003	PNS	III/b
312	Sulistyo Haryani, AM.Keb	198011192007012005	PNS	III/a
313	Sumardi	197505042007011034	PNS	II/a
314	Sumarni	196405151985112001	PNS	III/d
315	Sumarno	197407272007011014	PNS	I/c
316	Sumeri Setiya Tuhu, S.ST.Ft	198403272009021007	PNS	III/c
317	Sumiyati	197005152007012033	PNS	II/c
318	Sumiyati, A.Md.Keb	197406032006042016	PNS	II/d
319	Sumpono	196611101990081002	PNS	III/d
320	Sunardi	197707102007011025	PNS	II/a
321	Sunardi_69	196907042007011055	PNS	I/c
322	Sunarso, S.Kep	197601222006041003	PNS	II/d
323	Sundari	196308011985112001	PNS	III/d
324	Suparmin	196804152007011029	PNS	II/a
325	Suparno	197304022007011013	PNS	II/a
326	Suparsi S.Kep,Ns	197611222006042008	PNS	II/d
327	Suparti	196709271989032007	PNS	III/d
328	Supartini, A.Md.Keb	198602122010012036	PNS	II/d
329	Supriyadi, A.Mk	197511062006041011	PNS	III/b
330	Supriyanta	197307142006041008	PNS	III/a
331	Supriyati	196812222007012014	PNS	I/c
332	Surati	196907222007012010	PNS	II/b
333	Suratmin	196605162007011012	PNS	II/c
334	Suryati, AM.Keb	198212132005012006	PNS	III/b
335	Sushanty Anjarwani, S.Kep, Ns	198603072011012016	PNS	III/b
336	Sutami, S.ter. Keb	197409071993032001	PNS	III/a
337	Sutari , A.Mk	197305142006042016	PNS	III/b
338	Sutarja	196112012006041002	PNS	I/d
339	Sutarno	196707172008011023	PNS	I/c
340	Sutarno, AMK	197205201988031008	PNS	III/b
341	Sutarto, SE	196205161986071001	PNS	III/d

342	Sutarwi, S.Kep.Ns	198005192007012008	PNS	III/b
343	Sutikno	196703062006041009	PNS	II/b
344	Sutono, SE	197303062007011024	PNS	II/c
345	Sutrimo	196403231991031010	PNS	III/d
346	Suwardi	197111102008011029	PNS	I/c
347	Suyadi S.Kep	196805181989031005	PNS	III/b
348	Suyanto	197106152010011002	PNS	II/c
349	Suyanti, AM.Keb	196707251988122001	PNS	III/d
350	Suyanto	198006092009021005	PNS	II/a
351	Tatit Dwi Fatmono S.Kep.Ns	197410281998031007	PNS	II/d
352	Teodora Titik Widiyati, AMK	197607032011012003	PNS	II/d
353	Titik Asliyani Murwati, A.Md	197503102006042019	PNS	III/b
354	Titik Harjanti,	197310162006042009	PNS	III/a
355	Titik Purwanti, AMK	196403031985112004	PNS	III/d
356	Titik Purwanti, S. Kep.Ns	197304272003122007	PNS	III/c
357	Titik Susilaningtyas, SE	196604271989022003	PNS	III/d
358	Titus Endro Utomo, S.Kep	198111182007011006	PNS	III/a
359	Totok Mulyono, SH, MM		PNS	III/d
360	Tri Handayani, AMK	197808092014062004	PNS	II/d
361	Tri Mujiyatno	196803192009021001	PNS	II/c
362	Tri Mulyono	196505101990031015	meninggal	III/d
363	Tri Sambodo	196603291987031005	PNS	III/d
364	Tri Suryani, A.Md	197501232006042012	PNS	III/b
365	Tri wahyuningsih, A.Md.Kep	197812192007012009	PNS	III/b
366	Tulus Prasojo, A.md.Kep	198108102007011009	PNS	III/b
367	Tutik Purwanti, A.MK	198210082010012019	PNS	II/a
368	Tutuk Yuliyanti, A.Md.Keb	196907301989032002	PNS	III/d
369	Umi Barokah, S.Kep.Ns	196812151989032003	PNS	III/d
370	Umi Jauhari, A.Md	196303051988032009	PNS	III/d
371	Viskha Fourriana, A.Md	197801042011012004	PNS	II/d
372	Wagino	197005202007011017	PNS	II/a
373	Wagino	197603162007011012	PNS	I/c
374	Wagiyo	197209301997021003	PNS	III/B
375	Wahyu Hermawan, S.ST	197903092003121006	PNS	III/b

376	Wahyu Nurochmaningsih, A.Mk	198006062005012022	PNS	III/b
377	Wahyu Widyastuti Tri Utami, AMR	197909042011012003	PNS	II/d
378	Wahyuni, A.Mk	198102142003122002	PNS	III/b
379	Wahyuni, S.Kep. Ns	197804182006042018	PNS	III/b
380	Warsono, S.Kep	196205141984091001	PNS	III/d
381	Widadi	197507282007011006	PNS	II/a
382	Wijayanti , A.Md	196907091995032003	PNS	III/c
383	Winarni, AMK	197901101999032002	PNS	II/d
384	Winarsi, S.Kep	197003022006042008	PNS	III/B
385	Wirawan Suprpto Putro, S.Kep,Ns	197507271996031002	PNS	III/c
386	Wiryanto, SKM	196409062007011011	PNS	II/c
387	Wiwik Ernawati, S.Kep.Ns	197706012010012012	PNS	II/d
388	Wiwin Dwi Endarti, A.Md.Kep	198211062009022006	PNS	III/a
389	Yenny Triastutik		PNS	II/c
390	Yuanita, SKM	196710171990032009	PNS	III/d
391	Yuliana Kistari, A.Md.Kep	198207272007012005	PNS	III/a
392	Yulius Wisnu Utomo, S.Kep	198111182007011005	PNS	III/a
393	Yunus Prayitno, AMF	197604252011011003	PNS	II/d
394	Yuyun Kristiningrum, A.MK.	198102152005012018	PNS	III/b
395	dr. Alip Sudarmono	19841111 201001 1 019	PNS	III/D
396	dr. Wahyu Tri Widiyati, Sp. PA	19790329 200501 2 015	PNS	III/D
397	Hartini	19780203 200801 2 007	PNS	II/C

## 2) DAFTAR PEJABAT STRUKTURAL SKPD YANG TERISI

NO	NAMA	JABATAN STRUKTURAL	MEMENUHI PERSYARATAN DIKLATPIM	MEMENUHI SYARAT KEPANGKATAN
1	Purwati, S.K.M., M.Kes.	Plt. Kepala Dinas Kesehatan	√	√
2	Purwati, S.K.M., M.Kes.	Sekretaris	√	√
3	Nuk Suwarni, S.K.M	Kepala Bidang Kesehatan Masyarakat	√	√
4	dr. Arif Setyoko, M.M	Kepala Bidang Sumber Daya Kesehatan	√	√
5	drg. Dwi Roesharyati, M.H	Kepala Bidang Pelayanan Kesehatan	√	√
6	Warsito, S.K.M	Kepala Bidang Pencegahan dan Pengendalian Penyakit	√	√

7	Leny Ayuk Ningtias, S.Psi	Kepala Sub Bagian Umum dan Kepegawaian	√	√
8	Jalu Setio Bintoro, S.Sos, M.Si	Kepala Sub Bagian Perencanaan	√	√
9	Surahmi, SE, MM	Kepala Sub Bagian Keuangan	√	√
10	Joko Purnomo, S.K.M	Kepala Seksi Kesehatan Lingkungan, Kesehatan Kerja dan Olah Raga	√	√
11	Kusmawati, SKM, S.STr.Kep	Kepala Seksi Kesehatan Keluarga dan Gizi	√	√
12	Mujiran, S.K.M	Kepala Seksi Promosi dan Pemberdayaan Masyarakat	√	√
13	Faridan Nur Khanifa, S.K.M	Kepala Seksi Pelayanan Kesehatan Primer dan Kesehatan Tradisional	√	√
14	dr. Endah Sekti Apriyani	Kepala Seksi Pelayanan Mutu dan Pembiayaan Kesehatan		
15	Sunarto, S.K.M, M.Gz	Kepala Seksi Kesehatan Rujukan	√	√
16	Winarsi, S.K.M, M.K.M	Kepala Seksi Surveilans dan Imunisasi	√	√
17	Sri Winarno, S.K.M	Kepala Seksi Pencegahan dan Pengendalian Penyakit Menular	√	√
18	Untari Tri Wardani, S.K.M, M.Kes	Kepala Seksi Pencegahan dan Pengendalian Penyakit Tidak Menular dan Kesehatan Jiwa	√	√
19	Dra. Anik Dwiyanti	Kepala Seksi Sumber Daya Manusia Kesehatan	√	√
20	Mus Joko Ritanto, S.K.M, M.Kes	Kepala Seksi Manajemen Informasi Kesehatan	√	√
21	Sutopo Edy Antoro, S.Si,Apt,M.M	Kepala Seksi Kefarmasian, Makanan Minuman dan Perbekalan Kesehatan	√	√
22	Desi Suryani, S.Si, Apt, M.Farm	Kepala UPT Instalasi Perbekalan Farmasi	√	√
23	Diah Ariani, S.K.M, M.Kes	Kepala UPT Laboratorium Kesehatan	√	√
24	Supardi, SE	Kepala TU Puskesmas Kebakkramat II	√	√
25	Suprpti, S.Sos	Kepala TU Puskesmas Gondangrejo	√	√
26	Retnowati, SKM	Kepala TU Puskesmas Mojogedang I	√	√

27	Suparno	Kepala TU Puskesmas Jumapolo	√	√
28	Yuliati Prasetyaningsih, S.Sos	Kepala TU Puskesmas Karanganyar	√	√
29	Suyoto , SE, Msi	Kepala TU Puskesmas Colomadu I	√	√
30	Joko Suyoto, SE	Kepala TU Puskesmas Jaten I	√	√
31	Sri Wahyuningsih, S.K.M,M.Kes	Kepala TU Puskesmas Tawangmangu	√	√
32	Budi Susilaningtyas, S.Psi	Kepala TU Puskesmas Jaten II	√	√
33	Suwarno, SE	Kepala TU Puskesmas Tasikmadu	√	√
34	Ngatinah, SE	Kepala TU Puskesmas Ngargoyoso	√	√
35	Rahayu Sri Winarsih, SE	Kepala TU Puskesmas Colomadu II	√	√
36	Endang Haryani , SE	Kepala TU Puskesmas Jenawi	√	√
37	Susilawati,SE	Kepala TU Puskesmas Kebakkramat I	√	√
38	Sugiyanto, S.Sos, Msi	Kepala TU Puskesmas Jumantono	√	√
39	Suparyadi, S.Sos, Msi	Kepala TU Puskesmas Jatiyoso	√	√
40	Suseno Budi Margono, S.Sos	Kepala TU Puskesmas Jatipuro	√	√
41	Waluyo, S.Sos	Kepala TU Puskesmas Matesih	√	√
43	Heri Sunarma, A.Md	Kepala TU Mojogedang II	√	√
44	Sunarto, S.Sos	Kepala TU Kerjo	√	√
45	Suparyanto, S.E	Kepala TU Karangpandan	√	√
46	Sri Asih Handayani, S.E., M.M.	Kepala Bidang Keuangan RSUD Kab. Karanganyar	√	√
47	Drs. Bina Febrianto, M.H.	Kepala Bagian Tata Usaha RSUD Kab. Karanganyar	√	√
48	Sadimin, S.H., M.H.	Kepala Subbag Kepegawaian RSUD Kab. Karanganyar	√	√
49	Drs. Sigit Prabowo, M.M.	Kepala Subbag Hukum Informasi Penanganan dan Pengaduan RSUD Kab. Karanganyar	√	√
50	Jumali, S.H.	Kepala Bagian Umum dan Rumah Tangga RSUD Kab. Karanganyar	√	√
51	dr. Kristanto Setyawan	Kepala Bidang Pelayanan Medik dan Keperawatan RSUD Kab. Karanganyar	√	√
52	dr. Katarina Iswati	Kepala Bidang Penunjang Medik dan Non Medik RSUD Kab. Karanganyar	√	√

53	Totok Mulyono, S.H., M.M.	Kepala Seksi Perbendaharaan dan Akuntansi RSUD Kab. Karanganyar	√	√
54	Ismaini Indrastuti, S.T.	Kepala Seksi Perencanaan Anggaran	√	√

### 3) DAFTAR PEJABAT STRUKTURAL SKPD YANG BELUM TERISI

NO	JABATAN STRUKTURAL	ESELON
1	Kepala Dinas Kesehatan	II b

Keterangan : Kepala Dinas Kesehatan Kab. Karanganyar belum definitif/masih Plt.

### 4) DAFTAR PEJABAT FUNGSIONAL SKPD (umum/khusus)

NO	NAMA	NIP	NAMA JABATAN FUNGSIONAL
1	Ikhayanti Praptiningsih, A.Md	19850419 201001 2 031	Pranata komputer
3	Warsito, A.Md	19820421 201001 1 028	Pranata komputer
4	Amin Sukoco, SKM	19781203 200501 1 007	Administrator kesehatan
5	Mulyadi, SKM, M.Kes	19691213 199403 1 004	Administrator kesehatan
6	Eka Siti Chasanah, SKM	19830911 200604 2 015	Administrator kesehatan
7	Fatma Vriastuti, SKM	19870806 201001 2 021	Administrator kesehatan
8	Kartini, SKM	19820421 201001 2 034	Administrator kesehatan
9	Wiji Prihatin, SKM	19751211 200604 2 011	Epidemiolog
10	Joko Purnomo, SKM	19710604 199403 1 009	Epidemiolog
11	Eko Prabowo, AMK	19800420 200501 1 010	Epidemiolog
12	Siwi Tyas Widayati, A.Md	19761214 201101 2 004	Arsiparis (terampil)
13	Kusmaryani, SKM	19830815 201001 2 032	Penyuluh kesehatan masyarakat (ahli)
14	Live Setyaningsih, SKM	19850811 201101 2 020	Penyuluh kesehatan masyarakat (ahli)
15	Tri Yulastuti, SKM	19850806 201101 2 016	Penyuluh kesehatan masyarakat (ahli)
16	Emma Purwantingsih, SKM	19840526 201001 2 019	Penyuluh kesehatan masyarakat (ahli)
17	Farida Nur Khanifa, SKM	19790413 200902 2 002	Penyuluh kesehatan masyarakat (ahli)
18	Andi Siswanto, SKM	19830423 201001 1 019	Penyuluh kesehatan masyarakat (ahli)
19	Winarsi, SKM, Mkm	19760812 200003 2 003	Penyuluh kesehatan masyarakat (ahli)
20	Sri Muryanti, S.Gz	19831016 200604 2 007	Nutrisionis (ahli)
21	Tri Wibowo Anang Setia Budi, SKM	19710320 199403 1004	Nutrisionis (ahli)
22	Astuti Hernaning Puri Andayani, SKM	19770624 200604 2 007	Sanitarian (ahli)
23	Rochman Buntoro, S.Sos, M.Si	19671223 199103 1 007	Sanitarian (ahli)
24	Sri Marindahyani	19690104 199203 2 005	Sanitarian (ahli)
25	Sumarno	19590308 198403 1 006	Sanitarian (ahli)
26	Leny Ayuk Ningtias, S.Psi	19810801 201101 2 007	Analisis kepegawaian (ahli)
27	Aji Nurcahyo, A.Md	19800403 201101 1 006	Teknisi elektromedik (terampil)
28	Tri Hastuti, Se	19671010 199203 2 014	Bendaharawan pengeluaran



29	Aris Budiarto	19630116 198503 1 007	Juru bayar gaji
30	Rm Andrianto Budi Utomo, Se, Ak, M.Si	19780826 200501 1 006	Verifikator keuangan
31	Sunartiningsih	19661017 199203 2 005	Verifikator keuangan
32	Rusdiyanti	19611021 198403 2 003	Pengadministrasi keuangan
33	Satiyem, S.Sos	19630623 198903 2 009	Pengadministrasi keuangan
34	Dyah Wahyu Indarwati, Se	19800112 201001 2 019	Pengadministrasi keuangan
36	Suparsono	19600819 198503 1 009	Pengadministrasi keuangan
37	Sri Rahayu	19670705 198703 2 005	Pengadministrasi keuangan
38	Clara Agustina Triwahyuningsih, Se	19820812 201001 2 024	Pengadministrasi keuangan
39	Sri Sumarsih, Se	19641105 199103 2 007	Penyusun program kerja dan pelaporan
41	Agoes Windya Pramana	19690829 199103 1 006	Pengadministrasi inventarisasi barang
42	Suroto, S.Sos	19640519 198603 1 010	Pengadministrasi umum
43	Dwi Winarni	19850904 201406 2 003	Pengadministrasi umum
44	Sugeng Riyadi	19760422 200701 1 006	Pengadministrasi umum
45	Suratmi, Se	19720314 199403 2 006	Pengadministrasi kepegawaian
46	Suwarti	19710204 199303 2 006	Pengadministrasi kepegawaian
47	Sumarni	19670410 199103 2 013	Pengadministrasi kepegawaian
48	Sartono	19650305 199203 1 015	Pengemudi
49	Sugeng Riyadi	19800714 200801 1 011	Resepsionis
50	Suwarto	19691005 200701 1 059	Petugas kebersihan
51	Sukidi	19841012 201001 1 019	Petugas kebersihan
52	Yuli Sutarso	19690712 200701 1 023	Satuan pengamanan kantor
53	Tri Wibowo	19810113 200701 1 004	Satuan pengamanan kantor
54	Tarno	19760201 201001 1 013	Satuan pengamanan kantor
55	Dwi Richa Alit	19791110 200902 1 005	Satuan pengamanan kantor
56	Nani Iriani, Sh	19630212 198803 2 007	Pengelola urusan kesehatan masyarakat
57	Adi Lusiana, Amd	19740412 200604 2 003	Pengelola urusan kesehatan masyarakat
58	Arum Tugiarum, S.Sos, Mm	19630403 198609 2 002	Pengolah data sertifikasi dan lisensi kerja
59	Sri Lestari Wahyuningsih	19650906 198603 2 011	Pengadministrasi obat dan alat kesehatan
60	Desi Suryani, S.Si, Apt, M.Farm	19781203 200604 2 004	Pengelola data informasi obat
61	Wardiningsih, Se	19650731 198811 2 001	Pengelola urusan kesehatan masyarakat
62	Tri Siwi Kristianingsih	19630830 198503 2 008	Pengelola urusan kesehatan masyarakat
63	Sutarya	19630615 198503 1 016	Pengelola urusan kesehatan masyarakat
64	Rina Surani	19690405 200003 2 005	Pengelola urusan kesehatan masyarakat
65	Hartono	19611117 198503 1 014	Pengelola urusan kesehatan masyarakat
66	Sri Sapariyah, Se	19730819 199403 2 004	Pengadministrasi obat dan alat kesehatan

68	Joko Slamet, Amf	19760121 200604 1 003	Asisten apoteker
69	Ilham Pamungkas, Amd	199005032011011002	Asisten apoteker
70	Siti Khoeriyah, Se	19650813 198803 2 007	Asisten apoteker
71	Aris Widodo	19581215 198301 1 013	Pengelola laboratorium
72	Three Eko Yekti, Amak	19690415 199011 2 002	Pranata laboratorium kesehatan
73	Winda Ribdiyana	19780206 199803 2 002	Pranata laboratorium kesehatan
74	Agustin Waluyati, Amak	19760806 199603 2 001	Pranata laboratorium kesehatan
75	Dwi Doso Mei Handayani	19750510 199803 2 003	Pranata laboratorium kesehatan
76	Nanang Wahyudi, Amd	198510022010011014	Pranata laboratorium kesehatan
77	Sunarto	19670829 199403 1 003	Pranata laboratorium kesehatan
78	Nanik Pujiastuti, Amd	19810408 201406 2 004	Pranata laboratorium kesehatan
79	Danang Widodo, Amak	19781227 201001 1 011	Pranata laboratorium kesehatan
80	Dr.EVI NURHAYATI	19761003 200604 2 018	Dokter umum
81	Dr. Ervina Rahmi Hawa	19790108 200701 2 014	Dokter umum
82	Drg. Yovita Bakti Setiati	19570618 1983 1 002	Dokter gigi
83	Agus Nuriyah, S.Gz	19630817 198511 2 001	Nutrisionis (terampil)
84	Suhardiyo,S.Kep	19660504 198703 1 015	Perawat (ahli)
85	Teguh Jati Wiyono	19690328 198903 1 005	Perawat (terampil)
86	Widayanti	19680404 198903 2 014	Perawat (terampil)
87	Siti Nurain	19670601 198706 2 003	Perawat (terampil)
88	Suryanti,Amd.Keb	19780721 200701 2 007	Bidan (ahli)
89	Maya Rasa, Amd.Keb	19691022 199103 2 002	Bidan (ahli)
90	Siti Barokhah, Amd. Keb	19580818 198212 2 002	Bidan (terampil)
91	Sri Lestari, Amd. Keb	19700511 199003 2 006	Bidan (terampil)
92	Siti Nurdjanah	19600123 196105 2 002	Bidan (terampil)
39	Tri Susilowati	19680913 199203 2 006	Asisten apoteker
94	Baseno Anwar,AMKI	19761208 201001 1 008	Sanitarian (terampil)
95	Tri Muljani, SKM	19720629 199203 2 003	Penyuluh kesehatan masyarakat (terampil)
96	Tri Lestari	19700511 199009 2 006	Perawat gigi (terampil)
97	Dina Anggawati, Amak	19820906 200604 2 008	Pranata laboratorium kesehatan (terampil)
98	Siti Hadiyah, S.Kep	19680520 198602 2 002	Perawat pada puskesmas pembantu (terampil)
99	Mursid Yunanto,S.Kep	19780617 199803 1 005	Perawat pada puskesmas pembantu (terampil)
100	Suharti	19601011 199103 2 002	Pengadministrasi umum
101	Nanik Widyawati	19641116 198612 2 001	Pengadministrasi umum
102	Dr. Siti Mahfudah	19770913 200604 2002	Dokter umum
103	Dr. Christiana Dwi Styaningsih	19781011 200701 2015	Dokter umum
104	Dr. Tri Sulistiyowati		Dokter umum
105	Drg. B. Wening Murtiwi	19610811 198910 2001	Dokter gigi
106	Murniyati	19830909201001 2038	Nutrisionis (terampil)
107	Nur Neti Herawati	19680412 198812 2201	Perawat (terampil)
108	Sugihartini, AMK	19790224 200501 2008	Perawat (terampil)
109	Pipit Herawati, AMK	19770212 201001 2011	Perawat (terampil)
110	Nowo Haryanti	19770803 200604 2 017	Perawat (terampil)
111	Megawati, Sst	19720123 199103 2005	Bidan (ahli)
112	Anik Sularmi, Sst	19700205 200604 2012	Bidan (ahli)
113	Francisca Widi Hastuti, Amd.Keb	19730315 200604 2023	Bidan (terampil)
114	Ida Riyani, Amd.Keb	19771130 200701 2012	Bidan (terampil)

115	Musfikoh, Amd.Keb	19770522 200701 2010	Bidan (terampil)
116	Yeni Widi Hastuti ,Amd.Keb	19861016 200902 2 008	Bidan (terampil)
117	Heny Kuncorowati	19730811 199203 2001	Asisten apoteker
118	Taufik Hidayat	19680521 199503 1002	Sanitarian (terampil)
119	Sri Winarsih, AMKg	19810209 200501 2 009	Perawat gigi (terampil)
120	Dwi Mulyaningsih	19850224 201001 2 031	Pranata laboratorium kesehatan (terampil)
121	Yunita Kartika Sari, Amf	19870627 201001 2020	Fisioterapi (terampil)
122	Drg. Diana Rahmawati	197712182008012012	Dokter gigi pada puskesmas pembantu
123	Ari Budi Darmawati, Amd.Keb	19771027 200701 2006	Bidan pada puskesmas pembantu (terampil)
124	Puji Hanrawati, San	19670415 198801 2002	Pengadministrasi umum
125	Sutarno	19710310 199303 1006	Pengadministrasi umum
126	Robadi	19730811 199203 2001	Pengadministrasi keuangan
127	Sukino	19630517 200604 1003	Satuan pengamanan kantor
128	Bambang Siamto	19671231 199103 1039	Pengemudi
129	Sri Badri, Amd	19580725 198403 1001	Pramu kantor
130	Ary Susetyowati	19651219 199712 2001	Pramu kantor
131	Wahyuni	19680412 198812 2001	Petugas kebersihan
132	Sardju	19590819 198303 1075	Petugas kebersihan
133	Sri Herliastuti	19641226 198801 2001	Pengadministrasi umum pada puskesmas pembantu
134	Dr. Akhirudin Syam	19770929201001 1015	Dokter umum
135	Dr IKA SAFITRI	19800823200604 2010	Dokter umum
136	Dr. Wahyu Cahyo Utomo	19750619 200701 1 026	Dokter umum
137	Drg.SRI WIJIYATI	19701007200604 2001	Dokter gigi
138	Tri Susanti	19810419200604 2015	Nutrisionis (terampil)
139	Sri Yatna	19610321198409 1002	Perawat (ahli)
140	Joko Widagdo, S.Kep	19761115199702 1001	Perawat (ahli)
141	Ikhsan Tohari	19680329199011 1004	Perawat (terampil)
142	Dwi Wahyuni, AMK	197703292014062001	Perawat (terampil)
143	Arip Setyawan	19750630200501 1005	Perawat (terampil)
144	Roni Harahap	19820324201101 1011	Perawat (terampil)
145	Daniel Herry K	19800903 200801 1 004	Perawat (terampil)
146	Kusmawati, SKM	19700905199103 2007	Bidan (ahli)
147	Tri Susilowati	19650129199103 2004	Bidan (ahli)
148	Sri Haryanti	19640403198409 2001	Bidan (terampil)
149	Yetty Hariyani, SKM, M.Si	19711117199103 2004	Bidan (terampil)
150	M.I.Sri Prihananti	19670406199003 2010	Bidan (terampil)
151	Siyamtiningsih	19701115199203 2005	Bidan (terampil)
152	Tuning Laila Yuniati	19770621200701 2012	Bidan (terampil)
153	Ika Rahmawati	19841107201001 2032	Asisten apoteker
154	Oriza Elnas, S.Farm, Apt	19810330201101 1005	Apoteker
155	Sri Wulandari	19721113199403 2002	Sanitarian (terampil)
156	Christina Hetty P.	19701219199302 2001	Perawat gigi (terampil)
157	Siti Nuriyah	19660319199403 2003	Pranata laboratorium kesehatan (terampil)
158	Slamet Widodo	19671113198803 1003	Perawat pada puskesmas pembantu (terampil)
159	Kismiyati	19720825199301 2001	Bidan pada pkd (terampil)
160	Nimas Savitri	19741122200604 2016	Bidan pada pkd (terampil)
161	Sri Sayekti	19741010200604 2015	Bidan pada pkd (terampil)
162	Eny Nikmawati	19740509200604 2026	Bidan pada pkd

			(terampil)
163	Sri Suprapti	19740603200604 2026	Bidan pada pkd (terampil)
164	Tri Budi Siswati	19780819200701 2008	Bidan pada pkd (terampil)
165	Dwi Hidayatmi	19780426200701 2009	Bidan pada pkd (terampil)
166	Rina Wahyuningsih	19730214199301 2001	Bidan pada pkd (terampil)
167	Sri Haryanti	19801107201001 2019	Bidan pada pkd (terampil)
168	Sutardi	19661027198612 1001	Pengadministrasi umum
169	Harmanto	19650216198903 1013	Pengadministrasi umum
170	Sutanto	19661117198801 1001	Pengadministrasi keuangan
171	Daraji	19670602201001 1001	Satuan pengamanan kantor
172	Dr. Entin Yuswanti	19581222 198901 2 001	Dokter umum
173	Dr. Rafikha Rufaaida	19820126 201101 2 009	Dokter umum
174	Drg. TANA HARYANA	19700725 200012 1 003	Dokter gigi
175	Yeni Widiyowati, Amg	19820125 200604 2 011	Nutrisionis (terampil)
176	Susantini, S.Kep	19761114 200604 2 006	Perawat (ahli)
177	E. Yuni Sugiarti	19660607 198803 2 009	Perawat (terampil)
178	Nur Cahyaningsih	19671202 198803 2 006	Perawat (terampil)
179	Arif Jarot Isdianto, AMK	19750825 200501 1 010	Perawat (terampil)
180	Tri Suparni, AMK	19821122 200902 2 007	Perawat (terampil)
181	Sri Lestari, Amd	19800612 201101 2 010	Perawat (terampil)
182	Rahma Pranandita,Amd.Keb	198804032011012012	Bidan (ahli)
183	Candra Kusumaningsih, Amd.Keb	19840311 200604 2 008	Bidan (terampil)
184	Nowo Hastuti	19691017 199203 2 006	Bidan (terampil)
185	Sugiyanti, Amd.Keb		Bidan (terampil)
186	Tumiyati, Amd.Keb	19741215 200604 2 018	Bidan (terampil)
187	Ema Widayanti Amd.Keb		Bidan (terampil)
188	Surantini, SKM	19700601 199203 2 007	Asisten apoteker
189	Sugeng Sartono ,AMKI	19760119 200604 1 004	Sanitarian (terampil)
190	Eni Wachidaturrohmah	19780814 200604 2 024	Perawat gigi (terampil)
191	Suratmi, Amd Ak	19821102 201001 2 028	Pranata laboratorium kesehatan (terampil)
192	Ari Puji Hastuti, Amd Ft	19851031 201001 2 029	Fisioterapi (terampil)
193	Enis Sri Hartati, AMK		Perawat pada puskesmas pembantu (terampil)
194	Suyamti		Perawat pada puskesmas pembantu (terampil)
195	Suhartati		Perawat pada puskesmas pembantu (terampil)
196	Sri Soelastri	19650322 198912 2 012	Bidan pada puskesmas pembantu (terampil)
197	Bekti Sulistyowati	19800406 200701 2 007	Bidan pada puskesmas pembantu (terampil)
198	Isnaini Mustakimah	19700407 199003 2 005	Bidan pada puskesmas pembantu (terampil)
199	Sri Jamiatun, S Sos	19580912 198503 2 011	Pengadministrasi umum
200	Ngadi, Se	19650210 198801 1 005	Pengadministrasi keuangan
201	Salimin	19670517 201406 1 001	Pengemudi
202	Intan Pramono Rukmi	19660515 199103 2 015	Pengadministrasi umum pada puskesmas pembantu

203	Sutarwi, Se	19621102 198311 2 001	Pengadministrasi umum pada puskesmas pembantu
204	Dr. Derni Adriyanti	197110252002122003	Dokter umum
205	Dr. Khairunnas	19780824 201001 1 007	Dokter umum
206	Drg. Kristini Kurniawan Atmadja	195708151984032009	Dokter gigi
207	Sugita, S.Gz	196604161991031017	Nutrisionis (terampil)
208	G I A R T I, S.Kep	1966019.1988.03.2.008	Perawat (ahli)
209	Wahyu Retnowati	196302231984092001	Perawat (terampil)
210	Bambang Sutrisna Wibawa	19670922.1989.03.1.005.	Perawat (terampil)
211	Tatik Setyowati, AMK	197701102014062007	Perawat (terampil)
212	Sularsih Diah Purwaningsih	19751223 2006 04 2 011	Bidan (ahli)
213	Warsini	197205181993012000	Bidan (terampil)
214	Nursyahida	19710605 1992 02 2003	Bidan (terampil)
215	Tumini	19570815.1984.03.2.010	Bidan (terampil)
216	Titi Wuryani	19700810.1990.03.2.004	Bidan (terampil)
217	Sri Winarsih	19690322.1990122	Asisten apoteker
218	Isharini, AMKI	197412032006042002	Sanitarian (terampil)
219	Sri Retno Handayani	19721013.2002.12.2.003	Perawat gigi (terampil)
220	Endah Suwarni	197910122006042010	Pranata laboratorium kesehatan (terampil)
221	Ivany Yustisia	19860627 201001 2 034	Perekam medis (terampil)
222	Aminingtyas Mardiyani	19840508 200604 2 007	Fisioterapi (terampil)
223	Dyah Rita Kusumawati, Amd.Kep	19830308 201001 2021	Perawat pada puskesmas pembantu (terampil)
224	Sri Partini, S.Kep , Ns	19620530 198603 2 004	Perawat pada puskesmas pembantu (terampil)
225	Sri Untari	195805021984112001	Pengadministrasi umum
226	Slamet	196805111991031009	Pengadministrasi umum
227	Sutrisnani,Se	196612271989032008	Pengadministrasi keuangan
228	Sri Temu Lestari	195806151986032000	Pengadministrasi umum pada puskesmas pembantu
229	Tri Wahyuni	196512311989032070	Pengadministrasi umum pada puskesmas pembantu
230	Dr. Mugiman	19671221 200012 1 005	Dokter umum
231	Drg. Aji Putranto Wibowo	19750430 200702 1 020	Dokter gigi
232	Ngadiyo	19640618 199102 1 003	Nutrisionis (terampil)
233	Suparto, SKM, M.Kes	19680625 199103 1 011	Perawat (ahli)
234	Joko Eryanto Ps, SKM	19690308 198903 1 006	Perawat (ahli)
235	Wiji Widada	19660315 198803 1 018	Perawat (terampil)
236	Wardoyo, Am.K	19860119 200902 1 002	Perawat (terampil)
237	Pusporini, A.Mk	19800721 200902 2 003	Perawat (terampil)
238	Rahel Sumariyanti, Amd.Kep	19870321 201101 2 018	Perawat (terampil)
239	Agustinus Lisdiarta, AMK	19880806 201001 1 004	Perawat (terampil)
240	Sudaryanti, Amd.Keb	19700726 200212 2 004	Bidan (ahli)
241	Eko Sulistyowati, Amd.Keb	19681122 199103 2 003	Bidan (ahli)
242	Sri Mulyati	19650515 198411 2 001	Bidan (terampil)
243	Tri Nur Masithoh Amir , S.Farm, Apt	19840419 200902 2 006	Apoteker
244	Sri Sugiyarti	19780726 200604 2 007	Perawat gigi (terampil)
245	Milaruri Rehaputri, A.Md. Kes	19890628 201001 2 003	Pranata laboratorium kesehatan (terampil)
246	Sujud Latifah	19771204 201001 2 013	Fisioterapi (terampil)
247	Sumarni	19631007 198701 2 001	Perawat pada puskesmas pembantu (terampil)

248	Siti Nurini, AMK	197612072014062004	Perawat pada puskesmas pembantu (terampil)
249	Sri Wulandari Madyawati, Am.Kep	197905032014062009	Perawat pada puskesmas pembantu (terampil)
250	Endang Lastuti, AMK	198009172014062005	Perawat pada puskesmas pembantu (terampil)
251	Widyastuti Eko Pratiwi	19720628 199203 2 005	Bidan pada pkd (terampil)
252	Sri Wahyuningsih	19661210 199003 2 011	Bidan pada pkd (terampil)
253	Dwi Sugiyarni	19740417 200604 2 022	Bidan pada pkd (terampil)
254	Parni	19750613 200404 2 019	Bidan pada pkd (terampil)
255	Endang Yulianti	197607282007012010	Bidan pada pkd (terampil)
256	Iskak	19750709 200702 1 021	Pengadministrasi umum
257	Katimin	19910612 199203 1 007	Pengadministrasi umum
258	Ninik Tri Priyatini	19641109 199303 2 002	Pengadministrasi keuangan
259	Harni	19830419 200902 2 005	Pramu kantor
260	Wardoyo, S.Sos	19590303 198301 1 003	Pengadministrasi umum pada puskesmas pembantu
261	Sumadi	19660524 198903 1 004	Pengadministrasi umum pada puskesmas pembantu
262	Paiman	19641008 199103 1 006	Pengadministrasi umum pada puskesmas pembantu
263	Dr. Joko Suseno	'197412212007011018	Dokter umum
264	Dr. Kuntum Dhiyah Susanti	197706032010012006	Dokter umum
265	Dr. Dian Habsoro	198601122011011007	Dokter umum
266	Drg. Bety Herlinawati	198505102011012013	Dokter gigi
267	Sulistiyowati	196612091991032003	Nutrisionis (terampil)
268	Hartono, S.Kep	197212241995021001	Perawat (ahli)
269	Nova Agung Nugraha	198711242010011005	Perawat (ahli)
270	Solikatin	196610101989 01 2001	Perawat (terampil)
271	Bambang Kustriyono	197011301991031004	Perawat (terampil)
272	Sri Martini	197503012009022002	Perawat (terampil)
273	Fitri Wulandari	19790827 200701 2 019	Perawat (terampil)
274	Ekasari Purwantiningsih	19811027 200701 2 004	Perawat (terampil)
275	Harmanti	196708021988112002	Bidan (ahli)
276	Nanik Sri Mulyani	196711241987032003	Bidan (ahli)
277	Surati	196904011990032006	Bidan (terampil)
278	Sutiyem	198301012010012039	Bidan (terampil)
279	Christina Idawati Suryani	197702232007012007	Bidan (terampil)
280	Rivana Septaningsih, S.Farm, Apt	19800930 201001 2 013	Apoteker
281	Syamsunu	196707121988031010	Sanitarian (terampil)
282	Tri Wardani Retno Palupi	197301161992032004	Perawat gigi (terampil)
283	Septy Herlina Wardani	198409072009022008	Pranata laboratorium kesehatan (terampil)
284	Endang Sri Supadmi	19800318 201406 2 005	Perawat pada puskesmas pembantu (terampil)
285	Suwarno	196807261989031006	Perawat pada puskesmas pembantu (terampil)
286	Sri Rejeki	197307242006042010	Bidan pada puskesmas



			pembantu (terampil)
287	Dwi Purwaningsih	197404032003122009	Bidan pada puskesmas pembantu (terampil)
288	Endang Kuswiyani	197505092006042021	Bidan pada pkd (terampil)
289	Yulida Hastiarini	197707292007012013	Bidan pada pkd (terampil)
290	Siti Mustafidah	197001021991032010	Bidan pada pkd (terampil)
291	Ngatiyem	196807292006042005	Bidan pada pkd (terampil)
292	Triyono	197106131991031003	Pengadministrasi umum
293	Suparno	195904041987031004	Pengadministrasi umum
294	Pujianto	196207031991031006	Pengadministrasi umum pada puskesmas pembantu
295	Dr.YULIANA PRASETYANINGSIH	198007042011012003	Dokter umum
296	Dr.AGUS HANIF	197808142011012008	Dokter umum
297	Drg.SUKMA YUWANTISARI	197804232011012003	Dokter gigi
298	Ahmad Nurul Huda,S.Gz	197107131993031004	Nutrisionis (terampil)
299	Suhanto,S.Kep	196804041989031009	Perawat (ahli)
300	Setiyarno,S.Kep	197107131993031004	Perawat (ahli)
301	Mujiran SKM	196807051992031013	Perawat (terampil)
302	Novi Indah A,Amd.Kep	198511262009022027	Perawat (terampil)
303	Endang Suprpti,S.Kep	19800716200512015	Perawat (terampil)
304	Anna Sri N,Amd.Kep	198611262009022009	Perawat (terampil)
305	Sri Ambarwati,Amd.Keb	197508172006042025	Bidan (ahli)
306	Suparti,Amd.Keb	19760219200642016	Bidan (ahli)
307	Rita Eko W,Amd.Keb	198203232003122004	Bidan (terampil)
308	Sri Murtini,Amd.Keb	197507062006042026	Bidan (terampil)
309	Dhamaris Tu,Amd.Keb	197804172007012013	Bidan (terampil)
310	Dian Anggorowati ,S.Farm	19811117200501216	Asisten apoteker
311	Diah Sih Hapsari,S.Farm, Apt	198510022011012011	Apoteker
312	Suharsono	195801231984091001	Sanitarian (terampil)
313	Astuti Mardia Lestari, SKM	19840108201012025	Penyuluh kesehatan masyarakat (terampil)
314	Margito	196907291990031004	Perawat gigi (terampil)
315	Ikhwanuddin	197710051997021001	Pranata laboratorium kesehatan (terampil)
316	Weni Sri Lestari	19800925 200604 2 007	Fisioterapi (terampil)
317	Desi Anggraeni,Amd.Kep	198312112006042009	Perawat pada puskesmas pembantu (terampil)
318	Rina Dwi A,Amd.Kep	198605112010011022	Perawat pada puskesmas pembantu (terampil)
319	Suparno	197206201994021003	Perawat pada puskesmas pembantu (terampil)
320	Anan	196305041991031014	Pengemudi
321	Lasiman	196904012008011027	Petugas kebersihan
322	Dr.ANAS SYAIFUL IMRON	19740623 200501 1 008	Dokter umum
323	Dr.LILIK MARTUTI	1976 0317 201001 1 023	Dokter umum
324	Drg.SRI RAHAYU PUJI ASTUTI	19580906 198803 2 003	Dokter gigi
325	Dewi Wuryaningrum,Amg	19830228 200501 2 005	Nutrisionis (terampil)
326	Sri Lestari, AMK	19820110 200501 2 009	Perawat (ahli)
327	Puji Lestari	19680808 198903 2 008	Perawat (terampil)
328	Lestari Widi Hastuti, AMK	198107062014062010	Perawat (terampil)
329	Heni Faridah, AMK	198302092014062009	Perawat (terampil)
330	Hari Purnomo, AMK	197910102014061006	Perawat (terampil)
331	Endang Dwi Rahayu, AMK	197705112014062003	Perawat (terampil)



332	Tri Susilowati,Amd Keb	19690211 198803 2 002	Bidan (ahli)
333	Wahyuni, Amd Keb	19670710 198803 2 013	Bidan (ahli)
334	Endang Sitoresmi,Amd Keb	19720103 199503 2 001	Bidan (terampil)
335	Sri Sumarni,Amd Keb	19840324 200604 2 006	Bidan (terampil)
336	Sri Wahyuningdyah , A.Md	19851005 201101 2 022	Asisten apoteker
337	Karni, SKM	19700525 199403 2 004	Sanitarian (terampil)
338	Tundrawati, AMKg	19611221 198301 2 001	Perawat gigi (terampil)
339	Umi Musfiroh,A.Mak	19791128 200604 2 007	Pranata laboratorium kesehatan (terampil)
340	Mf Endrianita Dewi,Amd Keb	19750102 200604 2 018	Bidan pada puskesmas pembantu (terampil)
341	Sri Parmini,Amd Keb	19760220 200604 2 020	Bidan pada puskesmas pembantu (terampil)
342	Asih Jamiarti,Amd Keb	19711228 199103 2 003	Bidan pada puskesmas pembantu (terampil)
343	Partini,Amd Keb	19770412 200601 2 011	Bidan pada pkd (terampil)
344	Retno Nawang Wulan, Amd Keb	19740607 199301 2 004	Bidan pada pkd (terampil)
345	Tintin Darjanti,Amd Keb	197201003 199503 2 004	Bidan pada pkd (terampil)
346	Nunik Sri Haryatmi,Amd Keb	19740214 200604 2 012	Bidan pada pkd (terampil)
347	Wahyuningsih,Amd Keb	19751005 200604 2 016	Bidan pada pkd (terampil)
348	Agus Setyawan	19650413 198801 1 004	Pengadministrasi umum
349	Daryono	19590530 198403 1 004	Pengadministrasi keuangan
350	Sudarto	19620527 200604 1 003	Satuan pengamanan kantor
351	Giyatmi	19630110 198212 2 002	Pengadministrasi umum pada puskesmas pembantu
352	Dr. Arif Setyoko, Mm	19710111 200312.1.006	Kepala upt puskesmas jumapolo
353	Dr. Puji Lestari	19740211200604.2.009	Dokter umum
354	Dr. Dodik Trianggono	19821207 201001 1 017	Dokter umum
355	Drg. Fetty Okfiana	19821030201101.2.004	Dokter gigi
356	Suparno	19681110199103.1.013	Nutrisionis (terampil)
357	Sri Lestari, S.Kep	19810107200604.2.010	Perawat (ahli)
358	Sri Subekti, SKM	19700623199502.2.001	Perawat (ahli)
359	Taryadi	19690107198903.1.004	Perawat (terampil)
360	Hari Wardayanti	19671201199702.2.001	Perawat (terampil)
361	Tri Sulistyaningsih	19770927200604.2.012	Perawat (terampil)
362	Sulistiyowati	19810303200701.2.013	Perawat (terampil)
363	Eko Pudjianto	19820215201001.1.024	Perawat (terampil)
364	Sri Purwiyati	19710509200604.2.013	Bidan (ahli)
365	Ari Srimulatsih	19730724200604.2.011	Bidan (ahli)
366	Supartini	19600105198112.2.003	Bidan (terampil)
367	Sri Nuryani	19671107198903.2..004	Bidan (terampil)
368	Siti Asijah	19730709.199502.2.001	Asisten apoteker
369	Nuri Parmawati,AMKI	19820226201101.2..003	Sanitarian (terampil)
370	Patmini	19830730200604.2.013	Perawat gigi (terampil)
371	Eko Pratopo	19701006200604.1.002	Pranata laboratorium kesehatan (terampil)
372	Mulyo Partono	19670515198803.1.010	Perawat pada puskesmas pembantu (terampil)
373	Yulianto	196608171986121001	Perawat pada puskesmas pembantu (terampil)

374	Tri Murwanti	19760923200604.2.022	Bidan pada puskesmas pembantu (terampil)
375	Ninik Sri Sehati	19640416198511.2.001	Bidan pada puskesmas pembantu (terampil)
376	Dwi Retnaningsih	19720814200604.2.015	Bidan pada puskesmas pembantu (terampil)
377	Winarni	19760523200604.2.018	Bidan pada pkd (terampil)
378	Sriyanti	19731125200604.2.012	Bidan pada pkd (terampil)
379	Erna Murniati	19761221200701.2.008	Bidan pada pkd (terampil)
380	Sri Wahyuni	19781108200122001	Bidan pada pkd (terampil)
381	Tarsi	19691008200701.2.009	Pengadministrasi umum
382	Budhy Santoso	19700129200701.1.018	Pengadministrasi umum
383	Dr. VEMBRIANTI PRASIWIBAWANI	19791215 200604 2 011	Dokter umum
384	Dr. ETIK NURYANI	19750124 200701 2 014	Dokter umum
385	Drg. Ninik Agustin	19690820 200501 2 011	Dokter gigi
386	Yariani, Amg	19650116 198511 2 001	Nutrisionis (terampil)
387	Nawang Siwi Sayuti, AMK. SKM	19670606 198801 2 001	Perawat (ahli)
388	Sigit Wijiyanto, AMK, S.Sos	19650712 198603 1 022	Perawat (terampil)
389	Lilis Lindriani, AMK	19651111 198511 2 001	Perawat (terampil)
390	Tutik Endah Sayekti, AMK	19701114 201001 2 003	Perawat (terampil)
391	YANTI, Amd.Keb	19710130 199103 2 003	Bidan (ahli)
392	SRI DARWANTI, Amd.Keb	19790423 200501 2 015	Bidan (ahli)
393	Sulistiyowati	19711216 199203 2 002	Bidan (terampil)
394	WURYANTI, Amd.Keb.	19750709 200604 2 010	Bidan (terampil)
395	DWI PUSPITANINGRUM, Amd.Keb	19711023 199203 2 003	Bidan (terampil)
396	Rusmini, Amd.Keb	19780220 200312 2 004	Bidan (terampil)
397	Magdalena Dempwati	19630119 198603 2 008	Asisten apoteker
398	Lasimaningsih	19610502 198301 2 002	Sanitarian (terampil)
399	Sulastri, SKM	19850923 201001 2 036	Penyuluh kesehatan masyarakat (terampil)
400	Setyarti	19640821 198511 2 001	Perawat gigi (terampil)
401	Anik Dwi Winarni	19761121 199603 2 002	Pranata laboratorium kesehatan (terampil)
402	Kantiyono,SKM	19600308 198311 1 001	Perawat pada puskesmas pembantu (terampil)
403	Minastri, S.Kep	19670118 199103 2 007	Perawat pada puskesmas pembantu (terampil)
404	TIEN RAHMAWATI, Amd.Keb	19630402 1984092 001	Bidan pada puskesmas pembantu (terampil)
405	SURATI, Amd.Keb	19631030 198409 2 001	Bidan pada puskesmas pembantu (terampil)
406	SUPRIHATI, Amd.Keb.	19750910 200501 2 011	Bidan pada pkd (terampil)
407	Sri Wahyuni Widyastuti	19691128 199301 2 002	Bidan pada pkd (terampil)
408	SRI SUHARNI, Amd.Keb.	19721022 2006042 013	Bidan pada pkd (terampil)
409	SRI SUNARNI DWI FATONAH, Amd.Keb	19690215 199003 2 011	Bidan pada pkd (terampil)
410	TRI HARTINI MUSRIFAH, Amd.Keb	19691101 200604 2 007	Bidan pada pkd (terampil)
411	Sudarmiwati	19770321 200701 2 009	Bidan pada pkd (terampil)
412	Tri Suwarni	19620910 198501 2 002	Pengadministrasi umum
413	Siti Mulyani	19610901 198703 2 004	Pengadministrasi umum

414	Mulyadi	19721226 201001 1 001	Satuan pengamanan kantor
415	Slamet Priyono	19760203 201001 1 013	Satuan pengamanan kantor
416	Mohammad Sakti	19640501 198411 1 002	Pramu kantor
417	Saryadi	19620101 198503 1 044	Pengadministrasi umum pada puskesmas pembantu
418	Tri Sumartiningatmi	19620307 198803 2 002	Pengadministrasi umum pada puskesmas pembantu
419	Dr . Wahyudi Wibowo	198212172010011021	Dokter umum
420	Dr. M Arief Fauzan	19760615 200604 1 015	Dokter umum
421	Drg.BUDI DWI ASTUTI	195810061985022002	Dokter gigi
422	Sri Wahyuningsih, SKM, M.Gz	197106231992032005	Nutrisionis (terampil)
423	Warsiti, S.Kep	198002052005012011	Perawat (ahli)
424	Astuti Relawati Amd .Kep	198609232009022006	Perawat (ahli)
425	Warsito, Amd. Kep	197908132010011021	Perawat (terampil)
426	Rina Dhewi, AMK	198202132014062004	Perawat (terampil)
427	Anik Hutari Widyastuti , Sst	19720323.200604.2.013	Bidan (ahli)
428	Dwi Haryati Amd. Keb	197311091992032001	Bidan (ahli)
429	Lilis Purwati	197404121993032006	Bidan (terampil)
430	Darsi , Amd. Keb	197403192005012006	Bidan (terampil)
431	Siti Nuraini Amd. Keb	197407102006042023	Bidan (terampil)
432	Isnaini Listianta Amd .Keb	19730711006042012	Bidan (terampil)
433	Widiastuti	19611012 198903 2 009	Asisten apoteker
434	Siti Nurhasanah.S.Far.Apt	198002292012012016	Apoteker
435	Yayuk Yuliana	196606241988032007	Sanitarian (terampil)
436	Herry Putuh Cahyono . SKM	198206042010011018	Penyuluh kesehatan masyarakat (terampil)
437	Siti Asiyah .AMKg	197301121993122001	Perawat gigi (terampil)
438	Aris Wijanarko	196808251994031008	Pranata laboratorium kesehatan (terampil)
439	Endang Listiyani, S.St, Ft	198501242009022005	Fisioterapi (terampil)
440	Budi Susilaningtyas, S.Psi, Psi	197603022005012003	Psikolog klinik
441	Drg, RITA YUNIATI	19740601 200604 2 004	Dokter gigi pada puskesmas pembantu
442	Francisca Atik Herawati Istiyarini, AMK	197610202014062004	Perawat pada puskesmas pembantu (terampil)
443	Dwi Ristini Amd Keb	197606292006042016	Bidan pada puskesmas pembantu (terampil)
444	Endang Wiwik Wardiyani	197609202007012009	Bidan pada puskesmas pembantu (terampil)
445	Romiyati	196401311992032004	Bidan pada pkd (terampil)
446	Maharni Amd. Keb	197812272008012007	Bidan pada pkd (terampil)
447	Lea Nandang Risnawati	197110151991032004	Bidan pada pkd (terampil)
448	Risna Yuliati	196707031989032011	Pengadministrasi umum
449	Ariani Tri Kurniati	196406122006042008	Pengadministrasi keuangan
450	Sudarsih	196007301984032005	Pengadministrasi umum pada puskesmas pembantu
451	Suharni	196208041986122001	Pengadministrasi umum pada puskesmas pembantu
452	Ruliana Fatmiation	196412121989032008	Pengadministrasi umum pada puskesmas pembantu

453	Supartono	196503121999031013	Pengadministrasi umum pada puskesmas pembantu
454	Dr. Alip Sudarmono	19841111 201001 1 019	Dokter umum
455	Dr. Handayani Tri Wardani	19780902 201001 2 012	Dokter umum
456	Dr. Rm Topan Laksana	19840115 200902 1 002	Dokter umum
457	Drg. Heru Joko Santoso	19760312 200501 1 010	Dokter gigi
458	Siti Fariyani	19670101 198702 2 002	Nutrisionis (terampil)
459	Christina Triwiyani , AMK	19761226 200604 2 007	Perawat (ahli)
460	Noni Marvauji , S.Kep	19830502 200604 2 012	Perawat (ahli)
461	Ismiyati	19690430 199001 2 001	Perawat (terampil)
462	Wagiyati , AMK	19760930 200902 2 002	Perawat (terampil)
463	Sukamti, S.Kep	19730514 200501 2 010	Perawat (terampil)
464	Tuti Rubiyatun	19640605 198511 2 001	Perawat (terampil)
465	Sri Sumartini , AMK	19661210 199003 2 012	Perawat (terampil)
466	Sri Mulyani , Sst	19740702 199302 2 001	Bidan (ahli)
467	Wuni Ernawati, Amd.Keb	19730824 199203 2 007	Bidan (ahli)
468	Puji Hastuti , Amd.Keb	19711010 199203 2 007	Bidan (terampil)
469	Sri Mulyani	19761111 200604 2 026	Bidan (terampil)
470	Farida Wulansari , Amd.Keb	19840507 200604 2 009	Bidan (terampil)
471	Susi Astanti	19730716 199301 2 003	Bidan (terampil)
472	Listyorini	19760627 200701 2 010	Bidan (terampil)
473	Rahayu Wahyunngsih, S.Farm	19820624 200604 2 018	Asisten apoteker
474	Siti Fatimah, S.Si, Apt	19741229 200801 2 014	Apoteker
475	Sukidi, S.Kom	19630214 198503 1 008	Sanitarian (terampil)
476	Hanom Rini Yuliasuti	19710705 199103 2006	Perawat gigi (terampil)
477	Wahyu Widyaningrum , Amak	19800627 200501 2 017	Pranata laboratorium kesehatan (terampil)
478	Restiana Wijayanti , Amd.Pk	19871014 201001 2 026	Perekam medis (terampil)
479	Kusriyono , Amf	19660111 198612 1 008	Fisioterapi (terampil)
480	Dr. Endah Sekti Apriyani	19840414 201001 2 059	Dokter umum pada puskesmas pembantu
481	Suratmin, SKM	19701230 199603 1 002	Perawat pada puskesmas pembantu (terampil)
482	Yanti	19721109 200604 2 014	Bidan pada puskesmas pembantu (terampil)
483	Agustina Siti Rahayu	19660807 200604 2 006	Bidan pada pkd (terampil)
484	Erlina Widi Hastuti , Amd.Keb	19880329 201101 2 017	Bidan pada pkd (terampil)
485	Ladiyono	19620427 199103 1 005	Pengadministrasi umum
486	Naryono	19630722 198603 1 014	Pengadministrasi umum
487	Sutrisno	19710306 200801 1 007	Petugas kebersihan
488	Dr.MUHAMAD JOHAN	19790216 201001 1009	Dokter umum
489	Dr. Farida Nurhayati	19821019 201001 2013	Dokter umum
490	Drg. Anis Noviani	19770503 200604 2007	Dokter gigi
491	Bekti Purbiari	19760218 200604 2007	Nutrisionis (terampil)
492	Surtini, S.Kep	19680425 198703 2001	Perawat (ahli)
493	Suwardi	19650205 198801 1001	Perawat (terampil)
494	Purwanti	19770514 201001 2010	Perawat (terampil)
495	Rini Setyowati	19780301 200902 2002	Perawat (terampil)
496	Suparmi	19750827 200604 2009	Bidan (ahli)
497	Susilowati	19690807 199103 2009	Bidan (ahli)
498	Sri Lestari	19700525 199003 2005	Bidan (terampil)
499	Linda Morbawati	19861229 201001 2024	Bidan (terampil)
500	Sri Wahyuni	19790709 200701 2011	Bidan (terampil)
501	Ratih Nirmala Dewi	19730302 200604 2008	Bidan (terampil)
502	Umi Erawati	19830415 201001 2034	Asisten apoteker
503	Yuyun Setyawati	19740602 199503 2002	Perawat gigi (terampil)

504	Agus Risna Indriyasari	19830307 201001 2038	Pranata laboratorium kesehatan (terampil)
505	Hesti Nurmala , Amf	197705042014062005	Fisioterapi (terampil)
506	Suyatno	19810701 200012 1002	Perawat pada puskesmas pembantu (terampil)
507	Yuli Rusnani	19620206 198302 2003	Bidan pada puskesmas pembantu (terampil)
508	Sri Rahayu	19770727 200604 2001	Bidan pada pkd (terampil)
509	Risthonah	19600508 198411 2002	Pengadministrasi umum
510	Dr. Siswo Hariyono	197108102006041006	Dokter umum
511	Dr. Fitri Nur Rachmawati	19840606,201001,2,045	Dokter umum
512	Drg. Endang Sri Lestari	197605302006042005	Dokter gigi
513	Yulis Setiyowati, Amg	198107212005012011	Nutrisionis (terampil)
514	Agus Budiyo	198301122014061001	Perawat (ahli)
515	Ary Muslikhah, Amd. Kep	197804272006042010	Perawat (terampil)
516	Tri Harjantoro	196702251988031006	Perawat (terampil)
517	Sri Warsiti	198011062014062001	Perawat (terampil)
518	Sunarto	196903041989031008	Perawat (terampil)
519	Lilik Dwi Mulyanto	197809292014061001	Perawat (terampil)
520	Tri Wahyuni, Amd. Keb.	196505151987012003	Bidan (ahli)
521	Sri Rahayu, Amd. Keb	196807101990032007	Bidan (ahli)
522	Anik Khomsastuti	197601082002122001	Bidan (terampil)
523	Yustina Waryanti	196810211988032003	Bidan (terampil)
524	Riana Cahyawati	197908192005012016	Bidan (terampil)
525	Hartini	196805081992032013	Asisten apoteker
526	Didik Verry A, S.Farm.,Apt.	19810405,201101,1,014	Apoteker
527	Ary Kusuma Wardani, Am.KI	198201162008012004	Sanitarian (terampil)
528	Nunik Windarsih, Amd.	19770322,201101,2,003	Pranata laboratorium kesehatan (terampil)
529	Suyanta	195811181987031000	Perawat pada puskesmas pembantu (terampil)
530	Sumartini	196203251983022002	Perawat pada puskesmas pembantu (terampil)
531	Suyani	198012312014062003	Perawat pada puskesmas pembantu (terampil)
532	Suroyo	196612251987031008	Perawat pada puskesmas pembantu (terampil)
533	Suparni	197204171993012004	Bidan pada puskesmas pembantu (terampil)
534	Tutik Eko Budiarti	197512172006042012	Bidan pada puskesmas pembantu (terampil)
535	Titik Muslihah Handayani	197512152006042017	Bidan pada pkd (terampil)
536	Prihatin Rahayuningsih	197409152006042000	Bidan pada pkd (terampil)
537	Heni Tri Astuti	197210282006042018	Bidan pada pkd (terampil)
538	Swastika H. A., Amd.Keb.	197703212007012009	Bidan pada pkd (terampil)
539	Sri Ningsih	197408062006042020	Bidan pada pkd (terampil)
540	Sri Haryami	195907111980112002	Pengadministrasi umum
541	Sutarno	19750505,200901,1,008	Satuan pengamanan kantor
542	Sri Suratmi	197502132014062001	Pramu kantor
543	Dr. Ina Sri Lestari	19710723 200212 2 003	Dokter umum

544	Dr. Mulyo Budhi Ariani	19791017 201001 2 003	Dokter umum
545	Dr. Indra Kusuma Jati	19811228 201101 1 008	Dokter umum
546	Drg. Endang Sulastru	19791017 201001 2 003	Dokter gigi
547	Suparyanto, Se	19690415 199203 1 010	Nutrisionis (terampil)
548	Mahmud Azis Arifin, SKM	19731210 199803 1 008	Nutrisionis (terampil)
549	Fitri Indiatuti, S.Kep	19810612 200501 2 011	Perawat (ahli)
550	Dwi Cahyo Prabowo	19660328 198903 1 006	Perawat (terampil)
551	Harwanto	19751125 200604 1 012	Perawat (terampil)
552	Sri Listiyati	19661015 198603 1 006	Perawat (terampil)
553	Suharto, SKM	19670303 198703 1 007	Perawat (terampil)
554	Jonet Suratno, Se	19640603 198612 1 003	Perawat (terampil)
555	Patun	19670605 198911 2 001	Bidan (ahli)
556	Sri Margiyani	19721212 199203 1 010	Bidan (ahli)
557	Endang Sukamti	19660604 199003 2 006	Bidan (terampil)
558	Suharni	19670206 198812 2 001	Bidan (terampil)
559	Soelastru	19781106 200701 2 011	Bidan (terampil)
560	Rukmini	19740410 200604 2 016	Bidan (terampil)
561	Sari Indah, S,Si , Apt	19780111 200902 2 004	Apoteker
562	Orbani Silarto	19670601 199103 1 011	Sanitarian (terampil)
563	Sri Suyanti	19720720 199312 2 001	Perawat gigi (terampil)
564	Umi Lartantiyah,St	19770922 199903 2 009	Pranata laboratorium kesehatan (terampil)
565	Resti Rahmawati, Amd. Pk	19870510 201001 2 032	Perekam medis (terampil)
566	Septiana Trisnawati, Amf	19820916 201406 2 001	Fisioterapi (terampil)
567	Haryoko	19620204 198511 1 002	Perawat pada puskesmas pembantu (terampil)
568	Rahayu Wiwin Prihartini	19770313 200604 2 025	Perawat pada puskesmas pembantu (terampil)
569	Ihwan Waluyo, Se	19690510 199103 1 015	Perawat pada puskesmas pembantu (terampil)
570	Sri Suwarsini	19590612 198209 2 001	Bidan pada puskesmas pembantu (terampil)
571	Sri Mulyani	19690521 199302 2 002	Bidan pada pkd (terampil)
572	Triningsih	19761110 200701 2 017	Bidan pada pkd (terampil)
573	Sumiyati	19761023 200701 2 017	Bidan pada pkd (terampil)
574	Suparni	19640210 199103 2 007	Pengadministrasi umum
575	Suparmo	19721011 200701 1 008	Pengadministrasi umum
576	Sardiyono	19710120 200604 1 017	Satuan pengamanan kantor
577	Mardliyah	19750926 200902 2 002	Pramu kantor
578	Sugito	19641005 198403 1 005	Pramu kantor
579	Sunarto	19830208 200801 1 001	Petugas kebersihan
580	Dalwanto	19630619 198703 1 012	Pengadministrasi umum pada puskesmas pembantu
581	Dr SATRIYO FAJAR WICAKSONO	19870328 201101 1004	Dokter umum
582	Drg. Ismiarto Triwisono.	19770329 200801 1012	Dokter gigi
583	Sri Pambudi Cahyowati.	19751017 201001 2006	Nutrisionis (terampil)
584	Agus Triyanto AMK.	19770806 200501 1 008	Perawat (ahli)
585	Kadarwati. AMK.	19581223 198103 2013	Perawat (terampil)
586	Retnowati. SKM	19681027 199101 2002	Perawat (terampil)
587	Tri Marini.	19760209 199004 2 001	Perawat (terampil)
588	Suharsi.Amd Keb.	19710412 199103 2 006	Bidan (ahli)
589	Sri Lestari.Amd Keb.	197390601 1993012003	Bidan (ahli)



590	Sri Hartini.	19760209 200012 2 005	Bidan (terampil)
591	Sudarsi.Amd Keb.	19760310 200604 2014	Bidan (terampil)
592	Rumiyatun.	19680225 199103 2 005	Bidan (terampil)
593	Supanti.Amd Keb.	19750724 200701 2010	Bidan (terampil)
594	Ninik Sumarsini.	19830307 201001 2039	Asisten apoteker
595	Siti Rohyuni	19690618 199203 2007	Sanitarian (terampil)
596	Sunarsih, SKM	19650210 198803 2011	Penyuluh kesehatan masyarakat (terampil)
597	Warsini.	19610713 198408 2001	Perawat gigi (terampil)
598	Winarsih , Amd	19800903 200604 2 010	Pranata laboratorium kesehatan (terampil)
599	Wahyu Widodo	197810262014061001	Perawat pada puskesmas pembantu (terampil)
600	ENDANG AGUNG NUGROHO, Amd Keb	19680511 199403 2008	Bidan pada puskesmas pembantu (terampil)
601	Sri Sulastri, Amd Keb.	19650605 198703 2013	Bidan pada puskesmas pembantu (terampil)
602	Sri Rejeki.Amd Keb.	19680511 199403 2008	Bidan pada puskesmas pembantu (terampil)
603	Sumini.	19620220 198703 2004	Pengadministrasi umum
604	Sutarmo.	19690607 199103 1007.	Pengadministrasi umum
605	Slamet Riyadi.	19650706 200901 1001	Satuan pengamanan kantor
606	Warni	196206092014062001	Pramu kantor
607	Dr. Sulisty Mudjono	19730415 200604 1 011	Dokter umum
608	Dr.DWI RAHAYU PUTRI KUMALASARI	19731008 200604 2 012	Dokter umum
609	Dr.RIWAN DWI HANDAYANI	19810214 201101 2 005	Dokter umum
610	Drg.SULISTYO DARWANTI	19800720 200801 2 016	Dokter gigi
611	Sri Murwanti, SKM	19740925 199903 2 001	Nutrisi (terampil)
612	Erni Handarwati	19631230 198603 2 007	Perawat (terampil)
613	Waluya. B	19670301 198802 1 002	Perawat (terampil)
614	Rahmawati	19650726 198911 2 001	Perawat (terampil)
615	KRISTUTI CATUR SUMARAH, Amd.Keb	19700220 199302 2 002	Bidan (ahli)
616	PIPIT MIRANTI, Amd.Keb	19750803 200604 2 020	Bidan (ahli)
617	Sri Puji Hastuti, Amd.Keb	19720310 199203 2 009	Bidan (terampil)
618	SRI DARYATI, Amd.Keb	19700901 199103 2 007	Bidan (terampil)
619	Kamiyatun	19691110 199402 2 001	Bidan (terampil)
620	Sulih Ariyanti Rusnandari, Amd.Keb	19760408 200604 2 020	Bidan (terampil)
621	Muslihah	19691201 199303 2 008	Asisten apoteker
622	Sri Pratiwi Pujiastuti, SKM	19650117 198903 1 006	Sanitarian (terampil)
623	M. Mubin, SKM	19781108 199903 1 002	Perawat gigi (terampil)
624	Yuliasuti Ciptaningsih, Amd.Ak	19850715 201001 2 012	Pranata laboratorium kesehatan (terampil)
625	Susi Anaviati, AMK	197703252014062001	Perawat pada puskesmas pembantu (terampil)
626	Waluya A	19620216 198409 1 001	Perawat pada puskesmas pembantu (terampil)
627	Siti Kotijah	19750701 200604 2 024	Bidan pada puskesmas pembantu (terampil)
628	Sutarmi, Amd.Keb	19730101 200604 2 029	Bidan pada pkd (terampil)
629	Hargiyono	19670926 199203 1 007	Pengadministrasi umum
630	Tri Budi Iriyanto	19630625 198801 1 001	Pengadministrasi umum
631	Puspo Yuliwati	19700720 200701 2 025	Pengadministrasi keuangan
632	Suprpto	19630915 199103 1 005	Pengemudi
633	Dr. Atik Zulfiati Roziya	19770104 200701 2 018	Dokter umum
634	Drg. Agustina Kurniasih	19810815 201101 2 009	Dokter gigi



635	Nurin Dyah Sufitri,Amd.Gz	19870620 201001 2 024	Nutrisionis (terampil)
636	Sugeng Priyono S.Kep	19680615 198903 1 008	Perawat (ahli)
637	Ony Dwi Baskoro,SKM	19731212 199402 1 004	Perawat (ahli)
638	Sri Budi Sucipto Hari Tri S	19660517 198701 1 001	Perawat (terampil)
639	Nurul Syamsiyah,AMK	19800405 200501 2 024	Perawat (terampil)
640	Tri Eni Muji Rahayu, AMK	197612282014062002	Perawat (terampil)
641	Supriyanto,Amd.Kep	19820509201001 1031	Perawat (terampil)
642	Dwi Budi Hastuti, AMK	198106182014062006	Perawat (terampil)
643	Martini,Amd.Keb	19820410 200604 2 019	Bidan (ahli)
644	Nanik Setyowati	19711129 199107 2 001	Bidan (ahli)
645	Wiwik Sudaryatmi,Amd.Keb	19700908 199103 2 005	Bidan (terampil)
646	Dyah Retno D,Amd.Keb	19691111 199203 2 008	Bidan (terampil)
647	Sri Sudarni,Amd.Keb	1975000329 200604 2 015	Bidan (terampil)
648	Suharti,SKM	19580318 198007 2 003	Bidan (terampil)
649	Dyah Savitri,Amd.Keb	19850517 200902 2 007	Bidan (terampil)
650	Luvi Hariyanti,S,Farm,Apt	19800317 201001 2 019	Apoteker
651	Eni Kisdiyantini,AMKI	19741123 201001 2 006	Sanitarian (terampil)
652	Evi Dwi Marini, AMKg	198202052006042011	Perawat gigi (terampil)
653	Dyah Setya Hariyani	19761127 199603 2 003	Pranata laboratorium kesehatan (terampil)
654	Dwi Ningsih	19811213 2001001 2 020	Fisioterapi (terampil)
655	Anantas Lestariningsih	19800618 200701 2 006	Perawat pada puskesmas pembantu (terampil)
656	Sri Hartini	19750726 200604 2 014	Bidan pada puskesmas pembantu (terampil)
657	Anni Na'imah	19800116 200604 2 007	Bidan pada puskesmas pembantu (terampil)
658	Darwanti,Amd,Keb	19730114 199203 2 003	Bidan pada puskesmas pembantu (terampil)
659	Sularsih	19770609 200701 2 008	Bidan pada pkd (terampil)
660	Pustiko Santoso	19640320 199103 1 010	Pengadministrasi umum
661	Tri Marhaeni	196512 2 00215 198612	Pengadministrasi umum
662	Sumarmi	19720624 201212 2 001	Pramu kantor
663	Dr.OKCE KRISNAWATI	19791005 200604 2 012	Dokter umum
664	Dr.SRI WIDATIK	19760220 200604 2 021	Dokter umum
665	Drg.JOKO WIBOWO	19640204 199203 1 009	Dokter gigi
666	Suyahmi	19651115 198903 2 012	Nutrisionis (terampil)
667	Sri Setyorini,A.Mk	19711115 199503 2 001	Perawat (ahli)
668	Siti Sholekhah,A.Mk	19811008 201101 2 005	Perawat (terampil)
669	Suparno,A.Mk	19840307 201001 1 019	Perawat (terampil)
670	Rini Wulandari	19730824 200902 2 001	Perawat (terampil)
671	Endang Suprihatin,SKM.	19701125 199103 2 006	Bidan (ahli)
672	ATIK SRI PURWANTI,A.Md.Keb	19720609 199203 2 006	Bidan (ahli)
673	Sutari,A.Md.Keb	19660808 198911 2 001	Bidan (terampil)
674	Sulastri,Amd.Keb.	19740824 200312 2 003	Bidan (terampil)
675	Sri Supriyati Rahayuningsih	19690510 199203 2 009	Bidan (terampil)
676	Asih Sri Wuryani	19731217 199301 2 002	Bidan (terampil)
677	Wiwik Giyani,Amd Farm	19720609 199203 2 006	Asisten apoteker
678	Rohmadi	19581107 198303 1 011	Sanitarian (terampil)
679	Wiwik Supartiwi,A.Md	19680205 198812 2 002	Perawat gigi (terampil)
680	Hendri Astuti, Amak	19801215 200501 2009	Pranata laboratorium kesehatan (terampil)
681	Kartika Dewi Mayasari, SKM	19840814200604 2 010	Perekam medis (terampil)
682	Sumarni	19640420 198603 2 013	Perawat pada puskesmas pembantu (terampil)
683	Flora Simanjuntak	19702607 199003 2 003	Perawat pada puskesmas pembantu

			(terampil)
684	Nur Hayati,A.Mk	19650819 199703 2 002	Perawat pada puskesmas pembantu (terampil)
685	Nur Sulistyowati,Amd.Keb	19780507 200701 2 007	Bidan pada puskesmas pembantu (terampil)
686	Sri Warsiti	19681202 199103 2 004	Bidan pada puskesmas pembantu (terampil)
687	Eni Purwiati	19691205 199103 2 007	Bidan pada puskesmas pembantu (terampil)
688	Pujiati,Amd.Keb	19650314 200604 2 003	Bidan pada pkd (terampil)
689	Harisa Martha U,A.Md.Keb	19830329 201001 2 035	Bidan pada pkd (terampil)
690	Yulia Enni Kustanti	19740823 200604 2 019	Bidan pada pkd (terampil)
691	Mulyani,A.Md.Keb.	19790523 200701 2 007	Bidan pada pkd (terampil)
692	Heri Sunarna,Amd	19660115 198612 1 001	Pengadministrasi umum
693	Heru Harjanto E.P	19660531 198903 1 007	Pengadministrasi umum
694	Slamet	19671224 198903 1 003	Pengadministrasi keuangan
695	Daniel Supriyadi Ju	19751017 200701 1 009	Satuan pengamanan kantor
696	Dwi Joko Purwanto	19670714 199103 1 017	Pengemudi
697	Suratno	19591220 198503 1 014	Pengadministrasi umum pada puskesmas pembantu
698	Sri Sumarsih	19620510 198503 2 011	Pengadministrasi umum pada puskesmas pembantu
699	Nuning Suharni	19640427 198801 2 001	Pengadministrasi umum pada puskesmas pembantu
700	Dr.TONNY SOENARTONO, MKK	19580712.199003.1.002	Dokter umum
701	Dr.NINA KURNIAWATI EL MASYRUKHI	19750824.200604.2.018	Dokter umum
702	Drg.MAHENDRA SATYA PUTRA	19790326.201001.1.014	Dokter gigi
703	Dwi Yulianto, Amg	19780721.200501.1.009	Nutrisionis (terampil)
704	Suyanto, S.Kep	19730226.199503.1.002	Perawat (ahli)
705	Sapto Nugroho, S.Kep.	19780315.199903.1.004	Perawat (ahli)
706	Kristyaningsih	19750518.199803.2.008	Perawat (terampil)
707	Moh Salman, SKM	19591210.198309.1.002	Perawat (terampil)
708	Haris Mintarjo	19700924.199103.1.005	Perawat (terampil)
709	Sri Sumarti.	19760526.200012.2.003	Perawat (terampil)
710	Nur Ismayanti, AMK	19831107.201001.2.019	Perawat (terampil)
711	Sri Sugiyartiningsih, Sst	19670318.198803.2.010	Bidan (ahli)
712	Krisanti Tha'if, Sst	19710821.199103.2.006	Bidan (ahli)
713	Sri Wening Susilowati	19710409.199103.2.001	Bidan (terampil)
714	Sri Handayani, Amd.Keb	19670326.198703.2.004	Bidan (terampil)
715	Supriyatun	19781110.200701.2.011	Bidan (terampil)
716	Suwarni	19680729.199402.2.002	Asisten apoteker
717	Arif Ustadi	19721114.199503.1.002	Sanitarian (terampil)
718	Fitriana Sri Handayani, SKM	19810803.201001.2.023	Penyuluh kesehatan masyarakat (terampil)
719	Novaida Dwi Krisnawati, AMKg	19801129.200501.2.010	Perawat gigi (terampil)
720	Lestari, Amak	19830308 200604 2 010	Pranata laboratorium kesehatan (terampil)
721	Susi Ana Ma'mur, Amf.	19880609.201001.2.012	Fisioterapi (terampil)
722	Kadaryanti.	19690718.199103.2.004	Bidan pada puskesmas pembantu (terampil)
723	Sarmini	19780613.200701.2.009	Bidan pada puskesmas

			pembantu (terampil)
724	Ina Rohmawati, Amd.Keb	19750329.200604.2.014	Bidan pada pkd (terampil)
725	Dwi Arianti	19780611.200701.2.007	Bidan pada pkd (terampil)
726	Parini, Amd.Keb.	19671211.198903.2.012	Bidan pada pkd (terampil)
727	Erry Nuryati , Amd.Keb	19790512 201212 2 001	Bidan pada pkd (terampil)
728	Rusman	19660609.198703.1.006	Pengadministrasi umum
729	Suwarno	19680329.200701.1.016	Pengadministrasi umum
730	Mamik Hesti Suparyatmi, Se	19680430.199003.2.008	Pengadministrasi keuangan
731	Sri Sugiyati	19610112.198303.2.008	Pramu kantor
732	Suparmi	19620422.198212.2.001	Pramu kantor
733	Dr. Yunita Puspitasari	19840605 201407 2 001	Dokter umum
734	Murniyati, Amd.Keb	19740802 200412 2 003	Bidan
735	Drajat Teguh Santoso	19710513 200906 1 001	Pengadministrasi umum
736	Bambang Budi Hartana	19640322 200701 1 009	Pengadministrasi umum
737	Siti Maryati, Amd. Keb	19840502 200912 2 010	Bidan
738	Emy Kuncorowati, Amf	19860808 201101 2 007	Fisioterapi
739	Mimbar Sunarsih, AMK	19850916 201001 2 020	Perawat
740	Kumari, S.Sos	19670302 199202 2 002	Pengadministrasi umum
741	Lukitasari	19750805 201406 2 001	Asisten apoteker
742	Sukarni,Amd.Keb	19751222 200701 2 005	Bidan

##### 5) DAFTAR JABATAN FUNGSIONAL YANG BELUM TERISI (umum/khusus)

NO	NAMA JABATAN FUNGSIONAL	JUMLAH
1	Entomolog	1
2	Penyusun program kerja dan pelaporan	1
3	Operator komputer	1
4	Caraka	1
5	Pramu kantor	2
6	Pengemudi	1
7	Resepsionis	1
8	Pengelola urusan kesehatan masyarakat	2
9	Pengadministrasi obat dan alat kesehatan	1
10	Pengelola data informasi obat	1
11	Pengelola urusan kesehatan masyarakat	1
12	Analisis kesehatan ibu dan anak	1
13	Analisis gizi	1
14	Apoteker	13
15	Pranata laboratorium kesehatan	2
16	Dokter umum	10
17	Dokter gigi	0
18	Nutrisionis (terampil)	13

19	Perawat (ahli)	5
20	Perawat (terampil)	5
21	Bidan (ahli)	7
22	Bidan (terampil)	16
23	Asisten apoteker	4
24	Sanitarian (terampil)	16
25	Penyuluh kesehatan masyarakat (terampil)	15
26	Perawat gigi (terampil)	1
27	Pranata laboratorium kesehatan (terampil)	0
28	Perekam medis (terampil)	17
29	Fisioterapi (terampil)	10
30	Dokter umum pada puskesmas pembantu	18
31	Dokter gigi pada puskesmas pembantu	16
32	Perawat pada puskesmas pembantu (terampil)	19
33	Bidan pada puskesmas pembantu (terampil)	24
34	Bidan pada pkd (terampil)	108
35	Pengadministrasi umum	5
36	Pengadministrasi keuangan	11
37	Satuan pengamanan kantor	33
38	Pengemudi	17
39	Pramu kantor	28
40	Petugas kebersihan	30
41	Pengadministrasi umum pada puskesmas pembantu	37

## BAB III

## CAPAIAN KINERJA PENYELENGGARAAN URUSAN PEMERINTAHAN DAERAH

## A. URUSAN WAJIB PELAYANAN DASAR

## 1. Kesehatan

No	IKK Output dan Capaian Kinerja		IKK Outcome	Rumus	Capaian Kinerja
1	1. Jumlah RS Rujukan kabupaten/kota yang memenuhi sarana, prasarana dan alat kesehatan (SPA) sesuai standar	8,00 unit Ket.:	Rasio daya tampung RS terhadap Jumlah Penduduk	Jumlah daya tampung rumah sakit rujukan ----- x 100% Jumlah Penduduk di kabupaten/ kota	Pembilang = 1457000.00 Penyebut = 932274.00 orang  Hasil = 156,28
2	1. Jumlah RS dibina dan dipersiapkan akreditasinya	8,00 RS Ket.:	Persentase RS Rujukan Tingkat kabupaten/kota yang terakreditasi	Jumlah RS Rujukan yang terakreditasi ----- x 100% Jumlah RS di kabupaten/kota	Pembilang = 7.00 rs Penyebut = 8.00 rs  Hasil = 87,50
3	1. Jumlah dukungan logistik kesehatan yang tersedia	21,00 paket Ket.: Yang terdiri dari : 1. Buku KIA 4. Kohort Bumil 2. Buku RM 3. ADRK	Persentase ibu hamil mendapatkan pelayanan kesehatan ibu hamil	Jumlah ibu hamil yang mendapatkan pelayanan kesehatan ----- x 100% Jumlah ibu hamil di kabupaten/ kota	Pembilang = 12698.00 org Penyebut = 12698.00 org  Hasil = 100,00
	2. Jumlah SDM kesehatan untuk pelayanan antenatal	235,00 org Ket.:			
4	1. Jumlah dukungan logistik kesehatan yang tersedia	24.292,00 lembar Ket.:	Persentase ibu bersalin mendapatkan pelayanan persalinan	Jumlah ibu bersalin yang mendapatkan pelayanan persalinan ----- x 100% Jumlah ibu bersalin di kabupaten/ kota	Pembilang = 12146.00 org Penyebut = 12

		Terdiri : 1. Partograf : 12146 lembar 2. Kohort : 12146 lembar			146.00 org Hasil = 100,00	
	2.	Jumlah SDM kesehatan untuk pelayanan persalinan sesuai standar	235,00 org Ket.:			
	2.	Jumlah SDM kesehatan untuk pelayanan persalinan sesuai standar	235,00 org Ket.:			
5	1.	Jumlah dukungan logistik kesehatan yang tersedia	21,00 Paket Ket.: yang terdiri dari : 1. Form Laporan 4. Kohort Bayi 2. SDI DTK 5. Buku KIA 3. Bagan MTBS	Persentase bayi baru lahir mendapatkan pelayanan kesehatan bayi baru lahir	Jumlah bayi baru lahir yang mendapatkan layanan kesehatan sesuai standar ----- x 100% Jumlah bayi baru lahir di kabupaten/ kota	Pembilang = 1701.00 org Penyebut = 11701.00 org Hasil = 100,00
	2.	Jumlah SDM kesehatan untuk pelayanan neonatal esensial sesuai standar	235,00 org Ket.:			
6	1.	Jumlah dukungan logistik kesehatan yang tersedia	21,00 paket Ket.: yang terdiri dari : 1. Form Laporan 4. Kohort	Cakupan pelayanan kesehatan balita sesuai standar	Jumlah balita yang mendapatkan layanan kesehatan sesuai standar ----- x 100% Jumlah balita di kabupaten/ kota	Pembilang = 44036.00 org Penyebut = 44036.00 org Hasil = 100,00

		t Anak 2. SDI DTK 3. Baga n MTBS				
	2.	Jumlah SDM kesehatan untuk pelayanan kesehatan balita sesuai standar	235,00 org Ket.:			
7	1.	Jumlah dukungan logistik kesehatan yang tersedia	21,00 paket Ket.: Yang terdiri dari : 1. UKS Kit 4. Buku Rapor t 2. Form Pelap oran AUS 3. Form Rujuk an	Persentase anak usia pendidikan dasar yang mendapatkan pelayanan kesehatan sesuai standar	Jumlah anak usia pendidikan dasar yang mendapatkan layanan kesehatan sesuai standar ----- x 100% Jumlah anak usia pendidikan dasar di kabupaten/ kota	Pembil ang = 20925.00 org Penyeb ut = 21475.00 org Hasil = 97,44
	2.	Jumlah SDM kesehatan untuk pelayanan kesehatan anak usia pendidikan dasar sesuai standar	235,00 org Ket.:			
8	1.	Jumlah dukungan logistik kesehatan yang tersedia	12,00 unit Ket.: Alat K ryoter api dan P osbin di Kit (140 unit)	Persentase orang usia 15-59 tahun mendapatkan skrining kesehatan sesuai standar	Jumlah orang usia 15-59 tahun yang mendapatkan skrining kesehatan sesuai standar ----- x 100 % Jumlah orang usia 15-59 tahun dikabupaten/ kota	Pembil ang = 311328.00 org Penyeb ut = 358717.00 org Hasil = 86,79
	2.	Jumlah SDM kesehatan untuk pelayanan kesehatan sesuai standar	256,00 org Ket.:			
9	1.	Jumlah dukungan logistik kesehatan yang	21,00 paket Ket.:	Persentase warga negara usia 60 tahun ke atas mendapatkan skrining kesehatan	Jumlah warga negara usia 60 tahun yang mendapatkan skrining kesehatan	Pembil ang = 86612.00 org



	tersedia	Yang terdiri dari : 1. Lansia Kit 2. Form Pelaporan Lansia	sesuai standar	sesuai standar ----- x 100 % Jumlah orang warga negara usia 60 tahun di kabupaten/ kota	Penyebut = 86 612.00 org Hasil = 100,00
	2. Jumlah SDM kesehatan untuk pelayanan kesehatan sesuai standar	235,00 org Ket.:			
	2. Jumlah SDM kesehatan untuk pelayanan kesehatan sesuai standar	235,00 org Ket.:			
10	1. Jumlah dukungan logistik kesehatan yang tersedia	140,00 Unit Ket.: Posbindu Kit	Persentase penderita hipertensi yang mendapatkan pelayanan kesehatan sesuai standar	Jumlah penderita hipertensi yang mendapatkan pelayanan kesehatan sesuai standar ----- x 100 % Jumlah penderita hipertensi di kabupaten/ kota	Pembilang = 101784.00 org Penyebut = 101784.00 org Hasil = 100,00
	2. Jumlah SDM kesehatan untuk pelayanan kesehatan sesuai standar	46,00 org Ket.:			
11	1. Jumlah dukungan logistik kesehatan yang tersedia	140,00 Unit Ket.: Posbindu Kit	Persentase penderita DM yang mendapatkan pelayanan kesehatan sesuai standar	Jumlah penderita DM yang mendapatkan pelayanan kesehatan sesuai standar ----- x 100 % Jumlah penderita DM di kabupaten/ kota	Pembilang = 10790.00 org Penyebut = 10790.00 org Hasil = 100,00
	2. Jumlah SDM kesehatan untuk pelayanan kesehatan sesuai standar	46,00 org Ket.:			
12	1. Jumlah dukungan logistik kesehatan yang tersedia	140,00 unit Ket.: Posbindu Kit	Persentase ODGJ berat yang mendapatkan pelayanan kesehatan jiwa sesuai standar	Jumlah penderita ODGJ yang mendapatkan pelayanan kesehatan sesuai standar ----- x 100 % Jumlah penderita ODGJ di kabupaten/ kota	Pembilang = 1192.00 org Penyebut = 1192.00 org Hasil = 100,00
	2. Jumlah SDM kesehatan untuk pelayanan kesehatan sesuai standar	46,00 org Ket.:			
13	1. Jumlah dukungan logistik	27.400,00 buah	Persentase orang terduga TBC mendapatkan	Jumlah penderita TBC yang mendapatkan	Pembilang = 2211.0

	kesehatan yang tersedia	Ket.: Yang terdiri dari : 1. Cat ridge TCM : 2.350 buah 2. Sputum Pot : 25.055 buah	elayanan TBC sesuai standar	elayanan kesehatan sesuai standar ----- x 100 % Jumlah penderita TBC di kabupaten/ kota	0 org Penyebut = 2211.0 0 org  Hasil = 100,00
	2. Jumlah SDM kesehatan untuk pelayanan kesehatan sesuai standar	78,00 org  Ket.:			
14	1. Jumlah dukungan logistik kesehatan yang tersedia	14.600,00 test  Ket.: Rapid 1 HIV	Persentase orang dengan resiko terinfeksi HIV mendapatkan pelayanan deteksi dini HIV sesuai standar	Jumlah orang dengan resiko terinfeksi HIV yang mendapatkan pelayanan deteksi dini HIV sesuai standar  ----- x 100 % Jumlah orang dengan resiko terinfeksi HIV di kabupaten/ kota	Pembilang = 11438.0 0 org Penyebut = 11438.00 org  Hasil = 100,00
	2. Jumlah SDM kesehatan untuk pelayanan kesehatan sesuai standar	307,00 org  Ket.:			

**B. URUSAN WAJIB BUKAN PELAYANAN DASAR***Nihil***C. URUSAN PILIHAN***Nihil***D. URUSAN PEMERINTAHAN FUNGSI PENUNJANG***Nihil*

## BAB IV

### HASIL PENYELENGGARAAN URUSAN PEMERINTAHAN YANG MENJADI KEWENANGAN DAERAH

#### A. URUSAN WAJIB PELAYANAN DASAR

NO	URUSAN PEMERINTAHAN	KBJK. STRA.	PROGRAM	URAIAN KEGIATAN	TARGET	REALISASI	PERMASALAHAN	UPAYA MENGATASI PERMASALAHAN
1.	KESEHATAN		a. Program Pelayanan Administrasi Perkantoran	1) Penyediaan jasa surat menyurat Anggaran: Rp. 30.000.000,00 Realisasi: Rp. 28.518.650,00 Persentase: (95,06%)	Kelancaran surat menyurat 12 bulan	12 bulan (100.00%)		
				2) Penyediaan jasa komunikasi, sumber daya air dan listrik Anggaran: Rp. 699.600.000,00 Realisasi: Rp. 353.208.065,00 Persentase: (50,49%)	Terbayarnya pajak air, listrik, telepon 12 bulan	12 bulan (100.00%)	Perencanaan anggaran kita berdasarkan pemanfaatan tahun sebelumnya dengan penambahan untuk mengantisipasi kenaikan maupun volume pemakaian, namun demikian dengan adanya pandemi ada kebijakan untuk penerapan protokol kesehatan di perkantoran dengan mematkan	Anggaran tidak dicairkan

							AC dan jendela dibuka untuk mencegah penularan. hal ini berpengaruh pada pemakaian listrik	
				3) Penyediaan jasa kebersihan kantor Anggaran: Rp. 107.050.000,00 Realisasi: Rp. 102.915.500,00 Persentase: (96,14%)	Terwujudnya kebersihan kantor 12 bulan	12 bulan (100.00%)		
				4) Penyediaan alat tulis kantor Anggaran: Rp. 45.000.000,00 Realisasi: Rp. 44.752.000,00 Persentase: (99,45%)	Tersedianya alat tulis kantor 12 bulan	12 bulan (100.00%)		
				5) Penyediaan barang cetakan dan penggandaan Anggaran: Rp. 75.000.000,00 Realisasi: Rp. 69.305.000,00 Persentase: (92,41%)	Tersedianya barang cetak dan pengadaan 12 bulan	12 bulan (100.00%)		
				6) Penyediaan makanan dan minuman Anggaran: Rp. 147.000.000,00 Realisasi:	Terlaksananya koordinasi dan komunikasi 12 bulan	12 bulan (100.00%)		

				Rp. 145.000.000,00 Persentase: (98,64%)				
				7) Rapat-rapat koordinasi dan konsultasi ke dalam/luar daerah Anggaran: Rp. 215.000.000,00 Realisasi: Rp. 68.437.448,00 Persentase: (31,83%)	terlaksananya koordinasi dan konsultasi baik di dalam atau ke luar wilayah 12 bulan	12 bulan (100.00%)	Adanya pembatasan kegiatan di era pandemi covid-19 sehingga banyak kegiatan koordinasi dan konsultasi ke dalam/luar daerah tidak dilaksanakan secara langsung (luring), akan tetapi melalui daring (zoom).	Meningkatkan monitoring kegiatan dan anggaran jika perlu melakukan refocusing pada saat anggaran perubahan dengan mengalihkan pada kegiatan yang lebih dibutuhkan
				8) Penyediaan Jasa Keamanan Kantor Anggaran: Rp. 60.000.000,00 Realisasi: Rp. 58.719.500,00 Persentase: (97,87%)	Terwujudnya keamanan kantor 12 bulan	12 bulan (100.00%)		
				9) Pengelolaan perpustakaan daerah Anggaran: Rp. 8.640.000,00 Realisasi: Rp. 8.574.400,00 Persentase: (99,24%)	Terlaksananya pengelolaan perpustakaan dinas 12 bulan	12 bulan (100.00%)		
				10) Penyusunan perundang-undangan	jumlah SK yang diterbitkan 30	30 buah, 1 buah, 6		

				Anggaran: Rp. 50.000.000,00 Realisasi: Rp. 50.000.000,00 Persentase: (100,00%)	buah, jumlah draft perda yang dihasilkan 1 buah, jumlah perbup yang diterbitkan 6 buah	buah (100.00%)		
			b. Program Peningkatan Sarana dan Prasarana Aparatur	1) Pengadaan perlengkapan gedung kantor Anggaran: Rp. 250.000.000,00 Realisasi: Rp. 214.430.000,00 Persentase: (85,77%)	Jumlah perlengkapan kantor yang tersedia 4 paket	4 paket (100.00%)		
				2) Pengadaan peralatan gedung kantor Anggaran: Rp. 186.500.000,00 Realisasi: Rp. 167.340.000,00 Persentase: (89,73%)	Tersedianya peralatan gedung kantor 6 jenis	6 jenis (100.00%)		
				3) Pengadaan mebeleur Anggaran: Rp. 171.000.000,00 Realisasi: Rp. 170.600.000,00 Persentase: (99,77%)	Tersedianya mebelair atau sarana prasarana kantor 6 jenis	6 jenis (100.00%)		
				4) Penyempurnaan Pembangunan Gedung Dinas Kesehatan Anggaran: Rp. 700.000.000,00	terlaksananya penyempurnaan gedung Dinas Kesehatan 1	1 paket (100.00%)		

				Realisasi: Rp. 576.037.438,00 Persentase: (82,29%)	paket		
				5) Pemeliharaan rutin/berkala gedung kantor Anggaran: Rp. 106.500.000,00 Realisasi: Rp. 106.168.950,00 Persentase: (99,69%)	Terpeliharanya gedung kantor 12 bulan	12 bulan (100.00%)	
				6) Pemeliharaan rutin/berkala kendaraan dinas/operasional Anggaran: Rp. 148.500.000,00 Realisasi: Rp. 115.571.986,00 Persentase: (77,83%)	Terpeliharanya kendaraan dinas roda 4 selama 12 bulan	12 bulan (100.00%)	
				7) Pemeliharaan rutin/berkala mebeleur Anggaran: Rp. 15.000.000,00 Realisasi: Rp. 15.000.000,00 Persentase: (100,00%)	terlaksananya pemeliharaan rutin/berkala mebeleur 12 bulan	12 bulan (100.00%)	
				8) Pengadaan Komputer Anggaran: Rp. 120.000.000,00 Realisasi: Rp. 119.641.500,00 Persentase:	Tersedianya perangkat komputer berupa laptop, printer, komputer, PC	14 unit (100.00%)	



				(99,70%)	dan LCD proyektor 14 unit		
			c. Program Peningkatan Kapasitas Sumber Daya Aparatur	1) Peningkatan Kompetensi SDM Anggaran: Rp. 77.450.000,00 Realisasi: Rp. 59.648.338,00 Persentase: (77,02%)	Terlaksananya Uji Kompetensi (UKOM) Kenaikan Jenjang Jabatan fungsional tenaga kesehatan 4 kali	2 kali (50.00%)	
				2) Pendidikan dan pelatihan SDM Kesehatan Anggaran: Rp. 108.450.000,00 Realisasi: Rp. 95.099.000,00 Persentase: (87,69%)	Terlaksananya Ujian Kompetensi (UKOM) untuk kenaikan jenjang jabatan fungsional kesehatan 4 kali	4 kali (100.00%)	
				3) Pemilihan tenaga kesehatan teladan Anggaran: Rp. 65.700.000,00 Realisasi: Rp. 63.990.000,00 Persentase: (97,40%)	Terpilihnya tenaga kesehatan teladan tingkat kabupaten 7 jenis tenaga	7 jenis tenaga (100.00%)	
				4) Penetapan penilaian angka kredit bagi pejabat fungsional Anggaran: Rp. 42.600.000,00 Realisasi: Rp. 39.245.000,00 Persentase:	Terlaksananya penilaian angka kredit pada jenis jabatan fungsional (jafung) 12 jenis jafung	12 jenis jafung (100.00%)	

				(92,12%)			
				5) Pengembangan manajemen kepegawaian Anggaran: Rp. 339.055.000,00 Realisasi: Rp. 325.675.000,00 Persentase: (96,05%)	Terselenggaranya pengembangan manajemen kepegawaian dengan baik 12 bulan	12 bulan (100.00%)	
				6) Pelaksanaan SPIP dan Reformasi Birokrasi Anggaran: Rp. 24.375.000,00 Realisasi: Rp. 21.325.000,00 Persentase: (87,49%)	Tersusunnya dokumen SPIP dan dokumen Reformasi Birokrasi 2 dokumen	2 dokumen (100.00%)	
				7) Pembinaan Tata Kelola BLUD Anggaran: Rp. 104.800.000,00 Realisasi: Rp. 102.075.000,00 Persentase: (97,40%)	Tersusunnya dokumen keuangan BLUD 2 dokumen	2 dokumen (100.00%)	
		d. Program peningkatan pengembangan sistem pelaporan capaian kinerja dan keuangan	1) Penyusunan laporan capaian kinerja dan ikhtisar realisasi kinerja SKPD Anggaran: Rp. 47.630.000,00 Realisasi: Rp. 34.875.000,00 Persentase: (73,22%)	Tersusunnya dokumen LKJip, LPT, Profil Kesehatan, Laporan APBN, Laporan APBD I dan Laporan APBD II 6 dokumen	6 dokumen (100.00%)		

				2) Penyusunan Perencanaan Program Anggaran: Rp. 411.700.000,00 Realisasi: Rp. 398.830.000,00 Persentase: (96,87%)	Tersusunnya dokumen perencanaan APBN, APBD I, APBD II, dan penilaian kinerja 4 dokumen	4 dokumen (100.00%)		
				3) Penyusunan Laporan Pengelolaan Keuangan SKPD Anggaran: Rp. 107.750.000,00 Realisasi: Rp. 107.325.000,00 Persentase: (99,61%)	tersusunnya dokumen laporan keuangan OPD 5 jenis	5 jenis (100.00%)		
				4) Pengelolaan Barang Milik Daerah Anggaran: Rp. 133.900.000,00 Realisasi: Rp. 132.290.000,00 Persentase: (98,80%)	Tersusunnya dokumen persediaan dan aset tetap 2 laporan	2 laporan (100.00%)		
				5) Pengawasan Penatausahaan Keuangan Anggaran: Rp. 109.000.000,00 Realisasi: Rp. 106.340.000,00 Persentase: (97,56%)	Tersedianya Surat Permintaan Pengesahan Pendapatan dan Belanja 12 bulan	12 bulan (100.00%)		
		e. Program Pencegahan	1) Pencegahan dan Penanggulangan Penyakit		Cakupan pengobatan	21 %, 78 %, 93 %, 0		

			dan Pengendalian Penyakit	Menular Langsung Anggaran: Rp. 553.500.000,00 Realisasi: Rp. 506.567.743,00 Persentase: (91,52%)	semua kasus TBC (CDR) TBC 36 %, Persentase orang beresiko terinfeksi HIV mendapatkan pemeriksaan HIV sesuai standart 95 %, Angka keberhasilan Pengobatan (Succes Rate) penderita TBC 90 %, prevalensi HIV 0 /1000 penduduk, Persentase Puskesmas yang melaksanakan deteksi dini Hepatitis B 100 %	/1000 penduduk, 100 % (68.75%)		
				2) Pencegahan dan penanggulangan penyakit menular bersumber binatang Anggaran: Rp. 400.000.000,00 Realisasi: Rp. 283.644.396,00 Persentase:	Cakupan zoonozis dan ditangani sesuai standar 100 %, Cakupan kasus DBD yang dilakukan penyelidikan	100 %, 100 %, 100 %, 100 % (100.00%)		

				(70,91%)	epidemiologi (PE) dalam kurun waktu 1 tahun 100 %, Jumlah suspek malaria yang dilakukan pemeriksaan laboratorium 100 %, Logistik P2 DBD terpenuhi 100 %		
				3) Pencegahan dan pengendalian penyakit tidak menular Anggaran: Rp. 167.400.000,00 Realisasi: Rp. 150.200.000,00 Persentase: (89,73%)	Persentase penderita DM yang ditemukan dan dilayani sesuai standar 90 %, Persentase desa yang melaksanakan kegiatan Posbindu PTM 100 %, Cakupan penderita HT yang ditemukan dan di obati sesuai standar 75 %, Cakupan WUS yang dilayani pemeriksaan Deteksi dini	90 %, 100 %, 75 %, 10 %, 20 % (85.71%)	

					kanker payudara dan kanker leher rahim metode IVA 35 %, Persentase penderita gangguan indera yang ditemukan dan di obati sesuai standar 20 %			
				4) Pelayanan kesehatan jiwa Anggaran: Rp. 200.000.000,00 Realisasi: Rp. 185.705.000,00 Persentase: (92,85%)	Persentase penderita gangguan jiwa berat yang ditemukan dan dilayani sesuai standar 100 %	100 % (100.00%)		
				5) Pelayanan imunisasi dasar dan lanjutan Anggaran: Rp. 288.340.000,00 Realisasi: Rp. 279.250.293,00 Persentase: (96,85%)	Cakupan Imunisasi Dasar Lengkap 95 %	95 % (100.00%)		
				6) Surveillance dan penanggulangan penyakit potensial KLB Anggaran: Rp. 1.331.195.000,00 Realisasi: Rp. 1.213.137.500,00	Cakupan pelacakan kasus campak 100 %, Cakupan desa/ kelurahan terjangkit KLB	100 %, 100 %, 98 %, 100 %, 100 % (99.80%)		

				Persentase: (91,13%)	ditangani 100 %, Prosentase Ketepatan SKDR (sistem kewaspadaan dini dan respon) mingguan 99 %, Cakupan AFP Rate (Accute Flaccid Paralysis) 100 %, Cakupan pemeriksaan dan pembinaan kesehatan jemaah haji 100 %			
				7) Pembiayaan kesehatan bagi penduduk beresiko kesehatan Anggaran: Rp. 1.643.130.450,00 Realisasi: Rp. 1.075.884.118,00 Persentase: (65,48%)	Terlaksananya bantuan pembiayaan kesehatan bagi penduduk 12 bulan	12 bulan (100.00%)	Kementrian Kesehatan menanggung pembiayaan pelayanan kasus covid-19, pelayanan covid-19 yang tidak ditanggung kementrian menjadi tanggungjawab pemerintah daerah. Pemerintah daerah hanya membayarkan klaim pelayanan yang tidak diacc	Anggaran tidak dicairkan sehingga menjadi SILPA dan dilakukan perbaikan anggaran



							Kementrian Kesehatan sehingga anggaran pembiayaan kesehatan beresiko covid-19 SILPA.	
		f. Program Sumber Daya Kesehatan	1) Sewa tanah puskesmas colomadu II Anggaran: Rp. 39.000.000,00 Realisasi: Rp. 32.800.000,00 Persentase: (84,10%)	Sewa tanah Puskesmas Colomadu II terbayarkan 12 bulan	12 bulan (100.00%)			
		g. Program Sumber Daya Kesehatan (RSUD)	1) Pengadaan, peningkatan dan perbaikan sarana dan prasarana RS Anggaran: Rp. 70.000.000,00 Realisasi: Rp. 62.523.000,00 Persentase: (89,32%)	Terlaksananya pengadaan Laminar Air Flow Cabinet 1 unit	1 unit (100.00%)			
			2) Pengadaan alat kesehatan di RSUD karanganyar Anggaran: Rp. 5.879.546.000,00 Realisasi: Rp. 5.750.066.480,00 Persentase: (97,80%)	Presentase ketersediaan alat kesehatan sesuai standar 20 Unit Alkes	20 Unit Alkes (100.00%)			
		h. Program Sumber Daya Kesehatan	1) Manajemen pengelolaan obat dan perbekes Anggaran:	Jumlah obat dan perbekalan kesehatan	88 , 94 , 94 , 60 , 80 , 88 , 94			

				<p>Rp. 302.279.400,00  Realisasi:  Rp. 291.127.750,00  Persentase:  (96,31%)</p>	<p>sesuai  kebutuhan  dapat terpenuhi  88 , Rencana  Kebutuhan Obat  (RKO) tersusun  tepat waktu 94 ,  Jumlah SDM  pengelolaan  obat  ditingkatkan  kualitasnya 94 ,  Persentase obat  kadaluarsa yang  dapat  dimusnahkan 60  , Standar mutu  gudang  penyimpanan  obat terpenuhi  80 , Dokumen  stok opname  yang tersusun  dapat terpenuhi  88 , Persentase  LPLPO  puskesmas yang  dapat terlayani  94</p>	(100.00%)		
				<p>2) Pengembangan obat asli  indonesia  Anggaran:  Rp. 100.000.000,00  Realisasi:</p>	<p>Tersedianya  bahan baku  obat tardisional  (BBOT)  terstandar 30 %</p>	30 % (100.00%)		

				Rp. 94.468.397,00 Persentase: (94,47%)			
				3) Pengembangan SIK Anggaran: Rp. 157.100.000,00 Realisasi: Rp. 151.939.000,00 Persentase: (96,71%)	Terlaksananya pengadaan hardware dan software 1 paket	1 paket (100.00%)	
				4) Standarisasi tenaga kesehatan Anggaran: Rp. 69.050.150,00 Realisasi: Rp. 68.595.650,00 Persentase: (99,34%)	Persentase Tenaga Medis memenuhi standar rasio per 100.000 penduduk 25 %, Persentase Tenaga Kesehatan memenuhi standar rasio per 100.000 penduduk 22 %	25 %, 22 % (100.00%)	
				5) Pembinaan, pengawasan dan peningkatan mutu tenaga kesehatan Anggaran: Rp. 153.058.000,00 Realisasi: Rp. 145.939.700,00 Persentase: (95,35%)	Persentase Perizinan Tenaga Kesehatan 92 %, Persentase Perizinan Tenaga Medis 96 %	92 %, 96 % (100.00%)	
				6) Penunjang UPT Anggaran:	Jasa tenaga honoror dan	100 % (100.00%)	

				Rp. 2.644.000.000,00 Realisasi: Rp. 2.502.550.000,00 Persentase: (94,65%)	THL di UPT terbayarkan 100 %			
				7) Pengadaan bahan habis pakai laboratorium Anggaran: Rp. 396.165.000,00 Realisasi: Rp. 373.853.400,00 Persentase: (94,37%)	Tersedianya 7 jenis BHP Laboratorium kesehatan 12 bulan	12 bulan (100.00%)		
				8) Pembangunan puskesmas Gondangrejo Anggaran: Rp. 5.060.016.000,00 Realisasi: Rp. 4.218.176.794,00 Persentase: (83,36%)	Bangunan Puskesmas Gondangrejo berfungsi baik 1 gedung	1 gedung (100.00%)		
				9) Pembangunan puskesmas Kerjo Anggaran: Rp. 695.000.000,00 Realisasi: Rp. 581.720.956,00 Persentase: (83,70%)	Bangunan Puskesmas Kerjo berfungsi baik 1 gedung	1 gedung (100.00%)		
				10) Rehab pustu Bolong Karanganyar Anggaran: Rp. 150.000.000,00 Realisasi: Rp. 148.980.000,00	Jumlah pustu di bangun/direhap 1 Pustu	1 Pustu (100.00%)		

				Persentase: (99,32%)				
				11) Rehab pustu Ngringo Jaten Anggaran: Rp. 150.000.000,00 Realisasi: Rp. 149.431.000,00 Persentase: (99,62%)	Jumlah pustu di bangun/direhap 1 Pustu	1 Pustu (100.00%)		
				12) Pembangunan Puskesmas Tawangmangu Anggaran: Rp. 25.550.000,00 Realisasi: Rp. 14.062.000,00 Persentase: (55,04%)	Bangunan Puskesmas Tawangmangu berfungsi baik 1 gedung	1 gedung (100.00%)		
				13) Penyempurnaan Puskesmas Colomadu II Anggaran: Rp. 800.000.000,00 Realisasi: Rp. 679.194.353,00 Persentase: (84,90%)	Bangunan Puskesmas Colomadu II berfungsi baik 1 gedung	1 gedung (100.00%)		
				14) Penyediaan Alkes Laboratorium Anggaran: Rp. 1.142.622.000,00 Realisasi: Rp. 975.859.100,00 Persentase: (85,41%)	Terlaksananya pengadaan alat kesehatan laboratorium 100 %	100 % (100.00%)		
				15) Penyediaan alat, mesin dan BHP Penanggulangan TBC	Jumlah alat, mesin & BHP	3 jenis (100.00%)		

				Anggaran: Rp. 178.762.000,00 Realisasi: Rp. 146.009.362,00 Persentase: (81,68%)	penanggulan n TBC tersedia 3 jenis		
				16) Pengadaan, peningkatan dan perbaikan sarana dan prasarana UPT Anggaran: Rp. 484.153.000,00 Realisasi: Rp. 471.331.200,00 Persentase: (97,35%)	Terpenuhinya Kebutuhan Alat Kesehatan Di Puskesmas Dan Labkesda. 22 UPTD Dinas Kesehatan.	22 UPTD Dinas Kesehatan. (100.00%)	
				17) Distribusi obat, vaksin & bahan habis pakai (BMHP) Anggaran: Rp. 136.725.000,00 Realisasi: Rp. 125.236.642,00 Persentase: (91,60%)	Pelaporan e- logistik obat tersedia tepat waktu 21 puskesmas dan IPF	21 puskesmas dan IPF (100.00%)	
				18) Penyediaan Obat dan BMHP Anggaran: Rp. 2.558.912.000,00 Realisasi: Rp. 2.518.413.086,00 Persentase: (98,42%)	Tersedianya obat, BMHP dan sarana prasarana Penunjang pelayanan kefarmasian 3 paket	3 paket (100.00%)	
				19) Penyediaan obat gizi Anggaran: Rp. 265.434.000,00	Tersedianya 2 jenis obat gizi (Fe, Vit A) 2	2 jenis (100.00%)	

				Realisasi: Rp. 265.432.667,00 Persentase: (100,00%)	jenis			
				20) Pengawasan obat dan makanan Anggaran: Rp. 55.839.000,00 Realisasi: Rp. 53.539.000,00 Persentase: (95,88%)	Persentase sarana pelayanan kefarmasian yang berizin sesuai standar 100 %, Persentase apotek dan toko obat sesuai standar pelayanan kefarmasian 100 %	100 %, 100 % (100.00%)		
				21) Peralatan pengendalian penyakit CO Analyzer Anggaran: Rp. 68.000.000,00 Realisasi: Rp. 67.400.000,00 Persentase: (99,12%)	Co Analyzer tersedia 4 paket	4 paket (100.00%)		
				22) Peralatan pengendalian BHP Pengendalian DBD Anggaran: Rp. 106.493.750,00 Realisasi: Rp. 96.256.050,00 Persentase: (90,39%)	BHP DBD tersedia 21 puskesmas	21 puskesmas (100.00%)		



				23) Peralatan pengendalian penyakit BHP HIV dan Sifilis Anggaran: Rp. 753.768.000,00 Realisasi: Rp. 700.481.800,00 Persentase: (92,93%)	BHP HIV dan sipilis tersedia 9 jenis	9 jenis (100.00%)		
				24) Peralatan pengendalian penyakit Cartridge TCM Anggaran: Rp. 609.061.250,00 Realisasi: Rp. 609.061.250,00 Persentase: (100,00%)	Cartridge Tes Cepat Molekuler (TCM) tersedia 2350 buah	2350 buah (100.00%)		
				25) Pembinaan pengendalian dan pengawasan sediaan farmasi dan perbekalan kesehatan Anggaran: Rp. 3.625.544.000,00 Realisasi: Rp. 2.206.202.325,00 Persentase: (60,85%)	Puskesmas Memenuhi Standar Penulisan Obat Generik 62 %, Persentase Penggunaan Obat Rasional di Fasyankes Sesuai Standar 33 %, Ketersediaan Obat di Puskesmas 85 %, Presentase Ketersediaan Obat Perbekalan	62 %, 33 %, 85 %, 80 %, 60 %, 14 % (100.00%)	Pada kegiatan pengadaan obat mengalami gagal lelang	1. Anggaran tidak dicairkan sehingga menjadi SILPA 2. Akan dilaksanakan pengadaan obat se dini mungkin pada tahun berikutnya untk menjaga ketersediaan obat.

					Kesehatan Sesuai Standar 80 %, Persentase Sarana Produksi dan Distribusi Sediaan Farmasi sesuai Standar 60 %, Persentase Pelayanan Farmasi di Fasyankes sesuai Standar 14 %			
				26) Pengelolaan P4TO Anggaran: Rp. 250.000.000,00 Realisasi: Rp. 240.534.500,00 Persentase: (96,21%)	P4TO berfungsi sesuai standar 25 %	25 % (100.00%)		
				27) Pembangunan Gedung Puskesmas Jatipuro Anggaran: Rp. 150.000.000,00 Realisasi: Rp. 149.178.000,00 Persentase: (99,45%)	Bangunan Puskesmas Jatipuro berfungsi baik 1 gedung	1 gedung (100.00%)		
				28) Pembangunan Halaman Puskesmas Karanganyar Anggaran:	Bangunan Puskesmas Karanganyar	1 gedung (100.00%)		







					media, persentasi kunjungan ibu hamil ke 4 (K4) 96 %		
		j. Program Kesehatan Masyarakat (Puskesmas Jatipuro)	1) UKM Primer Puskesmas Jatipuro Anggaran: Rp. 703.429.000,00 Realisasi: Rp. 562.794.000,00 Persentase: (80,01%)	Jumlah kegiatan UKM pengembangan 8 kegiatan, Jumlah kegiatan UKM Essensial 73 kegiatan, Jumlah sasaran kegiatan PIS-PK 990 KK, Jumlah kegiatan fungsi manajemen 8 kegiatan	8 kegiatan, 73 kegiatan, 990 KK, 8 kegiatan (100.00%)		
		k. Program Kesehatan Masyarakat (Puskesmas Jatiyoso)	1) UKM Primer Puskesmas Jatiyoso Anggaran: Rp. 714.960.000,00 Realisasi: Rp. 684.805.000,00 Persentase: (95,78%)	pelayanan kesehatan ibu bersalin 100 %, pelayanan kesehatan bayi baru lahir 100 %, nilai IKS Kabupaten 0 , pelayanan kesehatan balita 100 %, pelayanan kesehatan pada usia pendidikan dasar 100 %, pelayanan	100 %, 100 %, 0 , 100 %, 100 %, 100 %, 100 %, 100 %, 100 %, 100 %, 100 %, 100 %, 100 %, 100 % (92.31%)		

					kesehatan orang dengan gangguan jiwa (ODGJ) berat 100 %, pelayanan kesehatan orang terduga tuberkolosis (TB) 100 %, pelayanan kesehatan orang resiko terinfeksi HIV 100 %, pelayanan kesehatan ibu hamil 100 %, pelayanan kesehatan pada usia produktif 100 %, pelayanan kesehatan pada usia lanjut 100 %, pelayanan kesehatan penderita hipertensi 100 %, pelayanan kesehatan penderita diabetes melitus (DM) 100 %			
--	--	--	--	--	--	--	--	--





					<p>pelayanan kesehatan pada usia produktif 100 %, pelayanan kesehatan pada usia lanjut 100 %, pelayanan kesehatan penderita hipertensi 100 %, pelayanan kesehatan penderita diabetes melitus (DM) 100 %</p>			
			<p>m Program Kesehatan Masyarakat (Puskesmas Jumantono)</p>	<p>1) UKM Primer Puskesmas Jumantono            Anggaran:            Rp. 714.960.000,00            Realisasi:            Rp. 660.688.250,00            Persentase:            (92,41%)</p>	<p>1.Nilai IKS Puskesmas 0 %, 9. Pelayanan kesehatan penderita hipertensi 100 %, 10. Pelayanan kesehatan penderita diabetes militus(DM) 100 %, 10.Pelayanan kesehatan orang dengan gangguan Jiwa (ODGJ) berat</p>	<p>0 %, 100 %, 100 %, 100 %, 100 %, 95 %, 100 %, 100 %, 100 %, 94 % (91.46%)</p>		

					100 %, 11.Pelayanan kesehatan orang terduga tuberkulosis (TB) 100 %, Pelayanan kesehatan orang resiko terinfeksi HIV 100 %, 2.Pelayanan kesehatan ibu hamil 100 %, 8.Pelayanan kesehatan pada usia lanjut 100 %, 7.Pelayanan kesehatan pada usia produktif 100 %, 3.Pelayanan kesehatan ibu bersalin 100 %, 4.Pelayanan kesehatan bayi baru lahir 100 %, 5.Pelayanan kesehatan balita 100 %, 6. Pelayanan kesehatan pada usia pendidikan dasar 100 %			
--	--	--	--	--	--	--	--	--

			n. Program Kesehatan Masyarakat (Puskesmas Matesih)	1) UKM Primer Puskesmas Matesih Anggaran: Rp. 657.302.000,00 Realisasi: Rp. 466.342.000,00 Persentase: (70,95%)	<p>           pelayanan kesehatan pada usia pendidikan dasar 100 %, pelayanan kesehatan pada usia produktif 100 %, pelayanan kesehatan pada usia lanjut 100 %, pelayanan kesehatan penderita hipertensi 100 %, pelayanan kesehatan penderita diabetes militus (DM) 100 %, pelayanan kesehatan orang dengan gangguan jiwa (ODGJ) berat 100 %, pelayanan kesehatan orang terduga tuberkolosis(TB) 100 %, Nilai IKS Kabupaten 0 , pelayanan kesehatan ibu         </p>	<p>           100 %, 100 %, 100 %, 100 %, 100 %, 0 , 100 %, 100 %, 100 %, 100 %, 100 %, 100 % (92.31%)         </p>		
--	--	--	---	---	---	---	--	--



				tuberkolosis (TB) 100 %, pelayanan kesehatan orang teresiko infeksi HIV 100 %, pelayanan kesehatan ibu hamil 100 %, pelayanan kesehatan bayi baru lahir 100 %, pelayanan kesehatan balita 100 %, pelayanan kesehatan pada usia pendidikan dasar 100 %, pelayanan kesehatan pada usia produktif 100 %, pelayanan kesehatan pada usia lanjut 100 %, pelayanan kesehatan penderita hipertensi 100 %			
		p. Program Kesehatan Masyarakat	1) UKM Primer Puskesmas Nargoyoso Anggaran:	Pelayanan Kesehatan Balita 100 %, 100 %, 100 %, 100 %	100 %, 100 %, 100 %, 100 %		

		(Puskesmas Ngargoyoso)	Rp. 761.087.000,00 Realisasi: Rp. 698.507.000,00 Persentase: (91,78%)	Pelayanan Kesehatan Bayi Baru Lahir 100 %, Pelayanan Kesehatan Ibu Bersalin 100 %, Pelayanan Kesehatan ibu hamil 100 %, Pelayanan Kesehatan Orang Resiko Terinfeksi HIV 100 %, Pelayanan Kesehatan OrangTerduga Tuberkolosis (TB) 100 %, Pelayanan Kesehatan Orang dengan gangguan jiwa (ODGJT) berat 100 %, Pelayanan Kesehatan Penderita Diabetes Militus (DM) 100 %, nilai IKS Kabupaten 0 , Pelayanan Kesehatan	%, 100 %, 100 %, 100 %, 0 , 100 %, 100 %, 100 %, 100 %, (92.31%)	
--	--	---------------------------	---	--	--	--





				tuberkolosis 100 %, pelayanan kesehatan orang resiko terinfeksi HIV 100 %, nilai IKS kecamatan Karangpandan 0 %, pelayanan kesehatan ibu hamil 100 %, pelayanan kesehatan ibu bersalin 100 %, pelayanan kesehatan bayi baru lahir 100 %, pelayanan kesehatan balita 100 %, pelayanan kesehatan balita 100 %, pelayanan kesehatan pda usia pendidikan dasar 100 %, pelayanan kesehatan pada usia produktif 100 %			
		r. Program Kesehatan Masyarakat	1) UKM Primer Puskesmas Karanganyar Anggaran:	Pelayanan Kesehatan Orang Dengan	100 %, 100 %, 100 %, 100 %		



					Pelayanan Kesehatan Pada Usia Produktif 100 %, Pelayanan Kesehatan Usia Lanjut 100 %, Pelayanan Kesehatan Penderita Hipertensi 100 %			
			s. Program Kesehatan Masyarakat (Puskesmas Tasikmadu)	1) UKM Primer Puskesmas Tasikmadu Anggaran: Rp. 622.707.000,00 Realisasi: Rp. 480.326.500,00 Persentase: (77,14%)	pelayanan kesehatan penderit hipertensi 100 %, pelayanan kesehatan pada usia lanjut 100 %, pelayanan kesehatan pada usia produktif 100 %, pelayanan kesehatan pada usia pendidikan dasar 100 %, pelayanan kesehatan penderit diabetes melitus (DM) 100 %, pelayanan kesehatan bayi	100 %, 55 %, 100 %, 100 %, 100 %, 100 %, 0 %, 100 %, 100 %, 100 %, 100 %		

					baru lahir 100 %, pelayanan kesehatan ibu bersalin 100 %, pelayanan kesehatan ibu hamil 100 %, nilai IKS Kabupaten 0 %, pelayanan kesehatan balita 100 %, pelayanan kesehatan orang dengan gangguan jiwa (ODGJ) berat 100 %, pelayanan kesehatan orang terduga tuberkolosis (TB) 100 %, pelayanan kesehatan orang resiko terinfeksi HIV 100 %			
		t. Program Kesehatan Masyarakat (Puskesmas Jaten I )	1) UKM Primer Puskesmas Jaten 1 Anggaran: Rp. 634.239.000,00 Realisasi: Rp. 563.903.000,00 Persentase:		pelayanan kesehatan orang gangguan jiwa (ODGJ) berat 100 %, pelayanan	100 %, 100 %, 100 %, 100 %, 0 , 100 %, 100 %, 100 %		

				(88,91%)	kesehatan orang terduga tuberkolosis (TB) 100 %, pelayanan kesehatan bayi baru lahir 100 %, pelayanan kesehatan ibu bersalin 100 %, pelayanan kesehatan ibu hamil 100 %, nilai IKS Kabupaten 0 , pelayanan kesehatan orang resiko terinfeksi HIV 100 %, pelayanan kesehatan penderita diabetes melitus (DM) 100 %, pelayanan kesehatan penderita hipertensi 100 %, pelayanan kesehatan pada usia lanjut 100 %, pelayanan kesehatan pada	%, 100 %, 100 %, 100 % (92.31%)		
--	--	--	--	----------	---	------------------------------------	--	--

				usia produktif 100 %, pelayanan kesehatan pada usia pendidikan dasar 100 %, pelayanan kesehatan balita 100 %			
		u. Program Kesehatan Masyarakat (Puskesmas Jaten II)	1) UKM Primer Puskesmas Jaten 2 Anggaran: Rp. 634.239.000,00 Realisasi: Rp. 536.384.000,00 Persentase: (84,57%)	pelayanan kesehatan pada usia produktif 100 %, pelayan kesehatan orang terinfeksi HIV 100 %, pelayan kesehatan orang terdiga tuberkolosis (TB) 100 %, pelayan kesehatan orang dengan gangguan jiwa (OTG) berat 100 %, Nilai IKS Kabupaten 0 %, pelayan kesehatan ibu hamil 100 %, pelayan kesehatan ibu	100 %, 100 %, 100 %, 100 %, 0 %, 100 %, 100 %, 100 %, 100 %, 100 % (91.67%)		

					bersalin 100 %, pelayanan kesehatan bayi baru lahir 100 %, pelayanan kesehatan balita 100 %, pelayanan kesehatan pda usia produktif pendidikan dasar 100 %, pelayanan kesehatan kesehatan penderita diabetes melitus (DM) 100 %, pelayanan kesehatan penderita hipertensi 100 %		
		v. Program Kesehatan Masyarakat (Puskesmas Colomadu I)	1) UKM Primer Puskesmas Colomadu 1 Anggaran: Rp. 668.834.000,00 Realisasi: Rp. 636.684.000,00 Persentase: (95,19%)		pelayanan kesehatan orang terduga tuberkolosis (TB) 100 %, pelayanan kesehatan ibu bersalin 100 %, pelayanan kesehatan ibu hamil 100 %,	100 %, 100 %, 100 %, 100 %, 100 %, 100 %, 100 %, 100 % (100.00%)	







					kesehatan orang dengan gangguan jiwa (ODGJ) berat 100 %, pelayanan kesehatan penderita diabetes melitus (DM) 100 %, pelayanan kesehatan penderita hipertensi 100 %, pelayanan kesehatan pada usia lanjut 100 %		
		x. Program Kesehatan Masyarakat (Puskesmas Gondangrejo)	1) UKM Primer Puskesmas Gondangrejo Anggaran: Rp. 749.555.000,00 Realisasi: Rp. 542.815.000,00 Persentase: (72,42%)		pelayanan kesehatan orang terduga tuberkolosis (TB) 100 %, pelayanan kesehatan orang resiko terinfeksi HIV 100 %, pelayanan kesehatan ibu hamil 100 %, pelayanan kesehatan ibu bersalin 100 %,	100 %, 100 %, 100 %, 100 %, 100 %, 100 %, 100 %, 0 , 100 %, 100 % (92.31%)	





					%, pelayanan kesehatan orang resiko terinfeksi HIV 100 %, pelayanan kesehatan orang terduga tuberkolosis (TB) 100 %, pelayanan kesehatan penderita diabetes militus (DM) 100 %			
			z. Program Kesehatan Masyarakat (Puskesmas Kebakkramat II)	1) UKM Primer Puskesmas Kebakkramat 2 Anggaran: Rp. 622.707.000,00 Realisasi: Rp. 545.977.000,00 Persentase: (87,68%)	pelayanan kesehatan bayi baru lahir 100 %, Nilai IKS Kabupaten 0 %, pelayanan kesehatan penderita diabetes militus (DM) 100 %, pelayanan kesehatan orang dengan gangguan jiwa (ODGJ) berat 100 %, pelayanan kesehatan orang terduga	100 %, 0 %, 100 %, 100 %, 100 %, 100 %, 100 %, 100 %, 100 %, 100 %, 100 %		









					<p>kesehatan 100 %, Nilai IKS Kabupaten 0 %, Persentase penderita TB mendapatkan pelayanan kesehatan 100 %, Persentase ODGJ berat mendapat pelayanan kesehatan 100 %, Persentase penderita DM mendapat pelayanan kesehatan 100 %, Persentase Penderita Hipertensi mendapat pelayanan kesehatan 100 %, Persentase Pelayanan Skrining Usila 100 %</p>			
		a Program c. Kesehatan Masyarakat (Puskesmas Kerjo)	1)	<p>UKM Primer Puskesmas Kerjo            Anggaran:            Rp. 668.834.000,00            Realisasi:            Rp. 487.679.000,00            Persentase:</p>	<p>Pelayanan Kesehatan Balita 100 %, Pelayanan Kesehatan Ibu Hamil 100 %, 100 %, 100 %, 100 %, 100 %, 0 , 100</p>			

				(72,91%)	Pelayanan Kesehatan Ibu Bersalin 100 %, Pelayanan Kesehatan Bayi Baru Lahir 100 %, Pelayanan Kesehatan pada Usia Pendidikan Dasar 100 %, Pelayanan Kesehatan Penderita Hipertensi 100 %, Pelayanan Kesehatan Pada Usia Lanjut 100 %, Pelayanan Kesehatan pada usia produktif 100 %, Nilai IKS Kabupaten 0 , Pelayanan kesehatan penderita Diabetes Militus ( DM ) 100 %, Pelayanan kesehatan orang dengan gangguan jiwa ( ODGJ ) berat 100 %,	%, 100 %, 100 %, 100 %, 100 %, (92.31%)		
--	--	--	--	----------	---	---	--	--

					Pelayanan kesehatan orang terduga Tuberkolosis ( TB ) 100 %, Pelayanan kesehatan orang resiko terinfeksi HIV 100 %		
		a Program d. Kesehatan Masyarakat (Puskesmas Jenawi)	1) UKM Primer Puskesmas Jenawi Anggaran: Rp. 680.366.000,00 Realisasi: Rp. 506.666.000,00 Persentase: (74,47%)		pelayanan kesehatan pada usia pendidikan dasar 100 %, pelayanan kesehatan penderita hipertensi 100 %, pelayanan kesehatan pada usai lanjut 100 %, pelayanan kesehatan pada usia produktif 100 %, pelayanan kesehatan balita 100 %, pelayanan kesehatan bayi baru lahir 100 %, pelayanan kesehatan ibu bersalin 100 %,	100 %, 100 %, 100 %, 100 %, 100 %, 100 %, 100 %, 100 %, 100 %, 100 %, 0 (92.31%)	

					<p>           pelayanan kesehatan ibu hamil 100 %,            pelayanan kesehatan orang resiko terinfeksi HIV 100 %,            pelayanan kesehatan orang terduga tuberkolosis (TB) 100 %,            pelayanan kesehatan orang dengan gangguan jiwa (ODGJ) berat 100 %,            pelayanan kesehatan penderita diabetes militus (DM) 100 %,            Nilai IKS Kabupaten 0         </p>			
		a Program e. Kesehatan Masyarakat	1) JAMPERSAL Anggaran: Rp. 2.259.396.000,00 Realisasi: Rp. 2.237.531.078,00 Persentase: (99,03%)	<p>           Persentase Persalinan oleh Tenaga Kesehatan (Linakes) 100 %         </p>	100 % (100.00%)			

				2) Dukungan Manajemen BOK Jampersal Anggaran: Rp. 84.466.000,00 Realisasi: Rp. 81.251.000,00 Persentase: (96,19%)	Terlaksananya 6 program BOK Sekunder 6 program BOK Sekunder	6 program BOK Sekunder (100.00%)		
				3) Kesehatan keluarga Anggaran: Rp. 344.560.000,00 Realisasi: Rp. 336.545.000,00 Persentase: (97,67%)	persentase pelayanan kesehatan ibu hamil Ke 4 (K4) 96 %, persentase pelayanan kesehatan lansia 51 %, persentasi kunjungan neonatus Ke 3 (KN Lengkap) 96 %, persentasi kunjungan nifas ke 3 (KF 3) 96 %, persentase persalinan oleh tenaga kesehatan (Linakes) 100 %, persentase manajemen terpadu balita sakit (MTBS) 87	96 %, 51 %, 96 %, 96 %, 100 %, 87 %, 81 %, 75 %, 91 %, 93 % (100.00%)		

					% , persentase peserta kb aktif 81 % , persentase pelayanan kesehatan remaja 75 % , persentase pelayanan kesehatan anak balita 91 % , persentase anak sekolah kelas 1 dan 7 mendapat pelayanan penjangkaran 93 %		
				4) Perbaikan Gizi Masyarakat Anggaran: Rp. 114.975.000,00 Realisasi: Rp. 111.485.000,00 Persentase: (96,96%)	persentase balita kurus dapat PMT 100 % , Persentase ASI Eksklusif 64 % , persentase balita mendapat vitamin A 100 % , Persentase pemeriksaan garam iodium pada anak SD kelas 4 atau 5 98 % , persentase balita gizi buruk	100 % , 64 % , 100 % , 98 % , 1 % , 100 % (100.00%)	

					1 %, Persentase remaja putri mendapat tablet tambah darah 100 %		
				5) Pengembangan dan Pengkajian Lingkungan Sehat Anggaran: Rp. 354.116.000,00 Realisasi: Rp. 294.739.500,00 Persentase: (83,23%)	Persentase Penyediaan Air bersih untuk Kepentingan Higiene dan Sanitasi yang Diawasi 60 %, Penyediaan Air Minum yang Diawasi 40 %, Pokja STBM Aktif 55 %, Jumlah Fasyankes Pemerintah yang melakukan pengelolaan limbah medis 23 %, Persentase KK mMelaksanakan CTPS 85 %, Persentase KK Melaksanakan PAM-RT 95 %, Persentase KK Melaksanakan Pengelolaan Sampah 77 %,	60 %, 40 %, 55 %, 23 %, 85 %, 95 %, 77 %, 67 %, 80 %, 35 % (100.00%)	

					Persentase KK Melaksanakan Pengelolaan Limbah Cair Rumah Tangga 67 %, Persentase POS UKK yang Aktif 80 %, Persentase Kelompok Olahraga yang Dibina 35 %		
			6)	Penyehatan Makanan Anggaran: Rp. 150.000.000,00 Realisasi: Rp. 144.275.000,00 Persentase: (96,18%)	persentase PIRT yang dilakukan IS 40 %, persentasi rumah makan dan restoran yang dilakukan IS 40 %, persentasi rumah makan dan restoran Yang mendapatkan sertifikat keamanan pangan 40 %, persentase PIRT yang akan mendapatkan sertifikat penyuluhan	40 %, 40 %, 40 %, 40 % (100.00%)	



					keamanan pangan 40 %		
				7) Penyebarluasan Informasi Kesehatan Anggaran: Rp. 195.050.000,00 Realisasi: Rp. 189.595.820,00 Persentase: (97,20%)	Persentase organisasi masyarakat dibina 20 %, Persentase fasyankes mengembangkan media promosi 30 %, Persentase RT yang di data PHBS 60 %	20 %, 30 %, 60 % (100.00%)	
				8) Pemberdayaan Masyarakat dalam bidang kesehatan Anggaran: Rp. 105.450.000,00 Realisasi: Rp. 98.539.000,00 Persentase: (93,45%)	Persentase desa siaga aktif 100 %, Persentase posyandu mandiri 15 %, Persentase stakeholder aktif 20 %	100 %, 15 %, 20 % (100.00%)	
				9) Pengolahan limbah infeksius Anggaran: Rp. 36.000.000,00 Realisasi: Rp. 31.589.610,00 Persentase: (87,75%)	Terlaksananya pengolahan limbah infeksius 12 bulan, Tersedianya BHP untuk pengelolaan limbah infeksius 1 paket	12 bulan, 1 paket (100.00%)	
				10) Pengawasan Makan Minuman Anggaran:	persentasi rumah makan	40 %, 40 %, 40 %	

				Rp. 191.776.000,00 Realisasi: Rp. 124.971.000,00 Persentase: (65,17%)	dan restoran Yang dilakukan IS 40 %, persentasi PIRT yang dilakukan IS 40 %, persentasi PIRT yang mendapat sertifikat penyuluhan keamanan pangan 40 %, persentasi rumah makan dan restoran yang mendapat sertifikat keamanan pangan 40 %	40 % (100.00%)		
			af Program . Pelayanan Kesehatan	1) Pelayanan kesehatan penduduk miskin Anggaran: Rp. 22.054.128.000,00 Realisasi: Rp. 21.999.970.500,00 Persentase: (99,75%)	Terlaksananya pembayaran premi penduduk yang dibayarkan oleh Pemda setiap bulan 12 bulan	12 bulan (100.00%)		
				2) Operasional manajemen JKN Anggaran: Rp. 232.975.000,00 Realisasi: Rp. 232.725.000,00 Persentase: (99,89%)	Terlaksananya sosialisasi kebijakan program JKN di fasyankes 1 kegiatan, Terlaksananya	1 kegiatan, 30 lokasi, 8 orang, 1 kegiatan, 2 kegiatan (100.00%)	Sosialisasi kebijakan JKN di fasyankes, koordinasi fasyankes dan Intas sektor terkait program JKN dan	Akan dilakukan penganggaran untuk tahun berikutnya

					<p>monitoring evaluasi program JKN di fasyankes 30 lokasi,          Terlaksananya operasional pengelolaan Jaminan Kesehatan 8 orang,          Terlaksananya pertemuan evaluasi program JKN 1 kegiatan,          Terlaksananya koordinasi fasyankes dan lintas sektor terkait program JKN 2 kegiatan</p>		<p>koordinasi fasyankes dan lintas sektor terkait program JKN tidak terlaksana dikarenakan adanya refocusing anggaran ke anggaran untuk penanganan pandemi covid 19</p>	
				<p>3) Pembinaan dan pelayanan Kesehatan Tradisional di fasyankes          Anggaran:          Rp. 31.470.000,00          Realisasi:          Rp. 31.470.000,00          Persentase:          (100,00%)</p>	<p>terlaksananya pembinaan dan pengawasan asuhan mandiri toga di masyarakat 10 Persen,          Terlaksananya pembinaan dan pengawasan penyehat tradisional di</p>	<p>10 Persen,          20 persen          (100.00%)</p>		

					kabupaten karanganyar 20 persen			
		a g. Program Pelayanan Kesehatan (RSUD BLUD)	1) Pelayanan kesehatan BLUD RSUD Anggaran: Rp. 120.607.055.000,00 Realisasi: Rp. 112.583.862.167,00 Persentase: (93,35%)		Terlaksananya pelayanan kesehatan BLUD RSUD 12 bulan	12 bulan (100.00%)		
		a h. Program Pelayanan Kesehatan	1) Penanganan Kedaruratan Medis PSC 119 Anggaran: Rp. 417.050.000,00 Realisasi: Rp. 416.300.285,00 Persentase: (99,82%)		terealisasinya operasional petugas PSC 119 Hallo Sehat 9 orang, terlaksananya pertemuan koordinasi 2 kegiatan, terlaksananya pengadaan operasional dan penunjang PSC 119 Hallo Sehat 4 Paket, tertanganinya kasus kegawatd aruratan sehari-hari yang akses ke PSC 119 Hallo Sehat 1 Kabupaten	9 orang, 2 kegiatan, 3 Paket, 1 Kabupaten (93.75%)	1 paket pengadaan operasional dan penunjang PSC 119 halo sehat tidak terlaksana dikarenakan adanya refocusing anggaran untuk penanganan pandemi covid 19	

				2) Upaya peningkatan pelayanan kesehatan Rujukan Anggaran: Rp. 150.000.000,00 Realisasi: Rp. 149.035.000,00 Persentase: (99,36%)	Terevaluasinya profil fasyankes rujukan dan penunjang 1 kegiatan, Terlaksananya penggalangan komitmen peningkatan mutu layanan 1 kegiatan, Terlaksananya rapat koordinasi fasyankes rujukan 2 kali, Terlaksananya pembinaan teknis dan monitoring evaluasi fasyankes rujukan dan penunjang 20 lokasi	1 kegiatan, 1 kegiatan, 2 kali, 20 lokasi (100.00%)	Kegiatan evaluasi profil fasyankes rujukan dan penunjang tidak terlaksana dikarenakan adanya refocusing anggaran untuk penanganan pandemi covid 19	Kegiatan akan dianggarkan pada tahun anggaran berikutnya
				3) Upaya Peningkatan Pelayanan Kesehatan Primer Anggaran: Rp. 218.530.000,00 Realisasi: Rp. 218.280.000,00 Persentase: (99,89%)	Terlaksananya Pengamanan Kesehatan Lebaran 100 persen, Terlaksananya pertemuan evaluasi kinerja puskesmas 6 Kali,	100 persen, 6 Kali, 4 Kali, 10 FKTP, 60 Faskes, 2 kali (100.00%)	Kegiatan visitasi FKTP berprestasi dan pengamanan kesehatan lebaran tidak terlaksana dikarenakan adanya refocusing anggaran untuk penanganan covid 19	kegiatan tersebut akan dianggarkan pada tahun berikutnya

					Terlaksananya pertemuan Puskesmas 4 Kali, Terlaksananya Visitasi FKTP berprestasi 10 FKTP, Terlaksananya Monev FASKES 60 Faskes, Terlaksananya pertemuan verifikasi penilaian kinerja 2 kali			
				4) Akreditasi FKTP Anggaran: Rp. 100.000.000,00 Realisasi: Rp. 100.000.000,00 Persentase: (100,00%)	terlaksananya workshop akreditasi klinik 1 kali, terlaksananya pertemuan mutu klinik 2 Kali, terlaksananya pertemuan evaluasi upaya peningkatan mutu faskes 1 kali	1 kali, 2 Kali, 1 kali (100.00%)		
				5) Akreditasi Puskesmas Anggaran: Rp. 1.464.850.000,00 Realisasi: Rp. 645.684.400,00	Terlaksananya Workshop peningkatan kapasitas tata kelola	21 Puskesmas , 21 Puskesmas , 10	Adanya penangguhan penyelenggaraan survey akreditasi puskesmas oleh	Penyelenggaraan survey akreditasi akan dianggarkan dan dilaksanakan pada tahun

				Persentase: (44,08%)	manajemen mutu pelayanan kesehatan 21 Puskesmas, Terlaksananya Workshop pemahaman standart dan instrumen akreditasi 21 Puskesmas, Terlaksananya pendampingan pasca akreditasi 10 Puskesmas, Terlaksananya Workshop pencegahan dan pengendalian infeksi 21 Puskesmas, Terlaksananya Survey Reakreditasi Puskesmas 10 Puskesmas	Puskesmas , 21 Puskesmas , 10 Puskesmas (100.00%)	kementeriaan kesehatan dan anggaran tersebut tidak dapat dilakukan refocusing anggaran karena tidak ada juknis untuk refocusing anggaran	berikutnya
			6)	Pelayanan laboratorium kesehatan Anggaran: Rp. 259.475.000,00 Realisasi: Rp. 222.115.200,00 Persentase:	Terlaksananya pelayanan laboratorium sesuai standar mutu pelayanan 100 %, Terlaksananya	100 %, 10 kali, 1 kali, 1 kali, 3 kali, 7000 sampel (100.00%)	Untuk kegiatan koordinasi dan konsultasi hanya terlaksana sebagian karena adanya pandemi covid 19	Kegiatan koordinasi dan konsultasi dilakukan dengan cara zoom

				(85,60%)	kegiatan koordinasi, konsolidasi dan konsultasi 10 kali, Terlaksananya pemantapan mutu eksternal dan internal 1 kali, Terlaksananya pengadaan dan pengelolaan BHP non medis, sarana dan prasarana pelayanan 1 kali, Terlaksananya pemeliharaan dan kalibrasi peralatan labkes 1 kali, Terlaksananya bimbingan teknis laboratorium 3 kali, Terlaksananya pendidikan/pelatihan/magang tenaga labkes 3 kali, Terlaksananya		
--	--	--	--	----------	---	--	--



					pemeriksaan sampel 7000 sampel			
				7)	Sosialisasi pelayanan labkesda pemeriksaan kualitas lingkungan Anggaran: Rp. 50.000.000,00 Realisasi: Rp. 42.750.000,00 Persentase: (85,50%)	Terlaksananya Sosialisasi Pelayanan Labkes 2 lokasi	2 lokasi (100.00%)	
		ai	Program Pelayanan Kesehatan (Puskesmas Jatipuro (BLUD))	1)	Upaya Peningkatan Pelayanan Kesehatan Puskesmas Jatipuro Anggaran: Rp. 2.028.693.000,00 Realisasi: Rp. 1.754.239.973,00 Persentase: (86,47%)	Kinerja Pelayanan Puskesmas Jatipuro 91 %, Nilai IKM Puskesmas Jatipuro 80 %	91 %, 80 % (100.00%)	
		aj	Program Pelayanan Kesehatan (Puskesmas Jatiyoso (BLUD))	1)	Upaya Peningkatan Pelayanan Kesehatan Puskesmas Jatiyoso Anggaran: Rp. 2.367.879.000,00 Realisasi: Rp. 1.878.815.362,00 Persentase: (79,35%)	Nilai IKM Puskesmas 80 %, Kinerja Pelayanan Puskesmas 91 %	80 %, 91 % (100.00%)	
		a	Program Pelayanan Kesehatan (Puskesmas Jumapolo (BLUD))	1)	Upaya Peningkatan Pelayanan Kesehatan Puskesmas Jumapolo Anggaran: Rp. 2.481.576.000,00 Realisasi: Rp. 1.950.833.491,00	Kinerja Pelayanan Puskesmas 91 %, Nilai IKM 80 %	91 %, 80 % (100.00%)	

				Persentase: (78,61%)				
			al Program Pelayanan Kesehatan (Puskesmas Jumantono (BLUD))	1) Upaya Peningkatan Pelayanan Kesehatan Puskesmas Jumantono Anggaran: Rp. 3.680.923.000,00 Realisasi: Rp. 2.275.790.605,00 Persentase: (61,83%)	Nilai IKM Puskesmas 80 %, Kinerja Pelayanan Puskesmas 91 %	80 %, 91 % (100.00%)		
			a Program m Pelayanan Kesehatan (Puskesmas Matesih (BLUD))	1) Upaya Peningkatan Pelayanan Kesehatan Puskesmas Matesih Anggaran: Rp. 3.387.228.000,00 Realisasi: Rp. 2.653.062.530,00 Persentase: (78,33%)	Nilai IKM Puskesmas Matesih 80 %, Kinerja pelayanan Puskesmas Matesih 91 %	80 %, 91 % (100.00%)		
			a Program n. Pelayanan Kesehatan (Puskesmas Tawangmangu (BLUD))	1) Upaya Peningkatan Pelayanan Kesehatan Puskesmas Tawangmangu Anggaran: Rp. 2.582.464.000,00 Realisasi: Rp. 1.994.318.089,00 Persentase: (77,23%)	Nilai IKM Puskesmas 80 %, Kinerja Pelayanan Puskesmas 91 %	80 %, 91 % (100.00%)		
			a Program o. Pelayanan Kesehatan (Puskesmas Ngargoyoso (BLUD))	1) Upaya Peningkatan Pelayanan Kesehatan Puskesmas Ngargoyoso Anggaran: Rp. 2.226.922.000,00 Realisasi:	Nilai IKM Puskesmas 80 %, Kinerja Pelayanan Puskesmas 91 %	80 %, 91 % (100.00%)		

				Rp. 2.012.068.582,00 Persentase: (90,35%)				
		a p.	Program Pelayanan Kesehatan (Puskesmas Karangpandan (BLUD))	1) Upaya Peningkatan Pelayanan Kesehatan Puskesmas Karangpandan Anggaran: Rp. 3.050.053.000,00 Realisasi: Rp. 2.456.058.942,00 Persentase: (80,53%)	Kinerja Pelayanan Puskesmas 91 %, Nilai IKM Puskesmas 80 %	91 %, 80 % (100.00%)		
		a q.	Program Pelayanan Kesehatan (Puskesmas Karanganyar (BLUD))	1) Upaya Peningkatan Pelayanan Kesehatan Puskesmas Karanganyar Anggaran: Rp. 3.133.676.000,00 Realisasi: Rp. 2.709.796.471,00 Persentase: (86,47%)	Nilai IKM Puskesmas Karanganyar 80 %, Kinerja Pelayanan Puskesmas Karanganyar 91 %	80 %, 91 % (100.00%)		
		a r.	Program Pelayanan Kesehatan (Puskesmas Tasikmadu (BLUD))	1) Upaya Peningkatan Pelayanan Kesehatan Puskesmas Tasikmadu Anggaran: Rp. 2.899.484.000,00 Realisasi: Rp. 2.245.078.644,00 Persentase: (77,43%)	Nilai Kinerja Pelayanan Puskesmas Tasikmadu 91 %, Nilai IKM Puskesmas Tasikmadu 80 %	91 %, 80 % (100.00%)		
		a s.	Program Pelayanan Kesehatan (Puskesmas	1) Upaya Peningkatan Pelayanan Kesehatan Puskesmas Jaten I Anggaran: Rp. 1.780.398.000,00	Nilai IKM Puskesmas Jaten I 80 %, Kinerja	80 %, 91 % (100.00%)		

		Jaten I (BLUD))	Realisasi: Rp. 1.469.834.979,00 Persentase: (82,56%)	Pelayanan Puskesmas Jaten I 91 %			
		at Program . Pelayanan Kesehatan (Puskesmas Jaten II (BLUD))	1) Upaya Peningkatan Pelayanan Kesehatan Puskesmas Jaten II Anggaran: Rp. 1.605.104.000,00 Realisasi: Rp. 1.158.448.633,00 Persentase: (72,17%)	Nilai IKM Puskesmas 80 , Nilai Kinerja Pelayanan Puskesmas 91	80 , 86 (97.25%)		
		a Program u. Pelayanan Kesehatan (Puskesmas Colomadu I (BLUD))	1) Upaya Peningkatan Pelayanan Kesehatan Puskesmas Colomadu I Anggaran: Rp. 1.467.032.000,00 Realisasi: Rp. 1.172.682.531,00 Persentase: (79,94%)	Nilai Kinerja Pelayanan Puskesmas 91 %, Nilai IKM Puskesmas 80	91 %, 80 (100.00%)		
		a Program v. Pelayanan Kesehatan (Puskesmas Colomadu II (BLUD))	1) Upaya Peningkatan Pelayanan Kesehatan Puskesmas Colomadu II Anggaran: Rp. 1.093.475.000,00 Realisasi: Rp. 1.066.527.530,00 Persentase: (97,54%)	Nilai IKM 80 %, Kinerja Pelayanan Puskesmas 91 %	80 %, 91 % (100.00%)		
		a Program w. Pelayanan . Kesehatan (Puskesmas	1) Upaya Peningkatan Pelayanan Kesehatan Puskesmas Gondangrejo Anggaran:	Nilai IKM Puskesmas Gondangrejo 80 %, Nilai Kinerja	78 %, 91 % (98.75%)		

		Gondangrejo (BLUD))	Rp. 3.196.898.000,00 Realisasi: Rp. 2.606.644.484,00 Persentase: (81,54%)	Pelayanan Puskesmas Gondangrejo 91 %			
		a Program x. Pelayanan Kesehatan (Puskesmas Kebakkramat I (BLUD))	1) Upaya Peningkatan Pelayanan Kesehatan Puskesmas Kebakkramat I Anggaran: Rp. 3.025.597.000,00 Realisasi: Rp. 2.027.032.675,00 Persentase: (67,00%)	Nilai IKM 80 , Nilai kinerja pelayanan puskesmas 91 %	78 , 91 % (98.75%)		
		a Program y. Pelayanan Kesehatan (Puskesmas Kebakkramat II (BLUD))	1) Upaya Peningkatan Pelayanan Kesehatan Puskesmas Kebakkramat II Anggaran: Rp. 1.817.031.000,00 Realisasi: Rp. 1.396.938.323,00 Persentase: (76,88%)	Nilai IKM Puskesmas Kebakkramat II 80 , Kinerja Pelayanan Puskesmas 91 %	77 , 89 % (97.03%)		
		a Program z. Pelayanan Kesehatan (Puskesmas Mojogedang I (BLUD))	1) Upaya Peningkatan Pelayanan Kesehatan Puskesmas Mojogedang I Anggaran: Rp. 2.646.378.000,00 Realisasi: Rp. 2.021.606.842,00 Persentase: (76,39%)	Nilai kinerja pelayanan puskesmas 91 % , Nilai IKM 80	91 % , 80 (100.00%)		
		b Program a. Pelayanan	1) Upaya Peningkatan Pelayanan Kesehatan Puskesmas	Jumlah jasa pelayanan	40 orang, 6 orang, 2		

		Kesehatan (Puskesmas Mojogedang II (BLUD))	Mojogedang II Anggaran: Rp. 1.696.849.000,00 Realisasi: Rp. 1.432.774.475,00 Persentase: (84,44%)	terbayar 40 orang, Jumlah Pegawai Non PNS terbayar 6 orang, Jumlah aset tetap mebel terbeli 2 unit, Kebutuhan rutin puskesmas terbayar 12 bulan, Nilai IKM Puskesmas Mojogedang II 80 , Nilai PKP Puskesmas Mojogedang II 91 %	unit, 12 bulan, 80 , 91 % (100.00%)		
		b Program b. Pelayanan Kesehatan (Puskesmas Kerjo (BLUD))	1) Upaya Peningkatan Pelayanan Kesehatan Puskesmas Kerjo Anggaran: Rp. 3.383.048.000,00 Realisasi: Rp. 2.581.857.855,00 Persentase: (76,32%)	Nilai Kinerja Pelayanan Puskesmas Kerjo 91 %, Nilai IKM Puskesmas Kerjo 80	91 %, 80 (100.00%)		
		b Program c. Pelayanan Kesehatan (Puskesmas Jenawi (BLUD))	1) Upaya Peningkatan Pelayanan Kesehatan Puskesmas Jenawi Anggaran: Rp. 2.208.294.000,00 Realisasi: Rp. 1.766.626.054,00 Persentase: (80,00%)	Tercapainya Nilai Kinerja Pelayanan Puskesmas 91 %	85 % (93.41%)		

**B. URUSAN WAJIB BUKAN PELAYANAN DASAR***Nihil***C. URUSAN PILIHAN***Nihil***D. URUSAN PEMERINTAHAN FUNGSI PENUNJANG***Nihil*

## **BAB V**

### **TUGAS PEMBANTUAN**

#### **1. Tugas Yang Diterima (Tugas Pembantuan)**

Tugas Pembantuan adalah penugasan dari pemerintah kepada daerah dan atau desa, dari pemerintah provinsi kepada kabupaten dan atau desa, serta dari pemerintah kabupaten atau kota kepada desa untuk melaksanakan tugas tertentu dengan kewajiban melaporkan dan mempertanggungjawabkan pelaksanaannya kepada yang menugaskan.

Pada tahun 2020, Dinas Kesehatan Kab. Karanganyar tidak menerima dana Tugas Pembantuan.

#### **2. Tugas Yang Diberikan (Dekonsentrasi)**

Dekonsentrasi adalah pelimpahan wewenang dari pemerintah kepada gubernur sebagai wakil pemerintah dan atau kepada instansi vertikal di wilayah tertentu. Dana dekonsentrasi adalah dana yang berasal dari APBN yang dilaksanakan gubernur sebagai wakil pemerintah yang mencakup semua penerimaan dan pengeluaran dalam rangka pelaksanaan dekonsentrasi, tidak termasuk dana yang dialokasikan untuk instansi vertikal pusat di daerah.

Pada tahun 2020, Dinas Kesehatan Kabupaten Karanganyar tidak mendapatkan dana Dekonsentrasi.

#### **3. Hibah**

Hibah adalah penerimaan daerah yang berasal dari pemerintah negara asing, badan/lembaga asing, badan/lembaga internasional, pemerintah, badan/lembaga dalam negeri atau perorangan baik dalam bentuk devisa, rupiah maupun barang dan atau jasa, termasuk tenaga ahli dan pelatihan yang tidak perlu dibayar kembali (PMK Nomor 52/PMK.010/2006)

Pada tahun 2020 di Dinas Kesehatan Kab. Karanganyar tidak ada dana hibah.



**BAB VI PENERAPAN DAN PENCAPAIAN STANDAR PELAYANAN MINIMAL**

**B. Bidang Urusan Kesehatan**

NO	JENIS PELAYANAN	TARGET	REALISASI		ALOKASI ANGGARAN	REALISASI ANGGARAN	SUMBER ANGGARAN	DUKUNGAN PERSONIL	PEMASALAHAN
			ABS	%					
1	Persentase ibu hamil mendapatkan pelayanan kesehatan ibu hamil	12.698	12.698	100,00%	344.560.000,00	336.545.000,00	DAU	235	Tidak Ada
2	Persentase ibu bersalin mendapatkan pelayanan persalinan	12.146	12.146	100,00%	2.259.396.000,00	2.237.531.078,00	DAK	235	Tidak Ada
3	Persentase bayi baru lahir mendapatkan pelayanan kesehatan bayi baru lahir	11.701	11.701	100,00%	344.560.000,00	336.545.000,00	DAU	235	Tidak Ada
4	Persentase pelayanan kesehatan balita sesuai standar	44.036	44.036	100,00%	344.560.000,00	336.545.000,00	DAU	235	Tidak Ada
5	Persentase anak usia pendidikan dasar yang mendapatkan pelayanan kesehatan sesuai standar	21.475	20.925	97%	344.560.000,00	336.545.000,00	DAU	235	Dikarenakan adanya pandemi covid 19 yang menyebabkan pembelajaran tatap muka ditiadakan, sehingga kegiatan pelayanan anak usia pendidikan dasar kurang optimal
6	Persentase orang usia 15-59 tahun mendapatkan skrining kesehatan sesuai standar	358.717	319.179	89%	114.975.000,00	111.485.000,00	DAU	256	Tidak Ada
7	Persentase warga negara usia 60 tahun ke atas mendapatkan skrining kesehatan sesuai standar	86.612	86.612	100,00%	344.560.000,00	336.545.000,00	DAU	235	Tidak Ada
8	Persentase penderita hipertensi yang mendapatkan pelayanan kesehatan sesuai standar	101.784	101.784	100,00%	167.400.000,00	150.200.000,00	DAU	46	Tidak Ada
9	Persentase penderita DM yang mendapatkan pelayanan kesehatan sesuai standar	10.790	10.790	100,00%	167.400.000,00	150.200.000,00	DAU	46	Tidak Ada
10	Persentase ODGJ berat yang mendapatkan pelayanan kesehatan jiwa sesuai standar	1.192	1.192	100,00%	200.000.000,00	185.705.000,00	DAU	46	Tidak Ada
11	Persentase orang terduga TBC mendapatkan pelayanan TBC sesuai standar	2.211	2.211	100,00%	271.325.250,00	244.709.247,00	DAU	78	Tidak Ada
12	Persentase orang dengan resiko terinfeksi HIV mendapatkan pelayanan deteksi dini HIV sesuai standar	11.438	11.438	100,00%	282.174.750,00	258.659.747,00	DAU	307	Tidak Ada



## **BAB VII**

### **PENUTUP**

#### **1. KESIMPULAN**

1. Dinas Kesehatan pada tahun 2020 tugas dan fungsi dapat terlaksana dengan baik.
2. Anggaran kesehatan dapat terealisasi sebesar 88,98% dengan rincian : Dinas Kesehatan dapat terealisasi sebesar 91,03% dari pagu anggaran, RSUD terealisasi sebesar 93,93% dan Puskesmas sebesar 82%.
3. Selama Tahun 2020, dalam pelaksanaan program dan kegiatan ditemukan beberapa kendala dan masalah, antara lain :
  - a) Akreditasi Puskesmas dari dana DAK hanya terealisasi 44,08% dikarenakan dengan adanya pandemic covid19, untuk akreditasi pada tahun anggaran 2020 dihentikan sementara dan akan dilanjutkan pada tahun berikutnya.
  - b) Pada kegiatan rapat-rapat koordinasi dan konsultasi ke dalam maupun luar daerah hanya terealisasi 31,83% dikarenakan adanya pandemi covid19, untuk koordinasi dan konsultasi ke provinsi dan pusat ditiadakan dan diganti dengan koordinasi dan konsultasi secara zoom.
  - c) Adanya ketidaksesuaian indeks harga salah satunya harga BBM pada waktu perencanaan dan realisasi sehingga menyebabkan realisasi anggaran yang kurang walaupun realisasi secara kegiatan 100%.

#### **2. SARAN**

Beberapa langkah yang ditempuh, agar kendala dan permasalahan tidak lagi terjadi pada Tahun Anggaran berikutnya, adalah :

1. Melakukan perbaikan manajemen pelaksanaan program kegiatan terutama pada pengendalian dan evaluasi kinerja
2. Meningkatkan kualitas *team work*
3. Melakukan perbaikan anggaran dan koordinasi antar program dalam melakukan penganggaran