

PROFIL KECAMATAN GONDANGREJO 2018



**DINAS KOMINFO
KABUPATEN KARANGANYAR**

PROFIL KECAMATAN GONDANGREJO 2018

ISBN: -

No. Publikasi -

Ukuran Buku :14,8 x 21 cm

Jumlah Halaman :vi +52 halaman

Naskah : Dinas Kominfo Kabupaten Karanganyar

Gambar Kulit : Dinas Kominfo Kabupaten Karanganyar

Diterbitkan oleh : Dinas Kominfo Kabupaten Karanganyar

Percetakan : ARIF MEDIA PRINTING

Dilarang mengumumkan, mendistribusikan, mengomunikasikan dan/atau menggandakan sebagian atau seluruh isi buku ini untuk tujuan komersial tanpa izin tertulis dari Badan Pusat Statistik Kabupaten Karanganyar



KATA PENGANTAR

Dengan semakin meningkatnya kegiatan pembangunan di segala bidang, dirasakan pula perlunya usaha untuk menghimpun berbagai ragam data. Oleh karena itu tersedianya data yang mutakhir, akurat, lengkap dan tepat waktu yang mencakup segala aspek pembangunan mutlak diperlukan.

Data dapat dipergunakan oleh pemerintah maupun masyarakat luas sebagai bahan penyusunan perencanaan maupun menetapkan kebijaksanaan dan program pembangunan pemerintah. Di samping itu, data dapat pula dipakai sebagai alat pengendali dan evaluasi pembangunan dan sekaligus sebagai tolok ukur untuk mengetahui sampai seberapa jauh mana keberhasilan pembangunan yang telah kita laksanakan.

Pemerintah Kabupaten Karanganyar menyambut gembira dengan terbitnya Buku Profil Kecamatan Gondangrejo 2018 yang merupakan sumber data utama pembangunan dan potensi kecamatan.

Pada kesempatan ini, saya tekankan betapa pentingnya partisipasi dan bantuan dari semua pihak baik itu dinas/lembaga, instansi pemerintah dan masyarakat dalam upaya bersama menyajikan data yang mutakhir dan lengkap di Kabupaten Karanganyar.

Kepada semua dinas/lembaga, instansi pemerintah yang telah memberikan bahan-bahan/informasi statistik dalam penyusunan buku ini, maka pada kesempatan ini saya sampaikan penghargaan dan ucapan terima kasih.

Karanganyar, September 2018
Plth.Kepala Dinas KOMINFO
Kabupaten Karanganyar

Ir.DIDIK JOKO BAKDONO,M.Si

DAFTAR ISI

	Hal.
Katalog Publikasi	i
Kata Pengantar	ii
Daftar Isi	iii
Peta Kecamatan	vi
Ulasan Singkat	1
Tabel - tabel	
BAB I. KEADAAN GEOGRAFIS	
1 Jarak Kantor Desa dan ketinggian rata-rata tahun 2013	11
2 Luas Wilayah Menurut Penggunaan tahun 2013	12
3 Luas Tanah Sawah Menurut Jenis Pengairan tahun 2013	13
4 Luas Tanah Kering Menurut Penggunaan tahun 2013	14
5 Luas Lain-lain Menurut Penggunaan tahun 2013	15
BAB II. PEMERINTAHAN	
1 Klasifikasi Desa Tahun 2013	16
2 Banyaknya Dusun, Dukuh, Rw Dan Rt Tahun 2013	17
3 Banyaknya Aparat Pemerintahan Tahun 2013	18
4 Banyaknya Anggota BPD, pengurus LPMD, Kader Pemb, dan LPP	19
5 Luas Tanah Bengkok dan Kas Desa tahun 2013	20
6 Luas Tanah Bengkok Pamong Desa tahun 2013	21
7 Luas Tanah Kas Desa tahun 2013	22
BAB III. KEPENDUDUKAN	
1 Jumlah Penduduk Menurut Jenis Kelamin Tahun 2017	23
2 Luas Wilayah, Distribusi dan Kepadatan Penduduk Tahun 2017	24
3 Jumlah Penduduk Menurut Agama Tahun 2017	25
4 Banyaknya Nikah, Talak, Cerai Dan Rujuk Tahun 2017	26

5	Banyaknya Keluarga Menurut Tingkat Kesejahteraan Tahun 2017	27
---	---	----

BAB IV. SOSIAL DAN TENAGA KERJA

1	Sarana/Fasilitas Kesehatan Tahun 2017	28
2	Sarana/Fasilitas Kesehatan Tahun 2017 (lanjutan)	29
3	Sarana/Fasilitas Kesehatan Tahun 2017 (lanjutan)	30
4	Banyaknya Tenaga Kesehatan yang Tinggal di Desa Tahun 2017	31
5	Banyaknya PUS dan Akseptor KB Tahun 2017	32
6	Banyaknya PUS bukan peserta KB Tahun 2017	33
7	Banyaknya Akseptor Aktif menurut Alat Kontrasepsi Tahun 2017	34
8	Banyaknya Akseptor Aktif menurut Alat Kontrasepsi Tahun 2017	35
11	Banyaknya Penyandang Cacat Tahun 2017	36
13	Banyaknya Sekolah, Murid dan Guru Sekolah SD Negeri	37
15	Banyaknya Sekolah, Murid dan Guru Madrasah Ibtidaiyah (MI)	38
16	Banyaknya Sekolah, Murid dan Guru Sekolah SLTP Negeri	39
17	Banyaknya Sekolah, Murid dan Guru Sekolah SLTP Swasta	40
18	Banyaknya Sekolah, Murid dan Guru Madrasah Tsanawiyah (MTs)	41
19	Banyaknya Sekolah, Murid dan Guru Sekolah SMU Negeri	42
22	Banyaknya Sekolah, Murid dan Guru Sekolah SMK Swasta	43
24	Banyaknya Lembaga Pendidikan / Kursus Ketrampilan	44
25	Jumlah TKI dan TKI yang berangkat Tahun 2017	45
26	Jumlah Penduduk 10 Tahun ke Atas Menurut Mata Pencapaian	46
27	Jumlah Penduduk 10 Tahun ke Atas Menurut Mata Pencapaian (lanjutan)	47
27	Jumlah Penduduk 10 Tahun ke Atas Menurut Mata Pencapaian (lanjutan)	48

BAB V. PERTANIAN

1	Luas Panen dan Produksi Padi dan Palawija Tahun 2017	50
2	Luas Panen dan Produksi Tanaman Sayur-Sayuran Tahun 2017	51
3	Luas Panen dan Produksi Tanaman Buah-Buahan Tahun 2017	53
4	Luas Panen dan Produksi Tanaman Perkebunan Tahun 2017	55
5	Populasi Ternak Besar Tahun 2017	56
6	Populasi Ternak Kecil Tahun 2017	57
7	Populasi Unggas Tahun 2017	58

BAB VI. LAIN-LAIN

1	Banyaknya Rumah menurut Jenisnya Tahun 2017	60
2	Banyaknya Tempat Ibadah Tahun 2017	61
3	Fasilitas / Lapangan Olahraga Tahun 2017	62
4	Fasilitas / Lapangan Olahraga Tahun 2017	63
5	Banyaknya Sarana Komunikasi Tahun 2017	64
6	Banyaknya Sarana Perekonomian Tahun 2017	65
7	Banyaknya Sarana Perekonomian Tahun 2017 (lanjutan)	66
8	Banyaknya Sarana Perekonomian Tahun 2017 (lanjutan)	67
9	Banyaknya Sarana Perekonomian Tahun 2017 (lanjutan)	68
10	Banyaknya Sarana Perekonomian Tahun 2017 (lanjutan)	69
11	Banyaknya Perusahaan Tahun 2017	70
12	Banyaknya kendaraan Bermotor Tahun 2017	72
13	Banyaknya kendaraan Bermotor Tahun 2017	72
14	Jumlah Pajak Bumi Dan Bangunan (PBB) Tahun 2017	73

ULASAN SINGKAT

A. KEADAAN GEOGRAFIS

1. *Letak Geografis*

Kecamatan Gondangrejo merupakan salah satu kecamatan dari 17 kecamatan yang ada di Kabupaten Karanganyar. Jarak dari ibukota kabupaten 23,0 km arah barat. Ketinggian rata-rata 150 m di atas permukaan laut.

Batas wilayah Kecamatan Gondangrejo :

Sebelah Utara : Kab. Sragen

Sebelah Selatan : Kota Surakarta

Sebelah Barat : Kab. Boyolali

Sebelah Timur : Kec. Jaten dan Kec. Kebakkramat

2. *Luas Wilayah*

Luas wilayah Kecamatan Gondangrejo adalah 4.891.22 Ha, yang terdiri dari luas tanah sawah 1.083.470 Ha, dan luas tanah kering 3.659.867 Ha. Tanah sawah terdiri dari irigasi teknis 0,00 Ha, $\frac{1}{2}$ teknis 0,00 Ha, sederhana 0,00 Ha dan tadah hujan 937.33 Ha. Sementara itu luas tanah untuk pekarangan/ bangunan 1.420,99 Ha dan luas untuk tegalan/ladang 2.665.21 Ha.

Grafik . Luas Wilayah menurut Penggunaan tahun 2017

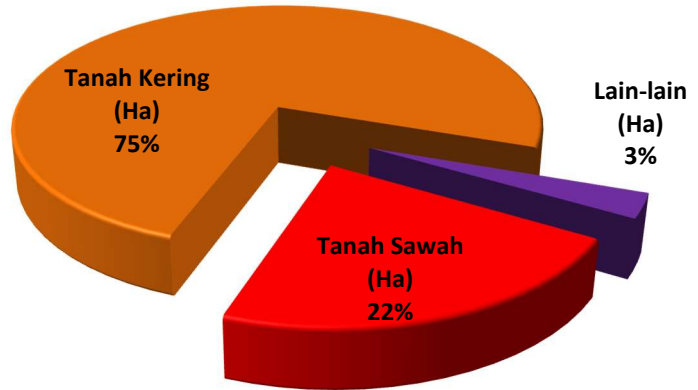

Grafik . Wilayah menurut Desa/Kelurahan tahun 2017

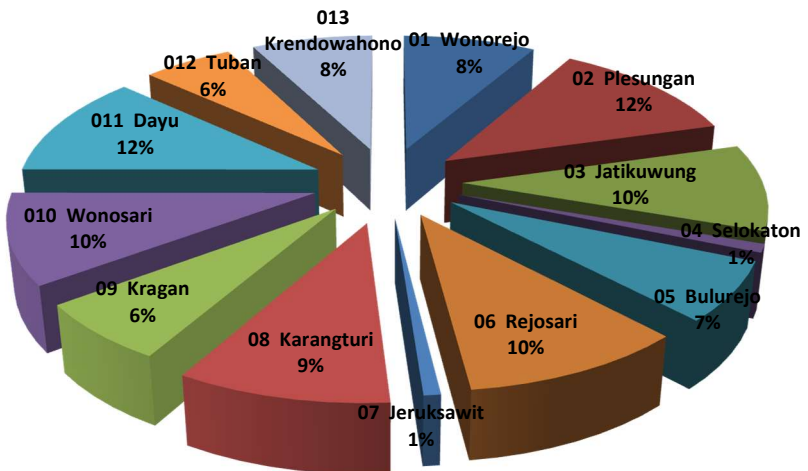

Grafik . Luas Tanah Sawah Menurut Jenis Pengairan tahun 2017



Grafik . Luas Tanah Kering Menurut Penggunaan tahun 2017

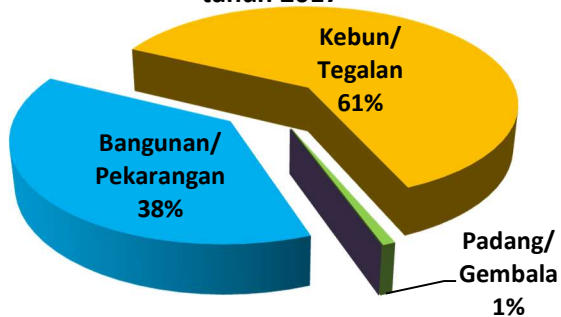

B. PEMBAGIAN WILAYAH ADMINISTRASI

Kecamatan Gondangrejo terdiri dari 13 desa, 76 dusun, 166 dukuh, 117 RW dan 512 RT. Seluruh desa sudah berklasifikasi desa swa sembada.

C. PENDUDUK DAN TENAGA KERJA

1. Kependudukan

Mulai tahun 2011, data yang digunakan dalam publikasi ini adalah data hasil proyeksi penduduk SP2010. Jumlah Penduduk di Kecamatan Gondangrejo tahun 2017 sebanyak 79.745 jiwa, yang terdiri dari laki-laki 39.560 jiwa dan perempuan 40.185 jiwa.

Grafik . Jumlah Penduduk Menurut Jenis Kelamin Tahun 2017

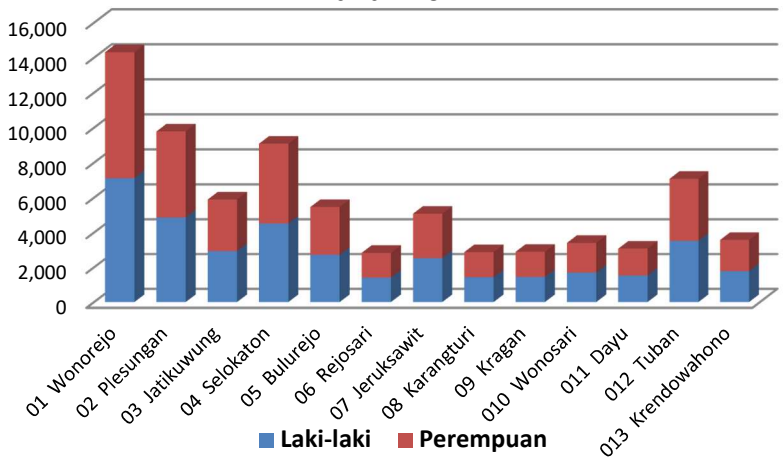

Pada tahun 2017 kepadatan penduduk Kecamatan Gondangrejo mencapai 1.392 jiwa/Km².

Grafik. Distribusi Penduduk per desa / kelurahan

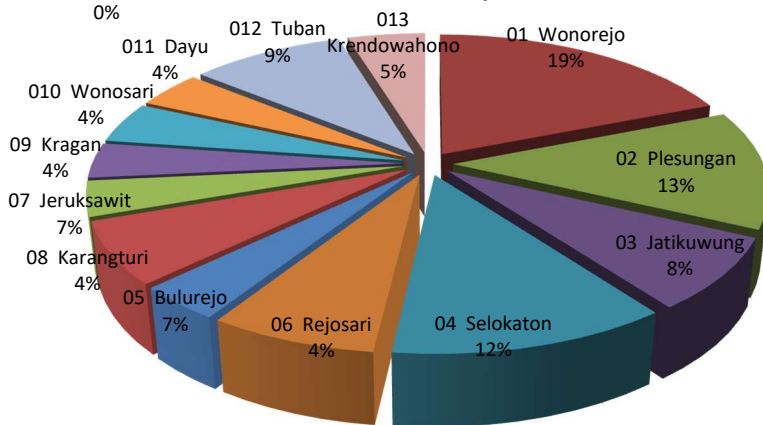

2. Mata Pencaharian

Sesuai dengan kondisi alam Kecamatan Gondangrejo yang pegunungan, maka sebagian besar penduduknya mempunyai mata pencaharian di sektor pertanian (petani sendiri dan buruh tani). Kemudian sebagai buruh industri/karyawan swasta, buruh bangunan dan pedagang. Selebihnya adalah sebagai pengusaha, di sektor pengangkutan, PNS/TNI/Polri, pensiunan, jasa-jasa dan lain-lain.

D. KELUARGA BERENCANA

Peserta KB aktif di Desa Gondangrejo pada tahun 2017 mencapai 13.852 peserta atau 89,56 % dari banyaknya PUS tahun 2017. Alat kontrasepsi yang paling banyak diminati adalah suntik sebanyak 6.850 peserta, dan IUD sebanyak 1.732 akseptor. Kecamatan Gondangrejo yang sebagian besar daerahnya merupakan pegunungan, tahapan keluarga pra sejahtera sebanyak

5.503 KK, keluarga sejahtera I sebanyak 3.558 KK , dan keluarga sejahtera II sebanyak 9.610 KK. Sementara itu keluarga sejahtera III sebanyak 3.414 KK dan III + sebanyak 659 KK.

Grafik. Banyaknya Pasangan Usia Subur per Desa/Kelurahan tahun 2017

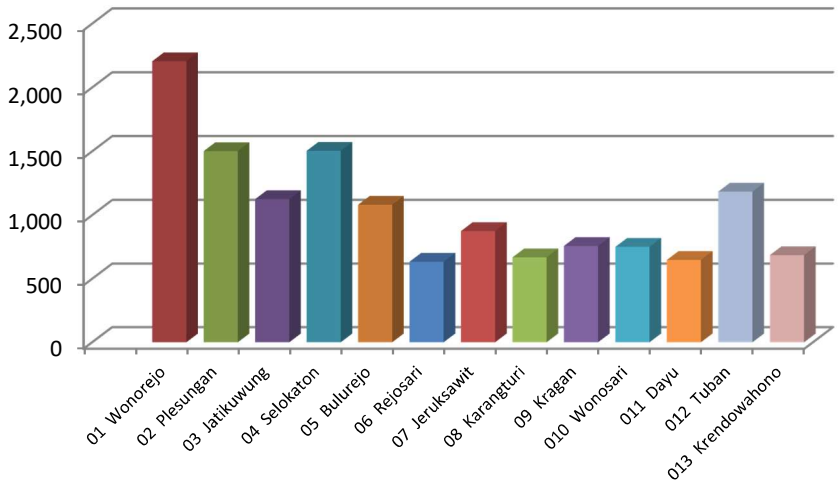

Grafik . Banyaknya Akseptor Aktif menurut Alat Kontrasepsi Tahun 2017

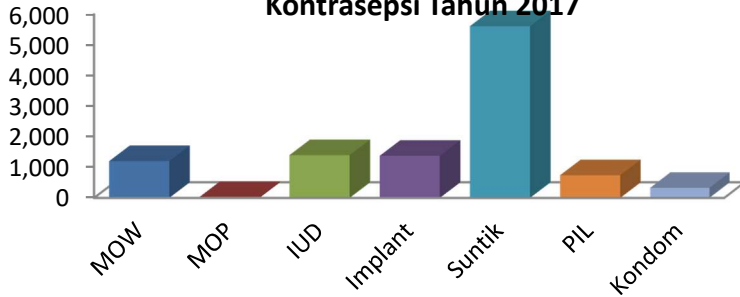

Grafik . Banyaknya Akseptor KB tahun 2017

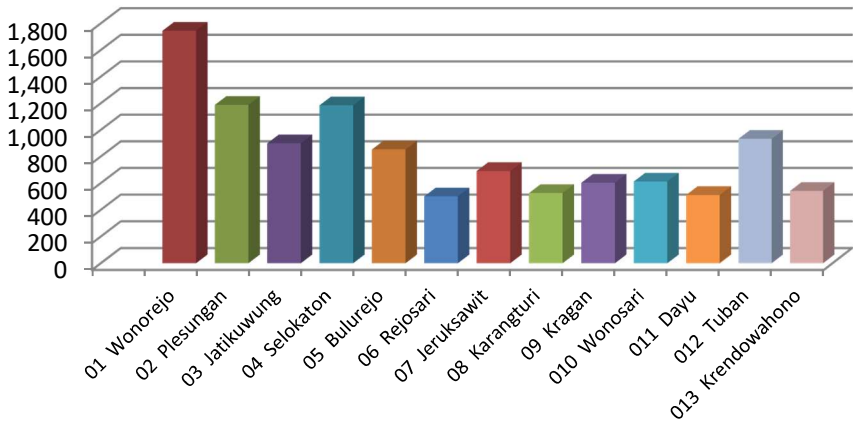

E SOSIAL

1. Pendidikan

Berdasarkan data dari Dinas Pendidikan, Pemuda dan Olah Raga Kabupaten Karanganyar, di Kecamatan Gondangrejo pada tahun 2014 jumlah SD N sebanyak 30 sekolah dengan banyak guru 286 MI

sebanyak 19 sekolah dengan banyak guru 301 orang, SLTPN sebanyak 3 sekolah dengan guru sebanyak 89, SMP Swasta 1 Sekolah dengan banyak guru 45 orang, MTs sebanyak 5 sekolah dengan jumlah guru 118 orang, SMUN sebanyak 1 sekolah dengan jumlah guru 48 orang dan SMU swasta 1 sekolah dengan guru sebanyak 13 orang

2. *Kesehatan*

Fasilitas kesehatan yang ada di Kecamatan Gondangrejo terdiri dari 1 Puskesmas, 4 Puskesmas Pembantu dan 118 posyandu. Sementara itu tenaga kesehatan yang tersedia terdiri dari dokter umum 19 orang, Mantri kesehatan 7 orang dan bidan 31 orang.

3. *Pemeluk Agama dan Tempat Peribadatan*

Pembangunan di bidang kehidupan beragama dan kepercayaan kepada Tuhan Yang Maha Esa diarahkan agar mampu meningkatkan kualitas umat beragama sehingga tercipta suasana kerukunan hidup yang erat. Pemeluk agama di Kecamatan Gondangrejo terdiri dari Islam : 74.281 orang, Kristen Katolik : 589 orang, Kristen Protestan : 3.469 orang, Hindu : 6 Orang dan Budha : 7 orang. Di Kecamatan Gondangrejo pada tahun 2017 terdapat tempat ibadah, yaitu masjid 190 buah, mushola 73 buah, gereja 20 buah, dan vihara 1 buah.

F PERTANIAN

1. Tanaman Bahan Makanan

Pertanian tanaman bahan makanan merupakan salah satu sektor dimana produk yang dihasilkan menjadi kebutuhan pokok hidup rakyat. Kecamatan Gondangrejo sebagian tanahnya merupakan tanah pertanian yang memiliki potensi cukup baik bagi pengembangan tanaman agro industri.

Data dari SubDin Tan. Pangan dan Hortikultura Kab. Karanganyar selama tahun 2017 diperoleh produksi padi sawah sebanyak 20.158 ton dari luas panen 3.19 ha, padi gogo sebanyak 469 Ha dengan total panen 2.613 ton, jagung sebanyak 366 ton dari luas panen 57 ha, ketela pohon sebanyak 469 ton dari luas panen 14.5 ha dan kacang tanah sebanyak 983 ton dari luas panen 729 ha.

2. Peternakan

Populasi ternak yang banyak diusahakan di Kecamatan Gondangrejo pada tahun 2017 adalah sapi perah 0 ekor, sapi potong 4.789 ekor, kambing 1.549 ekor babi sebanyak 4.222 ekor, ayam ras 385.000 ekor, dan 47.677 ayam buras.

G LAIN-LAIN

1. Rumah Penduduk

Rumah penduduk di Kecamatan Gondangrejo pada tahun 2016 sebanyak 20.203 unit, yang terdiri dari rumah permanen 11.926 unit, semi permanen 4.112 unit dan non permanen 4.165 unit.

2. Sarana Perekonomian

Guna menunjang laju perekonomian di Desa Gondangrejo pada tahun 2016 terdapat pasar desa 1 buah, toko/warung kelontong 589 buah, kedai/Warung makan 309 buah, KUD 1 buah, bank umum 2 unit, dan BPR 4 unit. Di samping itu di Kecamatan Gondangrejo terdapat industri besar 12 unit.

3. Kendaraan Bermotor dan tidak Bermotor

Pada tahun 2016 di Kecamatan Gondangrejo jumlah kendaraan bermotor yang dimiliki warga adalah truk/colt : 77 buah, mobil pribadi : 1.075 buah dan sepeda motor : 13.310 buah. Sedangkan jumlah sepeda sebanyak 6.258 buah

Tabel 1.1
 Jarak Kantor Desa dan ketinggian rata-rata tahun 2017

DESA	Ketinggian Rata-Rata dpl (m)	Jarak dari Kantor Desa ke ... (km)	
		Kantor Kecamatan	Kantor Kabupaten
(1)	(2)	(3)	(4)
01 Wonorejo	115	10.00	22.00
02 Plesungan	115	12.00	13.00
03 Jatikuwung	161	7.00	23.00
04 Selokaton	126	4.50	22.00
05 Bulurejo	132	1.50	25.00
06 Rejosari	168	4.00	27.00
07 Jeruksawit	129	12.00	20.00
08 Karangturi	99	18.00	25.00
09 Kragan	99	15.00	29.00
010 Wonosari	117	11.00	26.00
011 Dayu	159	2.50	27.00
012 Tuban	123	0.20	28.00
013 Krendowahono	145	1.50	28.00
Rata - rata	130	7.63	24.23

Sumber : Monografi Kecamatan

Tabel 1.2.
Luas Wilayah Menurut Penggunaan tahun 2017

DESA	Tanah Sawah (Ha)	Tanah Kering (Ha)	Lain-lain (Ha)	Luas Wilayah (Ha)
(1)	(2)	(3)	(4)	(5)
01 Wonorejo	114.45	288.46	7.15	410.06
02 Plesungan	42.71	547.52	7.29	597.52
03 Jatikuwung	252.56	217.52	5.49	475.57
04 Selokaton	40.01	283,12	5.49	45.50
05 Bulurejo	8.50	309.99	5.72	324.21
06 Rejosari	11.20	480.26	6.31	497.77
07 Jeruksawit	10.36	515,68	27.15	37.51
08 Karangturi	144.93	316.10	5.04	466.07
09 Kragan	150.04	161.41	8.50	319.95
010 Wonosari	147.00	341.19	7.40	495.59
011 Dayu	10.03	532.36	26.81	569.20
012 Tuban	120.22	151.17	6.34	277.73
013 Krendowahono	31.46	313.88	29.19	374.53
JUMLAH	1,083.47	3,659.87	147.88	4,891.22

Sumber : Monografi Desa

Tabel 1.3.
Luas Tanah Sawah Menurut Jenis Pengairan tahun 2017

DESA	TANAH SAWAH(Ha)				
	Irigasi Teknis	Irigasi setengah Teknis	Irigasi Sederhana	Tadah Hujan	Jumlah
(1)	(2)	(3)	(4)	(5)	(6)
01 Wonorejo	-	-	-	114.00	114.00
02 Plesungan	-	-	-	42.71	42.71
03 Jatikuwung	-	-	-	252.56	252.56
04 Selokaton	-	-	-	40.01	40.01
05 Bulurejo	-	-	-	-	-
06 Rejosari	-	-	-	13.04	13.04
07 Jeruksawit	-	-	-	6.36	6.36
08 Karangturi	-	-	-	144.93	144.93
09 Kragan	-	-	-	15.01	15.01
010 Wonosari	-	-	-	147.00	147.00
011 Dayu	-	-	-	10.03	10.03
012 Tuban	-	-	-	120.22	120.22
013 Krendowahono	-	-	-	31.46	31.46
JUMLAH	-	-	-	937.33	937.33

Sumber : Monografi Desa

Tabel 1.4.
Luas Tanah Kering Menurut Penggunaan tahun 2017

DESA	TANAH KERING(Ha)			
	Bangunan/ Pekarangan	Kebun/ Tegalan	Padang/ Gembala	Jumlah
(1)	(2)	(3)	(4)	(6)
01 Wonorejo	144.55	140.55	2.00	287.10
02 Plesungan	123.57	284.99	-	408.56
03 Jatikuwung	142.08	84.63	9.32	236.03
04 Selokaton	99.83	170.98	12.27	283.08
05 Bulurejo	142.08	166.91	1.00	309.99
06 Rejosari	92.44	390.24	2.34	485.02
07 Jeruksawit	149.03	363.69	2.96	515.68
08 Karangturi	123.43	192.60	-	316.03
09 Kragan	78.01	83.40	-	161.41
010 Wonosari	132.09	209.10	-	341.19
011 Dayu	133.80	398.56	-	532.36
012 Tuban	91.84	53.81	6.09	151.74
013 Krendowahono	188.13	125.75	-	313.88
JUMLAH	1,640.88	2.665.21	35.98	4.342.07

Sumber : Monografi Desa

Tabel 1.5
Luas Lain-lain Menurut Penggunaan tahun 2017

DESA	LAIN-LAIN(Ha)			
	Hutan	Perkebunan	Lainnya	Jumlah
(1)	(2)	(3)	(4)	(5)
01 Wonorejo	-	-	7.06	7.06
02 Plesungan	-	-	7.12	7.12
03 Jatikuwung	-	-	5.49	5.49
04 Selokaton	-	-	5.43	5.43
05 Bulurejo	-	-	5.61	5.61
06 Rejosari	-	-	6.27	6.27
07 Jeruksawit	-	-	27.05	27.05
08 Karangturi	-	-	5.00	5.00
09 Kragan	-	-	6.58	6.58
010 Wonosari	-	-	7.35	7.35
011 Dayu	-	-	26.77	26.77
012 Tuban	-	-	6.32	6.32
013 Krendowahono	-	-	29.06	29.06
JUMLAH	-	-	145.11	145.11

Sumber : Monografi Desa

Tabel 2.1
Klasifikasi Desa Tahun 2017

Desa	Status pemerintahan	Klasifikasi Desa		
		Swadaya	Swakarya	Swasembada
(1)	(2)	(3)	(4)	(5)
01 Wonorejo	Desa	-	-	1
02 Plesungan	Desa	-	-	1
03 Jatikuwung	Desa	-	-	1
04 Selokaton	Desa	-	-	1
05 Bulurejo	Desa	-	-	1
06 Rejosari	Desa	-	-	1
07 Jeruksawit	Desa	-	-	1
08 Karangturi	Desa	-	-	1
09 Kragan	Desa	-	-	1
010 Wonosari	Desa	-	-	1
011 Dayu	Desa	-	-	1
012 Tuban	Desa	-	-	1
013 Krendowahono	Desa	-	-	1
JUMLAH		-	-	13

Sumber : Monografi Desa

Tabel 2.2
Banyaknya Dusun, Dukuh, Rw Dan Rt Tahun 2017

DESA	DUSUN	DUKUH	RW	RT
(1)	(2)	(3)	(4)	(5)
01 Wonorejo	6	11	23	86
02 Plesungan	6	20	12	65
03 Jatikuwung	7	12	8	38
04 Selokaton	7	13	15	56
05 Bulurejo	5	11	7	37
06 Rejosari	4	7	5	21
07 Jeruksawit	7	15	7	32
08 Karangturi	6	17	6	28
09 Kragan	7	16	7	30
010 Wonosari	7	14	7	33
011 Dayu	5	11	6	37
012 Tuban	6	9	9	39
013 Krendowahono	5	10	5	23
JUMLAH	78	166	117	525

Sumber : Monografi Desa

Tabel 2.3
Banyaknya Aparat Pemerintahan Tahun 2017

DESA	Lurah / Kades	SEKDES	KADUS	KAUR	STAF
(1)	(2)	(3)	(4)	(5)	(6)
01 Wonorejo	1	1	6	5	-
02 Plesungan	1	1	6	5	-
03 Jatikuwung	1	1	7	5	-
04 Selokaton	1	1	7	5	-
05 Bulurejo	1	1	5	5	-
06 Rejosari	1	1	4	5	-
07 Jeruksawit	1	1	7	4	-
08 Karangturi	1	1	6	5	-
09 Kragan	1	1	7	6	-
010 Wonosari	1	1	7	6	-
011 Dayu	1	1	5	5	-
012 Tuban	1	1	6	6	-
013 Krendowahono	1	1	5	3	-
JUMLAH	13	13	78	65	-

Sumber : Monografi Desa

Tabel 2.4
Banyaknya Anggota BPD, pengurus LPMD, Kader Pemb, dan LPP
tahun 2017

DESA	ANGGOTA	PENGURUS	Kader	PENGURUS
	BPD	LPMD	Pembangunan	LPP
(1)	(2)	(3)	(4)	(5)
01 Wonorejo	11	13	5	10
02 Plesungan	11	13	12	38
03 Jatikuwung	11	9	7	18
04 Selokaton	11	18	14	16
05 Bulurejo	11	11	4	10
06 Rejosari	11	12	7	19
07 Jeruksawit	11	11	5	16
08 Karangturi	11	10	16	11
09 Kragan	11	12	45	12
010 Wonosari	11	12	16	9
011 Dayu	11	11	15	18
012 Tuban	11	11	72	32
013 Krendowahono	11	9	-	20
JUMLAH	143	152	218	229

Sumber : Monografi Desa

Tabel 2.5
Luas Tanah Bengkok dan Kas Desa tahun 2017

DESA	LUAS TANAH (Ha)		
	Tanah Bengkok	Kas Desa	Jumlah
(1)	(2)	(3)	(4)
01 Wonorejo	12	6	24
02 Plesungan	18	5	23
03 Jatikuwung	20	5	25
04 Selokaton	19	4	23
05 Bulurejo	17	4	21
06 Rejosari	15	1	16
07 Jeruksawit	18	4	21
08 Karangturi	18	4	22
09 Kragan	2	6	28
010 Wonosari	19	15	33
011 Dayu	15	8	24
012 Tuban	16	5	21
013 Krendowahono	22	5	26
JUMLAH	211	70	281

Sumber : Monografi Desa

Tabel 3.1
Jumlah Penduduk Menurut Jenis Kelamin Tahun 201

Desa	Penduduk	
	Laki-laki	Perempuan
(1)	(2)	(3)
01 Wonorejo	7,520	7,636
02 Plesungan	5,139	5,217
03 Jatikuwung	3,094	3,142
04 Selokaton	4,771	4,845
05 Bulurejo	2,867	2,916
06 Rejosari	1,486	1,508
07 Jeruksawit	2,670	2,710
08 Karangturi	1,508	1,533
09 Kragan	1,517	1,544
010 Wonosari	1,787	1,814
011 Dayu	1,612	1,638
012 Tuban	3,715	3,775
013 Krendowahono	1,875	1,907
JUMLAH	39,560	40,185

Sumber : BPS

Jumlah
(4)
15,156
10,356
6,236
9,617
5,783
2,994
5,380
3,040
3,061
3,601
3,249
7,490
3,782
79,745

Tabel 3 .2
Luas Wilayah, Distribusi dan Kepadatan Penduduk Tahun 2017

DESA	LUAS WILAYAH (Km2)	DISTRIBUSI PENDUDUK(%)	KEPADATAN PENDUDUK
(1)	(2)	(3)	(4)
01 Wonorejo	4.10	19.0	3,697
02 Plesungan	5.98	13.0	1,732
03 Jatikuwung	4.76	7.8	1,310
04 Selokaton	3.29	12.1	2,923
05 Bulurejo	3.14	7.3	1,842
06 Rejosari	4.98	3.8	601
07 Jeruksawit	5.53	6.7	973
08 Karangturi	4.66	3.8	652
09 Kragan	3.20	3.8	956
010 Wonosari	4.95	4.5	728
011 Dayu	5.69	4.1	571
012 Tuban	2.78	9.4	2,694
013 Krendowahono	3.74	4.7	1,011
JUMLAH	56.80	100.0	1,404

Sumber : BPS

Tabel 3.3
Jumlah Penduduk Menurut Agama Tahun 2017

Desa	Islam	Katholik	Protestan	Hindu	Jumlah
(1)	(2)	(3)	(4)	(5)	(7)
01 Wonorejo	14,335	145	666	3	15,156
02 Plesungan	8,708	316	1,329	3	10,356
03 Jatikuwung	6,160	-	76	-	6,236
04 Selokaton	8,876	113	628	-	9,617
05 Bulurejo	5,764	-	19	-	5,783
06 Rejosari	2,391	6	597	-	2,994
07 Jeruksawit	5,364	-	16	-	5,380
08 Karangturi	3,028	-	12	-	3,040
09 Kragan	3,061	-	-	-	3,061
010 Wonosari	3,582	-	19	-	3,601
011 Dayu	3,201	-	48	-	3,249
012 Tuban	7,422	9	59	-	7,490
013 Krendowahono	3,782	-	-	-	3,782
JUMLAH	75,674	589	3,469	6	79,745

Sumber : Monografi Kecamatan

Tabel 3 .4
Banyaknya Nikah, Talak, Cerai Dan Rujuk Tahun 2017

Desa	Nikah	Talak	Cerai	Rujuk
(1)		(2)	(3)	(4)
01 Wonorejo	45	7	9	-
02 Plesungan	71	1	6	-
03 Jatikuwung	26	-	4	-
04 Selokaton	31	4	1	-
05 Bulurejo	47	4	2	-
06 Rejosari	22	1	-	-
07 Jeruksawit	47	2	2	-
08 Karangturi	61	-	5	-
09 Kragan	26	3	2	-
010 Wonosari	26	1	2	-
011 Dayu	29	3	1	-
012 Tuban	22	1	-	-
013 Krendowahono	27	1	4	1
JUMLAH	480	28	38	1

Sumber : KUA Kecamatan

Tabel 3 .5
Banyaknya Tempat Ibadah Tahun 2017

Desa	MASJID	MUSHOLLA	JUMLAH	GEREJA
(1)	(2)	(3)	(4)	(5)
01 Wonorejo	27	3	30	7
02 Plesungan	18		18	4
03 Jatikuwung	11	5	16	1
04 Selokaton	20	3	23	4
05 Bulurejo	13	14	27	-
06 Rejosari	7	2	9	4
07 Jeruksawit	14	3	17	-
08 Karangturi	14	3	17	-
09 Kragan	12	3	15	-
010 Wonosari	14	4	18	-
011 Dayu	13		13	1
012 Tuban	12	29	41	-
013 Krendowahono	10	2	12	-
	185	71	256	21

Sumber : KUA Kecamatan

Tabel 3 .6
Banyaknya Keluarga Menurut Tingkat Kesejahteraan Tahun 2017

Desa	Pra KS	KS I	KS II	KS III	KS III+	Jumlah
(1)	(2)	(3)	(4)	(5)	(6)	(7)
01 Wonorejo	531	486	1,200	285	61	2,563
02 Plesungan	553	358	2,390	495	113	3,909
03 Jatikuwung	434	266	626	204	49	1,579
04 Selokaton	514	209	959	124	25	1,831
05 Bulurejo	472	396	1,275	436	99	2,678
06 Rejosari	338	78	338	211	8	973
07 Jeruksawit	616	290	386	470	48	1,810
08 Karangturi	496	448	865	229	55	2,093
09 Kragan	430	302	232	175	51	1,190
010 Wonosari	338	292	270	191	29	1,120
011 Dayu	248	153	427	246	20	1,094
012 Tuban	258	260	303	146	14	981
013 Krendowahono	275	20	339	202	87	923
JUMLAH	5,503	3,558	9,610	3,414	659	22,744

Sumber : PLKB

Tabel 4.1
Sarana/Fasilitas Kesehatan Tahun 2017

Desa	Rumah Sakit	RSB/RB	Poliklinik	Puskesmas	Puskesmas Pbt
(1)	(2)	(3)	(4)	(5)	(6)
01 Wonorejo	-	1	1	-	-
02 Plesungan	-	-	1	-	1
03 Jatikuwung	-	-	1	-	1
04 Selokaton	-	-	1	-	-
05 Bulurejo	-	-	1	-	-
06 Rejosari	-	-	1	-	-
07 Jeruksawit	-	-	1	-	-
08 Karangturi	-	-	1	-	-
09 Kragan	-	-	1	-	1
010 Wonosari	-	-	1	-	-
011 Dayu	-	-	1	-	-
012 Tuban	-	1	1	1	-
013 Krendowahono	-	-	1	-	-
JUMLAH	-	2	13	1	3

Sumber : Monografi Kecamatan

Tabel 4.2
Sarana/Fasilitas Kesehatan Tahun 2017

Desa	Praktek Dokter	Praktek Bidan	Posyandu
(1)	(2)	(3)	(4)
01 Wonorejo	3	4	12
02 Plesungan	1	2	12
03 Jatikuwung	1	1	12
04 Selokaton	4	2	12
05 Bulurejo	1	1	7
06 Rejosari	-	1	6
07 Jeruksawit	-	1	12
08 Karangturi	-	1	6
09 Kragan	-	1	8
010 Wonosari	-	1	9
011 Dayu	-	1	8
012 Tuban	2	1	8
013 Krendowahono	-	2	6
JUMLAH	12	19	118

Sumber : Monografi Kecamatan

Tabel 4.3
Sarana/Fasilitas Kesehatan Tahun 2017

Desa	Polindes	Apotek	Toko Obat/ Jamu
(1)	(2)	(3)	(4)
01 Wonorejo	1	1	1
02 Plesungan	1	-	1
03 Jatikuwung	1	-	-
04 Selokaton	1	-	-
05 Bulurejo	1	1	-
06 Rejosari	1	-	-
07 Jeruksawit	1	-	-
08 Karangturi	1	-	-
09 Kragan	-	-	-
010 Wonosari	1	-	-
011 Dayu	1	-	-
012 Tuban	-	3	1
013 Krendowahono	1	-	1
JUMLAH	11	5	4

Sumber : Monografi Kecamatan

Tabel 4.4
Banyaknya Tenaga Kesehatan yang Tinggal di Desa Tahun 2017

Desa	Dokter	Mantri Kesehatan	Bidan	Dukun Bayi
(1)	(2)	(3)	(4)	(5)
01 Wonorejo	7	4	10	-
02 Plesungan	1	1	4	-
03 Jatikuwung	1	-	1	-
04 Selokaton	6	1	2	1
05 Bulurejo	1	-	3	-
06 Rejosari	-	-	2	2
07 Jeruksawit	-	-	1	-
08 Karangturi	-	-	1	-
09 Kragan	1	-	1	1
010 Wonosari	-	-	1	1
011 Dayu	-	-	1	-
012 Tuban	2	1	3	1
013 Krendowahono	-	-	1	1
JUMLAH	19	7	31	7

Sumber : Monografi Kecamatan

Tabel 4.5
Banyaknya PUS dan Akseptor KB Tahun 2017

Desa	Banyaknya PUS	Akseptor KB	Persen Akseptor KB thd PUS
(1)	(2)	(3)	(4)
01 Wonorejo	2,216	1,900	85.74
02 Plesungan	2,792	2,387	85.49
03 Jatikuwung	1,135	1,031	90.84
04 Selokaton	1,026	969	94.44
05 Bulurejo	1,353	1,198	88.54
06 Rejosari	616	702	113.96
07 Jeruksawit	1,138	1,020	89.63
08 Karangturi	1,309	1,162	88.77
09 Kragan	835	764	91.50
010 Wonosari	952	867	91.07
011 Dayu	816	754	92.40
012 Tuban	719	669	93.05
013 Krendowahono	559	636	113.77
JUMLAH	15,466	13,852	89.56

Sumber : PLKB

Tabel 4.6
 Banyaknya PUS bukan peserta KB Tahun 2017

Desa	Hamil	Ingin anak Segera	Ingin anak Tunda	Tidak ingin anak
(1)	(2)	(3)	(4)	(5)
01 Wonorejo	75	102	69	70
02 Plesungan	87	152	82	82
03 Jatikuwung	44	18	21	21
04 Selokaton	18	15	13	13
05 Bulurejo	57	29	33	33
06 Rejosari	5	3	4	4
07 Jeruksawit	47	19	28	28
08 Karangturi	50	30	36	36
09 Kragan	32	10	15	15
010 Wonosari	35	18	10	10
011 Dayu	24	12	13	13
012 Tuban	21	7	8	8
013 Krendowahono	5	5	5	5
JUMLAH	425	318	268	268

Sumber : PLKB

Tabel 4.7
Banyaknya Akseptor Aktif menurut Alat Kontrasepsi Tahun 2017

Desa	MOW		MOP	
	Tidak Bayar	Bayar	Tidak Bayar	Bayar
(1)	(2)	(3)	(4)	(5)
01 Wonorejo	47	27	5	-
02 Plesungan	105	58	14	-
03 Jatikuwung	190	3	4	-
04 Selokaton	111	21	4	-
05 Bulurejo	89	17	12	-
06 Rejosari	49	3	4	-
07 Jeruksawit	23	12	13	-
08 Karangturi	46	1	11	-
09 Kragan	38	10	15	-
010 Wonosari	96	27	-	-
011 Dayu	95	2	2	-
012 Tuban	43	3	2	-
013 Krendowahono	86	12	-	-
JUMLAH	1,018	196	86	-

Sumber : PLKB

Tabel 4.7 (Lanjutan)
 Banyaknya Akseptor Aktif menurut Alat Kontrasepsi Tahun 2017

Desa	IUD		IMPLANT	
	Tidak Bayar	Bayar	Tidak Bayar	Bayar
(1)	(6)	(7)	(8)	(9)
01 Wonorejo	162	190	167	30
02 Plesungan	161	136	245	18
03 Jatikuwung	59	6	127	12
04 Selokaton	109	5	225	11
05 Bulurejo	140	52	234	18
06 Rejosari	98	41	134	6
07 Jeruksawit	88	10	149	9
08 Karangturi	138	14	154	8
09 Kragan	56	15	131	9
010 Wonosari	59	37	133	8
011 Dayu	50	3	154	3
012 Tuban	14	36	54	2
013 Krendowahono	47	6	85	5
JUMLAH	1,181	551	1,992	139

Sumber : PLKB

Tabel 4.7 (Lanjutan)
 Banyaknya Akseptor Aktif menurut Alat Kontrasepsi Tahun 2017

Desa	SUNTIK		PIL	
	Tidak Bayar	Bayar	Tidak Bayar	Bayar
(1)	(2)	(3)	(4)	(5)
01 Wonorejo	423	543	185	53
02 Plesungan	474	796	234	51
03 Jatikuwung	216	311	34	22
04 Selokaton	156	195	55	20
05 Bulurejo	142	364	44	24
06 Rejosari	100	110	31	5
07 Jeruksawit	193	351	84	51
08 Karangturi	217	473	35	27
09 Kragan	166	244	25	22
010 Wonosari	203	198	40	33
011 Dayu	161	206	32	24
012 Tuban	155	231	38	49
013 Krendowahono	99	123	35	14
JUMLAH	2,705	4,145	872	395

Sumber : PLKB

Tabel 4.7 (Lanjutan)
 Banyaknya Akseptor Aktif menurut Alat Kontrasepsi Tahun 2017

Desa	KONDOM		JUMLAH		JUMLAH
	Tidak Bayar	Bayar	Tidak Bayar	Bayar	
(1)	(6)	(7)	(8)	(9)	
01 Wonorejo	36	32	1,025	875	1,900
02 Plesungan	53	42	1,286	1,101	2,387
03 Jatikuwung	22	25	652	379	1,031
04 Selokaton	35	21	696	273	969
05 Bulurejo	33	29	694	504	1,198
06 Rejosari	18	3	434	268	702
07 Jeruksawit	18	19	568	452	1,020
08 Karangturi	21	17	622	540	1,162
09 Kragan	21	11	452	312	764
010 Wonosari	15	16	548	319	867
011 Dayu	15	16	500	254	754
012 Tuban	15	18	330	339	669
013 Krendowahono	19	2	374	262	636
JUMLAH	321	251	8,175	5,677	13,852

Sumber : PLKB

Tabel 4.11
Banyaknya Penyandang Cacat Tahun 2017

DESA	TUNA NETRA	TUNA RUNGU	TUNA GRAHITA (MENTAL)	TUNA DAKSA (TUBUH)	CACAT GANDA
(1)	(2)	(3)	(4)	(5)	(6)
01 Wonorejo	2	-	12	4	-
02 Plesungan	3	-	5	10	-
03 Jatikuwung	2	2	6	1	-
04 Selokaton	7	4	12	34	-
05 Bulurejo	8	5	4	7	2
06 Rejosari	2	3	3	1	1
07 Jeruksawit	2	4	1	3	-
08 Karangturi	-	2	-	2	-
09 Kragan	1	1	18	-	7
010 Wonosari	-	2	3	-	4
011 Dayu	3	4	2	2	-
012 Tuban	3	-	2	26	1
013 Krendowahono	1	6	5	-	2
JUMLAH	34	33	73	90	17

Sumber : Monografi Desa

Tabel 4.13
Banyaknya Sekolah, Murid dan Guru Sekolah SD Negeri
Tahun Ajaran 2016/2017

Desa	Sekolah	Jumlah Murid			Guru
		Laki2	Peremp	L+P	
(1)	(2)	(3)	(4)	(5)	(6)
01 Wonorejo	3	248	217	465	35
02 Plesungan	3	154	127	281	30
03 Jatikuwung	2	244	231	475	26
04 Selokaton	2	217	235	452	26
05 Bulurejo	2	114	88	202	21
06 Rejosari	2	98	64	162	18
07 Jeruksawit	2	138	131	269	16
08 Karangturi	2	69	58	127	17
09 Kragan	2	49	56	105	18
010 Wonosari	2	137	113	250	18
011 Dayu	2	140	115	255	22
012 Tuban	4	393	357	750	40
013 Krendowahono	1	38	43	81	8
JUMLAH	30	1,974	1,779	3,753	286

Sumber : Dinas Dikpora Kabupaten Karanganyar

Jumlah Lulusan
(7)
74
62
95
59
41
33
56
22
24
39
40
124
15
682

Tabel 4.14
 Banyaknya Sekolah, Murid dan Guru Sekolah SD Swasta
 Tahun Ajaran 2016/2017

Desa	Sekolah	Jumlah Murid			Guru	Jumlah Lulusan
		Laki2	Peremp	L+P		
(1)	(2)	(3)	(4)	(5)	(6)	(7)
01 Wonorejo	-	-	-	-	-	-
02 Plesungan	-	-	-	-	-	-
03 Jatikuwung	-	-	-	-	-	-
04 Selokaton	-	-	-	-	-	-
05 Bulurejo	-	-	-	-	-	-
06 Rejosari	-	-	-	-	-	-
07 Jeruksawit	-	-	-	-	-	-
08 Karangturi	-	-	-	-	-	-
09 Kragan	-	-	-	-	-	-
010 Wonosari	-	-	-	-	-	-
011 Dayu	-	-	-	-	-	-
012 Tuban	-	-	-	-	-	-
013 Krendowahono	-	-	-	-	-	-
JUMLAH	2	207	188	395	37	13

Sumber : Dinas Dikpora Kabupaten Karanganyar

Tabel 4.15
Banyaknya Sekolah, Murid dan Guru Madrasah Ibtidaiyah (MI)
Tahun Ajaran 2016/2017

Desa	Sekolah	Jumlah Murid			Guru	Jumlah Lulusan
		Laki2	Peremp	L+P		
(1)	(2)	(3)	(4)	(5)	(6)	(7)
01 Wonorejo	1	234	220	454	37	86
02 Plesungan	1	66	57	123	10	8
03 Jatikuwung	1	51	57	108	9	16
04 Selokaton	2	211	224	435	26	76
05 Bulurejo	2	88	112	200	17	24
06 Rejosari	3	86	91	177	25	22
07 Jeruksawit	1	21	16	37	8	6
08 Karangturi	1	90	68	158	10	19
09 Kragan	1	41	28	69	10	11
010 Wonosari	1	20	16	36	6	4
011 Dayu	1	22	24	46	9	8
012 Tuban	2	158	116	274	46	142
013 Krendowahono	2	120	117	237	19	27
JUMLAH	19	1,057	972	2,029	191	301

Sumber : Dinas Dikpora Kabupaten Karanganyar

Tabel 4.16
Banyaknya Sekolah, Murid dan Guru Sekolah SLTP Negeri
Tahun Ajaran 2016/2017

Desa	Sekolah	Jumlah Murid			Guru	Jumlah Lulusan
		Laki2	Peremp	L+P		
(1)	(2)	(3)	(4)	(5)	(6)	(7)
01 Wonorejo	-	-	-	-	-	-
02 Plesungan	-	-	-	-	-	-
03 Jatikuwung	1	230	219	449	35	149
04 Selokaton	-	-	-	-	-	-
05 Bulurejo	-	-	-	-	-	-
06 Rejosari	-	-	-	-	-	-
07 Jeruksawit	-	-	-	-	-	-
08 Karangturi	-	-	-	-	-	-
09 Kragan	-	-	-	-	-	-
010 Wonosari	1	138	105	243	22	114
011 Dayu	-	-	-	-	-	-
012 Tuban	1	295	270	565	40	174
013 Krendowahono	-	-	-	-	-	-
JUMLAH	3	687	594	1,281	89	422

Sumber : Dinas Dikpora Kabupaten Karanganyar

Tabel 4.17
 Banyaknya Sekolah, Murid dan Guru Sekolah SLTP Swasta
 Tahun Ajaran 2016/2017

Desa	Sekolah	Jumlah Murid			Guru	Jumlah Lulusan
		Laki2	Peremp	L+P		
(1)	(2)	(3)	(4)	(5)	(6)	(7)
01 Wonorejo	-	-	-	-	-	-
02 Plesungan	-	-	-	-	-	-
03 Jatikuwung	-	-	-	-	-	-
04 Selokaton	-	-	-	-	-	-
05 Bulurejo	-	-	-	-	-	-
06 Rejosari	-	-	-	-	-	-
07 Jeruksawit	-	-	-	-	-	-
08 Karangturi	-	-	-	-	-	-
09 Kragan	-	-	-	-	-	-
010 Wonosari	-	-	-	-	-	-
011 Dayu	-	-	-	-	-	-
012 Tuban	-	-	-	-	-	-
013 Krendowahono	-	-	-	-	-	-
JUMLAH	1	182	103	285	45	106

Sumber : Dinas Dikpora Kabupaten Karanganyar

Tabel 4.18
 Banyaknya Sekolah, Murid dan Guru Madrasah Tsanawiyah (MTs)
 Tahun Ajaran 2016/2017

Desa	Sekolah	Jumlah Murid			Guru	Jumlah Lulusan
		Laki2	Peremp	L+P		
(1)	(2)	(3)	(4)	(5)	(6)	(7)
01 Wonorejo	-	-	-	-	-	-
02 Plesungan	-	-	-	-	-	-
03 Jatikuwung	-	-	-	-	-	-
04 Selokaton	-	-	-	-	-	-
05 Bulurejo	-	-	-	-	-	-
06 Rejosari	-	-	-	-	-	-
07 Jeruksawit	-	-	-	-	-	-
08 Karangturi	-	-	-	-	-	-
09 Kragan	-	-	-	-	-	-
010 Wonosari	-	-	-	-	-	-
011 Dayu	-	-	-	-	-	-
012 Tuban	-	-	-	-	-	-
013 Krendowahono	-	-	-	-	-	-
JUMLAH	5	763	893	1,656	118	581

Sumber : Dinas Dikpora Kabupaten Karanganyar

Tabel 4.19
Banyaknya Sekolah, Murid dan Guru Sekolah SMU Negeri
Tahun Ajaran 2016/2017

Desa	Sekolah	Jumlah Murid			Guru	Jumlah Lulusan
		Laki2	Peremp	L+P		
(1)	(2)	(3)	(4)	(5)	(6)	(7)
01 Wonorejo	-	-	-	-	-	-
02 Plesungan	-	-	-	-	-	-
03 Jatikuwung	-	-	-	-	-	-
04 Selokaton	-	-	-	-	-	-
05 Bulurejo	-	-	-	-	-	-
06 Rejosari	-	-	-	-	-	-
07 Jeruksawit	-	-	-	-	-	-
08 Karangturi	-	-	-	-	-	-
09 Kragan	-	-	-	-	-	-
010 Wonosari	-	-	-	-	-	-
011 Dayu	-	-	-	-	-	-
012 Tuban	1	157	505	662	48	124
013 Krendowahono	-	-	-	-	-	-
JUMLAH	1	157	505	662	48	124

Sumber : Dinas Dikpora Kabupaten Karanganyar

Tabel 4.20
Banyaknya Sekolah, Murid dan Guru Sekolah SMU Swasta
Tahun Ajaran 2016/2017

Desa	Sekolah	Jumlah Murid			Guru	Jumlah Lulusan
		Laki2	Peremp	L+P		
(1)	(2)	(3)	(4)	(5)	(6)	(7)
01 Wonorejo	-	-	-	-	-	-
02 Plesungan	-	-	-	-	-	-
03 Jatikuwung	-	-	-	-	-	-
04 Selokaton	-	-	-	-	-	-
05 Bulurejo	-	-	-	-	-	-
06 Rejosari	-	-	-	-	-	-
07 Jeruksawit	-	-	-	-	-	-
08 Karangturi	-	-	-	-	-	-
09 Kragan	-	-	-	-	-	-
010 Wonosari	-	-	-	-	-	-
011 Dayu	-	-	-	-	-	-
012 Tuban	1	36	34	70	-	26
013 Krendowahono	-	-	-	-	-	-
JUMLAH	1	36	34	70	-	26

Sumber : Dinas Dikpora Kabupaten Karanganyar

Tabel 4.22
 Banyaknya Sekolah, Murid dan Guru Sekolah SMK Swasta
 Tahun Ajaran 2016/2017

Desa	Sekolah	Jumlah Murid			Guru	Jumlah Lulusan
		Laki2	Peremp	L+P		
(1)	(2)	(3)	(4)	(5)	(6)	(7)
01 Wonorejo	-	-	-	-	-	-
02 Plesungan	-	-	-	-	-	-
03 Jatikuwung	-	-	-	-	-	-
04 Selokaton	-	-	-	-	-	-
05 Bulurejo	-	-	-	-	-	-
06 Rejosari	-	-	-	-	-	-
07 Jeruksawit	-	-	-	-	-	-
08 Karangturi	-	-	-	-	-	-
09 Kragan	-	-	-	-	-	-
010 Wonosari	-	-	-	-	-	-
011 Dayu	-	-	-	-	-	-
012 Tuban	3	-	-	1,071	84	306
013 Krendowahono	-	-	-	-	-	-
JUMLAH	3	-	-	1,071	84	306

Sumber : Dinas Dikpora Kabupaten Karanganyar

Tabel 4.23
Banyaknya Sekolah, Murid dan Guru Sekolah MA
Tahun Ajaran 2016/2017

Desa	Sekolah	Jumlah Murid			Guru	Jumlah Lulusan
		Laki2	Peremp	L+P		
(1)	(2)	(3)	(4)	(5)	(6)	(7)
01 Wonorejo	-	-	-	-	-	-
02 Plesungan	-	-	-	-	-	-
03 Jatikuwung	-	-	-	-	-	-
04 Selokaton	-	-	-	-	-	-
05 Bulurejo	-	-	-	-	-	-
06 Rejosari	-	-	-	-	-	-
07 Jeruksawit	-	-	-	-	-	-
08 Karangturi	-	-	-	-	-	-
09 Kragan	-	-	-	-	-	-
010 Wonosari	-	-	-	-	-	-
011 Dayu	-	-	-	-	-	-
012 Tuban	2	105	329	434	41	147
013 Krendowahono	-	-	-	-	-	-
JUMLAH	2	105	329	434	41	147

Sumber : Dinas Dikpora Kabupaten Karanganyar

Tabel 4.24
Banyaknya Lembaga Pendidikan / Kursus Ketrampilan
Tahun Ajaran 2017

Desa	Bahasa	Akuntansi	Komputer	Menjahit	Elektronik
(1)	(2)	(3)	(4)	(5)	(6)
01 Wonorejo	-	-	-	1	-
02 Plesungan	-	-	-	-	-
03 Jatikuwung	-	-	-	-	-
04 Selokaton	-	-	-	1	-
05 Bulurejo	-	-	-	-	-
06 Rejosari	-	-	-	-	-
07 Jeruksawit	-	-	-	-	-
08 Karangturi	-	-	-	-	-
09 Kragan	-	-	-	1	-
010 Wonosari	-	-	-	-	-
011 Dayu	-	-	-	-	-
012 Tuban	1	-	-	-	-
013 Krendowahono	-	-	-	1	-
JUMLAH	1	-	-	4	-

Sumber : Monografi Desa

Tabel 4.25
Jumlah TKI dan TKI yang berangkat Tahun 2017

Nama Desa	Jumlah TKI (orang)	TKI yang berangkat
(1)	(2)	(3)
01 Wonorejo	2	-
02 Plesungan	24	-
03 Jatikuwung	3	-
04 Selokaton	4	-
05 Bulurejo	15	-
06 Rejosari	8	-
07 Jeruksawit	6	-
08 Karangturi	2	-
09 Kragan	2	-
010 Wonosari	6	-
011 Dayu	5	-
012 Tuban	13	-
013 Krendowahono	1	-
JUMLAH	91	-

Sumber : Monografi Desa

Tabel 5.1
Luas Panen dan Produksi Padi dan Palawija Tahun 2017

Uraian/Jenis Tanaman	Luas Panen (Ha)	Produksi (Ton)
(1)	(2)	(3)
ubi kayu	14	453
ubi jalar	-	-
kedelai	-	-
kacang tanah	729	983
padi sawah	3.19	20,158
padi gogo	469	2,613
jagung	57	366

Sumber : Dinas Pertanian, Tanaman Pangan, Perkebunan & Kehutanan

Tabel 5.2
Luas Panen dan Produksi Tanaman Buah-Buahan Tahun 2017

Uraian/Jenis Tanaman	Luas Panen (Ha)	Produksi (Ton)
bawang merah	-	-
bawang putih	-	-
kentang	-	-
kobis	-	-
sawi	-	-
cabai	2	31
tomat	-	-
buncis	-	-
wortel	-	-
petai	-	-
jengkol	1	39
mlineno	-	-
kacang panjang	2	28

Tabel 5.3
Luas Panen dan Produksi Tanaman Buah-Buahan Tahun 2017

Uraian/Jenis Tanaman	Pohon	Produksi (Kwt)
(1)	(2)	(3)
jeruk keprok	-	-
Pepaya	1,565	39
durian	-	-
Pisang	162	38
rambutan	206	123
mangga	1,927	827
alpukat	-	-
duku/langsat	-	-
jambu biji	1,706	17
manggis	-	-
blimbing	1,151	15
sawo	424	4
nangka	7,559	150
salak	-	-

Sumber : Dinas Pertanian, Tanaman Pangan, Perkebunan & Kehutanan

Lanjutan Tabel 5.3

Uraian/Jenis Tanaman	Pohon	Produksi (Kwt)
nanas	-	-
sukun	528	5
sirsat	56	1

Tabel 5.4
Luas Panen dan Produksi Tanaman Perkebunan Tahun 2017

Uraian/Jenis Tanaman	Luas Panen (Ha)	Produksi (kwt)
(1)	(2)	(3)
cengkeh	-	-
kalapa hybrida	-	-
kalapa dalam*)	13.13	5.85
kalapa *)	-	-
mete	40	3
kopi arabica	-	-
kopi robusta	-	-
tebu	125	443
kapuk	1.22	0.06
lada	-	-
tembakau	-	-
vanili *)	-	-
jahe	-	-
kencur	-	-

Lanjutan Tabel 5.4

Uraian/Jenis Tanaman	Luas Panen (Ha)	Produksi (kwt)
kunir	-	-
laos	-	-

Sumber : Dinas Pertanian, Tanaman Pangan, Perkebunan & Kehutanan

Tabel 5.5
Populasi Ternak Besar Tahun 2017

Desa	Kuda	Sapi Perah	Sapi Potong	Kerbau
(1)	(2)	(3)	(4)	(5)
01 Wonorejo	-	-	177	-
02 Plesungan	-	-	766	-
03 Jatikuwung	1	-	604	-
04 Selokaton	-	-	329	-
05 Bulurejo	-	-	306	-
06 Rejosari	-	-	345	-
07 Jeruksawit	-	-	600	-
08 Karangturi	-	-	402	-
09 Kragan	-	-	690	-
010 Wonosari	-	-	378	-
011 Dayu	-	-	264	-
012 Tuban	-	-	77	-
013 Krendowahono	-	-	355	-
JUMLAH	1	-	5,293	-

Sumber : Dinas Peternakan dan Perikanan

Tabel 5.6
Populasi Ternak Kecil Tahun 2017

Desa	Kambing	Domba	Babi	Kelinci	Lainnya
(1)	(2)	(3)	(4)	(5)	(6)
01 Wonorejo	79	214	-	-	-
02 Plesungan	107	480	853	-	-
03 Jatikuwung	104	421	-	-	-
04 Selokaton	66	378	-	13	-
05 Bulurejo	51	321	-	14	-
06 Rejosari	55	352	-	-	-
07 Jeruksawit	154	377	-	-	-
08 Karangturi	144	408	2,612	-	-
09 Kragan	154	120	-	-	-
010 Wonosari	120	376	-	-	-
011 Dayu	105	137	-	14	-
012 Tuban	46	61	-	-	-
013 Krendowahono	132	150	-	41	-
JUMLAH	1,317	3,795	3,465	82	-

Sumber : Dinas Peternakan dan Perikanan

Tabel 5.7
Populasi Unggas Tahun 2017

Desa	Ayam Ras	Ayam Buras	Itik	Angsa	Puyuh
(1)	(2)	(3)	(4)	(5)	(6)
01 Wonorejo	6,000	1,920	300	-	2,000
02 Plesungan	-	1,772	400	-	1,500
03 Jatikuwung	69,500	1,758	-	-	2,500
04 Selokaton	-	1,894	-	-	-
05 Bulurejo	-	1,873	-	-	-
06 Rejosari	23,500	1,779	-	-	-
07 Jeruksawit	-	2,014	-	-	-
08 Karangturi	46,000	2,277	50	-	-
09 Kragan	-	2,061	1,100	-	-
010 Wonosari	14,000	2,003	1,500	-	2,000
011 Dayu	74,500	1,993	400	-	-
012 Tuban	-	1,727	-	-	-
013 Krendowahono	15,000	1,948	200	-	2,000
JUMLAH	248,500	25,019	3,950	-	10,000

Sumber : Dinas Peternakan dan Perikanan

Tabel 6.1
Banyaknya Rumah menurut Jenisnya Tahun 2017

Desa	Permanen	Semi Permanen	Non Permanen	Jumlah
(1)	(2)	(3)	(4)	(5)
01 Wonorejo	3,263	556	200	4,019
02 Plesungan	1,984	188	81	2,253
03 Jatikuwung	1,207	284	122	1,613
04 Selokaton	1,583	53	265	1,901
05 Bulurejo	744	349	470	1,563
06 Rejosari	250	184	359	829
07 Jeruksawit	1,896	107	137	2,140
08 Karangturi	454	442	278	1,174
09 Kragan	331	121	294	746
010 Wonosari	343	502	309	1,154
011 Dayu	182	510	570	1,262
012 Tuban	457	132	562	1,151
013 Krendowahono	423	656	455	1,534
JUMLAH	13,117	4,084	4,138	21,339

Sumber : Monografi Desa

Tabel 6.2
Banyaknya Tempat Ibadah Tahun 2017

Desa	Masjid	Mushola	Gereja	Pura	Vihara
(1)	(2)	(3)	(4)	(5)	(6)
01 Wonorejo					
02 Plesungan					
03 Jatikuwung					
04 Selokaton					
05 Bulurejo					
06 Rejosari					
07 Jeruksawit					
08 Karangturi					
09 Kragan					
010 Wonosari					
011 Dayu					
012 Tuban					
013 Krendowahono					
JUMLAH					

Sumber : Monografi Desa

Tabel 6.3.1
 Fasilitas / Lapangan Olahraga Tahun 2017

Desa	Sepakbola	Bola voli	Bulu Tangkis
(1)	(2)	(3)	(4)
01 Wonorejo	1	2	1
02 Plesungan	1	2	3
03 Jatikuwung	1	2	3
04 Selokaton	1	2	1
05 Bulurejo	1	1	1
06 Rejosari	1	1	1
07 Jeruksawit	-	1	2
08 Karangturi	1	2	1
09 Kragan	1	1	1
010 Wonosari	1	1	1
011 Dayu	1	1	1
012 Tuban	1	1	1
013 Krendowahono	1	1	1
JUMLAH	12	18	18

Sumber : Monografi Desa

Tabel 6.3.2
 Fasilitas / Lapangan Olahraga Tahun 2017

Desa	Bola Basket	Tenis Lapangan	Kolam Renang
(1)	(2)	(3)	(4)
01 Wonorejo	-	-	-
02 Plesungan	-	-	-
03 Jatikuwung	-	-	-
04 Selokaton	-	-	-
05 Bulurejo	-	1	-
06 Rejosari	-	-	-
07 Jeruksawit	-	-	-
08 Karangturi	-	-	-
09 Kragan	-	-	-
010 Wonosari	-	-	-
011 Dayu	-	-	-
012 Tuban	1	-	-
013 Krendowahono	-	-	-
JUMLAH	1	1	-

Sumber : Monografi Desa

Tabel 6.4
Banyaknya Sarana Komunikasi Tahun 2016

Desa	Telepon Kabel	Wartel	Warnet	Kantor Pos/ Pbt
(1)	(2)	(3)	(4)	(5)
01 Wonorejo	253	-	-	-
02 Plesungan	7	-	-	-
03 Jatikuwung	8	-	-	-
04 Selokaton	16	-	-	-
05 Bulurejo	5	-	-	-
06 Rejosari	-	-	-	-
07 Jeruksawit	4	-	-	-
08 Karangturi	2	-	-	-
09 Kragan	-	-	-	-
010 Wonosari	-	-	-	-
011 Dayu	-	-	-	-
012 Tuban	10	-	-	1
013 Krendowahono	1	-	-	-
JUMLAH	306	-	-	1

Sumber : Monografi Desa

Tabel 6.5.1
Banyaknya Sarana Perekonomian Tahun 2017

Desa	Pasar Desa	Super market	Restoran/ Rumah makan	Warung/ Kedai makan	Toko/ Warung Kelontong
(1)	(2)	(3)	(4)	(5)	(6)
01 Wonorejo	-	-	-	43	74
02 Plesungan	-	-	-	20	110
03 Jatikuwung	-	-	-	24	35
04 Selokaton		-	-	53	39
05 Bulurejo	-	-	-	44	33
06 Rejosari	-	-	-	8	10
07 Jeruksawit	-	-	-	8	12
08 Karangturi	-	-	-	3	30
09 Kragan	-	-	-	7	21
010 Wonosari	-	-	-	10	40
011 Dayu	-	-	-	7	15
012 Tuban	1	1	4	70	120
013 Krendowahono	-	-	-	12	50
JUMLAH	1	1	4	309	589

Sumber : Monografi Desa

Tabel 6.5.2
Banyaknya Sarana Perekonomian Tahun 2017

Desa	Hotel/Losmen	Bank Umum	BPR	KUD
(1)	(2)	(3)	(4)	(5)
01 Wonorejo	1	1	1	-
02 Plesungan	-	-	-	-
03 Jatikuwung	-	-	-	-
04 Selokaton	-	-	-	-
05 Bulurejo	-	-	-	-
06 Rejosari	-	-	-	-
07 Jeruksawit	-	-	-	-
08 Karangturi	-	-	-	-
09 Kragan	-	-	-	-
010 Wonosari	-	-	-	-
011 Dayu	-	-	-	-
012 Tuban	-	1	3	1
013 Krendowahono	-	-	-	-
JUMLAH	1	2	4	1

Sumber : Monografi Desa

Tabel 6.5.3
Banyaknya Sarana Perekonomian Tahun 2017

Desa	Koperasi SP	Pegadaian	Asuransi	Terminal
(1)	(2)	(3)	(4)	(5)
01 Wonorejo	1	-	-	-
02 Plesungan	-	-	-	-
03 Jatikuwung	-	-	-	-
04 Selokaton	-	-	-	-
05 Bulurejo	-	-	-	-
06 Rejosari	-	-	-	-
07 Jeruksawit	-	-	-	-
08 Karangturi	-	-	-	-
09 Kragan	-	-	-	-
010 Wonosari	-	-	-	-
011 Dayu	-	-	-	-
012 Tuban	1	1	-	-
013 Krendowahono	-	-	-	-
JUMLAH	2	1	-	-

Sumber : Monografi Desa

Tabel 6.5.4
Banyaknya Sarana Perekonomian Tahun 2017

Desa	Bengkel Motor/Mobil	Bengkel Elektronik	Fotocopy	Tour and Travel
(1)	(2)	(3)	(4)	(5)
01 Wonorejo	16	3	3	-
02 Plesungan	4	2	1	-
03 Jatikuwung	5	1	-	-
04 Selokaton	13	4	3	-
05 Bulurejo	6	2	-	-
06 Rejosari	1	1	-	-
07 Jeruksawit	7	-	3	-
08 Karangturi	-	-	-	-
09 Kragan	2	-	-	-
010 Wonosari	2	-	2	
011 Dayu	3	1	-	-
012 Tuban	13	1	10	-
013 Krendowahono	4	1	-	-
JUMLAH	74	16	22	-

Sumber : Monografi Desa

Tabel 6.5.5
Banyaknya Sarana Perekonomian Tahun 2017

Desa	Potong Rambut	Salon Kecantikan	Bengkel Las	Persewaan Alat Pesta
(1)	(2)	(3)	(4)	(5)
01 Wonorejo	3	4	4	3
02 Plesungan	2	3	3	1
03 Jatikuwung	3	1	-	1
04 Selokaton	5	3	6	6
05 Bulurejo	5	2	1	2
06 Rejosari	-	2	-	1
07 Jeruksawit	1	1	2	3
08 Karangturi	-	-	-	1
09 Kragan	2	-	-	2
010 Wonosari	-	-	-	1
011 Dayu	-	-	-	2
012 Tuban	8	4	3	4
013 Krendowahono	1	-	-	1
JUMLAH	30	20	19	28

Sumber : Monografi Desa

Tabel 6.6
Banyaknya Perusahaan Tahun 2017

Desa	Industri Besar	Industri Sedang	Industri Kecil	Industri Mikro
(1)	(2)	(3)	(4)	(5)
01 Wonorejo	7	6	2	-
02 Plesungan	-	-	3	-
03 Jatikuwung	-	-	3	-
04 Selokaton	-	7	6	-
05 Bulurejo	-	4	2	-
06 Rejosari		-	2	-
07 Jeruksawit	-	2	3	-
08 Karangturi	-	-	5	-
09 Kragan	-	-	7	-
010 Wonosari	-	-	3	-
011 Dayu	-	-	5	-
012 Tuban	3	3	7	-
013 Krendowahono	-	-	-	-
JUMLAH	10	22	48	-

Sumber : Monografi Desa

Tabel 6.7.1
Banyaknya kendaraan Bermotor Tahun 2017

Desa	Sepeda Motor	Mobil Pribadi	Angkudes/ Kota	Truk/Colt
(1)	(2)	(3)	(4)	(5)
01 Wonorejo	2,997	341	3	13
02 Plesungan	1,909	103	2	13
03 Jatikuwung	812	97	1	2
04 Selokaton	913	46	3	12
05 Bulurejo	998	105	-	2
06 Rejosari	516	13	-	4
07 Jeruksawit	647	31	2	3
08 Karangturi	645	30	1	3
09 Kragan	642	38	1	3
010 Wonosari	891	29	1	5
011 Dayu	549	14	2	3
012 Tuban	1,352	212	1	9
013 Krendowahono	439	16	-	5
JUMLAH	13,310	1,075	17	77

Sumber : Monografi Desa

Tabel 6.7.2
Banyaknya kendaraan Bermotor Tahun 2017

Desa	Bus/ Mini Bus	Ojek	Sepeda	Becak	Andong/ Dokar
(1)	(2)	(3)	(4)	(5)	(6)
01 Wonorejo	-	-	1,816	19	-
02 Plesungan	-	5	341	6	-
03 Jatikuwung	-	-	442	-	-
04 Selokaton	-	6	424	3	-
05 Bulurejo	-	3	601	5	-
06 Rejosari	-	-	529	-	-
07 Jeruksawit	-	-	243	-	-
08 Karangturi	-	-	220	-	-
09 Kragan	-	-	149	-	-
010 Wonosari	-	-	139	-	-
011 Dayu	-	2	145	-	-
012 Tuban	-	2	946	9	-
013 Krendowahono	-	8	263	-	-
JUMLAH	-	26	6,258	42	-

Sumber : Monografi Desa

