

**KECAMATAN
JATEN
DALAM ANGKA**

2021

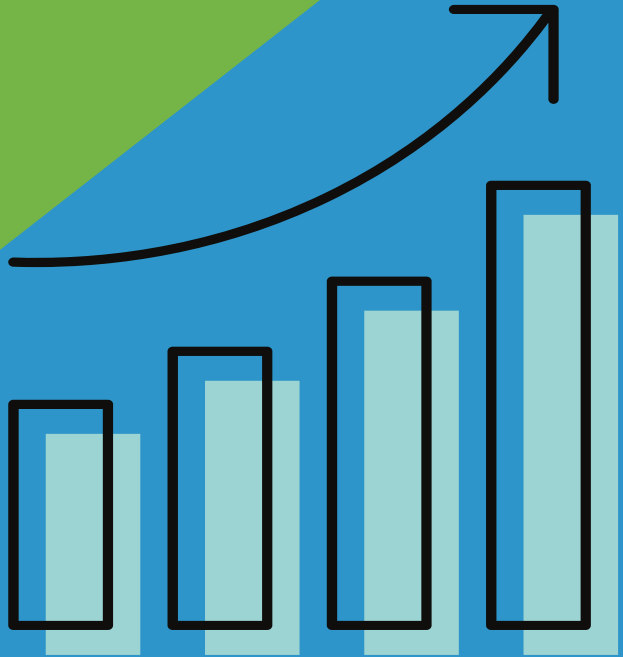

**KECAMATAN
JATEN**

DALAM ANGKA

2021

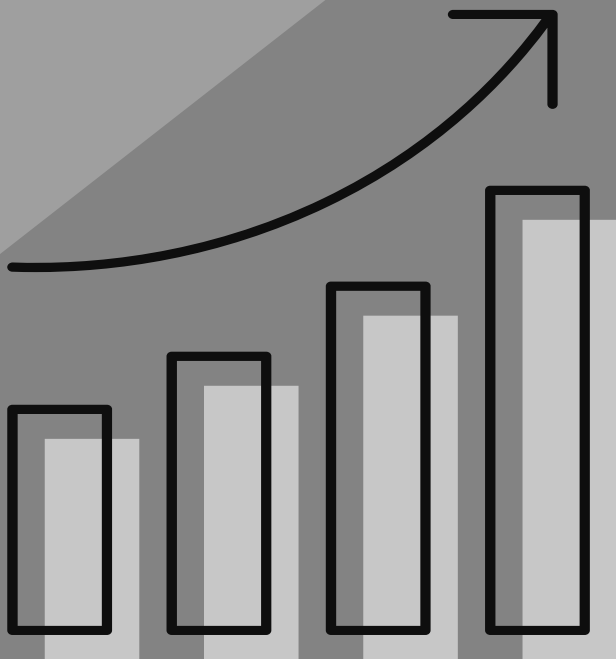

KECAMATAN JATEN DALAM ANGKA 2021

ISSN : 2614-9591

No. Publikasi/Publication Number: 33130.2117

Katalog/Catalog: 1102001.3313110

Ukuran Buku/Book Size: 17,6 X 25 cm

Jumlah Halaman/Number of Pages: x + 105 halaman/pages

Naskah/Manuscript:

BPS Kabupaten Karanganyar

BPS-Statistics of Karanganyar Regency

Penyunting/Editor:

BPS Kabupaten Karanganyar

BPS-Statistics of Karanganyar Regency

Desain Kover oleh/Cover Designed by:

BPS Kabupaten Karanganyar

BPS-Statistics of Karanganyar Regency

Ilustrasi Kover/Cover Illustration:

Keterangan dalam Bahasa Indonesia/ Information in English

Penerbit/Published by:

BPS Kabupaten Karanganyar/*BPS-Statistics of Karanganyar Regency*

Pencetak/Printed by:

Badan Pusat Statistik

Sumber Ilustrasi/Graphics by: freepik, canva

Dilarang mengumumkan, mendistribusikan, mengkomunikasikan, dan/atau menggandakan sebagian atau seluruh isi buku ini untuk tujuan komersial tanpa izin tertulis dari Badan Pusat Statistik

Prohibited to announce, distribute, communicate, and/or copy part of all this book for commercial purpose without permission from BPS-Statistics Indonesia

SAMBUTAN

Assalamu'alaikum Wr.Wb.

Dengan mengucapkan puji syukur ke hadirat Tuhan Yang Maha Esa, saya menyambut baik upaya penerbitan publikasi “KECAMATAN JATEN DALAM ANGKA 2021”, sebagai bagian upaya penyediaan informasi statistik dan penyebarluasan data-data aktual di berbagai bidang.

Data/informasi statistik yang akurat merupakan hal yang sangat vital dalam perencanaan pembangunan dan penyelenggaraan pemerintahan. Dengan data yang akurat, maka rencana dan kebijakan pembangunan akan lebih mampu memberdayakan setiap potensi pembangunan secara optimal, sehingga pembangunan akan memberikan manfaat yang sebesar-besarnya bagi bangsa dan negara.

Harapan saya semoga publikasi ini dapat bermanfaat bagi Pemerintah Daerah Kabupaten Karanganyar maupun bagi pengguna data lainnya, sebagai kajian evaluasi dan perencanaan pembangunan di masa depan.

Wassalamu'alaikum Wr.Wb.

Karanganyar, September 2021

BADAN PUSAT STATISTIK
KABUPATEN KARANGANYAR
K e p a l a,

Dewi Trirahayuni

KATA PENGANTAR

Buku “Kecamatan JATEN Dalam Angka 2021” merupakan publikasi tahunan yang disusun oleh Koordinator Statistik Kecamatan JATEN atas kerja-sama antara BPS Kabupaten Karanganyar dan Pemerintah Kabupaten Karanganyar.

Publikasi ini memuat data-data yang dimaksudkan untuk memberi gambaran tentang keadaan geografis, ciri dan keadaan penduduk, kondisi sosial dan perekonomian di Kecamatan JATEN.

Pada kesempatan ini kami mengucapkan terima kasih yang sebesar-besarnya, dimana telah banyak membantu sehingga publikasi ini dapat kami terbitkan, yaitu kepada :

1. Kepala BPS Kabupaten Karanganyar.
2. Camat JATEN.
3. Semua Dinas Jawatan se Kecamatan JATEN.

Kami senantiasa mengharap saran dan kritik guna penyempurnaan penyusunan publikasi ini pada tahun-tahun berikutnya.

JATEN, September 2021
Koordinator Statistik Kecamatan
Kecamatan JATEN

Daftar isi

	Hal.
Sambutan Kepala BPS Kab Karanganyar	i
Kata Pengantar	ii
Daftar Isi	V
Peta Kecamatan	X
Ulasan Singkat	1

Tabel - tabel

BAB I. GEOGRAFI

1.1	Jarak Kantor Desa/Kelurahan dan ketinggian rata-rata di Kecamatan Jaten, 2020	11
1.2	Luas Wilayah Kecamatan Jaten Menurut Penggunaan, 2020	12
1.3	Luas Tanah Sawah Kecamatan Jaten Menurut Jenis Pengairan, 2020	13
1.4	Luas Tanah Kering Kecamatan Jaten Menurut Penggunaan, 2020	14
1.5	Luas Lain-lain Kecamatan Jaten Menurut Penggunaan, 2020	15

BAB II. PEMERINTAHAN

2.1	Klasifikasi Desa/Kelurahan di Kecamatan Jaten, 2020	19
2.2	Banyaknya Dusun, Dukuh, RW dan RT di Kecamatan Jaten, 2020	20
2.3	Banyaknya Aparat Pemerintahan di Kecamatan Jaten, 2020	21
2.4	Banyaknya Anggota BPD, Pengurus LPMD, Kader Pembangunan, dan Pengurus LPP di Kecamatan Jaten, 2020	22
2.5	Luas Tanah Bengkok dan Kas Desa di Kecamatan Jaten, 2020	23
2.6	Luas Tanah Bengkok Pamong Desa di Kecamatan Jaten, 2020	24
2.7	Luas Tanah Kas Desa di Kecamatan Jaten, 2020	25

BAB III. PENDUDUK

3.1.1	Penduduk, Laju Pertumbuhan Penduduk, Distribusi Persentase Penduduk, Kepadatan Penduduk, Rasio Jenis Kelamin Menurut Desa/Kelurahan di Kecamatan Jaten, 2020	29
-------	--	----

3.1.2	Jumlah Penduduk Menurut Kelompok Umur dan Jenis Kelamin di Kecamatan Jaten, 2020	30
3.2	Banyaknya Keluarga Menurut Tingkat Kesejahteraan di Kecamatan Jaten, 2020	31

BAB IV. SOSIAL

4.1.1	Banyaknya Sekolah Dasar (SD) Menurut Desa/Kelurahan di Kecamatan Jaten, 2020	35
4.1.2	Banyaknya Murid dan Guru Sekolah (SD) Negeri di Kecamatan Jaten, 2019/2020	36
4.1.3	Banyaknya Murid dan Guru Sekolah Dasar (SD) Swasta di Kecamatan Jaten, 2019/2020	37
4.1.4	Banyaknya Madrasah Ibtidaiyah (MI) Menurut Desa/Kelurahan di Kecamatan Jaten, 2020	38
4.1.5	Banyaknya Murid dan Guru Madrasah Ibtidaiyah (MI) Negeri di Kecamatan Jaten, 2019/2020	39
4.1.6	Banyaknya Murid dan Guru Madrasah Ibtidaiyah (MI) Swasta di Kecamatan Jaten, 2019/2020	40
4.1.7	Banyaknya Sekolah Menengah Pertama (SMP) Menurut Desa/Kelurahan di Kecamatan Jaten, 2020	41
4.1.8	Banyaknya Murid dan Guru Sekolah Menengah Pertama (SMP) Negeri di Kecamatan Jaten, 2019/2020	42
4.1.9	Banyaknya Murid dan Guru Sekolah Menengah Pertama (SMP) Swasta di Kecamatan Jaten, 2019/2020	43
4.1.10	Banyaknya Madrasah Tsanawiyah (MTs) Menurut Desa/Kelurahan di Kecamatan Jaten, 2020	44
4.1.11	Banyaknya Murid dan Guru Madrasah Tsanawiyah (MTs) Negeri di Kecamatan Jaten, 2019/2020	45
4.1.12	Banyaknya Murid dan Guru Madrasah Tsanawiyah (MTs) Swasta di Kecamatan Jaten, 2019/2020	46
4.1.13	Banyaknya Sekolah Menengah Atas (SMA) Menurut Desa/Kelurahan di Kecamatan Jaten, 2020	47
4.1.14	Banyaknya Murid dan Guru Sekolah Menengah Atas (SMA) Negeri di Kecamatan Jaten, 2019/2020	48
4.1.15	Banyaknya Murid dan Guru Sekolah Menengah Atas (SMA) Swasta di Kecamatan Jaten, 2019/2020	49

4.1.16	Banyaknya Madrasah Aliyah (MA) Menurut Desa/Kelurahan di Kecamatan Jaten, 2020	50
4.1.17	Banyaknya Murid dan Guru Madrasah Aliyah (MA) Negeri di Kecamatan Jaten, 2019/2020	51
4.1.18	Banyaknya Murid dan Guru Madrasah Aliyah (MA) Swasta di Kecamatan Jaten, 2019/2020	52
4.1.19	Banyaknya Sekolah Menengah Kejuruan (SMK) Menurut Desa/Kelurahan di Kecamatan Jaten, 2020	53
4.1.20	Banyaknya Murid dan Guru Sekolah Menengah Kejuruan (SMK) Negeri di Kecamatan Jaten, 2019/2020	54
4.1.21	Banyaknya Murid dan Guru Sekolah Menengah Kejuruan (SMK) Swasta di Kecamatan Jaten, 2019/2020	55
4.1.22	Banyaknya Akademi/Perguruan Tinggi Menurut Desa/Kelurahan di Kecamatan Jaten, 2020	56
4.1.23	Kemudahan Untuk Mencapai Sarana Pendidikan Terdekat Bagi Desa/Kelurahan yang Tidak ada Sarana Pendidikan Menurut Desa/Kelurahan dan Jenjang Pendidikan di Kecamatan Jaten, 2020	57
4.2.1	Banyaknya Sarana Kesehatan Menurut Desa/Kelurahan dan Jenis Sarana Kesehatan di Kecamatan Jaten, 2020	58
4.2.2	Kemudahan Mencapai Sarana Kesehatan Terdekat Bagi Desa/Kelurahan yang Tidak ada Sarana Kesehatan Menurut Desa/Kelurahan dan Jenis Sarana Kesehatan di Kecamatan Jaten, 2020	59
4.2.3	Banyaknya Warga Penderita Gizi Buruk Menurut Desa/Kelurahan di Kecamatan Jaten, 2019 dan 2020	60
4.2.4	Banyaknya Tenaga Kesehatan yang Tinggal di Desa di Kecamatan Jaten , 2020	61
4.2.5	Banyaknya PUS dan Akseptor KB di Kecamatan Jaten , 2020	62
4.2.6	Banyaknya PUS Bukan Peserta KB di Kecamatan Jaten , 2020	63
4.2.7	Banyaknya Akseptor Aktif menurut Alat Kontrasepsi di Kecamatan Jaten, 2020	64
4.3	Banyaknya Penyandang Cacat di Kecamatan Jaten, 2020	65
4.4.1	Jumlah Penduduk Menurut Agama di Kecamatan Jaten, 2020	66
4.4.2	Banyaknya Tempat Ibadah di Kecamatan Jaten , 2020	67
4.4.3	Banyaknya Nikah, Cerai Talak, Cerai Gugat di Kecamatan Jaten, 2020	68
4.5.1	Banyaknya Kejadian Bencana Alam Menurut Desa/Kelurahan dan Jenis Bencana Alam di Kecamatan Jaten, 2020	69

4.5.2	Banyaknya Korban Jiwa Akibat Bencana Alam Menurut Desa/Kelurahan dan Jenis Bencana Alam di Kecamatan Jaten, 2020	71
4.5.3	Keberadaan Fasilitas/Upaya Antisipasi/Mitigasi Bencana Alam Menurut Desa/Kelurahan di Kecamatan Jaten, 2020	73

BAB V. PERTANIAN

5.1.1	Luas Panen dan Produksi Padi dan Palawija di Kecamatan Jaten, 2020	77
5.2.1	Luas Panen dan Produksi Tanaman Sayur-sayuran di Kecamatan Jaten, 2020	78
5.2.2	Luas Panen dan Produksi Tanaman Buah-Buahan di Kecamatan Jaten, 2020	79
5.3.1	Luas Panen dan Produksi Tanaman Perkebunan di Kecamatan Jaten, 2020	80
5.3.2	Jumlah Ternak Besar dan Ternak Kecil di Kecamatan Jaten, 2019 dan 2020	81
5.3.3	Populasi Ternak Kecil Tahun 2017	82

BAB VI. ENERGI

6.1	Banyaknya Keluarga Menurut Desa/Kelurahan dan Jenis Pengguna Listrik di Kecamatan Jaten, 2020	87
6.2	Banyaknya Desa/Kelurahan Menurut Keberadaan Penerangan Jalan Utama Desa/Kelurahan di Kecamatan Jaten, 2018, 2019, dan 2020	88
6.3	Banyaknya Desa/Kelurahan Menurut Jenis Bahan Bakar untuk Memasak yang Digunakan Oleh Sebagian Besar Keluarga di Kecamatan Jaten, 2018, 2019, dan 2020	89
6.4	Banyaknya Desa/Kelurahan Menurut Sumber Air Minum Sebagian Besar Keluarga di Kecamatan Jaten, 2018, 2019, dan 2020	90
6.5	Banyaknya Desa/Kelurahan Menurut Penggunaan Fasilitas Tempat Buang Air Besar Sebagian Besar Keluarga di Kecamatan Jaten, 2018, 2019, dan 2020	91

BAB VII. PERDAGANGAN, HOTEL, TRANSPORTASI, KOMUNIKASI, DAN KEUANGAN

7.1	Banyaknya Sarana dan Prasarana Ekonomi Menurut Desa/Kelurahan dan Jenisnya di Kecamatan Jaten, 2020	95
-----	---	----

7.2	Banyaknya Desa/Kelurahan yang Memiliki Kelompok Kegiatan Olahraga Menurut Jenis Olahraga dan Ketersediaan Fasilitas/Lapangan Olahraga di Kecamatan Jaten, 2020	97
7.3	Sarana Transportasi Antar Desa/Kelurahan Menurut Desa/Kelurahan di Kecamatan Jaten, 2020	98
7.4	Kondisi Jalan Darat Antar Desa/Kelurahan Menurut Desa/Kelurahan di Kecamatan Jaten, 2020	99
7.5	Jumlah Menara dan Operator Layanan Komunikasi Telepon Seluler Serta Kondisi Sinyal Telepon Seluler Menurut Desa/Kelurahan di Kecamatan Jaten, 2020	100
7.6	Keberadaan Kantor Pos/Pos Pembantu/Rumah Pos dan Perusahaan/Agen Jasa Ekspedisi Swasta Menurut Desa/Kelurahan di Kecamatan Jaten, 2020	101
7.7	Banyaknya Sarana Lembaga Keuangan Yang Beroperasi Menurut Desa/Kelurahan dan Jenisnya di Kecamatan Jaten, 2020	102
7.8	Banyaknya Koperasi yang Masih Aktif Menurut Desa/Kelurahan dan Jenis Koperasi di Kecamatan Jaten, 2020	103
7.9	Banyaknya Embung Desa Menurut Desa/Kelurahan di Kecamatan Jaten, 2019 dan 2020	104
7.10	Jumlah Pajak Bumi dan Bangunan (PBB) Kecamatan Jaten, 2020	105

PETA KECAMATAN JATEN

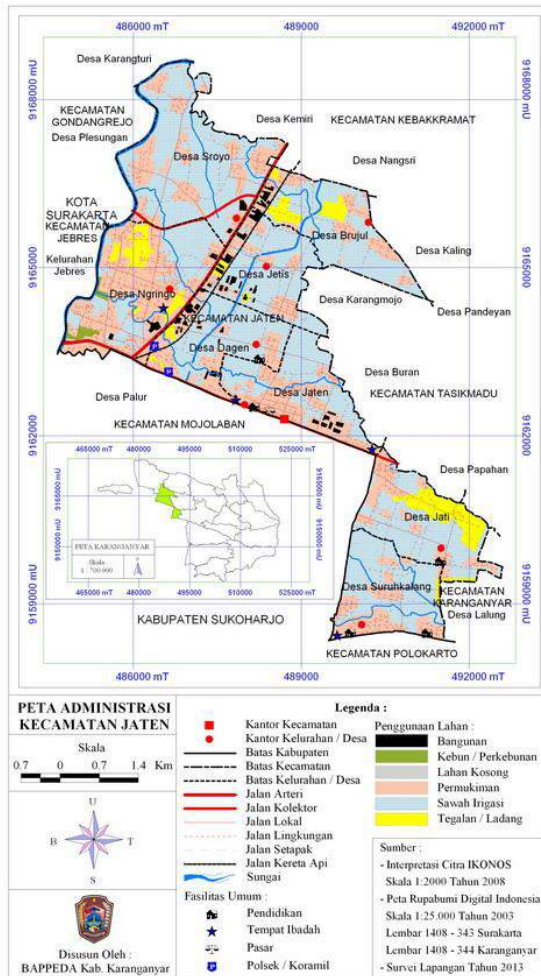

ULASAN SINGKAT

A. KEADAAN GEOGRAFIS

1. *Letak Geografis*

Kecamatan Jaten merupakan salah satu kecamatan dari 17 kecamatan yang ada di Kabupaten Karanganyar. Jarak dari ibukota kabupaten 5 km arah barat. Luas wilayah Kecamatan Jaten adalah 25,55 km² dengan ketinggian rata-rata 110 m di atas permukaan laut.

Batas wilayah Kecamatan Jaten :

Sebelah Utara : Kec. Kebakkramat

Sebelah Selatan : Kab. Sukoharjo

Sebelah Barat : Kota Surakarta

Sebelah Timur : Kec. Tasikmadu dan Kec. Karanganyar

2. *Luas Wilayah*

Luas wilayah Kecamatan Jaten adalah 2.554,81 Ha, yang terdiri dari luas tanah sawah 1.212,12 Ha, dan luas tanah kering 1.342,69 Ha. Tanah sawah terdiri dari irigasi teknis 1.212,12 Ha, ½ teknis 0,00 Ha, sederhana 0,00 Ha dan tadah hujan 0,00 Ha. Sementara itu luas tanah untuk pekarangan/ bangunan 1.160,95 Ha dan luas untuk tegalan/ladang 11,95 Ha dan tanah lainnya 163,66 Ha. Jika dilihat per desa, wilayah yang paling luas di Kecamatan Jaten yaitu Desa Sroyo sebesar 460 ha atau 18 persen dari wilayah Kecamatan Jaten.

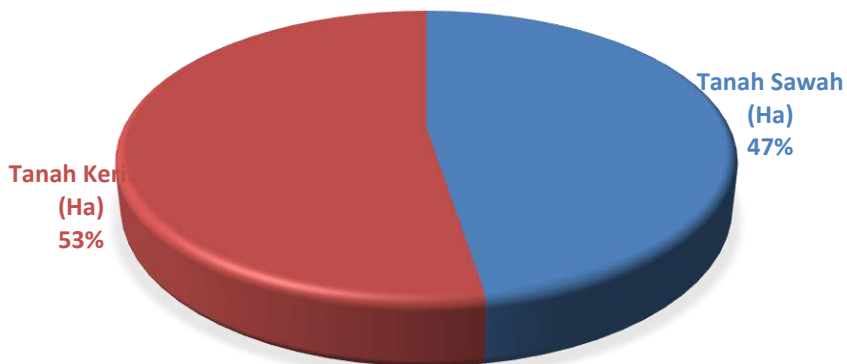

Gambar 1. Luas Wilayah Kecamatan Jaten Menurut Penggunaan, 2020

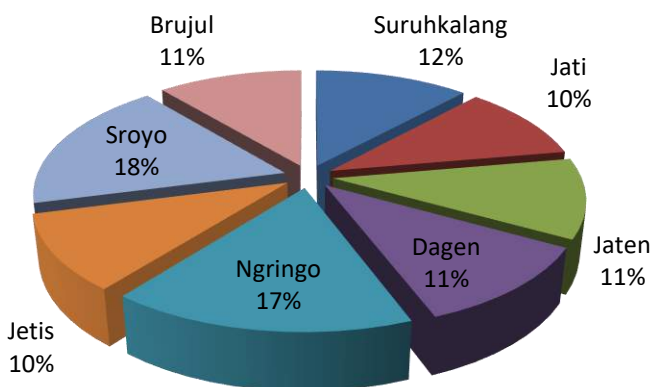

Gambar 2. Luas Wilayah Kecamatan Jaten Menurut Desa, 2020

B. PEMBAGIAN WILAYAH ADMINISTRASI

Kecamatan Jaten terdiri dari 8 desa, 46 dusun, 115 dukuh, 114 RW dan 586 RT. Seluruh desa sudah berklasifikasi desa swa sembanda dan termasuk desan urban. Desa dengan dusun terbanyak adalah desa Ngringo, yaitu 8 dusun dan yang paling sedikit adalah desa Jati, yaitu 4 dusun. Sedangkan desa dengan jumlah RT terbanyak adalah desa Ngringo yaitu 178 RT dan yang paling sedikit adalah desa Suruhkalang, yaitu 24 RT.

C. PENDUDUK

Kependudukan

Data yang digunakan dalam publikasi ini adalah data hasil Sensus Penduduk 2020 Jumlah Penduduk di Kecamatan Jaten tahun 2020 sebanyak 84.226 jiwa, yang terdiri dari laki-laki 41.851 jiwa dan perempuan 42.375 jiwa. Kepadatan penduduk Kecamatan Jaten mencapai 255,481 jiwa/Km².

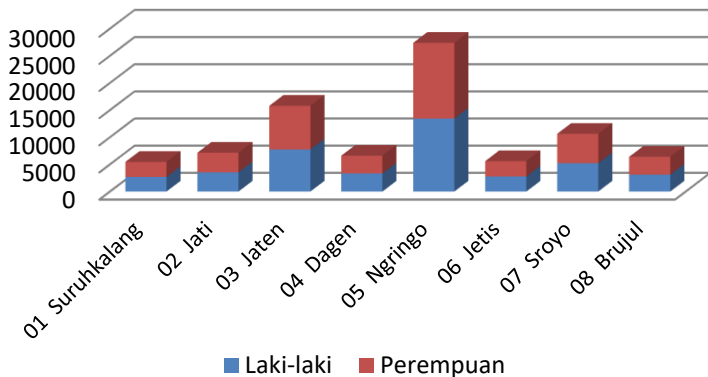

Gambar 3. Jumlah Penduduk Kecamatan Jaten Menurut Jenis Kelamin, 2020

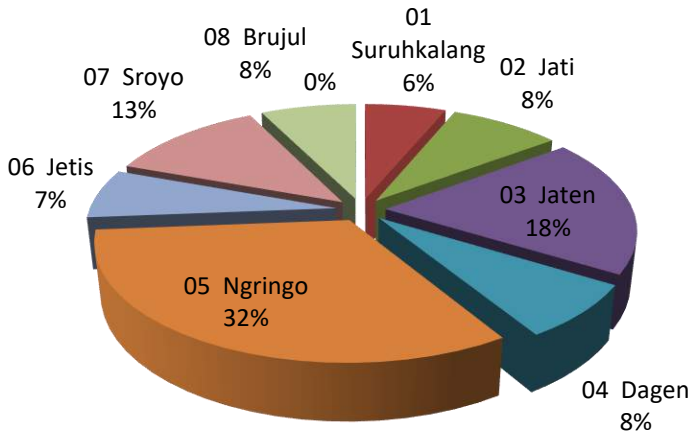

Gambar 4. Distribusi Penduduk Kecamatan Jaten Menurut Desa, 2020

D. KELUARGA BERENCANA

Peserta KB aktif di Desa Jaten pada tahun 2020 mencapai 9.588 peserta atau 78 % dari banyaknya PUS 12.344 tahun 2020. Alat kontrasepsi yang paling banyak diminati adalah suntik sebanyak 5.991 peserta, dan IUD sebanyak 1.747 akseptor. Tahapan keluarga di kecamatan Jaten adalah sebagai berikut keluarga pra sejahtera sebanyak 2.021 KK, keluarga sejahtera I sebanyak 2.398 KK , dan keluarga sejahtera II sebanyak 3.548 KK. Sementara itu keluarga sejahtera III sebanyak 13.781 KK dan III + sebanyak 2.688 KK.

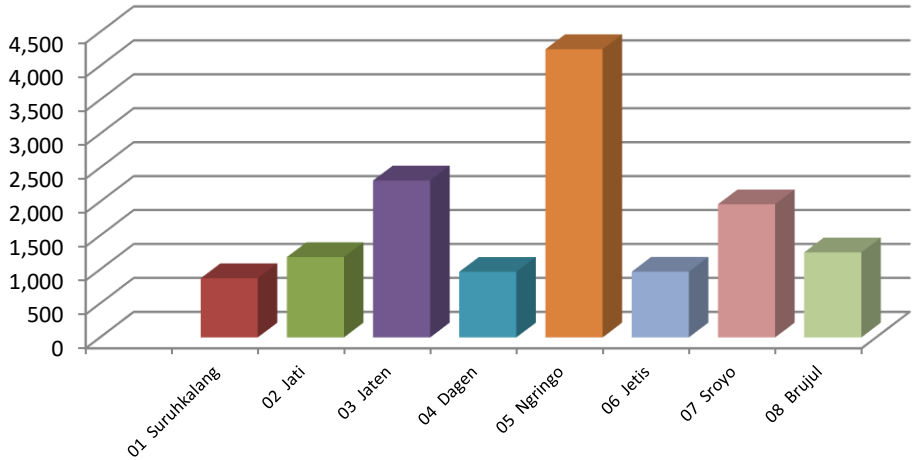

Gambar 5. Banyaknya Pasangan Usia Subur Menurut Desa di Kecamatan Jaten, 2020

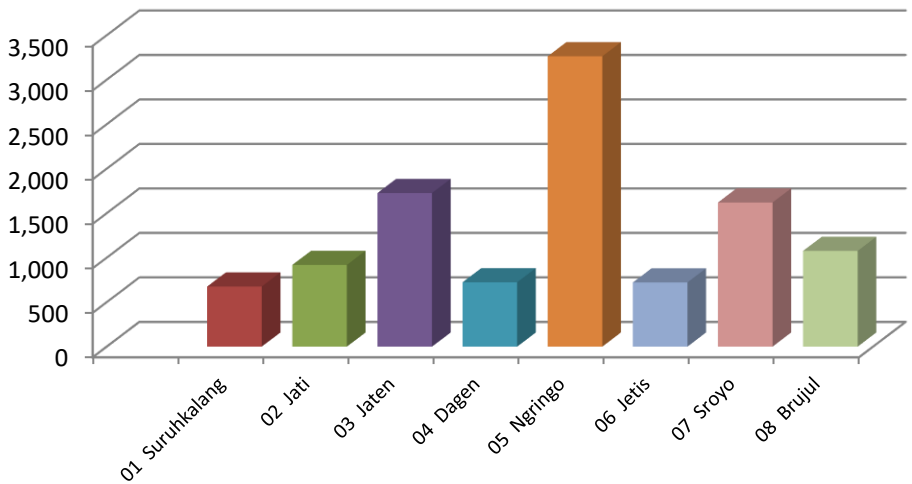

Gambar 6. Banyaknya Akseptor KB Menurut Desa di Kecamatan Jaten, 2020

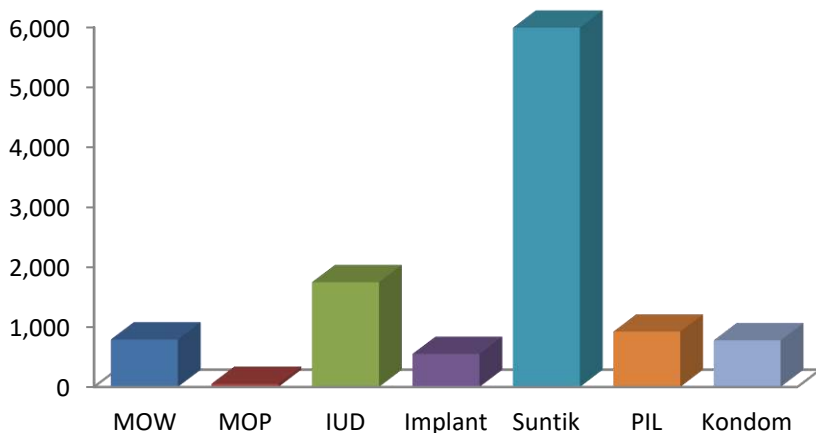

Gambar 7. Banyaknya Akseptor Aktif menurut Alat Kontrasepsi di Kecamatan Jatene, 2020

E SOSIAL

1. Pendidikan

Berdasarkan data dari Dinas Pendidikan dan Kebudayaan Kabupaten Karanganyar, di Kecamatan Jatene pada tahun 2020 jumlah SD Negeri sebanyak 31 sekolah dengan banyak guru 295, SD Swasta sebanyak 1 sekolah dengan banyak guru 7 orang, MI sebanyak 3 sekolah dengan banyak guru 64 orang, SMP Negeri sebanyak 2 sekolah dengan guru sebanyak 79, SMP Swasta sebanyak 1 sekolah dengan guru sebanyak 12 orang, MTs sebanyak 1 sekolah dengan jumlah guru 16 orang, dan SMK swasta 2 sekolah dengan guru sebanyak 34 orang. Di Kecamatan Jatene terdapat 1 universitas dan 2 akademi

2. Kesehatan

Fasilitas kesehatan yang ada di Kecamatan Jaten terdiri dari 2 Rumah sakit swasta, 2 Puskesmas, 8 poliklinik, dan 22 apotek. Sementara itu tenaga kesehatan yang tersedia terdiri dari dokter 51 orang dan bidan 61 orang.

3. Pemeluk Agama dan Tempat Peribadatan

Pembangunan di bidang kehidupan beragama dan kepercayaan kepada Tuhan Yang Maha Esa diarahkan agar mampu meningkatkan kualitas umat beragama sehingga tercipta suasana kerukunan hidup yang erat. Pemeluk agama di Kecamatan Jaten terdiri dari Islam : 76.097 orang, Katolik : 2.955 orang, Kristen Protestan : 5.040 orang, Hindu : 96 orang dan Budha : 38 orang. Di Kecamatan Jaten pada tahun 2020 terdapat tempat ibadah, yaitu masjid 169 buah, mushola 67 buah, gereja 10 buah.

F PERTANIAN

1. Tanaman Bahan Makanan

Pertanian tanaman bahan makanan merupakan salah satu sektor dimana produk yang dihasilkan menjadi kebutuhan pokok hidup rakyat. Kecamatan Jaten sebagian tanahnya merupakan tanah pertanian yang memiliki potensi cukup baik bagi pengembangan tanaman agro industri.

Data dari Dinas Pertanian, Pangan, dan Perikanan Kabupaten Karanganyar selama tahun 2020 di Kecamatan Jaten produksi padi sawah diperoleh sebanyak 20.034 ton dari luas panen 3.317 ha

2. *Peternakan*

Populasi ternak yang banyak diusahakan di Kecamatan Jaten pada tahun 2020 adalah sapi potong 2.245 ekor, kambing 1.265 ekor, domba 2.050 ekor, ayam ras 157.000 ekor, dan kelinci 1.130 ekor.

G LAIN-LAIN

Sarana Perekonomian

Guna menunjang laju perekonomian di Desa Jaten pada tahun 2020 terdapat pasar desa 8 buah, toko/warung kelontong 766 buah, kedai/Warung makan 338 buah, KUD 1 buah, bank umum 16 unit, dan BPR 9 unit.

BAB 1

GEOGRAFI

Luas Wilayah Kecamatan Colomadu

15,64
km²

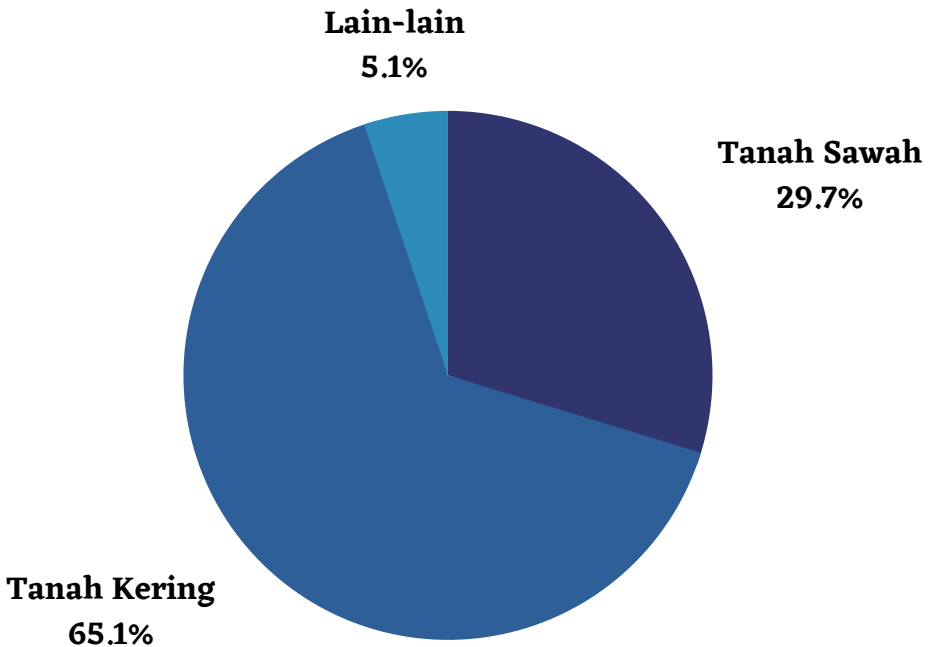

Tabel 1.1 Jarak Kantor Desa/Kelurahan dan ketinggian rata-rata, 2020

Desa/Kelurahan	Ketinggian Rata-Rata dpl (m)	Jarak dari Kantor Desa/Kelurahan ke ... (km)	
		Kantor Kecamatan	Kantor Kabupaten
(1)	(2)	(3)	(4)
1. Suruhkalang	133	5	6
2. Jati	136	4	3
3. Jaten	109	0.5	5
4. Dagen	107	3	8
5. Ngringo	100	3	8
6. Jetis	90	4	9
7. Sroyo	96	6	10
8. Brujul	110	7	8
Jaten	110.13		

Sumber : Monografi Kecamatan

Tabel 1.2 Luas Wilayah Kecamatan Jaten Menurut Penggunaan, 2020

Desa/Kelurahan	Tanah Sawah (Ha)	Tanah Kering (Ha)	Lain-lain (Ha)	Luas Wilayah (Ha)
(1)	(2)	(3)	(4)	(5)
1. Suruhkalang	204.70	97.88	-	302.58
2. Jati	153.00	112.47	-	265.47
3. Jaten	92.00	185.37	-	277.37
4. Dagen	125.60	157.90	-	283.50
5. Ngringo	60.70	359.57	-	420.27
6. Jetis	127.00	135.61	-	262.61
7. Sroyo	257.80	201.98	-	459.78
8. Brujul	191.32	91.91	-	283.23
Jaten	1 212.12	1 342.69	-	2 554.81

Sumber : Monografi Kecamatan

Tabel 1.3 Luas Tanah Sawah Kecamatan Jaten Menurut Jenis Pengairan, 2020

Desa/Kelurahan	Tanah Sawah (Ha)				Jumlah
	Irigasi Teknis	Irigasi setengah Teknis	Irigasi Sederhana	Tadah Hujan	
(1)	(2)	(3)	(4)	(5)	(6)
1. Suruhkalang	204.70	-	-	-	204.70
2. Jati	153.00	-	-	-	153.00
3. Jaten	92.00	-	-	-	92.00
4. Dagen	125.60	-	-	-	125.60
5. Ngringo	60.70	-	-	-	60.70
6. Jetis	127.00	-	-	-	127.00
7. Sroyo	257.80	-	-	-	257.80
8. Brujul	191.32	-	-	-	191.32
Jaten	1 212.12	-	-	-	1 212.12

Sumber : Monografi Kecamatan

Tabel 1.4 Luas Tanah Kering Kecamatan Jaten Menurut Penggunaan, 2020

Desa/Kelurahan	Tanah Kering (Ha)				Jumlah
	Bangunan/ Pekarangan	Kebun/ Tegalan	Padang/ Gembala	Tambak/ Kolam	
(1)	(2)	(3)	(4)	(5)	(6)
1. Suruhkalang	73.55	1.62	0.00	-	75.17
2. Jati	94.22	-	0.69	-	94.91
3. Jaten	165.97	-	-	-	165.97
4. Dagen	131.25	-	-	-	131.25
5. Ngringo	322.06	3.10	-	-	325.16
6. Jetis	120.39	1.31	0.96	-	122.66
7. Sroyo	173.23	3.00	4.48	-	180.71
8. Brujul	80.28	2.92	-	-	83.20
Jaten	1 160.95	11.95	6.13	-	1 179.03

Sumber : Monografi Kecamatan

Tabel 1.5 Luas Lahan Lain-lain Kecamatan Jaten Menurut Penggunaan, 2020

Desa/Kelurahan	Lain-lain (Ha)			
	Hutan	Perkebunan	Lainnya	Jumlah
(1)	(2)	(3)	(4)	(5)
1. Suruhkalang	-	-	22.71	22.71
2. Jati	-	-	17.56	17.56
3. Jaten	-	-	19.40	19.40
4. Dagen	-	-	26.65	26.65
5. Ngringo	-	-	34.41	34.41
6. Jetis	-	-	12.95	12.95
7. Sroyo	-	-	21.27	21.27
8. Brujul	-	-	8.71	8.71
Jaten	-	-	163.66	163.66

Sumber : Monografi Kecamatan

BAB 2

PEMERINTAHAN



50

Dusun



56

Dukuh



119

Rukun Warga (RW)



518

Rukun Tetangga (RT)

PUBLIC ACTIVITIES



Tabel 2.1 Klasifikasi Desa/Kelurahan di Kecamatan Jaten, 2020

Desa/Kelurahan	Status pemerintahan	Klasifikasi Desa/Kelurahan		
		Swadaya	Swakarya	Swasembada
(1)	(2)	(3)	(4)	(5)
1. Suruhkalang	Desa/Kelurahan	-	-	1
2. Jati	Desa/Kelurahan	-	-	1
3. Jaten	Desa/Kelurahan	-	-	1
4. Dagen	Desa/Kelurahan	-	-	1
5. Ngringo	Desa/Kelurahan	-	-	1
6. Jetis	Desa/Kelurahan	-	-	1
7. Sroyo	Desa/Kelurahan	-	-	1
8. Brujul	Desa/Kelurahan	-	-	1
Jaten		-	-	8

Sumber : Monografi Kecamatan

Tabel 2.2 Banyaknya Dusun, Dukuh, RW Dan RT di Kecamatan Jaten, 2020

Desa/Kelurahan	Dusun	Dukuh	RW	RT
(1)	(2)	(3)	(4)	(5)
1. Suruhkalang	6	12	6	24
2. Jati	4	21	9	43
3. Jaten	6	10	23	151
4. Dagen	5	7	13	39
5. Ngringo	8	22	29	178
6. Jetis	5	12	11	40
7. Sroyo	6	20	10	57
8. Brujul	6	11	13	54
Jaten	46	115	114	586

Sumber : Dinas Pemberdayaan Masyarakat dan Desa Kabupaten Karanganyar

Tabel 2.3 Banyaknya Aparat Pemerintahan di Kecamatan Jaten, 2020

Desa/Kelurahan	Lurah / Kades	Sekdes	Kadus	Kaur	Staf
(1)	(2)	(3)	(4)	(5)	(6)
1. Suruhkalang	1	1	6	6	1
2. Jati	1	1	4	6	0
3. Jaten	1	1	6	6	1
4. Dagen	1	1	5	6	0
5. Ngringo	1	1	8	6	0
6. Jetis	1	1	5	6	0
7. Sroyo	1	1	6	6	0
8. Brujul	1	1	6	6	0
Jaten	8	8	46	48	2

Sumber : Dinas Pemberdayaan Masyarakat dan Desa Kabupaten Karanganyar

Tabel 2.4 Banyaknya Anggota BPD, Pengurus LPMD, Kader Pembangunan, dan Pengurus LPP di Kecamatan Jaten, 2020

Desa/Kelurahan	Anggota BPD	Pengurus LPMD	Kader Pembangunan	Pengurus LPP
(1)	(2)	(3)	(4)	(5)
1. Suruhkalang	7	16	5	17
2. Jati	9	12	4	10
3. Jaten	9	10	5	21
4. Dagen	7	10	5	12
5. Ngringo	9	10	5	15
6. Jetis	7	12	5	10
7. Sroyo	9	21	5	15
8. Brujul	9	7	5	9
Jaten	66	98	39	109

Sumber : Dinas Pemberdayaan Masyarakat dan Desa Kabupaten Karanganyar

Tabel 2.5 Luas Tanah Bengkok dan Kas Desa/Kelurahan di Kecamatan Jaten, 2020

Desa/Kelurahan	Luas Tanah (Ha)		
	Tanah Bengkok	Kas Desa/Kelurahan	Jumlah
(1)	(2)	(3)	(4)
1. Suruhkalang	18 904	8 197	27 101
2. Jati	15 000	6 380	21 380
3. Jaten	18 047	8 719	26 766
4. Dagen	17 392	6 040	23 432
5. Ngringo	20 620	2 440	23 060
6. Jetis	16 131	10 093	26 224
7. Sroyo	19 574	16 152	35 726
8. Brujul	18 810	7 003	25 813
Jaten	144 478	65 024	209 502

Sumber : Monografi Kecamatan

Tabel 2.6 Luas Tanah Bengkok Pamong Desa/Kelurahan di Kecamatan Jaten, 2020

Desa/Kelurahan	Luas Tanah Bengkok Pamong (Ha)		
	Tanah Sawah	Tanah Kering	Jumlah
(1)	(2)	(3)	(4)
1. Suruhkalang	18 904	-	18 904
2. Jati	15 000	-	15 000
3. Jaten	18 047	-	18 047
4. Dagen	17 392	-	17 392
5. Ngringo	20 620	-	20 620
6. Jetis	16 131	-	16 131
7. Sroyo	19 574	-	19 574
8. Brujul	18 810	-	18 810
Jaten	144 478	-	144 478

Sumber : Monografi Kecamatan

Tabel 2.7 Luas Tanah Kas Desa/Kelurahan di Kecamatan Jaten, 2020

Desa/Kelurahan	Luas Tanah Kas Desa/Kelurahan (Ha)		
	Tanah Sawah	Tanah Kering	Jumlah
(1)	(2)	(3)	(4)
1. Suruhkalang	7 146	1 051	8 197
2. Jati	6 380	-	6 380
3. Jaten	8 719	-	8 719
4. Dagen	6 040	-	6 040
5. Ngringo	2 440	-	2 440
6. Jetis	8 968	1 125	10 093
7. Sroyo	11 211	4 941	16 152
8. Brujul	5 641	1 362	7 003
Jaten	56 545	8 479	65 024

Sumber : Monografi Kecamatan

BAB 3

PENDUDUK

Penduduk Colomadu 2020

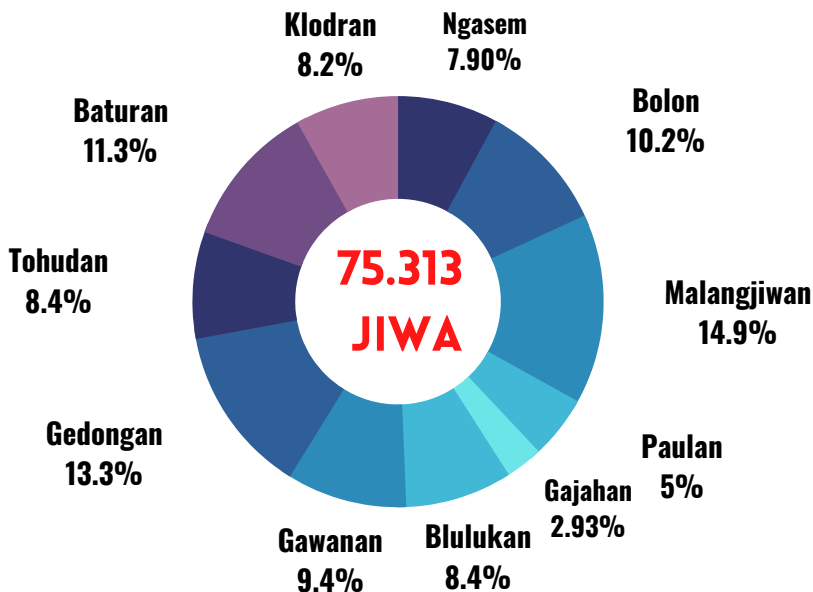

Kepadatan Penduduk per km² **4.814** jiwa

Rasio Jenis Kelamin **97,35**



Tabel 3.1.1 Penduduk, Laju Pertumbuhan Penduduk, Distribusi Persentase Penduduk, Kepadatan Penduduk, Rasio Jenis Kelamin Menurut Desa/Kelurahan di Kecamatan Jaten, 2020

Desa/Kelurahan	Penduduk	Laju Pertumbuhan Penduduk per Tahun 2010-2020	Persentase Penduduk	Kepadatan Penduduk (per km ²)	Rasio Jenis Kelamin
(1)	(2)	(3)	(4)	(5)	(6)
1. Suruhkalang	5 460	1.04	6.48	1 804	98.33
2. Jati	8 777	2.66	10.42	3 306	99.34
3. Jaten	15 803	0.61	18.76	5 697	98.11
4. Dagen	6 031	0.35	7.16	2 127	102.25
5. Ngringo	26 065	0.22	30.95	6 202	97.64
6. Jetis	5 690	0.63	6.76	2 167	100.21
7. Sroyo	10 032	0.56	11.91	2 182	98.61
8. Brujul	6 368	0.96	7.56	2 248	100.31
Jaten	84 226	0.71	100.00	3 297	98.80

Catatan : Hasil SP2020 September

Laju pertumbuhan penduduk dihitung berdasarkan penduduk hasil SP2010 dengan kondisi desa/kelurahan tahun 2020 dibandingkan dengan penduduk hasil SP2020

Laju pertumbuhan penduduk terlalu tinggi atau negatif karena ada perubahan wilayah desa/kelurahan antara SP2010 dan SP2020

Sumber : BPS, Sensus Penduduk 2020

Tabel 3.1.2 Jumlah Penduduk Menurut Kelompok Umur dan Jenis Kelamin di Kecamatan Jaten, 2020

Kelompok Umur	Penduduk		Jumlah
	Laki-laki	Perempuan	
(1)	(2)	(3)	(4)
0 - 14	9 026	9 140	18 166
15 - 64	29 803	30 177	59 980
65+	3 021	3 059	6 080
Jaten	41 851	42 375	84 226

Catatan : Hasil perapihan umur dari data administrasi kependudukan dan Sensus Penduduk 2020 (September)

Sumber : BPS, Sensus Penduduk 2020

Tabel 3.2 Banyaknya Keluarga Menurut Tingkat Kesejahteraan di Kecamatan Jaten, 2020

Desa/Kelurahan	Pra KS	KS I	KS II	KS III	KS III+	Jumlah
(1)	(2)	(3)	(4)	(5)	(6)	(7)
1. Suruhkalang	384	263	339	569	17	1 572
2. Jati	198	297	113	1 524	113	2 245
3. Jaten	142	312	203	2 777	842	4 276
4. Dagen	180	170	126	1 223	125	1 824
5. Ngringo	489	668	1 894	3 447	1 261	7 759
6. Jetis	310	252	166	964	28	1 720
7. Sroyo	158	310	552	1 781	258	3 059
8. Brujul	160	126	155	1 496	44	1 981
Jaten	2 021	2 398	3 548	13 781	2 688	24 436

Sumber : DP3APPKB Kabupaten Karanganyar

BAB 4 SOSIAL

Fasilitas Pendidikan



SD / sederajat

36



SMP / sederajat

10



SMA/ sederajat

6

Tenaga Kesehatan

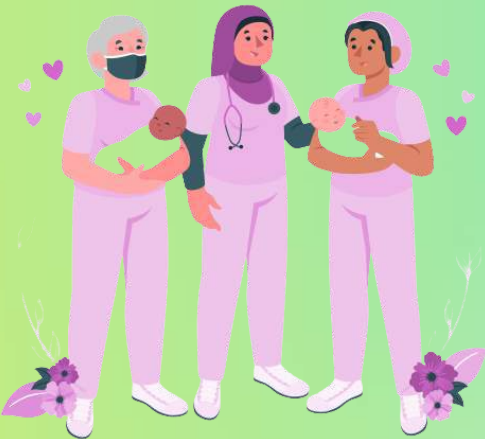

112 Bidan



62 Dokter

Tabel 4.1.1 Banyaknya Sekolah Dasar (SD) Menurut Desa/Kelurahan di Kecamatan Jaten, 2020

Desa/Kelurahan	Negeri	Swasta	Jumlah
(1)	(2)	(3)	(4)
1. Suruhkalang	3	-	3
2. Jati	3	-	3
3. Jaten	5	-	5
4. Dagen	2	-	2
5. Ngringo	9	-	9
6. Jetis	3	1	4
7. Sroyo	3	-	3
8. Brujul	3	-	3
Jaten	31	1	32

Sumber: BPS, Pendataan Potensi Desa (Podes) 2020

Tabel 4.1.2 Banyaknya Murid dan Guru Sekolah SD Negeri di Kecamatan Jaten, 2019/2020

Desa/Kelurahan	Jumlah Murid			Guru	Jumlah Lulusan
	Laki-Laki	Perempuan	L+P		
(1)	(2)	(3)	(4)	(5)	(6)
1. Suruhkalang	183	193	376	21	51
2. Jati	293	243	536	35	109
3. Jaten	726	695	1 421	66	262
4. Dagen	160	170	330	19	58
5. Ngringo	822	782	1 604	78	275
6. Jetis	238	210	448	26	93
7. Sroyo	223	190	413	25	74
8. Brujul	196	205	401	25	66
Jaten	2 841	2 688	5 529	295	988

Sumber : Dinas Pendidikan dan Kebudayaan Kabupaten Karanganyar

Tabel 4.1.3 Banyaknya Murid dan Guru Sekolah SD Swasta Menurut Desa/Kelurahan di Kecamatan Jaten, 2019/2020

Desa/Kelurahan	Jumlah Murid			Guru	Jumlah Lulusan
	Laki-laki	Perempuan	L+P		
(1)	(2)	(3)	(4)	(5)	(6)
1. Suruhkalang	-	-	-	-	-
2. Jati	-	-	-	-	-
3. Jaten	-	-	-	-	-
4. Dagen	-	-	-	-	-
5. Ngringo	-	-	-	-	-
6. Jetis	74	86	160	7	22
7. Sroyo	-	-	-	-	-
8. Brujul	-	-	-	-	-
Jaten	74	86	160	7	22

Sumber : Dinas Pendidikan dan Kebudayaan Kabupaten Karanganyar

Tabel 4.1.4 Banyaknya Madrasah Ibtidaiyah (MI) Menurut Desa/Kelurahan di Kecamatan Jaten, 2020

Desa/Kelurahan	Negeri	Swasta	Jumlah
(1)	(2)	(3)	(4)
1. Suruhkalang	-	2	2
2. Jati	-	-	-
3. Jaten	-	-	-
4. Dagen	-	-	-
5. Ngringo	-	-	-
6. Jetis	-	-	-
7. Sroyo	1	-	1
8. Brujul	-	-	-
Jaten	1	2	3

Sumber: BPS, Pendataan Potensi Desa (Podes) 2020

Tabel 4.1.5 Banyaknya Murid dan Guru Madrasah Ibtidaiyah (MI) Negeri Menurut Desa/Kelurahan di Kecamatan Jaten, 2019/2020

Desa/Kelurahan	Jumlah Murid			Guru	Jumlah Lulusan
	Laki-laki	Perempuan	L+P		
(1)	(2)	(3)	(4)	(5)	(6)
1. Suruhkalang	216	208	424	21	48
2. Jati	-	-	-	-	-
3. Jaten	-	-	-	-	-
4. Dagen	-	-	-	-	-
5. Ngringo	-	-	-	-	-
6. Jetis	-	-	-	-	-
7. Sroyo	376	402	778	31	124
8. Brujul	-	-	-	-	-
Jaten	592	610	1 202	31	172

Sumber: Kementerian Agama Kabupaten Karanganyar

Tabel 4.1.6 Banyaknya Murid dan Guru Madrasah Ibtidaiyah (MI) Swasta Menurut Desa/Kelurahan di Kecamatan Jaten, 2019/2020

Desa/Kelurahan	Jumlah Murid			Guru	Jumlah Lulusan
	Laki-laki	Perempuan	L+P		
(1)	(2)	(3)	(4)	(5)	(6)
1. Suruhkalang					
2. Jati	-	-	-	-	-
3. Jaten	-	-	-	-	-
4. Dagen	-	-	-	-	-
5. Ngringo	-	-	-	-	-
6. Jetis	-	-	-	-	-
7. Sroyo	376	402	778	31	124
8. Brujul	-	-	-	-	-
Jaten	376	402	778	31	124

Sumber: Kementerian Agama Kabupaten Karanganyar

Tabel 4.1.7 Banyaknya Sekolah Menengah Pertama (SMP) Menurut Desa/Kelurahan di Kecamatan Jaten, 2020

Desa/Kelurahan	Negeri	Swasta	Jumlah
(1)	(2)	(3)	(4)
1. Suruhkalang	-	-	-
2. Jati	-	-	-
3. Jaten	1	-	1
4. Dagen	-	-	-
5. Ngringo	-	1	1
6. Jetis	-	-	-
7. Sroyo	1	-	1
8. Brujul	-	-	-
Jaten	2	1	3

Sumber: BPS, Pendataan Potensi Desa (Podes) 2020

Tabel 4.1.8 Banyaknya Murid dan Guru Sekolah Menengah Pertama (SMP) Negeri Menurut Desa/Kelurahan di Kecamatan Jaten, 2019/2020

Desa/Kelurahan	Jumlah Murid			Guru	Jumlah Lulusan
	Laki-laki	Perempuan	L+P		
(1)	(2)	(3)	(4)	(5)	(6)
1. Suruhkalang	-	-	-	-	-
2. Jati	-	-	-	-	-
3. Jaten	375	392	767	44	258
4. Dagen	-	-	-	-	-
5. Ngringo	-	-	-	-	-
6. Jetis	-	-	-	-	-
7. Sroyo	332	336	668	35	212
8. Brujul	-	-	-	-	-
Jaten	707	728	1 435	79	470

Sumber : Dinas Pendidikan dan Kebudayaan Kabupaten Karanganyar

Tabel 4.1.9 Banyaknya Murid dan Guru Sekolah Menengah Pertama (SMP) Swasta Menurut Desa/Kelurahan di Kecamatan Jaten, 2019/2020

Desa/Kelurahan	Jumlah Murid			Guru	Jumlah Lulusan
	Laki-laki	Perempuan	L+P		
(1)	(2)	(3)	(4)	(5)	(6)
1. Suruhkalang	-	-	-	-	-
2. Jati	-	-	-	-	-
3. Jaten	-	-	-	-	-
4. Dagen	-	-	-	-	-
5. Ngringo	55	25	80	12	16
6. Jetis	-	-	-	-	-
7. Sroyo	-	-	-	-	-
8. Brujul	-	-	-	-	-
Jaten	55	25	80	12	16

Sumber : Dinas Pendidikan dan Kebudayaan Kabupaten Karanganyar

Tabel 4.1.10 Banyaknya Madrasah Tsanawiyah (MTs) Menurut Desa/Kelurahan di Kecamatan Jaten, 2020

Desa/Kelurahan	Negeri	Swasta	Jumlah
(1)	(2)	(3)	(4)
1. Suruhkalang	-	-	-
2. Jati	-	-	-
3. Jaten	-	-	-
4. Dagen	-	-	-
5. Ngringo	-	-	-
6. Jetis	-	-	-
7. Sroyo	-	1	1
8. Brujul	-	-	-
Jaten	-	1	1

Sumber: BPS, Pendataan Potensi Desa (Podes) 2020

Tabel 4.1.11 Banyaknya Murid dan Guru Madrasah Tsanawiyah (MTs) Negeri Menurut Desa/Kelurahan di Kecamatan Jaten, 2020

Desa/Kelurahan	Jumlah Murid			Guru	Jumlah Lulusan
	Laki-laki	Perempuan	L+P		
(1)	(2)	(3)	(4)	(5)	(6)
1. Suruhkalang	-	-	-	-	-
2. Jati	-	-	-	-	-
3. Jaten	-	-	-	-	-
4. Dagen	-	-	-	-	-
5. Ngringo	-	-	-	-	-
6. Jetis	-	-	-	-	-
7. Sroyo	-	-	-	-	-
8. Brujul	-	-	-	-	-
Jaten	-	-	-	-	-

Sumber: Kementerian Agama Kabupaten Karanganyar

Tabel 4.1.12 Banyaknya Murid dan Guru Madrasah Tsanawiyah (MTs) Swasta Menurut Desa/Kelurahan di Kecamatan Jaten, 2020

Desa/Kelurahan	Jumlah Murid			Guru	Jumlah Lulusan
	Laki-laki	Perempuan	L+P		
(1)	(2)	(3)	(4)	(5)	(6)
1. Suruhkalang	-	-	-	-	-
2. Jati	-	-	-	-	-
3. Jaten	-	-	-	-	-
4. Dagen	-	-	-	-	-
5. Ngringo	-	-	-	-	-
6. Jetis	-	-	-	-	-
7. Sroyo	71	53	124	16	39
8. Brujul	-	-	0	-	-
Jaten	71	53	124	16	39

Sumber: Kementerian Agama Kabupaten Karanganyar

Tabel 4.1.13 Banyaknya Sekolah Menengah Atas (SMA) Menurut Desa/Kelurahan di Kecamatan Jaten, 2020

Desa/Kelurahan	Negeri	Swasta	Jumlah
(1)	(2)	(3)	(4)
1. Suruhkalang	-	-	-
2. Jati	-	-	-
3. Jaten	-	-	-
4. Dagen	-	-	-
5. Ngringo	-	-	-
6. Jetis	-	-	-
7. Sroyo	-	1	1
8. Brujul	-	-	-
Jaten	-	1	1

Sumber: BPS, Pendataan Potensi Desa (Podes) 2020

Tabel 4.1.14 Banyaknya Murid dan Guru Sekolah Menengah Atas (SMA) Negeri Menurut Desa/Kelurahan di Kecamatan Jaten, 2020

Desa/Kelurahan	Murid	Guru	Jumlah Lulusan
(1)	(4)	(5)	(6)
1. Suruhkalang	-	-	-
2. Jati	-	-	-
3. Jaten	-	-	-
4. Dagen	-	-	-
5. Ngringo	-	-	-
6. Jetis	-	-	-
7. Sroyo	-	-	-
8. Brujul	-	-	-
Jaten	-	-	-

Sumber : Dinas Pendidikan dan Kebudayaan Kabupaten Karanganyar

Tabel 4.1.15 Banyaknya Murid dan Guru Sekolah Menengah Atas (SMA) Swasta Menurut Desa/Kelurahan di Kecamatan Jaten, 2020

Desa/Kelurahan	Murid	Guru	Jumlah Lulusan
(1)	(4)	(5)	(6)
1. Suruhkalang	-	-	-
2. Jati	-	-	-
3. Jaten	-	-	-
4. Dagen	-	-	-
5. Ngringo	-	-	-
6. Jetis	-	-	-
7. Sroyo	146	18	-
8. Brujul	-	-	-
Jaten	146	18	-

Sumber : Dinas Pendidikan dan Kebudayaan Kabupaten Karanganyar

Tabel 4.1.16 Banyaknya Madrasah Aliyah (MA) Menurut Desa/Kelurahan di Kecamatan Jaten, 2020

Desa/Kelurahan	Negeri	Swasta	Jumlah
(1)	(2)	(3)	(4)
1. Suruhkalang	-	-	-
2. Jati	-	-	-
3. Jaten	-	-	-
4. Dagen	-	-	-
5. Ngringo	-	-	-
6. Jetis	-	-	-
7. Sroyo	-	-	-
8. Brujul	-	-	-
Jaten	-	-	-

Sumber: BPS, Pendataan Potensi Desa (Podes) 2020

Tabel 4.1.17 Banyaknya Murid dan Guru Madrasah Aliyah (MA) Negeri Menurut Desa/Kelurahan di Kecamatan Jaten, 2020

Desa/Kelurahan	Jumlah Murid			Guru	Jumlah Lulusan
	Laki2	Perempuan	L+P		
(1)	(2)	(3)	(4)	(5)	(6)
1. Suruhkalang	-	-	-	-	-
2. Jati	-	-	-	-	-
3. Jaten	-	-	-	-	-
4. Dagen	-	-	-	-	-
5. Ngringo	-	-	-	-	-
6. Jetis	-	-	-	-	-
7. Sroyo	-	-	-	-	-
8. Brujul	-	-	-	-	-
Jaten	-	-	-	-	-

Sumber: Kementerian Agama Kabupaten Karanganyar

Tabel 4.1.18 Banyaknya Murid dan Guru Madrasah Aliyah (MA) Swasta Menurut Desa/Kelurahan di Kecamatan Jaten, 2020

Desa/Kelurahan	Jumlah Murid			Guru	Jumlah Lulusan
	Laki2	Perempuan	L+P		
(1)	(2)	(3)	(4)	(5)	(6)
1. Suruhkalang	-	-	-	-	-
2. Jati	-	-	-	-	-
3. Jaten	-	-	-	-	-
4. Dagen	-	-	-	-	-
5. Ngringo	-	-	-	-	-
6. Jetis	-	-	-	-	-
7. Sroyo	-	-	-	-	-
8. Brujul	-	-	-	-	-
Jaten	-	-	-	-	-

Sumber: Kementerian Agama Kabupaten Karanganyar

Tabel 4.1.19 Banyaknya Sekolah Menengah Kejuruan (SMK) Menurut Desa/Kelurahan di Kecamatan Jaten, 2020

Desa/Kelurahan	Negeri	Swasta	Jumlah
(1)	(2)	(3)	(4)
1. Suruhkalang	-	-	-
2. Jati	-	-	-
3. Jaten	-	2	2
4. Dagen	-	-	-
5. Ngringo	-	-	-
6. Jetis	-	-	-
7. Sroyo	-	1	1
8. Brujul	-	-	-
Jaten	-	3	3

Sumber: BPS, Pendataan Potensi Desa (Podes) 2020

Tabel 4.1.20 Banyaknya Murid dan Guru Sekolah Menengah Kejuruan (SMK) Negeri Menurut Desa/Kelurahan di Kecamatan Jaten, 2020

Desa/Kelurahan	Murid	Guru	Jumlah Lulusan
(1)	(4)	(5)	(6)
1. Suruhkalang	-	-	-
2. Jati	-	-	-
3. Jaten	-	-	-
4. Dagen	-	-	-
5. Ngringo	-	-	-
6. Jetis	-	-	-
7. Sroyo	-	-	-
8. Brujul	-	-	-
Jaten	-	-	-

Sumber : Dinas Pendidikan dan Kebudayaan Kabupaten Karanganyar

Tabel 4.1.21 Banyaknya Murid dan Guru Sekolah Menengah Kejuruan (SMK) Swasta Menurut Desa/Kelurahan di Kecamatan Jaten, 2020

Desa/Kelurahan	Murid	Guru	Jumlah Lulusan
(1)	(4)	(5)	(6)
1. Suruhkalang		-	-
2. Jati		-	-
3. Jaten	155	23	-
4. Dagen		-	-
5. Ngringo		-	-
6. Jetis		-	-
7. Sroyo	109	11	-
8. Brujul		-	-
Jaten	264	34	-

Sumber : Dinas Pendidikan dan Kebudayaan Kabupaten Karanganyar

Tabel 4.1.22 Banyaknya Akademi/Perguruan Tinggi Menurut Desa/Kelurahan di Kecamatan Jaten, 2020

Desa/Kelurahan	Negeri	Swasta	Jumlah
(1)	(2)	(3)	(4)
1. Suruhkalang	-	-	-
2. Jati	-	-	-
3. Jaten	-	-	-
4. Dagen	-	-	-
5. Ngringo	-	3	3
6. Jetis	-	-	-
7. Sroyo	-	-	-
8. Brujul	-	-	-
Jaten	-	3	3

Sumber: BPS, Pendataan Potensi Desa (Podes) 2020

**Kemudahan Untuk Mencapai Sarana Pendidikan Terdekat Bagi Desa/Kelurahan yang
Tabel 4.1.23 Tidak ada Sarana Pendidikan Menurut Desa/Kelurahan dan Jenjang Pendidikan di
Kecamatan Jaten, 2020**

Desa/Kelurahan	SD	MI	SMP	MTs	SMA	MA	SMK	Akademi/ Perguruan Tinggi
(1)	(2)	(3)	(4)	(5)	(6)	(7)	(8)	(9)
1. Suruhkalang	-	-	Mudah	Mudah	Mudah	Mudah	Mudah	Mudah
2. Jati	-	Mudah	Mudah	Mudah	Mudah	Mudah	Mudah	Mudah
3. Jaten	-	Mudah	-	Mudah	Mudah	Mudah	-	Mudah
4. Dagen	-	Mudah	Mudah	Mudah	Mudah	Mudah	Mudah	Mudah
5. Ngringo	-	Mudah	-	Mudah	Mudah	Mudah	Mudah	-
6. Jetis	-	Mudah	Mudah	Mudah	Mudah	Mudah	Mudah	Mudah
7. Sroyo	-	-	-	-	-	Mudah	-	Mudah
8. Brujul	-	Mudah	Mudah	Mudah	Mudah	Mudah	Mudah	Mudah

Sumber : BPS, Pendataan Potensi Desa (Podes) 2020

Tabel 4.2.1 Banyaknya Sarana Kesehatan Menurut Desa/Kelurahan dan Jenis Sarana Kesehatan di Kecamatan Jaten, 2020

Desa/Kelurahan	Rumah Sakit	Rumah Sakit Bersalin	Poliklinik/Balai Pengobatan	Puskesmas		Apotek
				Rawat Inap	Tanpa Rawat Inap	
(1)	(2)	(3)	(4)	(5)	(6)	(7)
1. Suruhkalang	-	-	-	-	-	-
2. Jati	1	-	-	-	-	3
3. Jaten	-	-	-	-	-	5
4. Dagen	-	-	1	-	-	7
5. Ngringo	1	-	5	-	1	5
6. Jetis	-	-	1	1	-	1
7. Sroyo	-	-	-	-	-	-
8. Brujul	-	-	1	-	-	1
Jaten	2	-	8	1	1	22

Sumber : BPS, Pendataan Potensi Desa (Podes) 2020

Tabel 4.2.2 Kemudahan Mencapai Sarana Kesehatan Terdekat Bagi Desa/Kelurahan yang Tidak ada Sarana Kesehatan Menurut Desa/Kelurahan dan Jenis Sarana Kesehatan di Kecamatan Jaten, 2020

Desa/Kelurahan	Rumah Sakit	Rumah Sakit Bersalin	Poliklinik/Balai Pengobatan	Puskesmas		Apotek
				Rawat Inap	Tanpa Rawat Inap	
(1)	(2)	(3)	(4)	(5)	(6)	(7)
1. Suruhkalang	Mudah	Mudah	Mudah	Mudah	Mudah	Mudah
2. Jati	-	Mudah	Mudah	Mudah	Mudah	-
3. Jaten	Mudah	Mudah	Mudah	Mudah	Mudah	-
4. Dagen	Mudah	Mudah	-	Mudah	Mudah	-
5. Ngringo	-	Mudah	-	Mudah	-	-
6. Jetis	Mudah	Mudah	-	-	Mudah	-
7. Sroyo	Mudah	Mudah	Mudah	Mudah	Mudah	Mudah
8. Brujul	Mudah	Mudah	-	Mudah	Mudah	-

Sumber : BPS, Pendataan Potensi Desa (Podes) 2020

Tabel 4.2.3 Banyaknya Warga Penderita Gizi Buruk Menurut Desa/Kelurahan di Kecamatan Jaten, 2019 dan 2020

Desa/Kelurahan	2019	2020
(1)	(2)	(3)
1. Suruhkalang	-	-
2. Jati	-	-
3. Jaten	-	-
4. Dagen	-	-
5. Ngringo	-	-
6. Jetis	-	-
7. Sroyo	-	-
8. Brujul	-	-
Jaten	-	-

Sumber: BPS, Pendataan Potensi Desa (Podes) 2019 dan 2020

Tabel 4.2.4 Banyaknya Tenaga Kesehatan yang Tinggal di Desa/Kelurahan di Kecamatan Jaten , 2020

Desa/Kelurahan	Dokter	Mantri Kesehatan	Bidan	Dukun Bayi
(1)	(2)	(3)	(4)	(5)
1. Suruhkalang	1	-	0	-
2. Jati	17	-	18	-
3. Jaten	2	-	0	-
4. Dagen	4	-	1	-
5. Ngringo	21	-	21	-
6. Jetis	6	-	21	-
7. Sroyo	-	-	-	-
8. Brujul	-	-	-	-
Jaten	51	-	61	-

Sumber: Dinas Kesehatan Kabupaten Karanganyar

Tabel 4.2.5 Banyaknya PUS dan Akseptor KB di Kecamatan Jaten , 2020

Desa/Kelurahan	Banyaknya PUS	Akseptor KB	Persen Akseptor KB terhadap PUS
(1)	(2)	(3)	(4)
1. Suruhkalang	820	602	73
2. Jati	1 061	836	79
3. Jaten	2 108	1 618	77
4. Dagen	872	639	73
5. Ngringo	3 808	2 995	79
6. Jetis	864	708	82
7. Sroyo	1 696	1 307	77
8. Brujul	1 115	883	79
Jaten	12 344	9 588	78

Sumber: DP3APKB Kabupaten Karanganyar

Tabel 4.2.6 Banyaknya PUS bukan peserta KB di Kecamatan Jaten , 2020

Desa/Kelurahan	Hamil	Ingin anak	Ingin Anak Tunda	Tidak ingin anak	Jumlah
(1)	(2)	(3)	(4)	(5)	(6)
1. Suruhkalang	33	80	47	58	218
2. Jati	43	65	48	69	225
3. Jaten	64	130	225	41	460
4. Dagen	32	103	70	28	233
5. Ngringo	120	216	258	219	813
6. Jetis	18	73	45	20	156
7. Sroyo	49	99	89	152	389
8. Brujul	37	69	47	79	232
Jaten	396	835	829	666	2 726

Sumber: DP3APPKB Kabupaten Karanganyar

Tabel 4.2.7 Banyaknya Akseptor Aktif menurut Alat Kontrasepsi di Kecamatan Jaten, 2020

Desa/Kelurahan	MOW	MOP	IUD	Implant	Suntik	PIL	Kondom	Jumlah
(1)	(2)	(3)	(4)	(5)	(6)	(7)	(8)	(9)
1. Suruhkalang	90	2	123	72	261	37	17	718
2. Jati	85	3	187	97	351	64	85	907
3. Jaten	191	12	543	90	482	140	191	1 669
4. Dagen	65	4	163	70	260	42	65	801
5. Ngringo	260	35	893	196	961	370	260	3 097
6. Jetis	42	1	178	120	281	50	42	667
7. Sroyo	83	2	229	94	757	76	83	1 645
8. Brujul	60	1	162	65	547	30	60	1 064
Jaten	876	60	2 478	804	3 900	809	803	10 568

Sumber: DP3APPKB Kabupaten Karanganyar

Tabel 4.3 Banyaknya Penyandang Cacat di Kecamatan Jaten, 2020

Desa/Kelurahan	Tuna Netra	Tuna Rungu	Tuna Grahita (Mental)	Tuna Daksa (Tubuh)	Cacat Ganda
(1)	(2)	(3)	(4)	(5)	(6)
1. Suruhkalang	3	4	17	12	
2. Jati	5	1	7	9	3
3. Jaten	2	3	1	9	1
4. Dagen	1			8	3
5. Ngringo	1	13	8	9	
6. Jetis			6	9	1
7. Sroyo	2	6	8	38	
8. Brujul				7	
Jaten	14	27	47	101	8

Sumber: DP3APPKB Kabupaten Karanganyar

Tabel 4.4.1 Jumlah Penduduk Menurut Agama di Kecamatan Jaten, 2020

Desa/Kelurahan	Islam	Katholik	Protestan	Hindu	Budha	Jumlah
(1)	(2)	(3)	(4)	(5)	(6)	(7)
1. Suruhkalang	5 419	12	29			5 460
2. Jati	8 339	197	229	12		8 777
3. Jaten	13 698	790	1 269	46		15 803
4. Dagen	5 299	130	581	-	20	6 031
5. Ngringo	21 531	1 778	2 708	33	14	26 065
6. Jetis	5 619	20	42	4	4	5 690
7. Sroyo	9 867	24	141			10 032
8. Brujul	6 324	3	40	-	1	6 368
Jaten	76 097	2 955	5 040	96	38	84 226

Sumber : Kementerian Agama Kabupaten Karanganyar

Tabel 4.4.2 Banyaknya Tempat Ibadah di Kecamatan Jaten, 2020

Desa/Kelurahan	Masjid	Mushola	Gereja	Pura	Vihara
(1)	(2)	(3)	(4)	(5)	(6)
1. Suruhkalang	22	11	-	-	-
2. Jati	22	6	-	-	-
3. Jaten	26	2	2	-	-
4. Dagen	13	4	3	-	-
5. Ngringo	30	0	5	-	-
6. Jetis	16	33	-	-	-
7. Sroyo	25	11	-	-	-
8. Brujul	15	-	-	-	-
Jaten	169	67	10	-	-

Sumber : Kementerian Agama Kabupaten Karanganyar

Tabel 4.4.3 Banyaknya Nikah, Cerai Talak, dan Cerai Gugat di Kecamatan Jaten, 2020

Desa/Kelurahan	Nikah	Cerai Talak	Cerai Gugat
(1)	(2)	(3)	(4)
1. Suruhkalang	40	3	4
2. Jati	45	3	8
3. Jaten	76	3	21
4. Dagen	36	3	8
5. Ngringo	137	10	28
6. Jetis	30	2	10
7. Sroyo	76	5	20
8. Brujul	45	4	7
Jaten	485	33	106

Sumber : Kementerian Agama Kabupaten Karanganyar

Tabel 4.5.1 Banyaknya Kejadian Bencana Alam Menurut Desa/Kelurahan dan Jenis Bencana Alam di Kecamatan Jaten, 2020

Desa/Kelurahan	Gempa Bumi	Tsunami	Gunung Meletus	Tanah Longsor	Banjir	Banjir Bandang
(1)	(2)	(3)	(4)	(5)	(6)	(7)
1. Suruhkalang	-	-	-	-	-	-
2. Jati	-	-	-	-	-	-
3. Jaten	-	-	-	-	-	-
4. Dagen	-	-	-	-	-	-
5. Ngringo	-	-	-	-	-	-
6. Jetis	-	-	-	-	-	-
7. Sroyo	-	-	-	-	-	-
8. Brujul	-	-	-	-	-	-
Jaten	-	-	-	-	-	-

Lanjutan Tabel 4.5.1

	Desa/Kelurahan	Kekeringan	Kebakaran Hutan dan Lahan	Angin Puyuh/ Puting Beliung/ Topan	Gelombang Pasang Laut
	(1)	(8)	(9)	(10)	(11)
1.	Suruhkalang	-	-	-	-
2.	Jati	-	-	-	-
3.	Jaten	-	-	-	-
4.	Dagen	-	-	-	-
5.	Ngringo	-	-	-	-
6.	Jetis	-	-	1	-
7.	Sroyo	-	-	-	-
8.	Brujul	-	-	1	-
	Jaten	-	-	2	-

Sumber: BPS, Pendataan Potensi Desa (Podes) 2020

Tabel 4.5.2 Banyaknya Korban Jiwa Akibat Bencana Alam Menurut Desa/Kelurahan dan Jenis Bencana Alam di Kecamatan Jaten, 2020

Desa/Kelurahan	Gempa Bumi	Tsunami	Gunung Meletus	Tanah Longsor	Banjir	Banjir Bandang
(1)	(2)	(3)	(4)	(5)	(6)	(7)
1. Suruhkalang	-	-	-	-	-	-
2. Jati	-	-	-	-	-	-
3. Jaten	-	-	-	-	-	-
4. Dagen	-	-	-	-	-	-
5. Ngringo	-	-	-	-	-	-
6. Jetis	-	-	-	-	-	-
7. Sroyo	-	-	-	-	-	-
8. Brujul	-	-	-	-	-	-
Jaten	-	-	-	-	-	-

Lanjutan Tabel 4.5.2

	Desa/Kelurahan	Kekeringan	Kebakaran Hutan dan Lahan	Angin Puyuh/ Puting Beliung/ Topan	Gelombang Pasang Laut
	(1)	(8)	(9)	(10)	(11)
1.	Suruhkalang	-	-	-	-
2.	Jati	-	-	-	-
3.	Jaten	-	-	-	-
4.	Dagen	-	-	-	-
5.	Ngringo	-	-	-	-
6.	Jetis	-	-	-	-
7.	Sroyo	-	-	-	-
8.	Brujul	-	-	-	-
	Jaten	-	-	-	-

Sumber: BPS, Pendataan Potensi Desa (Podes) 2020

Tabel 4.5.3 Keberadaan Fasilitas/Upaya Antisipasi/Mitigasi Bencana Alam Menurut Desa/Kelurahan di Kecamatan Jaten, 2020

Desa/Kelurahan	Sistem Peringatan Dini Bencana Alam	Sistem Peringatan Dini Khusus Tsunami	Perlengkapan Keselamatan
(1)	(2)	(3)	(4)
1. Suruhkalang	Tidak Ada	Bukan Wilayah Potensi Tsunami	Tidak Ada
2. Jati	Tidak Ada	Bukan Wilayah Potensi Tsunami	Tidak Ada
3. Jaten	Tidak Ada	Bukan Wilayah Potensi Tsunami	Tidak Ada
4. Dagen	Tidak Ada	Bukan Wilayah Potensi Tsunami	Tidak Ada
5. Ngringo	Tidak Ada	Bukan Wilayah Potensi Tsunami	Tidak Ada
6. Jetis	Tidak Ada	Bukan Wilayah Potensi Tsunami	Tidak Ada
7. Sroyo	Tidak Ada	Bukan Wilayah Potensi Tsunami	Tidak Ada
8. Brujul	Tidak Ada	Bukan Wilayah Potensi Tsunami	Tidak Ada

Lanjutan Tabel 4.5.3

Desa/Kelurahan	Rambu-rambu dan Jalur Evakuasi Bencana	Pembuatan, Perawatan, atau Normalisasi: Sungai, Kanal, Tanggul, Parit, Drainase, Waduk, Pantai, dll
(1)	(5)	(6)
1. Suruhkalang	Tidak Ada	Tidak Ada
2. Jati	Tidak Ada	Tidak Ada
3. Jaten	Tidak Ada	Ada
4. Dagen	Tidak Ada	Tidak Ada
5. Ngringo	Tidak Ada	Ada
6. Jetis	Tidak Ada	Ada
7. Sroyo	Tidak Ada	Tidak Ada
8. Brujul	Tidak Ada	Tidak Ada

Sumber: BPS, Pendataan Potensi Desa (Podes) 2020

BAB 5

PERTANIAN

PRODUKSI PADI PALAWIJA



padi
8.177 ton



jagung
482 ton



kacang tanah
11 ton



kedelai
11 ton

PRODUKSI SAYURAN DAN BUAH-BUAHAN



tomat
214 kuintal



terung
241 kuintal



pisang
700 kuintal



rambutan
1.014 kuintal

JUMLAH TERNAK DAN UNGGAS



sapi
356 ekor



kambing
1.567 ekor



ayam buras
21.082 ekor



puyuh
250 ribu ekor

Tabel 5.1.1 Luas Panen dan Produksi Padi dan Palawija di Kecamatan Jaten, 2020

Uraian/Jenis Tanaman	Luas Panen (Ha)	Produksi (Ton)
(1)	(2)	(3)
Ubi kayu	-	-
Ubi jalar	-	-
Kedelai	-	-
Kacang tanah	-	-
Padi sawah	3 317	20 034
Padi gogo	-	-
Jagung	-	-

Sumber : Dinas Pertanian, Pangan, dan Perikanan Kabupaten Karanganyar

Tabel 5.2.1 Luas Panen dan Produksi Tanaman Sayur-sayuran di Kecamatan Jaten, 2020

Uraian/Jenis Tanaman	Pohon	Produksi (Kwt)
(1)	(2)	(3)
1. Bawang Merah	-	-
2. Bawang Putih	-	-
3. Kentang	-	-
4. Kobis	-	-
5. Sawi	-	-
6. Cabe	2	163
7. Tomat	-	-
8. Terong	-	-

Lanjutan Tabel 5.2.1

Uraian/Jenis Tanaman	Pohon	Produksi (Kwt)
(1)	(2)	(3)
9. Buncis	-	-
10. Wortel	-	-
11. Petai	-	-
12. Jengkol	-	-
13. Mlinjo	-	-
14. Kacang panjang	-	-

Sumber : Dinas Pertanian, Pangan, dan Perikanan Kabupaten Karanganyar

Tabel 5.2.2 Luas Panen dan Produksi Tanaman Buah-Buahan di Kecamatan Jaten, 2020

Uraian/Jenis Tanaman	Pohon/Rumpun	Produksi (Kwt)
(1)	(2)	(3)
1. Jeruk Koprok	-	-
2. Pepaya	495	119
3. Durian	-	-
4. Pisang	522	190
5. Rambutan	306	181
6. Mangga	2 411	1 059
7. Alpokat	-	-
8. Duku/langsat	-	-
9. Jambu Biji	312	79

Lanjutan Tabel 5.2.2

Uraian/Jenis Tanaman	Pohon/Rumpun	Produksi (Kwt)
(1)	(2)	(3)
10. Manggis	-	-
11. Blimbing	198	59
12. Sawo	146	56
13. Nangka	165	167
14. Salak	-	-
15. Nanas	-	-
16. Sukun	-	-
17. Sirsat	66	18

Sumber : Dinas Pertanian, Pangan, dan Perikanan Kabupaten Karanganyar

Tabel 5.3.1 Luas Panen dan Produksi Tanaman Perkebunan di Kecamatan Jaten , 2020

Uraian/Jenis Tanaman	Pohon	Produksi (Kwt)
(1)	(2)	(3)
Cengkeh	-	-
Kelapa hibrida	-	-
Kelapa dalam *)	32.84	11.910
Kelapa *)	-	-
Mete	-	-
Kopi arabica	-	-
Kopi robusta	-	-
Tebu	12.14	371.24
Kapuk	-	-

Lanjutan Tabel 5.3.1

Uraian/Jenis Tanaman	Pohon	Produksi (Kwt)
(1)	(2)	(3)
Lada	-	-
Tembakau	-	-
Valini *)	-	-
Jahe	-	-
Kencur	-	-
Kunir	-	-

Sumber : Dinas Pertanian, Pangan, dan Perikanan Kabupaten Karanganyar

Tabel 5.3.2 Jumlah Ternak Besar dan Ternak Kecil di Kecamatan Jaten, 2019 dan 2020

Uraian/Jenis Ternak	2019	2020
(1)	(2)	(3)
Kuda	5	4
Sapi Perah	-	-
Sapi Potong	2 269	2 245
Kerbau	15	15
Kambing	578	1 265
Domba	2 156	2 050
Babi	43 059	21 295
Kelinci	1 303	1 130

Sumber : Dinas Pertanian, Pangan, dan Perikanan Kabupaten Karanganyar

Tabel 5.3.3 Jumlah Unggas di Kecamatan Jaten, 2019 dan 2020

Uraian/Jenis Unggas	2019	2020
(1)	(2)	(3)
Ayam Ras	172 000	157 000
Ayam Buras	-	45 000
Itik	4 881	5 000
Itik Manila	-	310
Angsa	174	-
Puyuh	18 500	12 000

Sumber : Dinas Pertanian, Pangan, dan Perikanan Kabupaten Karanganyar

BAB 6

ENERGI

Jumlah
Pengguna
Listrik

20.302
keluarga

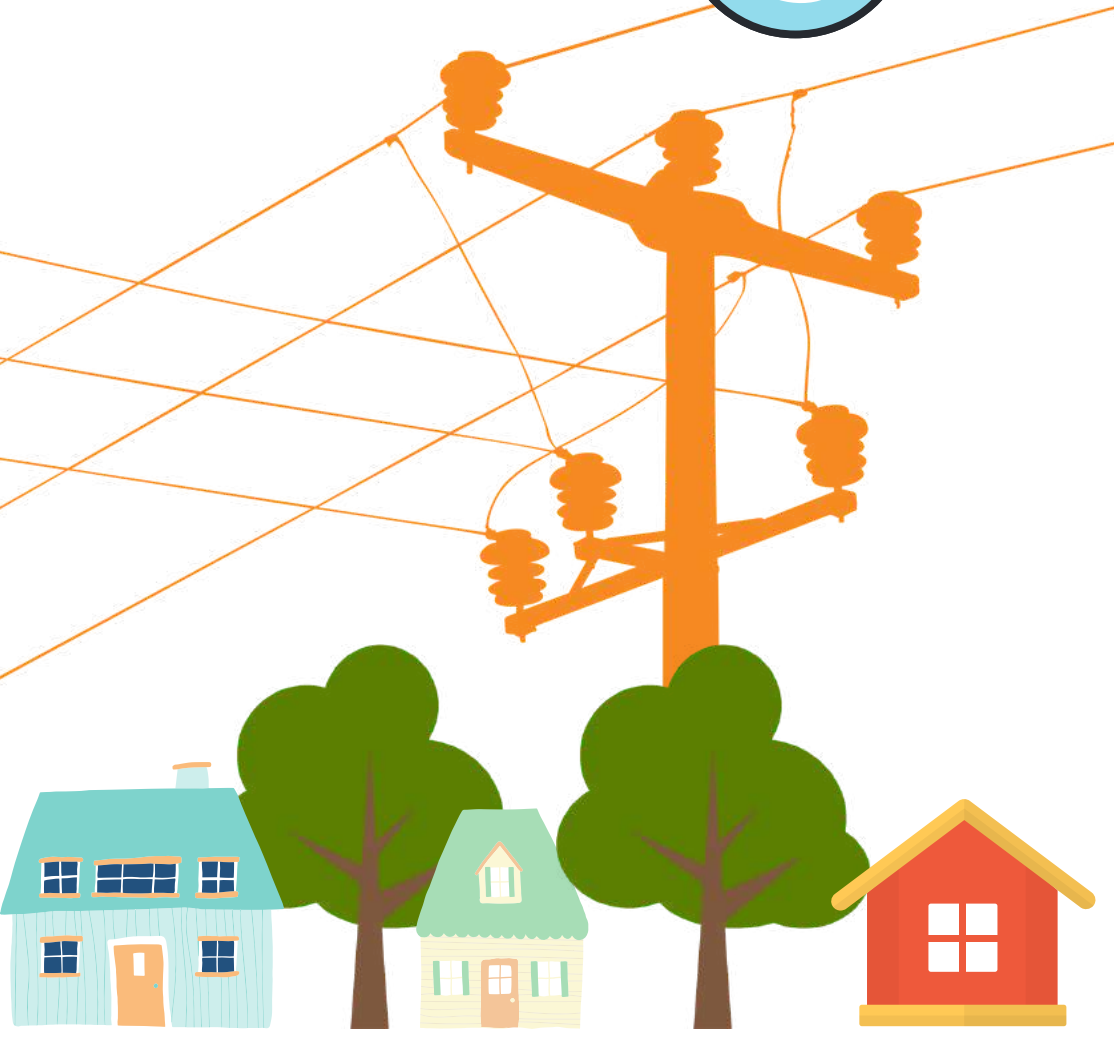

Tabel 6.1 Banyaknya Keluarga Menurut Desa/Kelurahan dan Jenis Pengguna Listrik di Kecamatan Jaten, 2020

Desa/Kelurahan	Pengguna Listrik			Bukan Pengguna Listrik
	PLN	Non PLN	Jumlah	
(1)	(2)	(3)	(4)	(5)
1. Suruhkalang	1 625	-	1 625	-
2. Jati	3 713	-	3 713	-
3. Jaten	4 658	-	4 658	-
4. Dagen	1 784	-	1 784	-
5. Ngringo	7 856	-	7 856	-
6. Jetis	1 913	-	1 913	-
7. Sroyo	3 160	-	3 160	-
8. Brujul	2 015	-	2 015	-
Jaten	26 724	-	26 724	-

Sumber: BPS, Pendataan Potensi Desa (Podes) 2020

Tabel

6.2

**Banyaknya Desa/Kelurahan Menurut Keberadaan Penerangan Jalan Utama
Desa/Kelurahan di Kecamatan Jaten, 2018, 2019, dan 2020**

Penerangan Jalan Utama	2018	2019	2020
(1)	(2)	(3)	(4)
Sumber Penerangan Jalan Utama			
Listrik Pemerintah	5	5	5
Listrik Non Pemerintah	3	3	3
Non Listrik	-	-	-

Sumber: BPS, Pendataan Potensi Desa (Podes) 2018, 2019, dan 2020

Tabel 6.3 Banyaknya Desa/Kelurahan Menurut Jenis Bahan Bakar untuk Memasak yang Digunakan Oleh Sebagian Besar Keluarga di Kecamatan Jaten, 2018, 2019, dan 2020

Jenis Bahan Bakar	2018	2019	2020
(1)	(2)	(3)	(4)
Gas Kota			-
LPG 3 Kg	8	8	8
LPG lebih dari 3 Kg	8	8	8
Minyak Tanah	1	1	1
Kayu Bakar	8	8	8
Lainnya	-	-	-

Catatan: ¹Termasuk LPG lebih dari 3 Kg

Sumber: BPS, Pendataan Potensi Desa (Podes) 2018, 2019, dan 2020

Tabel 6.4 Banyaknya Desa/Kelurahan Menurut Sumber Air Minum Sebagian Besar Keluarga di Kecamatan Jaten, 2018, 2019, dan 2020

Sumber Air Minum	2018	2019	2020
(1)	(2)	(3)	(4)
Air Kemasan Bermerk	-	-	-
Air Isi Ulang	-	-	-
Ledeng Dengan Meteran	3	3	3
Ledeng Tanpa Meteran	-	-	-
Sumur Bor atau Pompa	5	5	5
Sumur	-	-	-
Mata Air	-	-	-
Sungai/Danau/Kolam/ Waduk/Situ/Embung/Bendungan	-	-	-
Air Hujan	-	-	-
Lainnya	-	-	-

Sumber: BPS, Pendataan Potensi Desa (Podes) 2018, 2019, dan 2020

Tabel 6.5 Banyaknya Desa/Kelurahan Menurut Penggunaan Fasilitas Tempat Buang Air Besar Sebagian Besar Keluarga di Kecamatan Jaten, 2018, 2019, dan 2020

Fasilitas Tempat Buang Air Besar	2018	2019	2020
(1)	(2)	(3)	(4)
Jamban			
Sendiri	8	8	8
Bersama	-	-	-
Umum	-	-	-
Bukan Jamban	-	-	-

Sumber: BPS, Pendataan Potensi Desa (Podes) 2018, 2019, dan 2020

BAB 7

PERDAGANGAN, HOTEL, TRANSPORTASI, KOMUNIKASI, DAN KEUANGAN

20
Menara BTS

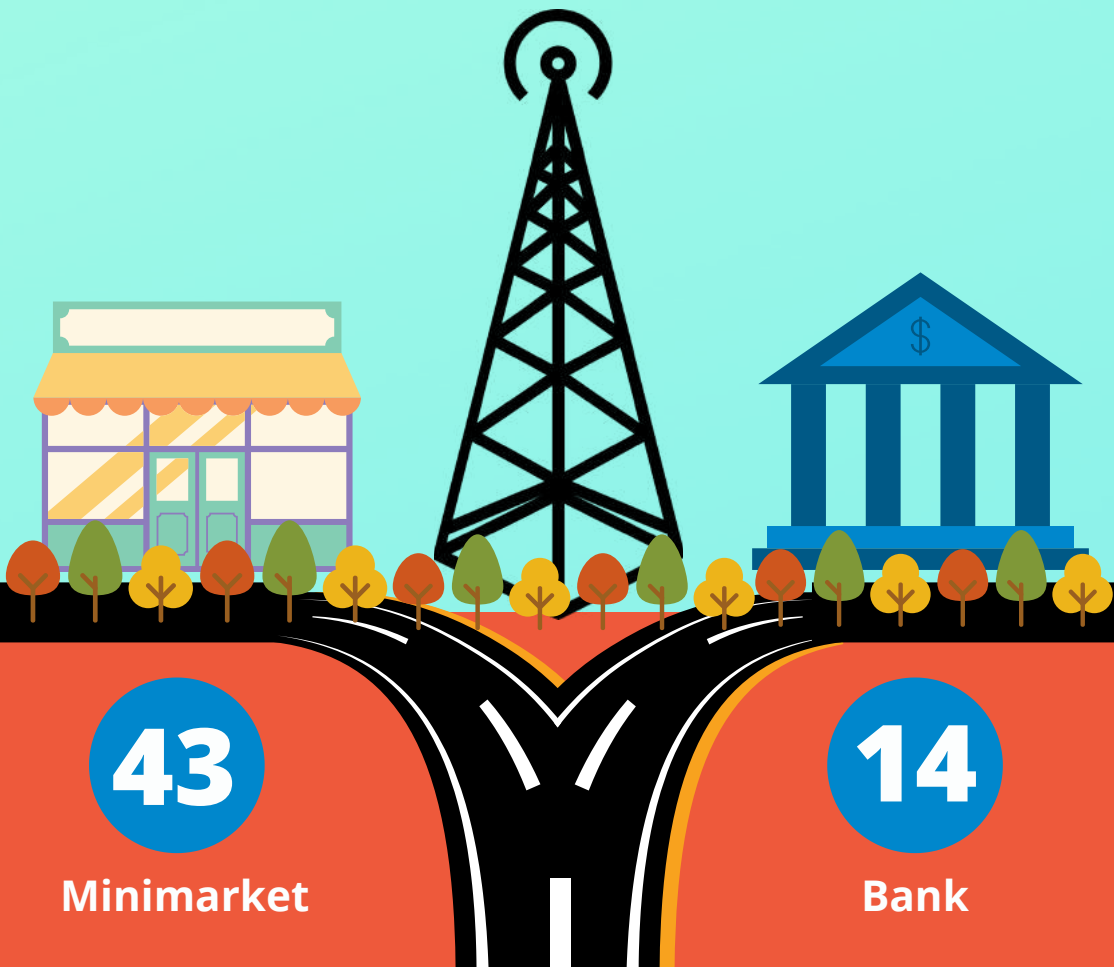

43

Minimarket

14

Bank

Tabel 7.1 Banyaknya Sarana dan Prasarana Ekonomi Menurut Desa/Kelurahan dan Jenisnya di Kecamatan Jaten, 2020

Desa/Kelurahan	Kelompok Pertokoan	Pasar dengan Bangunan Permanen	Pasar dengan Bangunan Semi Permanen	Pasar Tanpa Bangunan	Minimarket/Swalayan ¹	Toko/Warung Kelontong
(1)	(2)	(3)	(4)	(5)	(6)	(7)
1. Suruhkalang	-	-	1	-	2	29
2. Jati	-	-	-	-	-	91
3. Jaten	1	1	2	2	11	98
4. Dagen	1	1	-	-	3	100
5. Ngringo	2	1	1	-	7	194
6. Jetis	1	1	-	-	10	87
7. Sroyo	-	-	-	-	3	102
8. Brujul	2	-	-	1	2	65
Jaten	7	4	4	3	38	766

Lanjutan Tabel 7.1

Desa/Kelurahan	Restoran/ Rumah Makan	Warung/Kedai Makanan	Hotel	Hostel/Motel/Losmen/Wisma
(1)	(8)	(9)	(10)	(11)
1. Suruhkalang		11	-	-
2. Jati	-	20	-	-
3. Jaten	-	52	-	-
4. Dagen	5	70	3	2
5. Ngringo	9	89	3	-
6. Jetis	3	33	-	-
7. Sroyo	-	38	-	-
8. Brujul	-	25	-	-
Jaten		338	6	2

Catatan: ¹ yang memiliki luas < 400 m²

Sumber: BPS, Pendataan Potensi Desa (Podes) 2020

Tabel 7.2 Banyaknya Desa/Kelurahan yang Memiliki Kelompok Kegiatan Olahraga Menurut Jenis Olahraga dan Ketersediaan Fasilitas/Lapangan Olahraga di Kecamatan Jaten, 2020

Jenis Olahraga	2020			Tidak Ada Fasilitas/Lapangan Olahraga
	Baik	Rusak Sedang	Rusak Parah	
(1)	(2)	(3)	(4)	(5)
Sepak bola	6	2	-	-
Bola voli	8	-	-	-
Bulu tangkis	8	-	-	-
Bola basket	1	-	-	7
Tenis lapangan	1	1	-	6
Tenis meja	7	1	-	-
Futsal	4	-	-	4
Renang	1	-	-	7
Bela diri (pencak silat, karate, dll)	-	-	-	8
Bilyard	-	-	-	8
Pusat kebugaran (senam, fitness, aerobik, dll)	4	-	-	4
Lainnya	-	-	-	8

Catatan:

Sumber: BPS, Pendataan Potensi Desa (Podes) 2020

Tabel 7.3 Sarana Transportasi Antar Desa/Kelurahan Menurut Desa/Kelurahan di Kecamatan Jaten, 2020

	Desa/Kelurahan	Jenis Transportasi	Keberadaan Angkutan Umum
	(1)	(2)	(3)
1.	Suruhkalang	Darat	Ada, tanpa trayek tetap
2.	Jati	Darat	Ada, dengan trayek tetap
3.	Jaten	Darat	Ada, dengan trayek tetap
4.	Dagen	Darat	Ada, dengan trayek tetap
5.	Ngringo	Darat	Ada, dengan trayek tetap
6.	Jetis	Darat	Ada, dengan trayek tetap
7.	Sroyo	Darat	Ada, dengan trayek tetap
8.	Brujul	Darat	Ada, dengan trayek tetap

Sumber: BPS, Pendataan Potensi Desa (Podes) 2020

Tabel 7.4 Kondisi Jalan Darat Antar Desa/Kelurahan Menurut Desa/Kelurahan di Kecamatan Jaten, 2020

	Desa/Kelurahan	Jenis Permukaan Jalan	Dapat Dilalui Kendaraan Bermotor Roda 4 atau Lebih
	(1)	(2)	(3)
1.	Suruhkalang	Aspal/Beton	Sepanjang tahun
2.	Jati	Aspal/Beton	Sepanjang tahun
3.	Jaten	Aspal/Beton	Sepanjang tahun
4.	Dagen	Aspal/Beton	Sepanjang tahun
5.	Ngringo	Aspal/Beton	Sepanjang tahun
6.	Jetis	Aspal/Beton	Sepanjang tahun
7.	Sroyo	Aspal/Beton	Sepanjang tahun
8.	Brujul	Aspal/Beton	Sepanjang tahun

Sumber: BPS, Pendataan Potensi Desa (Podes) 2020

Tabel 7.5 Jumlah Menara dan Operator Layanan Komunikasi Telepon Seluler Serta Kondisi Sinyal Telepon Seluler Menurut Desa/Kelurahan di Kecamatan Jaten, 2020

Desa/Kelurahan	Jumlah Menara Telepon Seluler (BTS)	Jumlah Operator Layanan Komunikasi Telepon Seluler Yang Menjangkau di Desa/Kelurahan	Kondisi Sinyal Telepon Seluler di Sebagian Besar Wilayah Desa/Kelurahan
(1)	(2)	(3)	(4)
1. Suruhkalang	1	5	Sangat Kuat
2. Jati	1	5	Sangat Kuat
3. Jaten	3	5	Kuat
4. Dagen	3	5	Sangat Kuat
5. Ngringo	2	5	Sangat Kuat
6. Jetis	-	5	Kuat
7. Sroyo	2	5	Sangat Kuat
8. Brujul	2	5	Sangat Kuat
Jaten	14		

Sumber: BPS, Pendataan Potensi Desa (Podes) 2020

Tabel 7.6 Keberadaan Kantor Pos/Pos Pembantu/Rumah Pos dan Perusahaan/Agen Jasa Ekspedisi Swasta Menurut Desa/Kelurahan di Kecamatan Jaten, 2020

	Desa/Kelurahan	Kantor Pos/Pos Pembantu/Rumah Pos	Perusahaan/Agen Jasa Ekspedisi Swasta
	(1)	(2)	(3)
1.	Suruhkalang	Beroperasi	Beroperasi
2.	Jati	Beroperasi	Tidak Ada
3.	Jaten	Beroperasi	Tidak Ada
4.	Dagen	Tidak Ada	Tidak Ada
5.	Ngringo	Beroperasi	Tidak Ada
6.	Jetis	Tidak Ada	Beroperasi
7.	Sroyo	Tidak Ada	Beroperasi
8.	Brujul	Tidak Ada	Beroperasi

Sumber: BPS, Pendataan Potensi Desa (Podes) 2020

Tabel 7.7 Banyaknya Sarana Lembaga Keuangan Yang Beroperasi Menurut Desa/Kelurahan dan Jenisnya di Kecamatan Jaten, 2020

Desa/Kelurahan	Bank Umum Pemerintah	Bank Umum Swasta	Bank Perkreditan Rakyat
(1)	(2)	(3)	(4)
1. Suruhkalang	1	-	1
2. Jati	-	-	-
3. Jaten	2	-	2
4. Dagen	2	1	4
5. Ngringo	4	6	2
6. Jetis	-	-	-
7. Sroyo	-	-	-
8. Brujul	-	-	-
Jaten	9	7	9

Sumber: BPS, Pendataan Potensi Desa (Podes) 2020

Tabel 7.8 Banyaknya Koperasi yang Masih Aktif Menurut Desa/Kelurahan dan Jenis Koperasi di Kecamatan Jaten, 2020

Desa/Kelurahan	Koperasi Unit desa (KUD)	Koperasi Industri Kecil dan Kerajinan Rakyat (Kopinkra)	Koperasi Simpan Pinjam (Kospin)	Koperasi Lainnya
(1)	(2)	(3)	(4)	(5)
1. Suruhkalang	-	-	1	-
2. Jati	-	-	1	-
3. Jaten	1	-	4	-
4. Dagen	-	-	4	-
5. Ngringo	-	-	2	-
6. Jetis	-	1	3	-
7. Sroyo	-	-	1	-
8. Brujul	-	-	2	-
Jaten	1	1	16	-

Sumber: BPS, Pendataan Potensi Desa (Podes) 2020

Tabel 7.9 Banyaknya Embung Desa Menurut Desa/Kelurahan di Kecamatan Jaten, 2019 dan 2020

Desa/Kelurahan	2019	2020
(1)	(2)	(3)
1. Suruhkalang	-	-
2. Jati	-	-
3. Jaten	-	-
4. Dagen	-	-
5. Ngringo	-	-
6. Jetis	-	-
7. Sroyo	-	-
8. Brujul	-	-
Jaten	-	-

Sumber: BPS, Pendataan Potensi Desa (Podes) 2019 dan 2020

Tabel 7.10 Jumlah Pajak Bumi Dan Bangunan (PBB) Kecamatan Jaten, 2020

Desa/Kelurahan	Jumlah SPPT	Jumlah Ketetapan (Rp)	Jumlah Realisasi (Rp)	Persen
(1)	(2)	(3)	(4)	(5)
1. Suruhkalang	2 460	175 299 011	96 416 367	55
2. Jati	3 532	247 295 520	171 738 629	69
3. Jaten	5 798	982 716 632	793 622 154	81
4. Dagen	2 155	1348 629 331	1251 985 054	93
5. Ngringo	8 840	1646 760 355	1315 115 658	80
6. Jetis	1 992	1367 961 990	1308 270 083	96
7. Sroyo	3 831	648 603 928	523 524 269	81
8. Brujul	2 586	436 724 489	346 758 048	79
Jaten	31 194	6853 991 256	5807 430 262	85

Sumber: Badan Keuangan Daerah (BKD) Kabupaten Karanganyar

DATA

MENCERDASKAN BANGSA



***BADAN PUSAT STATISTIK
KABUPATEN KARANGANYAR***

**Kompleks Perkantoran Cangkanan Jl. Majapahit No. 11B
telp. (0271) 495047 Email : bps3313@bps.go.id
Homepage : <http://www.karanganyarkab.bps.go.id>**