



**PEMERINTAH KABUPATEN  
KARANGANYAR**



**LAPORAN PELAKSANAAN TUGAS  
( LPT )  
TAHUN 2023**

**DINAS KESEHATAN KABUPATEN KARANGANYAR**  
Alamat : Jl. Lawu Nomor 168 Karanganyar Kode Pos 57714  
Telp. (0271) 495059 Fax. 495102 Website:[dinkes.karanganyarkab.go.id](http://dinkes.karanganyarkab.go.id)  
E-mail: [dinkes@karanganyarkab.go.id](mailto:dinkes@karanganyarkab.go.id)

## KATA PENGANTAR



Alhamdulillah, puji syukur kehadiran Allah SWT akhirnya dokumen Laporan Pelaksanaan Tugas (LPT) Dinas Kesehatan Kabupaten Karanganyar Tahun 2023 dapat diterbitkan. Buku ini memberikan gambaran pencapaian kinerja Dinas Kesehatan Kabupaten Karanganyar selama Tahun Anggaran 2023.

Dinas kesehatan sebagai salah satu Organisasi Perangkat Daerah Pemerintah Kabupaten Karanganyar yang menangani urusan kesehatan berkewajiban membuat Laporan Pelaksanaan Tugas Unit Kerja Tahun 2023 yang menjelaskan pelaksanaan program dan kegiatan selama satu tahun anggaran sebagai manifestasi pertanggungjawaban Kepala Perangkat Daerah.

LPT mempunyai peranan yang penting dalam penyelenggaraan pemerintah daerah, baik bagi Pemerintah Daerah maupun bagi masyarakat. Bagi Pemerintah Daerah, LPT dapat dijadikan sebagai tolok ukur (*benchmark*) dalam menilai kinerja Dinas Kesehatan yang mempertanggungjawabkan pelaksanaan program kegiatan selama 1 (satu) tahun anggaran. Sedangkan bagi masyarakat, LPT dapat dijadikan acuan untuk menilai kinerja perangkat daerah untuk perbaikan mutu pelayanan yang diperlukan oleh masyarakat pada tahun berikutnya.

Besar harapan kami, dokumen LPT ini memberi manfaat bagi kita bersama dalam menetapkan kebijakan di bidang kesehatan. Tidak lupa kami mohon maaf atas kekurangan di dalam penyusunan dokumen LPT, mohon saran dan masukan untuk penyempurnaan dokumen LPT.

Karanganyar, Januari 2024

KEPALA DINAS KESEHATAN  
KABUPATEN KARANGANYAR



PURWATI, S.K.M., M.Kes

Pembina TK. I

NIP. 197307 199303 2 005

## DAFTAR ISI

|                |   | Halaman |
|----------------|---|---------|
| KATA PENGANTAR |   | i       |
| DAFTAR ISI     |   | ii      |
| BAB I          | PENDAHULUAN   |         |
|                | A. Latar belakang   | 1       |
|                | B. Dasar Hukum  | 1       |
|                | C. Maksud dan Tujuan  | 3       |
| BAB II         | DISKRIPSI SKPD/OPD  |         |
|                | A. Tugas dan Fungsi   | 5       |
|                | B. Standar Operasional Prosedur (SOP)   | 7       |
|                | C. Peraturan Daerah / Peraturan Bupati Yang Berkaitan dengan Pelaksanaan Program dan Kegiatan | 15      |
|                | D. Struktur Organisasi  | 16      |
|                | E. Kepegawaian  | 16      |
| BAB III        | CAPAIAN KINERJA PENYELENGGARAAN URUSAN PEMERINTAH DAERAH                                      |         |
|                | 1. Urusan Pemerintahan Wajib Berkaitan Pelayanan Dasar  | 98      |
|                | a) Kesehatan  |         |
| BAB IV         | HASIL PENYELENGGARAAN URUSAN PEMERINTAHAN YANG MENJADI KEWENANGAN DAERAH                      | 101     |
| BAB V          | CAPAIAN KINERJA PELAKSANAAN TUGAS PEMBANTUAN DAN PENUGASAN                                    |         |
|                | 1. Tugas Yang diterima  | 128     |
|                | 2. Tugas Yang diberikan   | 128     |
| BAB VI         | PENERAPAN DAN PENCAPAIAN STANDAR PELAYANAN MINIMAL  |         |
|                | 1. Kebijakan Umum   | 129     |
|                | 2. Arah Kebijakan   | 131     |
|                | 3. Penerapan dan Pencapaian SPM   | 134     |
|                | 4. Alokasi Anggaran   | 138     |
|                | 5. Dukungan Personil  | 139     |
|                | 6. Permasalahan dan Solusi  | 141     |

|          |                         |     |
|----------|-------------------------|-----|
| BAB VII  | INOVASI DAN PENGHARGAAN |     |
|          | 1. INOVASI              | 144 |
|          | 2. PENGHARGAAN          | 145 |
| <br>     |                         |     |
| BAB VIII | PENUTUP                 |     |
|          | 1. Kesimpulan           | 146 |
|          | 2. Saran                | 147 |

## **BAB I**

### **PENDAHULUAN**

#### **A. LATAR BELAKANG**

Kesehatan merupakan hak asasi manusia sebagaimana yang tertuang dalam Undang-Undang Dasar 1945 pasal 28h dan Undang-Undang Nomor 17 tahun 2023 tentang Kesehatan. Hal ini menjadi unsur pokok pembangunan dalam mencapai kesejahteraan masyarakat. Pembangunan kesehatan merupakan bagian integral dari pembangunan Nasional yang bertujuan untuk meningkatkan kesadaran, kemauan dan kemampuan hidup sehat bagi setiap orang agar terwujud derajat kesehatan masyarakat yang setinggi - tingginya. Pembangunan kesehatan tersebut merupakan upaya seluruh potensi bangsa Indonesia, baik masyarakat, swasta maupun pemerintah, yang dimotori dan dikoordinasikan oleh Pemerintah.

Dinas Kesehatan adalah unsur pelaksana otonomi daerah dalam bidang kesehatan sebagaimana dijelaskan dalam Peraturan Daerah No. 16 Tahun 2016 tentang Pembentukan dan Susunan Perangkat Daerah Kabupaten Karanganyar .

Pelaksanaan tugas dan fungsi yang dijabarkan dalam program kerja selama satu tahun anggaran perlu dilaporkan dan dievaluasi untuk menilai kinerja OPD. Pelaksanaan program kerja meliputi pelaksanaan kegiatan rutin dan pembangunan daerah yang memuat data kuantitatif serta informasi yang dirangkum dari kegiatan pembangunan kesehatan di Kabupaten Karanganyar.

#### **B. DASAR HUKUM**

Dasar hukum penyusunan Laporan Pelaksanaan Tugas ini adalah :

1. Undang-Undang Nomor 17 Tahun 2003 tentang Keuangan Negara (Lembaran Negara Republik Indonesia Tahun 2003 Nomor 47, Tambahan Lembaran Negara Republik Indonesia Nomor 4286);

2. Undang-Undang Nomor 23 Tahun 2014 tentang Pemerintahan Daerah (Lembaran Negara Republik Indonesia Tahun 2014 Nomor 244, Tambahan Lembaran Negara Republik Indonesia Nomor 5587), sebagaimana telah diubah beberapa kali terakhir dengan Undang-Undang Nomor 11 Tahun 2020 tentang Cipta Kerja (Lembaran Negara Republik Indonesia Tahun 2020 Nomor 245, Tambahan Lembaran Negara Republik Indonesia Nomor 6573);
3. Peraturan Pemerintah Nomor 58 Tahun 2005 tentang Pengelolaan Keuangan Daerah (Lembaran Negara Republik Indonesia Tahun 2005 Nomor 140, Tambahan Lembaran Negara Republik Indonesia Nomor 4578);
4. Peraturan Pemerintah Nomor 8 Tahun 2006 tentang Pelaporan Keuangan dan Kinerja Instansi Pemerintah (Lembaran Negara Republik Indonesia Tahun 2005 Nomor 108);
5. Permendagri Nomor 59 Tahun 2021 tentang Penerapan Standar Pelayanan Minimal (Berita Negara Republik Indonesia Nomor 1419);
6. Permenkes Nomor 4 Tahun 2019 tentang Standar Teknis Pemenuhan Mutu Pelayanan Dasar Pada Standar Pelayanan Minimal Bidang Kesehatan (Berita Negara Republik Indonesia Tahun 2019 Nomor 68);
7. Peraturan Daerah Kabupaten Karanganyar Nomor 15 Tahun 2013 tentang Sistem Kesehatan Kabupaten (Lembaran Daerah Kabupaten Karanganyar tahun 2013 Nomor 15);
8. Peraturan Daerah Kabupaten Karanganyar Nomor 16 Tahun 2016 tentang Pembentukan dan Susunan Perangkat Daerah Kabupaten Karanganyar (Lembaran Daerah Kabupaten Karanganyar Tahun 2016 Nomor 16);
9. Peraturan Daerah Kabupaten Karanganyar Nomor 6 Tahun 2021 tentang Perubahan Atas Peraturan Daerah Kabupaten Karanganyar Nomor 10 Tahun 2019 tentang Rencana Pembangunan Jangka Menengah Daerah Tahun 2018-2023 (Lembaran Daerah Kabupaten Karanganyar Tahun 2021 Nomor 6);
10. Peraturan Daerah Kabupaten Karanganyar Nomor 17 Tahun 2022 tentang Anggaran Pendapatan dan Belanja Daerah Kabupaten Karanganyar Tahun Anggaran 2023 (Lembaran Daerah Kabupaten Karanganyar Tahun 2022 Nomor 17);

11. Peraturan Daerah Kabupaten Karanganyar Nomor 10 Tahun 2023 tentang Perubahan Anggaran Pendapatan dan Belanja Daerah Kabupaten Karanganyar Tahun Anggaran 2023 (Lembaran Daerah Kabupaten Karanganyar Tahun 2023 Nomor 10);
12. Peraturan Bupati Karanganyar Nomor 104 Tahun 2017 tentang Pedoman Pelaksanaan Kegiatan/Pekerjaan Bagi Organisasi Perangkat Daerah Tahun Anggaran 2018 (Berita Daerah Kabupaten Karanganyar Tahun 2017 Nomor 104);
13. Peraturan Bupati Karanganyar Nomor 70 Tahun 2021 tentang Perubahan Atas Peraturan Bupati Karanganyar Nomor 64 Tahun 2019 tentang Rencana Strategis Perangkat Daerah Tahun 2018 – 2023 (Berita Daerah Kabupaten Karanganyar Tahun 2021 Nomor 70);
14. Peraturan Bupati Karanganyar Nomor 103 Tahun 2022 tentang Penjabaran Anggaran Pendapatan dan Belanja Daerah Tahun Anggaran 2022 (Berita Daerah Kabupaten Karanganyar Tahun 2022 Nomor 103);
15. Peraturan Bupati Karanganyar Nomor 103 Tahun 2021 tentang Kedudukan, Susunan Organisasi, Tugas dan Fungsi serta Tata Kerja Dinas Kesehatan (Berita Daerah Kabupaten Karanganyar Tahun 2021 Nomor 103);
16. Peraturan Bupati Karanganyar Nomor 56 Tahun 2023 tentang Penjabaran Perubahan Anggaran Pendapatan dan Belanja Daerah Tahun Anggaran 2023 (Berita Daerah Kabupaten Karanganyar Tahun 2023 Nomor 56).

### **C. MAKSUD DAN TUJUAN**

Maksud penyusunan Laporan Pelaksanaan Tugas (LPT) adalah penyampaian harapan yang akan dicapai dengan pelaksanaan program/kegiatan/sub kegiatan Perangkat Daerah serta memenuhi kewajiban perangkat daerah dalam mempertanggungjawabkan kinerjanya pada Tahun Anggaran 2023. Penyusunan Laporan Pelaksanaan Tugas (LPT) sebagai laporan atas pencapaian program/kegiatan/sub kegiatan OPD didasarkan pada Rencana Kerja Tahunan Tahun 2023.

Laporan Pelaksanaan Tugas (LPT) bertujuan menginformasikan pencapaian indikator tahunan OPD yang dikaitkan dengan proses pencapaian tujuan dan sasaran serta program kegiatan untuk mempertanggungjawabkan dan menjelaskan keberhasilan dan kegagalan program kerja selama 1 (satu) tahun anggaran.



## **BAB II**

### **DESKRIPSI SKPD/OPD**

#### **A. TUGAS POKOK DAN FUNGSI**

##### **1. Tugas Pokok**

Dinas Kesehatan mempunyai tugas membantu Bupati dalam melaksanakan urusan pemerintahan Daerah di bidang kesehatan berdasarkan azas otonomi dan tugas pembantuan.

##### **2. Fungsi**

Untuk menyelenggarakan tugas sebagaimana dimaksud, Dinas Kesehatan mempunyai fungsi :

- a. Perumusan kebijakan teknis penyelenggaraan Pemerintahan Daerah di bidang kesehatan yang meliputi promosi dan kesehatan institusi, pelayanan kesehatan, bina kesehatan keluarga, pengendalian penyakit dan penyehatan lingkungan serta kesekretariatan
- b. Penyelenggaraan urusan pemerintahan dan pelaksanaan pelayanan umum di bidang kesehatan yang meliputi promosi dan kesehatan institusi, pelayanan kesehatan, bina kesehatan keluarga, pengendalian penyakit dan penyehatan lingkungan serta kesekretariatan
- c. Pembinaan dan pelaksanaan tugas di bidang kesehatan yang meliputi promosi dan kesehatan institusi, pelayanan kesehatan, bina kesehatan keluarga, pengendalian penyakit dan penyehatan lingkungan serta kesekretariatan
- d. Pembinaan terhadap Unit Pelaksana Teknis dalam lingkup Dinas Kesehatan
- e. Pelaksanaan tugas lain yang diberikan oleh Bupati sesuai dengan tugas dan fungsinya

Berdasarkan Peraturan Daerah Kabupaten Karanganyar Nomor 16 tahun 2016 tentang Pembentukan dan Susunan Perangkat Daerah Kabupaten Karanganyar sebagaimana telah diubah dengan Peraturan Daerah Kabupaten Karanganyar Nomor 22 Tahun 2019 tentang Perubahan Atas Peraturan Daerah Kabupaten Karanganyar tentang Pembentukan dan Susunan Perangkat Daerah Kabupaten Karanganyar dan Peraturan Bupati Karanganyar Nomor 103 Tahun 2021 tentang Kedudukan, Susunan Organisasi, Tugas dan Fungsi serta Tata Kerja Dinas Kesehatan, sebagaimana Dinas Kesehatan masuk dalam kategori tipe A.

Berikut susunan struktur organisasi, Dinas Kesehatan Kabupaten Karanganyar, selengkapnya dapat dilihat sebagai berikut :

- a. Kepala Dinas
- b. Sekretariat membawahkan :
  1. Sub Bagian Keuangan;
  2. Sub Bagian Umum dan Kepegawaian; dan
  3. Kelompok Jabatan Fungsional.
- c. Bidang Kesehatan Masyarakat membawahkan :
  1. Kelompok Jabatan Fungsional.
- d. Bidang Pelayanan Kesehatan membawahkan :
  1. Kelompok Jabatan Fungsional.
- e. Bidang Sumber Daya Kesehatan membawahkan :
  1. Kelompok Jabatan Fungsional.
- f. Bidang Pencegahan dan Pengendalian Penyakit membawahkan :
  1. Kelompok Jabatan Fungsional.
- g. Unit Pelaksana Teknis Daerah
  1. UPT Laboratorium Kesehatan
  2. UPT Instalasi Perbekalan Farmasi
  3. UPT Puskesmas
  4. Rumah Sakit Umum Daerah
- h. Kelompok Jabatan Fungsional

## B. STANDART OPERATING PROSEDUR (SOP)

### 1. SOP BIDANG P2P

| NO | NAMA SOP/DOKUMEN   | NOMOR SOP              | TANGGAL TERBIT SOP | Keterangan                   |
|----|--|------------------------|--------------------|------------------------------|
| 1  | Pelaporan Program P2PTM & Keswa  | 443.4/020.1.2.5/I/2019 | 3 Januari 2019     | Seksi P2PTM&Keswa            |
| 2  | Surveilans Program P2PTM & Keswa   | 443.4/020.1.3.5/I/2019 | 3 Januari 2019     |                              |
| 3  | Pembinaan Program P2PTM & Keswa  | 443.4/020.1.4.5/I/2019 | 3 Januari 2019     |                              |
| 4  | Pembebasan Kasus Pasung  | 443.4/020.1.5.5/I/2019 | 3 Januari 2019     |                              |
| 5  | Prosedur Penjaringan Kontak Penderita Kusta  | 443.21/004.5/I/2019    | 2 Januari 2019     | Seksi P2PM                   |
| 6  | Prosedur Surveilans Pasien TBC yang Diobati di DPM, Klinik dan Rumah Sakit   | 443.24/018.5/I/2019    | 2 Januari 2019     |                              |
| 7  | Prosedur Monitoring dan Evaluasi Program P2TBC   | 443.24/020.5/I/2019    | 2 Januari 2019     |                              |
| 8  | Prosedur Penyelidikan Epidemiologi Penyakit Malaria  | 443.31/010.5/I/2019    | 2 Januari 2019     |                              |
| 9  | Prosedur Penyelidikan Epidemiologi Penyakit Demam Berdarah Dengue (DBD)  | 443.32/012.5/I/2019    | 2 Januari 2019     |                              |
| 10 | Prosedur Surveilans Vektor DBD   | 443.32/006.5/I/2019    | 2 Januari 2019     |                              |
| 11 | Prosedur Penentuan Pengasapan/Fogging Pada Index Kasus DBD   | 443.32/014.5/I/2019    | 2 Januari 2019     |                              |
| 12 | Prosedur Surveilans Penyakit DBD   | 443/32/009.5/I/2019    | 2 Januari 2019     |                              |
| 13 | Prosedur Penentuan Pengasapan/Fogging Pada Index Kasus Chikungunya   | 443.38/013.5/I/2019    | 2 Januari 2019     |                              |
| 14 | Prosedur Surveilans Penyakit ISPA/Pneumonia  | 443.52/005.5/I/2019    | 2 Januari 2019     |                              |
| 15 | Prosedur Surveilans Penyakit Diare   | 443.52/008.5/I/2019    | 2 Januari 2019     |                              |
| 16 | Prosedur Pelaksanaan Fogging   | 443/015.5/I/2019       | 2 Januari 2019     |                              |
| 17 | Prosedur VCT Mobile  | 443/016.5/I/2019       | 2 Januari 2019     |                              |
| 18 | Prosedur Supervisi Program P2 ISPA   | 443/007.5/I/2019       | 2 Januari 2019     |                              |
| 19 | Prosedur Pengambilan BHP dan Obat Program ke Dinas Kesehatan Provinsi Jawa Tengah  | 443.51/021.5/I/2019    | 5 Januari 2019     | Seksi Surveilans & Imunisasi |
| 20 | Prosedur Perencanaan Kebutuhan Vaksin & Logistik   | 443.51/020.1.5/I/2019  | 2 Januari 2019     |                              |
| 21 | Prosedur Vaccine Chain (Rantai Vaksin) di Dinkes   | 443.51/020.2.5/I/2019  | 2 Januari 2019     |                              |
| 22 | Prosedur Distribusi Vaksin dan Logistik ke Puskesmas   | 443.51/020.3.5/I/2019  | 2 Januari 2019     |                              |
| 23 | Prosedur Penyelidikan Epidemiologi Penyakit Menular Potensi KLB dan Keracunan Makanan  | 440/020.1.1.5/I/2019   | 3 Januari 2019     |                              |
| 24 | Prosedur Pengelolaan Surveilans Mingguan Kewaspadaan Dini/ <i>Early Warning and Respon System (EWARS)</i> Penyakit Menular Potensial KLB | 440/020.2.1.5/I/2019   | 4 Januari 2019     |                              |
| 25 | Prosedur Pelaporan Kejadian Luar Biasa Penyakit Menular dan Keracunan  | 440/023.5/I/2019       | 9 Januari 2019     |                              |
| 26 | Surveilans <i>Accute Flacid Paralysis</i> (SAFP)   | 440/025.1.5/I/2019     | 10 Januari 2019    |                              |
| 27 | <i>Case Based Measles Surveilans</i> (CBMS)  | 440/025.5/I/2019       | 10 Januari 2019    |                              |
| 28 | Penyelenggaraan Kesehatan Calon Jama'ah  | 440/025.5.5/I/2019     | 10 Januari 2019    |                              |

|    |   |                     |                 |  |
|----|---|---------------------|-----------------|--|
| 29 | Haji (CJH)<br>Penanganan Kejadian Ikutan Pasca Imunisasi (KIPI) | 443.51/001.5/1/2021 | 04 Januari 2021 |  |
|----|---|---------------------|-----------------|--|

## 2. SOP BIDANG KESMAS

| NO | NAMA SOP/DOKUMEN  | NOMOR SOP                  | TANGGAL TERBIT SOP | Keterangan |
|----|---|----------------------------|--------------------|------------|
| 1  | Pemanfaatan Dana Jampersal  | 900/003.2.5/1/2019         | 02-Jan-19          | Kesga Gizi |
| 2  | Manajemen PEB   | 441.8/43.5/XI/2019         | 03 November 2019   | Kesling    |
| 3  | Pengelolaan Limbah Medis Vaksinasi COVID-19   | 440/002.5/SOP/1/2021       | 20 Januari 2021    |            |
| 4  | Pengelolaan Limbah B3 di Rumah Isolasi COVID-19 Terpusat di Balai Latihan Kerja Bangsri Kabupaten Karanganyar | 445.7/008.5/SOP/VII/2021   | 12 Juli 2021       |            |
| 5  | Pelayanan Telemedicine USG Sebagai Peminta Konsultasi   | 441.8/006.3.5/SOP/VI/2022  | 01 Juli 2022       |            |
| 6  | Pelayanan Telemedicine Sebagai Peminta Konsultasi   | 441.8/007.2.5/SOP/VII/2022 | 01 Juli 2022       |            |
| 7  | Pelayanan Telemedicine Sebagai Pemberi Konsultasi   | 441.8/007.4.5/SOP/VII/2022 | 01 Juli 2022       |            |

## 3. SOP UPT LABKES

### a. DAFTAR SK PANDUAN MUTU

| NO | NAMA SOP/DOKUMEN                           | NOMOR SOP/DOKUMEN  | STANDAR PARAMETER |
|----|--|--------------------|-------------------|
| 1  | PANDUAN MUTU UPT. LABKES                   | 440/581 TAHUN 2017 | S5P1              |
| 2  | PEDOMAN PENGORGANISASI UPT.LABKES          | 1 TAHUN 2018       | S5P1              |
| 3  | PEDOMAN PELAYANAN DI UNIT PELAKSANA TEKNIS | 2 TAHUN 2018       | S5P1              |

### b. DAFTAR DISTRIBUSI DOKUMEN

| NO | NO DOKUMEN  | NOMOR SOP/DOKUMEN     | DISTRIBUSI/BAGIAN    | TANGGAL      |
|----|---|-----------------------|----------------------|--------------|
| 1  | SOP Penggunaan Alat   | 01/SOP/S4P3/KRA/07/18 | Klinik, Mikro ,Kimia | 12-Juli-2018 |
| 2  | SOP Penggunaan APD  | 01/SOP/S4P5/KRA/07/18 | Klinik, Mikro ,Kimia | 12-Juli-2018 |
| 3  | SOP Pendaftaran ,Pengambilan/Penerimaan Pasien /Sampel Klinis | 01/SOP/S5P2/KRA/07/18 | Pendaftaran          | 12-Juli-2018 |
| 4  | SOP Pendaftaran,Pengambilan/Penerimaan Sampel Non Klinis      | 02/SOP/S5P2/KRA/07/18 | Pendaftaran          | 12-Juli-2018 |

|    |   |                          |                      |               |
|----|---|--------------------------|----------------------|---------------|
| 5  | SOP Pendaftaran, Pengambilan/Penerimaan Sampel Rujukan klinis               | 03/SOP/S5P2/KRA/07/18    | Pendaftaran          | 12-Juli-2018  |
| 6  | SOP Pendaftaran, Pengambilan/Penerimaan Sampel Rujukan Non Klinis           | 04/SOP/S5P2/KRA/07/18    | Pendaftaran          | 12-Juli-2018  |
| 7  | SOP Pendaftaran dan Penerimaan Sediaan Croscek (Uji Silang) Mikroskopis BTA | 05/SOP/S5P2/KRA/07/18    | Pendaftaran          | 12-Juli-2018  |
| 8  | SOP Pendaftaran Pasien Cholinesterase darah petani di lapangan              | 06/SOP/S5P2/KRA/07/18    | Pendaftaran          | Maret 2021    |
| 9  | SOP Penanganan Sampel Klinis  | 01/SOP/S5P3/KRA/07/18    | Klinis               | 12-Juli-2018  |
| 10 | SOP Penanganan Sampel Mikrobiologi  | 02/SOP/S5P3/KRA/07/18    | Mikrobiologi         | 12-Juli-2018  |
| 11 | SOP Penanganan Sampel Kimia Air   | 03/SOP/S5P3/KRA/07/18    | Kimia                | 12-Juli-2018  |
| 12 | SOP Penanganan Sediaan Croscek (Uji Silang) Mikroskopis BTA                 | 04/SOP/S5P3/KRA/07/18    | Klinis               | 12-Juli-2018  |
| 13 | SOP Penanganan Sampel Rujukan   | 05/SOP/S5P3/KRA/07/18    | Klinik, Mikro, Kimia | 12-Juli-2018  |
| 14 | SOP Penanganan Sampel Kimia Makanan/Minuman                                 | 06/SOP/S5P3/KRA/07/18    | Kimia                | 12-Juli-2018  |
| 15 | SOP Pengambilan sampel rujukan Covid 19                                     | 07/SOP/S5P3/KRA/07/20    | Klinik               | Juli-2020     |
| 16 | SOP Pengambilan Sampel darah cholinesterase darah petani dilapangan         | 08/SOP/S5P3/KRA/03/21    | Klinik               | Maret 2021    |
| 17 | SOP Pemeriksaan Hematologi  | 01.1/SOP/S5P4/KRA/07/18  | Klinis               | 12-Juli-2018  |
| 18 | SOP Pemeriksaan Kimia Darah   | 01.2/SOP/S5P4/KRA/07/18  | Klinis               | 12-Juli-2018  |
| 19 | SOP Pemeriksaan Serologi  | 01.3/SOP/S5P4/KRA/07/18  | Klinis               | 12-Juli-2018  |
| 20 | SOP Pemeriksaan Urin Lengkap  | 01.4/SOP/S5P4/KRA/07/18  | Klinis               | 12-Juli-2018  |
| 21 | SOP Pemeriksaan Urin Narkoba Metode Tes Pack (Strip)                        | 01.5/SOP/S5P4/KRA/07/18  | Klinis               | 12-Juli-2018  |
| 22 | SOP Pemeriksaan Urin Tes Kehamilan Metode Tes Pack (Strip)                  | 01.6/SOP/S5P4/KRA/07/18  | Klinis               | 12-Juli-2018  |
| 23 | SOP Pemeriksaan Telur Cacing  | 01.7/SOP/S5P4/KRA/07/18  | Klinis               | 12-Juli-2018  |
| 24 | SOP Pemeriksaan Faeses  | 01.8/SOP/S5P4/KRA/07/18  | Klinis               | 12-Juli-2018  |
| 25 | SOP Pemeriksaan Sputum ( Bakteri Tahan Asam)                                | 01.9/SOP/S5P4/KRA/07/18  | Klinis               | 12-Juli-2018  |
| 26 | SOP Pemeriksaan Waktu Perdarahan  | 01.10/SOP/S5P4/KRA/07/18 | Klinis               | 12-Juli-2018  |
| 27 | SOP Pemeriksaan Masa Pembekuan  | 01.11/SOP/S5P4/KRA/07/18 | Klinis               | 12-Juli-2018  |
| 28 | SOP Pemeriksaan Golongan Darah  | 01.12/SOP/S5P4/KRA/07/18 | Klinis               | 12-Juli-2018  |
| 29 | SOP Pemeriksaan Mikroskopis Gonorrhoe                                       | 01.13/SOP/S5P4/KRA/07/18 | Klinis               | 12-Juli-2018  |
| 30 | SOP Pemeriksaan Parasit Dalam Darah   | 01.14/SOP/S5P4/KRA/07/18 | Klinis               | 12-Juli-2018  |
| 31 | SOP Pemeriksaan Rapi Tes Covid  | 01.15/SOP/S5P4/KRA/07/18 | Klinis               | Desember 2020 |
| 32 | SOP Pemeriksaan Cholinesterase Darah petani                                 | 01.16/SOP/S5P4/KRA/07/18 | Klinis               | Maret 2021    |
| 33 | SOP Pemeriksaan Air Secara Mikrobiologi                                     | 02.1/SOP/S5P4/KRA/07/18  | Mikrobiologi         | 12-Juli-2018  |
| 34 | SOP Pemeriksaan Air Limbah Secara Mikrobiologi                              | 02.2/SOP/S5P4/KRA/07/18  | Mikrobiologi         | 12-Juli-2018  |
| 35 | SOP Pemeriksaan Makanan ,Minuman Mikrobiologi                               | 02.3/SOP/S5P4/KRA/07/18  | Mikrobiologi         | 12-Juli-2018  |
| 36 | SOP Pemeriksaan Usap Air Conditioner(AC)                                    | 02.4/SOP/S5P4/KRA/07/18  | Mikrobiologi         | 12-Juli-2018  |

|    |  |                                     |                      |                  |
|----|--|-------------------------------------|----------------------|------------------|
| 37 | SOP Pemeriksaan Alat Makan/Masak   | 02.5/SOP/S5P4/KRA/07/18             | Mikrobiologi         | 12-Juli-2018     |
| 38 | SOP Pemeriksaan Air Bedah /Steril  | 02.6/SOP/S5P4/KRA/07/18             | Mikrobiologi         | 12-Juli-2018     |
| 39 | SOP Pemeriksaan Usap Lantai dan Dinding  | 02.7/SOP/S5P4/KRA/07/18             | Mikrobiologi         | 12-Juli-2018     |
| 40 | SOP Pemeriksaan Linen  | 02.8/SOP/S5P4/KRA/07/18             | Mikrobiologi         | 12-Juli-2018     |
| 41 | SOP Pemeriksaan Usap Dubur   | 02.9/SOP/S5P4/KRA/07/18             | Mikrobiologi         | 12-Juli-2018     |
| 42 | SOP Pemeriksaan Udara  | 02.10/SOP/S5P4/KRA/07/18            | Mikrobiologi         | 12-Juli-2018     |
| 43 | SOP Pemeriksaan Usap Tangan  | 02.11/SOP/S5P4/KRA/07/18            | Mikrobiologi         | 12-Juli-2018     |
| 44 | SOP Pemeriksaan Uji Silang Mikroskopis BTA   | 02.12/SOP/S5P4/KRA/07/18            | Kimia                | 12-Juli-2018     |
| 45 | SOP Pemeriksaan Fisika Air   | 03.1/SOP/S5P4/KRA/07/18             | Kimia                | 12-Juli-2018     |
| 46 | SOP Pemeriksaan Kimia Air Spectrophotometer HACH DR 3900                             | 03.2/SOP/S5P4/KRA/07/18             | Kimia                | 12-Juli-2018     |
| 47 | SOP Pemeriksaan Kimia Air Alat Spectroquqnt Nova 60                                  | 03.3/SOP/S5P4/KRA/07/18             | Kimia                | 12-Juli-2018     |
| 48 | SOP Pemerksaan Kimia Air Dengan Titrasi  | 03.4/SOP/S5P4/KRA/07/18             | Kimia                | 12-Juli-2018     |
| 49 | SOP Pemerksaan Kimia air Dengan Alat Test Strip                                      | 03.5/SOP/S5P4/KRA/07/18             | Kimia                | 12-Juli-2018     |
| 50 | SOP Pemeriksaan Sisa Chlor   | 03.6/SOP/S5P4/KRA/07/18             | Kimia                | 12-Juli-2018     |
| 51 | SOP Pemeriksaan Kimia Bahan Tambahan Makanan   | 04.1/SOP/S5P4/KRA/07/18             | Kimia                | 12-Juli-2018     |
| 52 | SOP Verifikasi Hasil   | 01/SOP/S5P5/KRA/07/18               | RUANG ARSIP          | 12-Juli-2018     |
| 53 | SOP Pemeliharaan Alat  | 01/SOP/S5P6/KRA/07/18               | Klinik, Mikro ,Kimia | 12-Juli-2018     |
| 54 | SOP Perbaikan alat   | 02/SOP/S5P6/KRA/07/18               | Klinik, Mikro ,Kimia | 12-Juli-2018     |
| 55 | SOP Kalibrasi Alat   | 03/SOP/S5P6/KRA/07/18               | Klinik, Mikro ,Kimia | 12-Juli-2018     |
| 56 | SOP Pengadaan Barang dan Jasa  | 01/SOP/S5P7/KRA/07/18               | GUDANG               | 12-Juli-2018     |
| 57 | SOP Penerimaan ,Pengujian, Pelabelan, Penyimpanan dan Pengambilan Bahan Laboratorium | 02/SOP/S5P7/KRA/07/18               | GUDANG               | 12-Juli-2018     |
| 58 | SOP Pembuatan Media dan Reagen Mikrobiologi  | 03/SOP/S5P7/KRA/07/18               | MIKROBIOLOGI         | 12-Juli-2018     |
| 59 | SOP Pembuatan Reagen Kimia   | 04/SOP/S5P7/KRA/07/18               | KIMIA                | 12-Juli-2018     |
| 60 | SOP Audit Internal   | 01/SOP/S5P8/KRA/07/18               | RUANG ARSIP          | 12-Juli-2018     |
| 61 | SOP Sistem Pengendalian Dokumen  | 01/SOP/S5P9/KRA/07/18               | RUANG ARSIP          | 12-Juli-2018     |
| 62 | SOP Pengamanan pada keadaan darurat  | 01/SOP/S5P10/KRA/07/18              | Klinik, Mikro ,Kimia | 12-Juli-2018     |
| 63 | SOP Penanganan Limbah  | 01/SOP/S5P11/KRA/07/18              | Klinik, Mikro ,Kimia | 12-Juli-2018     |
| 64 | SOP Tindakan Perbaikan   | 01/SOP/S5P12/KRA/07/18              | RUANG ARSIP          | 12-Juli-2018     |
| 65 | SOP Orientasi Pegawai  | 01/SOP/S6P1/KRA/07/18               | RUANG ARSIP          | 12-Juli-2018     |
| 66 | SOP Pemantapan Mutu Internal   | 01/SOP/S7P1/KRA/07/18               | RUANG ARSIP          | 12-Juli-2018     |
| 67 | SOP Pemantapan Mutu Eksternal  | 01/SOP/S7P2/KRA/07/18               | RUANG ARSIP          | 12-Juli-2018     |
| 68 | SOP Komplain Pelanggan   | 01/SOP/S7P3/KRA/07/18               | RUANG ARSIP          | 12-Juli-2018     |
| 69 | SOP Surat Masuk  | 01/SOP/ADM/KRA/07/18                | RUANG ARSIP          | 12-Juli-2018     |
| 70 | SOP Surat Keluar   | 02/SOP/ADM/KRA/07/18                | RUANG ARSIP          | 12-Juli-2018     |
| 71 | SOP Pelaporan Kepatuhan Identifikasi Pasien  | 01/SOP/Mutu Fasyankes/Kra/12/2021   | RUANG ARSIP          | 30 Desember 2021 |
| 72 | SOP Pelaporan Kepatuhan Nilai Kritis   | 02/SOP/ Mutu Fasyankes /Kra/12/2021 | RUANG ARSIP          | 30 Desember 2021 |

|    |   |                                     |             |                  |
|----|---|-------------------------------------|-------------|------------------|
| 73 | SOP Pelaporan Kepatuhan kebersihan tangan                       | 03/SOP/ Mutu Fasyankes /Kra/12/2021 | RUANG ARSIP | 30 Desember 2021 |
| 74 | SOP Pelaporan Kepatuhan Penggunaan Alat Pelindung diri          | 04/SOP/ Mutu Fasyankes /Kra/12/2021 | RUANG ARSIP | 30 Desember 2021 |
| 75 | SOP Pelaporan Kepatuhan Kejadian Sampel Hilang                  | 05/SOP/ Mutu Fasyankes /Kra/12/2021 | RUANG ARSIP | 30 Desember 2021 |
| 76 | SOP Pelaporan Kepatuhan Kejadian Penggulangan Hasil Pemeriksaan | 06/SOP/ Mutu Fasyankes/Kra/12/2021  | RUANG ARSIP | 30 Desember 2021 |
| 77 | SOP Pelaporan Kepuasan Pengguna Layanan                         | 07/SOP/ Mutu Fasyankes/Kra/12/2021  | RUANG ARSIP | 30 Desember 2021 |
| 78 | SOP Pelaporan Insiden Keselamatan Pasien                        | 08/SOP/ Mutu Fasyankes/Kra/12/2021  | RUANG ARSIP | 30 Desember 2021 |

#### 4. SOP UPT IPF

| NO | NAMASOP/DOKUMEN  | NOMOR SOP/DOKUMEN   | TANGGAL TERBIT   |
|----|--|---------------------|------------------|
| 1  | Penyusunan Rencana Kerja ( RENJA)  | 442/41.5/IX/2019    | 2 September 2019 |
| 2  | Penyusunan Lembar Kerja dan Rencana Anggaran                               | 442/41.1.5/IX/2019  | 2 September 2019 |
| 3  | Pengajuan Usulan Pembentukan Tim Kegiatan                                  | 442/41.2.5/IX/2019  | 2 September 2019 |
| 4  | Penyusunan Perhitungan Perencanaan Kebutuhan Obat dan Perbekalan Kesehatan | 442/41.3.5/IX/2019  | 2 September 2019 |
| 5  | Pengadaan Barang / Jasa  | 442/41.4.5/IX/2019  | 2 September 2019 |
| 6  | Penerimaan Obat dan Perbekalan Kesehatan                                   | 442/41.5.5/IX/2019  | 2 September 2019 |
| 7  | Penyimpanan Obat dan Perbekalan Kesehatan                                  | 442/41.6.5/IX/2019  | 2 September 2019 |
| 8  | Stok Opname Obat dan Perbekalan Kesehatan                                  | 442/41.7.5/IX/2019  | 2 September 2019 |
| 9  | Distribusi Obat dan Perbekalan Kesehatan (Pengiriman)                      | 442/41.8.5/IX/2019  | 2 September 2019 |
| 10 | Distribusi Obat dan Perbekalan Kesehatan (Pengambilan)                     | 442/41.9.5/IX/2019  | 2 September 2019 |
| 11 | Pengajuan Permohonan Izin Pemusnahan Obat dan Perbekalan Kesehatan         | 442/41.10.5/IX/2019 | 2 September 2019 |
| 12 | Pemusnahan Obat dan Perbekalan Kesehatan                                   | 442/41.11.5/IX/2019 | 2 September 2019 |



|    |   |                     |                  |
|----|---|---------------------|------------------|
| 13 | Pencatatan dan Pelaporan Obat dan Perbekalan Kesehatan  | 442/41.12.5/IX/2019 | 2 September 2019 |
| 14 | Monitoring Ketersediaan dan Mutu Obat dan Perbekalan Kesehatan Serta Fasilitas Teknis Pengelola Obat di Puskesmas | 442/41.13.5/IX/2019 | 2 September 2019 |
| 15 | Pertemuan Koordinasi Pengelola Pengelola Obat dan Perbekalan Kesehatan Puskesmas dan Instalasi perbekalan Farmasi | 442/41.14.5/IX/2019 | 2 September 2019 |
| 16 | Pengelolaan Surat Masuk   | 442/41.15.5/IX/2019 | 2 September 2019 |
| 17 | Pengelolaan Surat Keluar  | 442/41.16.5/IX/2019 | 2 September 2019 |
| 18 | Pembuatan Surat Pertanggungjawaban  | 442/41.17.5/IX/2019 | 2 September 2019 |
| 19 | Usulan Pelatihan  | 442/41.18.5/IX/2019 | 2 September 2019 |
| 20 | Usulan Pengadaan Pegawai  | 442/41.19.5/IX/2019 | 2 September 2019 |
| 21 | Pemeliharaan Bangunan / Prasarana / Peralatan   | 442/036/VI/2020     | 10 Juni 2020     |
| 22 | Evaluasi Kinerja Penyedia Eksternal   | 442/41.21.5/IX/2019 | 2 September 2019 |
| 23 | Penanganan Kepedulian Pegawai Terhadap Sistem Manajemen Mutu  | 442/41.22.5/IX/2019 | 2 September 2019 |
| 24 | Pengelolaan Resiko dan Peluang  | 442/41.23.5/IX/2019 | 2 September 2019 |
| 25 | Pengendalian Output Tidak Sesuai  | 442/41.24.5/IX/2019 | 2 September 2019 |
| 26 | Tindakan Perbaikan  | 442/41.25.5/IX/2019 | 2 September 2019 |
| 27 | Pengukuran Kepuasan Pelanggan   | 442/41.26.5/IX/2019 | 2 September 2019 |
| 28 | Penanganan Keluhan  | 442/41.27.5/IX/2019 | 2 September 2019 |
| 29 | Penetapan dan Pengendalian Perundangan dan Peraturan Terkait Lingkungan   | 442/41.28.5/IX/2019 | 2 September 2019 |
| 30 | Pengendalian Dokumen  | 442/007.5/VI/2020   | 10 Juni 2020     |
| 31 | Pengendalian Catatan Mutu   | 442/41.30.5/IX/2019 | 2 September 2019 |
| 32 | Pemantauan dan Pengukuran Kinerja Sistem Manajemen Mutu   | 442/41.31.5/IX/2019 | 2 September 2019 |



|    |                     |                     |                  |
|----|---------------------|---------------------|------------------|
| 33 | manajemen perubahan | 442/41.32.5/IX/2019 | 2 September 2019 |
| 34 | Audit Internal      | 442/41.33.5/IX/2019 | 2 September 2019 |
| 35 | Tinjauan Manajemen  | 442/41.34.5/IX/2019 | 2 September 2019 |

## 5. SOP BIDANG SDK

| NO | NAMA SOP/DOKUMEN   | NOMOR SOP           | TANGGAL TERBIT SOP |
|----|--|---------------------|--------------------|
| 1  | Prosedur Kegiatan Kalibrasi Alat Kesehatan   | 440/106.35.5/I/2019 | 14 Januari 2019    |
| 2  | Prosedur Kegiatan Monitoring dan Evaluasi Fungsi Alat Kesehatan Puskesmas  | 440/106.34.5/I/2019 | 14 Januari 2019    |
| 3  | Prosedur Kegiatan Pelatihan Penggunaan Alat Kesehatan  | 440/106.37.5/I/2019 | 14 Januari 2019    |
| 4  | Prosedur Kegiatan Pendampingan Update Aplikasi Sarana, Prasarana dan Alat Kesehatan  | 440/106.37.5/I/2019 | 14 Januari 2019    |
| 5  | Prosedur Kegiatan Prosedur Penerbitan Ijin Perbekalan Kesehatan Rumah Tangga (PKRT)  | 440/106.32.5/I/2019 | 14 Januari 2019    |
| 6  | Prosedur Kegiatan Pengadaan Alat Kesehatan   | 440/106.33.5/I/2019 | 14 Januari 2019    |
| 7  | Prosedur Kegiatan Uji Fungsi Alat Kesehatan  | 440/106.36.5/I/2019 | 14 Januari 2019    |
| 8  | Prosedur Penerbitan Rekomendasi Ijin Penyalur Alat Kesehatan (PAK)   | 440/106.30.5/I/2019 | 14 Januari 2019    |
| 9  | Prosedur Pembinaan dan Pengawasan Produksi, Distribusi Sediaan Kefarmasian dan Perbekalan Kesehatan Serta Pelayanan Kefarmasian di Kabupaten Karanganyar | 440/39.83.13/I/2015 | 9 Januari 2015     |
| 10 | Prosedur Pengelolaan Data Kefarmasian di Kabupaten Karanganyar   | 440/89.82.13/I/2015 | 5 Januari 2015     |
| 11 | Prosedur Penyusunan Formularium Dinas Kesehatan dan Puskesmas di Kabupaten Karanganyar   | 440/39.84.13/I/2015 | 5 Januari 2015     |
| 12 | Perencanaan Kebutuhan Obat dan Bahan Medis Habis Pakai   | 442/40.5/VIII/2019  | 01 Agustus 2019    |
| 13 | Penyelenggaraan Uji Kompetensi Jabatan Fungsional Kesehatan  | 864/030.5/III/2019  | 01 Maret 2019      |

|    |   |                            |               |
|----|---|----------------------------|---------------|
| 14 | Perencanaan Kebutuhan SDM dan Kesehatan   | 800.1/033.5/III/2019       | 01 Maret 2019 |
| 15 | Pengelolaan Sistem Informasi SDM Kesehatan Online                               | 878/032.5/iii/2019         | 01 Maret 2019 |
| 16 | Layanan Sertifikat Standar Bidang Kesehatan                                     | 449/006.4.5/SOP/VI/2022    | 01 Juni 2022  |
| 17 | Layanan Rekomendasi Surat Izin Praktik Tenaga Kesehatan                         | 446/006.6.5/SOP/VI/2022    | 01 Juni 2022  |
| 18 | Layanan Pencabutan Tenaga Kesehatan   | 446/006.5.5/SOP/VI/2022    | 01 Juni 2022  |
| 19 | Standar Operasional Prosedur Menjawab Aduan Melalui Media Elektronik            | 487.22/007.1.5/SOP/VI/2021 | 04 Juni 2021  |
| 20 | Standar Operasional Prosedur Menggunggah Konten di Website dan Instagram        | 485.1/007.5/SOP/VI/2021    | 04 Juni 2021  |
| 21 | Standar Operasional Prosedur Pengajuan Keberatan Informasi Publik               | 555/006.25/SOP/VI/2022     | 07 Juni 2022  |
| 22 | Standar Operasional Prosedur Pelayanan Permohonan Informasi Publik              | 555/006.1.5/SOP/VI/2022    | 07 Juni 2022  |
| 23 | Standar Operasional Prosedur Penyusunan Daftar Informasi dan Dokumentasi Publik | 555/006.5/SOP/VI/2022      | 07 Juni 2022  |

## 6. SOP BIDANG YANKES

| NO | NAMA SOP/DOKUMEN   | NOMOR SOP/DOKUMEN          | TANGGAL TERBIT SOP |
|----|--|----------------------------|--------------------|
| 1  | Mekanisme Pembiayaan Penduduk Dengan Resiko Kesehatan (KLB, KIPI, Prioritas Program Nasional dan Bencana Alam) | 441.94/001.1.5/SOP/II/2021 | 4 Januari 2021     |
| 2  | Mekanisme Pembiayaan Penduduk Dengan Resiko Kesehatan (ODGJ, Gelandangan, Pengemis)                            | 441.94/001.3.5/SOP/II/2021 | 4 Januari 2021     |
| 3  | Pembinaan Jaringan Pelayanan Kesehatan dan Jejaring di Wilayah Kerja Puskesmas                                 | 449/004.1.5/SOP/III/2021   | 12 Maret 2021      |
| 4  | Mekanisme Bantuan Kesehatan Bagi Penduduk Miskin dan Tidak Mampu   | 441.94/001.2.5/SOP/II/2021 | 4 Januari 2021     |
| 5  | Penanganan Fasyankes dengan SDM Positif/ Kontak Erat dengan Pasien Konfirmasi COVID 19                         | 443.3/ 009.5 / VIII / 2022 | 27 Agustus 2020    |
| 6  | Layanan PSC  | 440/2019.86.5/X/2017       | 30 Oktober 2017    |
| 7  | Menerima Telepon   | 440/2019.87.5/X/2017       | 30 Oktober 2017    |
| 8  | Menyampaikan upaya/solusi kasus permintaan ambulans  | 440/2019.88.5/X/2017       | 30 Oktober 2017    |
| 9  | Menyampaikan upaya/solusi kasus kecelakaan lalu lintas   | 440/2019.89.5/X/2017       | 30 Oktober 2017    |
| 10 | Menyampaikan upaya/solusi kasus kesehatan  | 440/2019.90.5/X/2017       | 30 Oktober 2017    |
| 11 | Menyampaikan upaya/solusi kasus bencana  | 440/2019.91.5/X/2017       | 30 Oktober 2017    |
| 12 | Pencatatan   | 440/2019.92.5/X/2020       | 30 Oktober 2017    |
| 13 | Pelaporan  | 440/2019.93.5/X/2020       | 30 Oktober 2017    |

### **C. PERDA/PERBUP YANG BERKAITAN DENGAN PELAKSANAAN PROGRAM DAN KEGIATAN**

Perbup yang berkaitan dengan pelaksanaan program kegiatan di Dinas Kesehatan adalah Peraturan Bupati Nomor 47 Tahun 2017 tentang Standar Pelayanan Minimal Bidang Kesehatan.

Jenis layanan dasar Bidang Kesehatan meliputi :

- a. Pelayanan kesehatan ibu hamil;
- b. Pelayanan kesehatan ibu bersalin;
- c. Pelayanan kesehatan bayi baru lahir;
- d. Pelayanan kesehatan balita;
- e. Pelayanan kesehatan pada usia pendidikan dasar;
- f. Pelayanan kesehatan pada usia produktif;
- g. Pelayanan kesehatan pada usia lanjut;
- h. Pelayanan kesehatan penderita hipertensi;
- i. Pelayanan kesehatan Diabetes Melitus;
- j. Pelayanan kesehatan Orang Dengan Gangguan Jiwa Berat (ODGJ);
- k. Pelayanan kesehatan orang dengan TB; dan
- l. Pelayanan kesehatan orang dengan risiko terinfeksi HIV.

## D. STRUKTUR ORGANISASI

### Bagan Struktur Organisasi

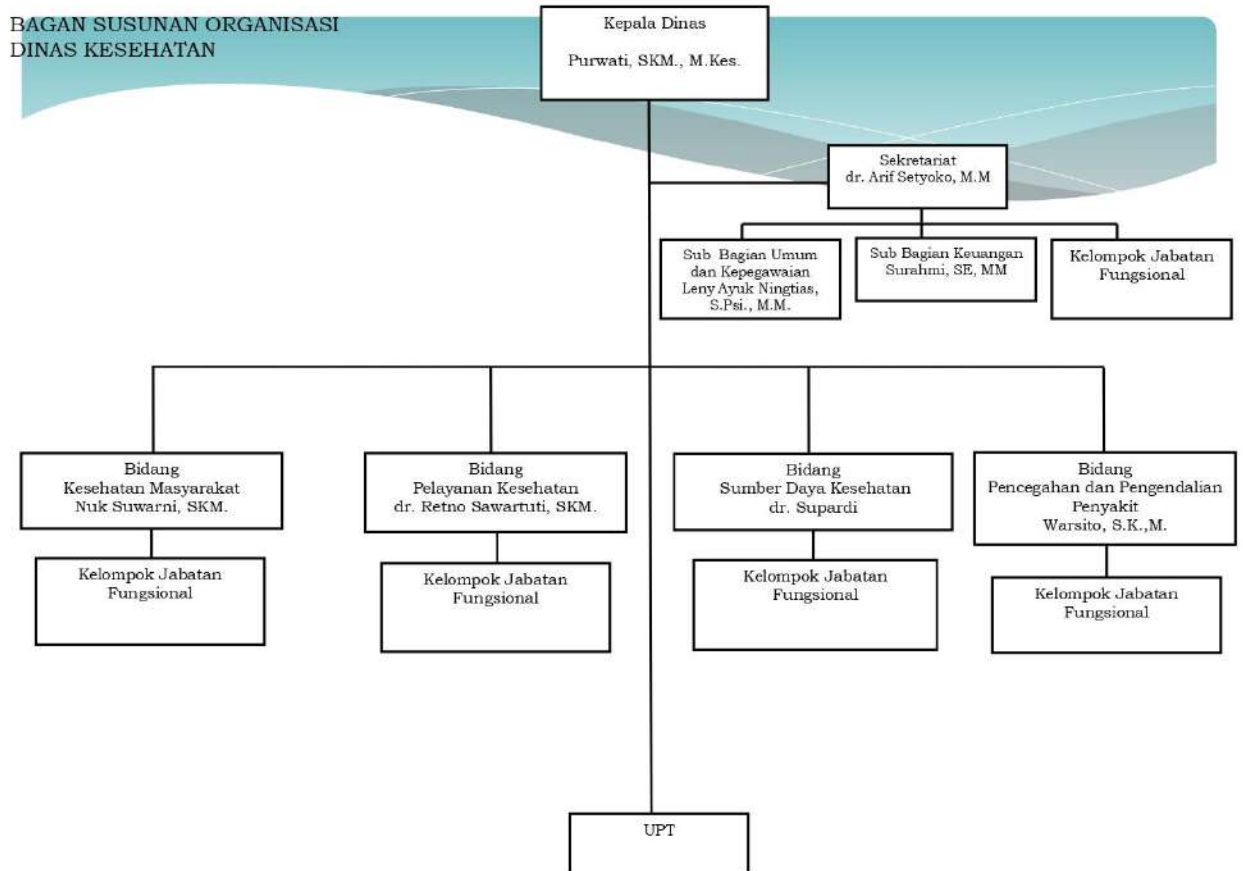

## E. KEPEGAWAIAN

### 1. DINAS KESEHATAN DAN PUSKESMAS

#### a. Dinas Kesehatan

| NO | NAMA                     | NIP                | JABATAN  | STATUS KEPEGAWAIAN (PNS/CPN S/PPPK) | PANGKAT/ GOLONGAN |
|----|--------------------------|--------------------|--|-------------------------------------|-------------------|
| 1  | 2                        | 3                  | 4  | 5                                   | 6                 |
| 1  | PURWATI, S.K.M., M.Kes.  | 197307231993032005 | KEPALA DINAS KESEHATAN                             | PNS                                 | IV/b              |
| 2  | WARSITO, S.K.M.          | 196605061988031013 | KEPALA BIDANG PENCEGAHAN DAN PENGENDALIAN PENYAKIT | PNS                                 | IV/a              |
| 3  | Dra. ANIK DWIYANTI, Apt. | 196609191993032007 | ADMINISTRATOR KESEHATAN MUDA                       | PNS                                 | IV/a              |
| 4  | SUNARTININGSIH           | 196610171992032005 | PENGADMINISTRASI UMUM                              | PNS                                 | III/b             |
| 5  | SUMARNI                  | 196704101991032013 | PENGADMINISTRASI UMUM                              | PNS                                 | III/b             |
| 6  | SRI RAHAYU               | 196707051987032005 | PENGADMINISTRASI SARANA                            | PNS                                 | III/b             |

|    |                                      |                    | DAN PRASARANA                                      |     |       |
|----|--------------------------------------|--------------------|--|-----|-------|
| 7  | MUS JOKO RITANTO, S.K.M., M.Kes.     | 196707081991031006 | TENAGA SANITASI LINGKUNGAN MUDA                    | PNS | IV/a  |
| 8  | SUTOPO EDY ANTORO, S.Si., Apt., M.M. | 196812222000121002 | PENGAWAS FARMASI DAN MAKANAN AHLI MUDA             | PNS | IV/a  |
| 9  | RINA SURANI                          | 196904052000032005 | ANALIS KESEHATAN                                   | PNS | III/c |
| 10 | YULI SUTARSO                         | 196907122007011023 | PETUGAS KEAMANAN                                   | PNS | III/a |
| 11 | AGOES WINDYA PRAMANA                 | 196908291991031006 | PENGADMINISTRASI PERIZINAN                         | PNS | III/b |
| 12 | SUWARTO                              | 196910052007011059 | PENGADMINISTRASI UMUM                              | PNS | III/a |
| 13 | MULYADI, S.K.M., M.Kes.              | 196912131994031004 | ADMINISTRATOR KESEHATAN MADYA                      | PNS | III/d |
| 14 | DAH ARIANI, S.K.M., M.Kes.           | 197003311995012002 | ANALIS KESEHATAN                                   | PNS | IV/a  |
| 15 | KUSMAWATI, S.K.M., S.Tr.Keb.         | 197009051991032007 | ADMINISTRATOR KESEHATAN MUDA                       | PNS | III/d |
| 16 | NUK SUWARNI, S.K.M.                  | 197011141996022001 | KEPALA BIDANG KESEHATAN MASYARAKAT                 | PNS | IV/a  |
| 17 | dr. ARIF SETYOKO, M.M.               | 197101112003121006 | SEKRETARIS   | PNS | IV/b  |
| 18 | JOKO PURNOMO, S.K.M.                 | 197106041994031009 | EPIDEMIOLOG KESEHATAN MUDA                         | PNS | III/d |
| 19 | SRI WINARNO, S.K.M.                  | 197109022005011008 | TENAGA PROMOSI KESEHATAN DAN ILMU PERILAKU MUDA    | PNS | III/d |
| 20 | dr. RETNO SAWARTUTI, M.Kes.          | 197303142002122003 | KEPALA BIDANG PELAYANAN KESEHATAN                  | PNS | IV/b  |
| 21 | SRI SAPARIYAH, S.E.                  | 197308191994032004 | PENATA LAPORAN KEUANGAN                            | PNS | III/d |
| 22 | EVI WAHDATUL MUYASSAROH, A.Md.Keb.   | 197402031993012001 | ANALIS KESEHATAN IBU DAN ANAK                      | PNS | III/c |
| 23 | UNTARI TRI WARDANI, S.K.M., M.Kes    | 197402132000032001 | ADMINISTRATOR KESEHATAN MUDA                       | PNS | IV/a  |
| 24 | ADI LUSIANA, S.K.M.                  | 197404122006042003 | TENAGA PROMOSI KESEHATAN DAN ILMU PERILAKU PERTAMA | PNS | III/b |
| 25 | DWI SUGIYARNI, A.Md.Keb.             | 197404172006042022 | ANALIS KESEHATAN                                   | PNS | III/a |
| 26 | LENY, S.Kep., M.Epid.                | 197408141997032001 | ANALIS KESEHATAN                                   | PNS | III/d |
| 27 | dr. SANTI KURNIASIH                  | 197501312006042013 | ANALIS KESEHATAN                                   | PNS | IV/a  |
| 28 | LUKITASARI, AM.d,Farm                | 197508052014062001 | PENGELOLA PELAYANAN KESEHATAN                      | PNS | II/c  |
| 29 | WIJI PRIHATIN, S.K.M.                | 197512112006042011 | EPIDEMIOLOG MUDA                                   | PNS | III/d |
| 30 | TARNO                                | 197602012010011013 | PENGADMINISTRASI KEPEGAWAIAN                       | PNS | II/a  |
| 31 | dr. SUPARDI                          | 197603172006041014 | KEPALA BIDANG SUMBER DAYA KESEHATAN                | PNS | IV/a  |
| 32 | SUGENG RIYADI                        | 197604222007011006 | PENATA LAPORAN KEUANGAN                            | PNS | III/a |
| 33 | WINARSI, S.K.M., M.K.M.              | 197608122000032003 | EPIDEMIOLOG KESEHATAN MUDA                         | PNS | IV/a  |
| 34 | MUKHLIS HARYANTO, S.K.M.             | 197608282009031003 | ANALIS DATA DAN INFORMASI                          | PNS | III/d |
| 35 | SIWI TYAS WIDAYATI, A.Md.            | 197612142011012004 | ARSIPARIS MAHIR                                    | PNS | III/a |
| 36 | ENIS SRI HARTATI, S.K.M.             | 197806192000122001 | ENTOMOLOG PERTAMA                                  | PNS | III/b |

|    |  |                    |  |     |       |
|----|--|--------------------|--|-----|-------|
| 37 | AMIN SUKOCO,<br>S.K.M., M.K.M.                           | 197812032005011007 | PERENCANA AHLI MUDA                                | PNS | IV/a  |
| 38 | FARIDA NUR<br>KHANIFA, S.K.M.                            | 197904132009022002 | ADMINISTRATOR KESEHATAN<br>MUDA                    | PNS | III/d |
| 39 | DWI RICHA ALIT   | 197911102009021005 | PELAKSANA  | PNS | I/d   |
| 40 | DYAH WAHYU<br>INDARWATI, S.E.                            | 198001122010012019 | BENDAHARA  | PNS | III/d |
| 41 | AJI NURCAHYO,<br>S.Tr.Kes.                               | 198004032011011006 | TEKNISI ELEKTROMEDIK<br>PERTAMA                    | PNS | III/a |
| 42 | EKO PRABOWO,<br>S.K.M                                    | 198004202005011010 | EPIDEMIOLOG KESEHATAN<br>MUDA                      | PNS | III/c |
| 43 | SUGENG RIYADI  | 198007142008011011 | PETUGAS KEAMANAN                                   | PNS | II/b  |
| 44 | AGUNG PRASETYO,<br>A.Md.                                 | 198008232005011008 | KEPALA SUB BAGIAN<br>KEUANGAN                      | PNS | III/c |
| 45 | TRI WIBOWO   | 198101132007011004 | PETUGAS KEAMANAN                                   | PNS | II/a  |
| 46 | INDRI HAPSARI<br>NUGRAHENI<br>WAHYUNINGSIH,<br>A.Md.Keb. | 198101252019052004 | ANALIS KESEHATAN IBU DAN<br>ANAK                   | PNS | II/c  |
| 47 | FITRIA<br>KUSUMAWATI<br>WULANDARI, S.K.M.,<br>M.K.M.     | 198108152009122001 | PENYUSUN PROGRAM<br>ANGGARAN DAN PELAPORAN         | PNS | III/d |
| 48 | TITISARI MAHARANI,<br>S.Psi.                             | 198202202011012007 | ANALIS KEPEGAWAIAN MUDA                            | PNS | III/d |
| 49 | WARSITO, A.Md.   | 198204212010011028 | PRANATA KOMPUTER MAHIR                             | PNS | III/a |
| 50 | KARTINI, S.K.M.  | 198204212010012034 | ADMINISTRATOR KESEHATAN<br>PERTAMA                 | PNS | III/b |
| 51 | ANDI SISWANTO,<br>S.K.M., M.K.M.                         | 198304232010011019 | TENAGA PROMOSI KESEHATAN<br>DAN ILMU PERILAKU MUDA | PNS | III/d |
| 52 | KUSMARYANI,<br>S.K.M.                                    | 198308152010012032 | TENAGA PROMOSI KESEHATAN<br>DAN ILMU PERILAKU MUDA | PNS | III/d |
| 53 | EKA SITI<br>CHASANAH, S.K.M.,<br>M.K.M.                  | 198309112006042015 | ADMINISTRATOR KESEHATAN<br>MUDA                    | PNS | III/d |
| 54 | SRI MURYANTI,<br>S.Gz.                                   | 198310162006042010 | NUTRISIONIS MUDA                                   | PNS | III/c |
| 55 | dr. ENDAH SEKTI<br>APRIYANI                              | 198404142010012059 | ADMINISTRATOR KESEHATAN<br>MUDA                    | PNS | IV/a  |
| 56 | EMMA<br>PURWANTININGSIH,<br>S.K.M.                       | 198405262010012019 | TENAGA PROMOSI KESEHATAN<br>DAN ILMU PERILAKU MUDA | PNS | III/d |
| 57 | SUKIDI   | 198410122010011019 | PENGADMINISTRASI UMUM                              | PNS | II/a  |
| 58 | KUNWI HARYANTI,<br>A.Md.Keb.                             | 198501192017042002 | ANALIS KESEHATAN                                   | PNS | II/d  |
| 59 | IKHAYANTI<br>PRAPTININGSIH,<br>A.Md.                     | 198504192010012031 | PRANATA KOMPUTER MAHIR                             | PNS | III/a |
| 60 | TRI YULIASTUTI,<br>S.K.M.                                | 198508062011012016 | TENAGA PROMOSI KESEHATAN<br>DAN ILMU PERILAKU MUDA | PNS | III/d |
| 61 | LIVE<br>SETYANINGSIH,<br>S.K.M.                          | 198508112011012020 | TENAGA PROMOSI KESEHATAN<br>DAN ILMU PERILAKU MUDA | PNS | III/d |
| 62 | DWI WINARNI, ,<br>S.A.P.                                 | 198509042014062003 | PENGELOLA SARANA DAN<br>PRASARANA KANTOR           | PNS | II/c  |
| 63 | EMI DWI ASTUTI,<br>S.Ak.                                 | 198609232011012023 | PENATA LAPORAN KEUANGAN                            | PNS | III/b |
| 64 | FATMA VRIASTUTI,<br>S.K.M.                               | 198708062010012021 | ADMINISTRATOR KESEHATAN<br>MUDA                    | PNS | III/d |
| 65 | NOVITA SARI, S.K.M.                                      | 198708112010012010 | ANALIS KESEHATAN                                   | PNS | III/c |

|    |  |                    |  |      |       |
|----|--|--------------------|--|------|-------|
| 66 | EMA WIDAYANTI,<br>A.Md.Keb.                                | 198905222011012016 | ANALIS KESEHATAN IBU DAN ANAK                      | PNS  | III/a |
| 67 | ADISTI RATNA<br>YUDHANI, S.KM.                             | 199205232019032016 | ADMINISTRATOR KESEHATAN PERTAMA                    | PNS  | III/a |
| 68 | DEA NURMA<br>RUDITYA, S.K.M.                               | 199207032019032012 | TENAGA PROMOSI KESEHATAN DAN ILMU PERILAKU PERTAMA | PNS  | III/a |
| 69 | ANINDITA AZ ZAHRA<br>LUTFIATUNNISA',<br>S.K.M              | 199209052020122022 | EPIDEMIOLOG KESEHATAN PERTAMA                      | PNS  | III/a |
| 70 | NANDA ALFIONITA<br>RARA DEWANTI,<br>S.S.T.P., M.Si.        | 199305202015072001 | KEPALA SUB BAGIAN UMUM DAN KEPEGAWAIAN             | PNS  | III/c |
| 71 | BAGUS RIZKY<br>HARRY W, S.Tr.Kes.                          | 199408022019031008 | TENAGA SANITASI LINGKUNGAN PERTAMA                 | PNS  | III/a |
| 72 | RIZQI OKTA<br>NOFIASTI, S.Tr.Kes.                          | 199410232020122010 | ANALIS KESEHATAN KERJA                             | PNS  | III/a |
| 73 | SINTA NUGRAHENI<br>DEWI, SKM                               | 199411062019032029 | TENAGA PROMOSI KESEHATAN DAN ILMU PERILAKU PERTAMA | PNS  | III/a |
| 74 | WAHYU DWI RIZQI<br>SETYAWAN,<br>S.Tr.Kes.                  | 199503252019031002 | TENAGA SANITASI LINGKUNGAN PERTAMA                 | PNS  | III/a |
| 75 | FU'AD NUR<br>ROMADON, S.Tr.Kes.                            | 199602042019031004 | TENAGA SANITASI LINGKUNGAN PERTAMA                 | PNS  | III/a |
| 76 | PRADIPTA<br>DHIMASRASTHA<br>SANTYA PUTRA,<br>S.K.M., M.Kes | 199608122019031001 | ADMINISTRATOR KESEHATAN PERTAMA                    | PNS  | III/b |
| 77 | dr. SITI MAHFUDAH  | 197709132006042020 | KEPALA UPT LABORATORIUM KESEHATAN                  | PNS  | IV/b  |
| 78 | CITRA KARTIKA<br>PURNAMASARI,<br>A.Md.A.K.                 | 199407032023212002 | PRANATA LABORATORIUM KESEHATAN TERAMPIL            | PPPK | VII   |
| 79 | THREE EKO YEKTI,<br>A.M.A.K.                               | 196904151990112002 | PRANATA LABORATORIUM KESEHATAN PENYELIA            | PNS  | III/d |
| 80 | DWI DOSO MEI<br>HANDAYANI, A.Md.                           | 197505101998032004 | PRANATA LABORATORIUM KESEHATAN PENYELIA            | PNS  | III/d |
| 81 | AGUSTIN WALUYATI,<br>A.M.A.K.                              | 197608061996032001 | PRANATA LABORATORIUM KESEHATAN PENYELIA            | PNS  | III/d |
| 82 | WINDA RIBDIYANA,<br>S.Tr.Kes.                              | 197802061998032002 | PRANATA LABORATORIUM KESEHATAN PENYELIA            | PNS  | III/d |
| 83 | DANANG WIDODO,<br>S.Tr.Kes.                                | 197812272010011011 | PRANATA LABORATORIUM KESEHATAN MAHIR               | PNS  | III/b |
| 84 | NANIK PUJIASTUTI,<br>S.Tr.Kes.                             | 198104082014062004 | PRANATA LABORATORIUM KESEHATAN TERAMPIL            | PNS  | II/d  |
| 85 | YULIASTUTI<br>CIPTANINGSIH,<br>A.Md.A.K.                   | 198507152010012042 | PRANATA LABORATORIUM KESEHATAN MAHIR               | PNS  | III/b |
| 86 | NANANG WAHYUDI,<br>A.Md.                                   | 198510022010011014 | PRANATA LABORATORIUM KESEHATAN MAHIR               | PNS  | III/a |
| 87 | MARITA MAHARANI<br>PUTRI, S.Si.                            | 199703132020122008 | ANALIS KIMIA                                       | PNS  | III/a |
| 88 | JOKO SLAMET,<br>A.M.F.                                     | 197601212006041003 | ASISTEN APOTEKER PENYELIA                          | PNS  | III/c |
| 89 | DESI SURYANI, S.Si.,<br>Apt., M.Farm.                      | 197812032006042004 | KEPALA UPT INSTALASI PERBEKALAN FARMASI            | PNS  | IV/a  |
| 90 | PRISCA SARA<br>OCKTAVIA, S.E.                              | 198910212011012008 | PENGELOLA OBAT DAN ALAT - ALAT KESEHATAN           | PNS  | III/a |
| 91 | ILHAM PAMUNGKAS,<br>A.Md.                                  | 199005032011011002 | ASISTEN APOTEKER MAHIR                             | PNS  | III/a |



**b. PUSKESMAS****1. PUSKESMAS KARANGANYAR**

| NO | NAMA                                 | NIP                | JABATAN                  | STATUS KEPEGAWAIAN (PNS/CPNS/PPPK) | PANGKAT/ GOLONGAN        |
|----|--------------------------------------|--------------------|--------------------------|------------------------------------|--------------------------|
| 1  | 2                                    | 3                  | 4                        | 5                                  | 6                        |
| 1  | dr. KUSNITA ARIESANTI                | 197404082006042027 | Kepala Puskesmas         | PNS                                | PEMBINA, IV/a            |
| 2  | Drg. NINIK AGUSTIN                   | 196908202005012011 | Dokter Gigi Madya        | PNS                                | PEMBINA TK I, IV/b       |
| 3  | dr.ETIK NURYANI                      | 197501242007012014 | Dokter Umum Madya        | PNS                                | PEMBINA TK I, IV/b       |
| 4  | Y A R I A N I, AMG                   | 196501161985112001 | Nutrisionis Penyelia     | PNS                                | PENATA TK I, III/d       |
| 5  | YULIATI PRASETYANINGSIH,S. Sos       | 196507121986122003 | Kasubbag Tata Usaha      | PNS                                | PENATA TK I, III/d       |
| 6  | LILIS LINDRIANI,AMK                  | 196511111985112001 | Perawat Penyelia         | PNS                                | PENATA TK I, III/d       |
| 7  | NAWANG SIWI SAYUTI, SKM. S. Kep. Ns. | 196706061988012001 | Perawat Muda             | PNS                                | PENATA TK I, III/d       |
| 8  | SRI WARSITI, AMd.Keb                 | 196812021991032004 | Bidan Penyelia           | PNS                                | PENGATUR, II/c           |
| 9  | S.SUNARNI DWI FATONAH,AMd.Keb        | 196902151990032011 | Bidan Penyelia           | PNS                                | PENATA TK I, III/d       |
| 10 | SRI WAHYUNI WIDYASTUTI,AMd.Keb       | 196911281993012002 | Bidan Penyelia           | PNS                                | PENATA TK I, III/d       |
| 11 | ENI PURWIATI,A.Md Keb                | 196912051991032007 | Bidan Penyelia           | PNS                                | PENATA TK I, III/d       |
| 12 | Y A N T I, S.Tr.Keb                  | 197101301991032003 | Bidan Penyelia           | PNS                                | PENATA TK I, III/d       |
| 13 | DWI PUSPITANINGRUM, AMd.Keb          | 197110231992032003 | Bidan Penyelia           | PNS                                | PENATA TK I, III/d       |
| 14 | S U L I S T Y A W A T I,A.Md Keb     | 197112161992032002 | Bidan Penyelia           | PNS                                | PENATA TK I, III/d       |
| 15 | ANIK DWI WINARNI,A.Md                | 197611211996032002 | Pranata Lab Kes Penyelia | PNS                                | PENATA TK I, III/d       |
| 16 | SULASTRI, SKM                        | 198509232010012036 | TPKIP Ahli Muda          | PNS                                | PENATA, III/c            |
| 17 | dr. EMA NUR FITRIANA                 | 197909272019052000 | Dokter Pertama           | PNS                                | PENATA MUDA TK. I, III/b |
| 18 | ANGGI KUSUMA DEWI,S.Farm.,Apt        | 198607252019032000 | Apoteker Pertama         | PNS                                | PENATA MUDA TK. I, III/b |
| 19 | TRI HARTINI MUSRIFAH, AMd.Keb        | 196911012006042007 | Bidan Mahir              | PNS                                | PENATA MUDA, III/a       |
| 20 | TUTIK ENDAH SAYEKTI, AMK             | 197011142010012003 | Perawat Mahir            | PNS                                | PENATA MUDA, III/a       |
| 21 | SRI SUHARNI, AMd.Keb                 | 197210222006042013 | Bidan Mahir              | PNS                                | PENATA MUDA, III/a       |
| 22 | WURYANTI, AMd.Keb                    | 197507092006042010 | Bidan Mahir              | PNS                                | PENATA MUDA, III/a       |
| 23 | S U P R I H A T I, AMd.Keb           | 197509102005012001 | Bidan Mahir              | PNS                                | PENATA MUDA, III/a       |
| 24 | R U S M I N I, AMd.Keb               | 197802202003122004 | Bidan Mahir              | PNS                                | PENATA MUDA, III/a       |



|    |                                 |                    |                        |      |                     |
|----|---------------------------------|--------------------|------------------------|------|---------------------|
| 25 | SRI DARWANTI, S.Tr. Keb         | 197904232005012015 | Bidan Mahir            | PNS  | PENATA MUDA, III/a  |
| 26 | MULYADI                         | 197212262010011001 | Petugas Kebersihan     | PNS  | PENGATUR TK I, II/d |
| 27 | SUDARMIWATI,A.Md Keb            | 197703212007012009 | Bidan Terampil         | PNS  | PENGATUR TK I, II/d |
| 28 | DYAH FAUZIATI, AMd.Keb.         | 198112272017042002 | Bidan Terampil         | PNS  | PENGATUR, II/c      |
| 29 | LINA SULISTYOWATI, AMd.Keb      | 198209292017042002 | Bidan Terampil         | PNS  | PENGATUR, II/c      |
| 30 | NING ESTRI RAHAYU, AMd.Keb      | 198409162017042002 | Bidan Terampil         | PNS  | PENGATUR, II/c      |
| 31 | LINA HESTI VERONICA, AMd.Keb.   | 198412142017042001 | Bidan Terampil         | PNS  | PENGATUR, II/c      |
| 32 | WANGSIT DINI ERWATI, AMd.Keb    | 198701222017042001 | Bidan Terampil         | PNS  | PENGATUR, II/c      |
| 33 | SRI SAYEKTI PRIHATIN,A.Md.PK    | 198703072019032010 | Perekam Medis Terampil | PNS  | PENGATUR, II/c      |
| 34 | IKA ARGUSLITA SAPUTRI,A.Md.K.L. | 199301232019032018 | TSL Terampil           | PNS  | PENGATUR, II/c      |
| 35 | SUNARNI, AMd.Keb.               | 197909272019052002 | Bidan Terampil         | PNS  | PENGATUR, II/c      |
| 36 | SRI WARSITI                     | 198011062014062001 | Perawat                | PNS  | PENGATUR, II/c      |
| 37 | SLAMET PRIYONO                  | 197602032010011013 | Petugas Keamanan       | PNS  | PENGATUR MUDA, II/a |
| 38 | Sri Suyatmi,AMF                 | 197407042021212002 |                        | PPPK | VII                 |
| 39 | Retno Wulandari,AMF             | 198907312022212013 |                        | PPPK | VII                 |

## 2.PUSKESMAS TASIKMADU

| NO | NAMA                          | NIP                | JABATAN                 | STATUS KEPEGAWAIAN (PNS/CPNS/PPP K) | PANGKAT/ GOLONGAN        |
|----|-------------------------------|--------------------|-------------------------|-------------------------------------|--------------------------|
| 1  | 2                             | 3                  | 4                       | 5                                   | 6                        |
| 1  | dr.Patria Bayu Murdi,M.H      | 197212052006041013 | Kepala Puskesmas        | PNS                                 | PEMBINA, IV/a            |
| 2  | Anik Khomsni Astuti, S.Tr.keb | 197601082002122001 | Kasubbag TU             | PNS                                 | PENATA MUDA TK. I, III/b |
| 3  | drg.Joko Wibowo               | 196402041992031009 | Fungsional Madya Dokter | PNS                                 | PEMBINA, IV/a            |
| 4  | dr.Okce Krisnawati            | 197910052006042012 | Fungsional Madya Dokter | PNS                                 | PEMBINA, IV/a            |
| 5  | dr.Dwi Rahayu Putri K         | 197310082006042012 | Fungsional Madya Dokter | PNS                                 | PEMBINA, IV/a            |
| 6  | dr.Ina Sri Lestari            | 197107232002122003 | Fungsional Madya Dokter | PNS                                 | PEMBINA, IV/a            |
| 7  | Endang Sularsih,SKM,M.Kes     | 196812021992032006 | Fungsional Muda         | PNS                                 | PENATA TK I, III/d       |
| 8  | Sri Setyorini,S.Kep           | 197111151995032001 | Fungsional Muda         | PNS                                 | PENATA TK I, III/d       |
| 9  | Siti Nurhasanah,S.Farm,Apt    | 198002292010012016 | Fungsional Muda         | PNS                                 | PENATA TK I, III/d       |
| 10 | Wiwik Supartiw, A.Mkg.        | 196802051988122001 | Fungsional Penyelia     | PNS                                 | PENATA TK I, III/d       |
| 11 | Flora Simanjuntak,A.Md,Kep    | 197007261990032003 | Fungsional Penyelia     | PNS                                 | PENATA TK I, III/d       |

|    |                                   |                    |                        |     |                                |
|----|-----------------------------------|--------------------|------------------------|-----|--------------------------------|
| 12 | Suyahmi,S.Gz                      | 196511151989032012 | Fungsional<br>Penyelia | PNS | PENATA TK I,<br>III/d          |
| 13 | Endang<br>Suprihanti,SKM,S.Tr.Keb | 197011251991032006 | Fungsional<br>Penyelia | PNS | PENATA TK I,<br>III/d          |
| 14 | Sutari,A.Md.Keb.                  | 196608081989112001 | Fungsional<br>Penyelia | PNS | PENATA TK I,<br>III/d          |
| 15 | Atik Sri<br>Purwanti,AMd.Keb.     | 197211241992032003 | Fungsional<br>Penyelia | PNS | PENATA TK I,<br>III/d          |
| 16 | Wiwik Giyani,A.Mfarm              | 197206091992032006 | Fungsional<br>Penyelia | PNS | PENATA TK I,<br>III/d          |
| 17 | Asih Sri Wuryani                  | 197312171993012002 | Fungsional<br>Penyelia | PNS | PENATA TK I,<br>III/d          |
| 18 | Sri Supriyati R,S.Tr.Keb.         | 196905101992032009 | Fungsional<br>Penyelia | PNS | PENATA TK I,<br>III/d          |
| 19 | Hendri Astuti Am.Ak.              | 198012152005012009 | Fungsional<br>Penyelia | PNS | PENATA, III/c                  |
| 20 | Nur Hayati,AMK                    | 196508191997032002 | Fungsional<br>Penyelia | PNS | PENATA, III/c                  |
| 21 | Kartika Dewi M, SKM               | 198408142006042010 | Fungsional<br>Penyelia | PNS | PENATA, III/c                  |
| 22 | Wina Septiana,A,Md.Keb            | 198108162005022002 | Fungsional<br>Penyelia | PNS | PENATA TK I,<br>III/d          |
| 23 | Mulyani,A.Md.Keb.                 | 197905232007012007 | Fungsional<br>Mahir    | PNS | PENGATUR,<br>II/c              |
| 24 | Rini Wulandari, AMK               | 197308242009022001 | Fungsional<br>Mahir    | PNS | PENATA<br>MUDA TK. I,<br>III/b |
| 25 | Wardoyo,A.Md.Kep                  | 198601192009021002 | Fungsional<br>Mahir    | PNS | PENATA<br>MUDA TK. I,<br>III/b |
| 26 | Sulastri,A.Md.Keb.                | 197408242003122003 | Fungsional<br>Mahir    | PNS | PENATA<br>MUDA TK. I,<br>III/b |
| 27 | Sumiyati Eka E,<br>A.Md.Keb       | 198801192009022004 | Fungsional<br>Mahir    | PNS | PENATA<br>MUDA TK. I,<br>III/b |
| 28 | Harisa Martha<br>U,A.Md.Keb.      | 198303292010012035 | Fungsional<br>Mahir    | PNS | PENATA<br>MUDA, III/a          |
| 29 | Pujiati,A.Md.Keb.                 | 196503142006042003 | Fungsional<br>Mahir    | PNS | PENATA<br>MUDA, III/a          |
| 30 | Siti Sholikhah,AMK                | 198110082011012005 | Fungsional<br>Mahir    | PNS | PENATA<br>MUDA, III/a          |
| 31 | Emy Kuncorowati,AMF               | 198608082011012007 | Fungsional<br>Terampil | PNS | PENGATUR<br>TK I, II/d         |
| 32 | Yulia Enni<br>Kustanti,A.Md,Keb   | 197408232006042019 | Fungsional<br>Terampil | PNS | PENGATUR<br>TK I, II/d         |
| 33 | Nur<br>Sulistiyowati,A.Md.Keb.    | 197805072007012007 | Fungsional<br>Terampil | PNS | PENGATUR<br>TK I, II/d         |
| 34 | Suwarni,A.Md.Keb                  | 198404182017042002 | Fungsional<br>Terampil | PNS | PENGATUR,<br>II/c              |
| 35 | Mira Dewi I,A.Md.Keb.             | 198404222017042002 | Fungsional<br>Terampil | PNS | PENGATUR,<br>II/c              |
| 36 | Nindia Puji<br>Hastuti,A.Md.Keb.  | 198502222017042003 | Fungsional<br>Terampil | PNS | PENGATUR,<br>II/c              |
| 37 | Ike<br>Charismawati,A.Md.Keb.     | 198602022017042002 | Fungsional<br>Terampil | PNS | PENGATUR,<br>II/c              |
| 38 | Eka Dian<br>Susanti,A.Md.Keb      | 198405092017042002 | Fungsional<br>Terampil | PNS | PENGATUR,<br>II/c              |
| 39 | Nilam Sari,A.Md,KL                | 199504182019032020 | Fungsional<br>Terampil | PNS | PENGATUR,<br>II/c              |
| 40 | Leni<br>Suryamawati,A.Md.Keb.     | 197711112019052003 | Fungsional<br>Terampil | PNS | PENGATUR,<br>II/c              |

|    |                      |                    |                     |      |                          |
|----|----------------------|--------------------|---------------------|------|--------------------------|
| 41 | Rini Wahyuningsih    | 197610232012122001 | Fungsional Terampil | PNS  | PENGATUR, II/c           |
| 42 | Heru Harjanto E.P    | 196605311989031007 | Pengadministrasi    | PNS  | PENATA MUDA TK. I, III/b |
| 43 | Slamet               | 196712241989031003 | Pengadministrasi    | PNS  | PENATA MUDA TK. I, III/b |
| 44 | Dwi Joko Purwanto    | 196707141991031017 | Pengemudi           | PNS  | PENATA MUDA TK. I, III/b |
| 45 | Daniel Supriyadi J.U | 197510172007011009 | Petugas Keamanan    | PNS  | PENGATUR TK I, II/d      |
| 46 | Yeny Herawati        | 197801212021212002 | Fisioterapi         | PPPK | VII                      |

### 3.PUSKESMAS JATEN I

| NO | NAMA                      | NIP                | JABATAN                     | STATUS KEPEGAWAIAN (PNS/CPNS/PPPK) | PANGKAT/ GOLONGAN        |
|----|---------------------------|--------------------|-----------------------------|------------------------------------|--------------------------|
| 1  | 2                         | 3                  | 4                           | 5                                  | 6                        |
| 1  | dr Farida Nurhayati       | 198210192010012013 | Ka.Puskesmas / Dokter Madya | PNS                                | PENATA TK I, III/d       |
| 2  | Joko Suyoto, SE           | 196910052002121006 | Ka.Sub.Bag Tata Usaha       | PNS                                | PENATA TK I, III/d       |
| 3  | drg. Tana Haryana         | 196508081986031018 | Dokter Gigi Madya           | PNS                                | PEMBINA TK I, IV/b       |
| 4  | Sri Soelastri             | 196503221984122001 | Bidan Penyelia              | PNS                                | PENATA TK I, III/d       |
| 5  | E. Yuni Sugiarti, Amd.Kep | 196606071988032009 | Perawat Penyelia            | PNS                                | PENATA TK I, III/d       |
| 6  | Nur Cahya Ningsih         | 196712021988032006 | Perawat Penyelia            | PNS                                | PENATA TK I, III/d       |
| 7  | Ngadi, SE                 | 196502101988011005 | Pelaksana pada Sub Bag TU   | PNS                                | PENATA TK I, III/d       |
| 8  | Surantini, SKM            | 197006011992032007 | Ass.Apoteker Penyelia       | PNS                                | PENATA TK I, III/d       |
| 9  | dr. Rafikha Ruffaaida     | 198201262011012009 | Dokter Ahli Muda            | PNS                                | PENATA TK I, III/d       |
| 10 | dr. Agus Hanif            | 197808142011011008 | Calon Dokter                | PNS                                | PENATA, III/c            |
| 11 | Intan Pramono             | 196605151991032015 | Pelaksana pada Sub.Bag TU   | PNS                                | PENATA MUDA TK. I, III/b |
| 12 | Susantini, S.Kep          | 197611142006042006 | Perawat Penyelia            | PNS                                | PENATA, III/c            |
| 13 | Nowo Hastuti, Amd.Keb     | 196910171992032006 | Bidan Mahir                 | PNS                                | PENATA MUDA TK. I, III/b |
| 14 | Yeni Widiyowati, AMG      | 198201252006042011 | Nutrisionis Penyelia        | PNS                                | PENATA, III/c            |
| 15 | Chandra K N, Amd.Keb      | 198403112006042008 | Bidan Mahir                 | PNS                                | PENATA MUDA TK. I, III/b |
| 16 | Sugeng Sartono, AMKL      | 197610192006041013 | Sanitarian Mahir            | PNS                                | PENATA MUDA TK. I, III/b |

|    |                                 |                    |                           |     |                                |
|----|---------------------------------|--------------------|---------------------------|-----|--------------------------------|
| 17 | Dian Safithri D<br>K.S.Farm.Apt | 198510312010012029 | Apoteker<br>Pertama       | PNS | PENATA<br>MUDA TK. I,<br>III/b |
| 18 | Tri Suparni, AMK                | 198211222009022007 | Perawat Mahir             | PNS | PENATA<br>MUDA TK. I,<br>III/b |
| 19 | Siti Maryati, Amd.Keb           | 198405022009022010 | Bidan Mahir               | PNS | PENATA<br>MUDA TK. I,<br>III/b |
| 20 | Isnaini Mustakimah              | 197004071990032005 | Bidan Mahir               | PNS | PENATA<br>MUDA TK. I,<br>III/b |
| 21 | Suratmi, Amd.AK                 | 198211022010012028 | Pranata Lab Kes<br>Mahir  | PNS | PENATA<br>MUDA TK. I,<br>III/b |
| 22 | Ari Puji Hastuti, Amd.FT        | 198510312010012029 | Fisioterapi mahir         | PNS | PENATA<br>MUDA TK. I,<br>III/b |
| 23 | Arif Jarot Isdiyanto, AMK       | 197508252005011010 | Perawat<br>Terampil       | PNS | PENGATUR<br>TK I, II/d         |
| 24 | Rahma P, Amd.Keb                | 198804032011012012 | Bidan Mahir               | PNS | PENATA<br>MUDA, III/a          |
| 25 | Tumiyati, Amd.Keb               | 197412152006042018 | Bidan Mahir               | PNS | PENATA<br>MUDA, III/a          |
| 26 | Sri Lestari, Amd.Kep            | 198006122011012010 | Perawat Mahir             | PNS | PENATA<br>MUDA, III/a          |
| 27 | Nimas Savitri                   | 197411222006042016 | Bidan Terampil            | PNS | PENGATUR<br>TK I, II/d         |
| 28 | Sri Sugiyarti, AMKG             | 197805012006042007 | Perawat gigi<br>Mahir     | PNS | PENATA<br>MUDA, III/a          |
| 29 | Bekti Sulistyowati,<br>Amd.Keb  | 198004062007012007 | Bidan Terampil            | PNS | PENGATUR<br>TK I, II/d         |
| 30 | Apriyani RW, Amd.Keb            | 198304012017042002 | Bidan Terampil            | PNS | PENGATUR,<br>II/c              |
| 31 | Ridwan Rani P, Amd.Keb          | 198401042017042001 | Bidan Terampil            | PNS | PENGATUR,<br>II/c              |
| 32 | Dewi<br>Sulistyowati,Amd.Keb    | 198312102017042002 | Bidan Terampil            | PNS | PENGATUR,<br>II/c              |
| 33 | Driyah Susilowati,<br>Amd.Keb   | 198109072017042001 | Bidan Terampil            | PNS | PENGATUR,<br>II/c              |
| 34 | Winurati DP, Amd.Keb            | 198110232017042002 | Bidan Terampil            | PNS | PENGATUR,<br>II/c              |
| 35 | Aries Apriliawati,<br>Amd.Kep   | 198404262019032010 | Perawat<br>Terampil       | PNS | PENGATUR,<br>II/c              |
| 36 | Wiwied<br>Widyawati,Amd.Kes     | 199507192019032012 | Perekam Medik<br>Terampil | PNS | PENGATUR,<br>II/c              |

#### 4.PUSKESMAS JATEN II

| NO | NAMA                              | NIP                      | JABATAN             | STATUS<br>KEPEGAWAIAN<br>(PNS/CPNS/PPP<br>K) | PANGKAT/<br>GOLONGAN |
|----|-----------------------------------|--------------------------|---------------------|--|----------------------|
| 1  | 2                                 | 3                        | 4                   | 5  | 6                    |
| 1  | Sri Lestari,SKM,M.Kes             | 19690723 199403 2<br>004 | Kepala<br>Puskesmas | PNS  | PEMBINA,<br>IV/a     |
| 2  | Budi Susilaningtyas,<br>S.Psi,Psi | 19760302 200501 2<br>003 | Kasubbag TU         | PNS  | PENATA, III/c        |
| 3  | dr. Derni Adriyanti               | 19711025 200212 2        | Dokter Madya        | PNS  | PEMBINA,             |

|    |                                    |                          |                                  |     |                                |
|----|------------------------------------|--------------------------|----------------------------------|-----|--------------------------------|
|    |                                    | 003                      |                                  |     | IV/a                           |
| 4  | drg. Aji Putranto Wibowo           | 19750430 200701 1<br>020 | Dokter Madya                     | PNS | PEMBINA,<br>IV/a               |
| 5  | dr. Handayani Tri<br>Wardani       | 19780902 201001 2<br>012 | Dokter Muda                      | PNS | PENATA TK I,<br>III/d          |
| 6  | Giarti, S.Kep                      | 19661019 198803 2<br>008 | Perawat<br>penyelia              | PNS | PENATA TK I,<br>III/d          |
| 7  | Bambang Sutrisna W,<br>SKM         | 19670922 198903 1<br>005 | Perawat<br>penyelia              | PNS | PENATA TK I,<br>III/d          |
| 8  | Sutrisnani, SE                     | 19661227 198903 2<br>008 | Pengadm<br>Umum                  | PNS | PENATA TK I,<br>III/d          |
| 9  | Sri Winarsih, A.Md,Farm            | 19690322 199012 2<br>004 | Asisten<br>Apoteker<br>Penyelia  | PNS | PENATA TK I,<br>III/d          |
| 10 | Titi Wuryani, A.Md.Keb             | 19700810 199003 2<br>004 | Bidan Penyelia                   | PNS | PENATA TK I,<br>III/d          |
| 11 | Sugito, S.Gz                       | 19660416 199103 1<br>017 | Nutrisionis<br>Penyelia          | PNS | PENATA TK I,<br>III/d          |
| 12 | Warsini, A.Md.Keb                  | 19720518 199301 2<br>001 | Bidan Penyelia                   | PNS | PENATA TK I,<br>III/d          |
| 13 | Slamet, S.Sos                      | 19680511 199103 1<br>009 | Bendahara                        | PNS | PENATA, III/c                  |
| 14 | Sri Retno Handayani,<br>AMKg       | 19750912 199703 2<br>003 | Perawat gigi<br>penyelia         | PNS | PENATA, III/c                  |
| 15 | Endah Suwarni, AMAK                | 19791012 200604 2<br>010 | Pranata Lab<br>Penyelia          | PNS | PENATA, III/c                  |
| 16 | Isharini, AMKL                     | 19741203 200604 2<br>002 | TSL Penyelia                     | PNS | PENATA, III/c                  |
| 17 | Nursyahida, A.Md.Keb               | 19710605 199202 2<br>003 | Bidan<br>Pelaksana<br>Lanjutan   | PNS | PENATA<br>MUDA TK. I,<br>III/b |
| 18 | Tri Wahyuni                        | 19651231 198903 2<br>070 | Pengadm<br>Umum                  | PNS | PENATA<br>MUDA TK. I,<br>III/b |
| 19 | Aminingtyas Mardiyani,<br>A.Md     | 19840508 200604 2<br>007 | Fisioterapis<br>Penyelia         | PNS | PENATA<br>MUDA TK. I,<br>III/b |
| 20 | Esti Lisna Mawarni,<br>S.Farm, Apt | 19930202 201903 2<br>017 | Apoteker<br>Pertama              | PNS | PENATA<br>MUDA TK. I,<br>III/b |
| 21 | Sularsi Diah P, S.Tr. Keb          | 19751223 200604 2<br>011 | Bidan<br>Pelaksana<br>Lanjutan   | PNS | PENATA<br>MUDA, III/a          |
| 22 | Murniyati,S.S.T. Keb               | 19740802 200212 2<br>003 | Bidan<br>Pelaksana<br>Lanjutan   | PNS | PENATA<br>MUDA, III/a          |
| 23 | Ivani Yustisia, A.Md               | 19860627 201001 2<br>034 | Perekam Medis<br>Pelaks Lanjutan | PNS | PENATA<br>MUDA, III/a          |
| 24 | Sutami, S.Tr.Keb                   | 19740907 199303 2<br>001 | Bidan<br>Pelaksana<br>Lanjutan   | PNS | PENATA<br>MUDA, III/a          |
| 25 | Tumini, A.Md.Keb                   | 19730526 200604 2<br>007 | Bidan<br>Pelaksana               | PNS | PENGATUR<br>TK I, II/d         |
| 26 | Tatik Setyowati, AMK               | 19770110 201406 2<br>007 | Perawat<br>Pelaksana             | PNS | PENGATUR<br>TK I, II/d         |
| 27 | Dewi Rahayu, Amd. Keb              | 19830726 201704 2<br>002 | Bidan<br>Pelaksana               | PNS | PENGATUR,<br>II/c              |
| 28 | Maria Ulfah, Amd. Keb              | 19820717 201704 2<br>002 | Bidan<br>Pelaksana               | PNS | PENGATUR,<br>II/c              |
| 29 | Lusy Christanti, Amd.<br>Keb       | 19850217 201704 2<br>001 | Bidan<br>Pelaksana               | PNS | PENGATUR,<br>II/c              |

|    |                              |                       |                      |     |                |
|----|------------------------------|-----------------------|----------------------|-----|----------------|
| 30 | Sari Kusuma Dewi, Amd. Keb   | 19870305 201704 2 001 | Bidan Pelaksana      | PNS | PENGATUR, II/c |
| 31 | Agustina Ciptarini, Amd. Keb | 19890825 201704 2 002 | Bidan Pelaksana      | PNS | PENGATUR, II/c |
| 32 | Eny Kusrini, Amd. Keb        | 19781007 201905 2 001 | Bidan Pelaksana      | PNS | PENGATUR, II/c |
| 33 | Ida Widaningsih, Amd. Keb    | 19740709 201905 2 001 | Bidan Pelaksana      | PNS | PENGATUR, II/c |
| 34 | Sumiati P, Amd. Keb          | 19751120 201905 2 001 | Bidan Pelaksana      | PNS | PENGATUR, II/c |
| 35 | Wardzatul Al M, A.Md. Kep    | 19940731 201903 2 013 | Perawat Pelaksana    | PNS | PENGATUR, II/c |
| 36 | Hesti Indah Surya Aji, A.Md  | 19930803202012 2 006  | Verifikator Keuangan | PNS | PENGATUR, II/c |

### 5.PUSKESMAS KEBAKKRAMAT I

| NO | NAMA                            | NIP                | JABATAN                   | STATUS KEPEGAWAIAN (PNS/CPNS/PPP K) | PANGKAT/ GOLONGAN  |
|----|---------------------------------|--------------------|---------------------------|-------------------------------------|--------------------|
| 1  | 2                               | 3                  | 4                         | 5                                   | 6                  |
| 2  | Susilawati, SE                  | 196609151986032007 | Kasubag Tata Usaha        | PNS                                 | PENATA TK I, III/d |
| 3  | drg. Heru Joko Santoso          | 197603122005011010 | Dokter Gigi Ahli Madya    | PNS                                 | PEMBINA TK I, IV/b |
| 4  | dr. Muhamad Arief Fauzan        | 197606152006041015 | Dokter Ahli Madya         | PNS                                 | PEMBINA TK I, IV/b |
| 5  | dr. Joko Suseno                 | 197412212007011018 | Dokter Ahli Madya         | PNS                                 | PEMBINA, IV/a      |
| 6  | Wuni Ernawati, S.Tr.Keb         | 197308241992032003 | Bidan Penyelia            | PNS                                 | PENATA TK I, III/d |
| 7  | Kusriyono, AMF                  | 196601011986121003 | Fisioterapi Penyelia      | PNS                                 | PENATA TK I, III/d |
| 8  | Siti Fariyani, AMG              | 196701011987022002 | Nutrisionis Penyelia      | PNS                                 | PENATA TK I, III/d |
| 9  | Sri Sumartini, AMK              | 196612101990032012 | Perawat Penyelia          | PNS                                 | PENATA TK I, III/d |
| 10 | Ismiyati                        | 196904301990012001 | Perawat Penyelia          | PNS                                 | PENATA TK I, III/d |
| 11 | Puji Hastutil, A.Md.Keb         | 197110101992032007 | Bidan Penyelia            | PNS                                 | PENATA TK I, III/d |
| 12 | Susiastanti, A.Md.Ke            | 197307161993012003 | Bidan Penyelia            | PNS                                 | PENATA TK I, III/d |
| 13 | Noni Marvauji, S.Kep.,Ners      | 198305022006042012 | Perawat Penyelia          | PNS                                 | PENATA, III/c      |
| 14 | Christina Triwiyani, S.Kep.Ners | 197612262006042007 | Perawat Penyelia          | PNS                                 | PENATA, III/c      |
| 15 | Rahayu Wahyuningsih, S.Fram     | 198206242006042018 | Asisten Apoteker Penyelia | PNS                                 | PENATA, III/c      |
| 16 | Sukanti, S.Kep                  | 197305142005012010 | Perawat Penyelia          | PNS                                 | PENATA, III/c      |
| 17 | Sari Indah, S.Si.Apt            | 197801112009022004 | Apoteker Ahli Muda        | PNS                                 | PENATA TK I, III/d |
| 18 | Hanom Rini Yuliasuti, AMKG      | 197107051991032006 | Perawat Gigi Penyelia     | PNS                                 | PENATA TK I, III/d |

|    |                                      |                    |                                  |     |                          |
|----|--------------------------------------|--------------------|----------------------------------|-----|--------------------------|
| 19 | Wahyu Widyaningrum                   | 198006272005012017 | Pranata Laboratorium Penyelia    | PNS | PENATA, III/c            |
| 20 | Suratmin, SKM                        | 197012301996031002 | Penyuluh Kesehatan Masy Muda     | PNS | PENATA TK I, III/d       |
| 21 | Farida Wulan Sari, A.Md, Keb         | 198405072006042009 | Bidan Mahir / Pelaksana Lanjutan | PNS | PENATA MUDA TK. I, III/b |
| 22 | Sri Mulyanii, A.Md, Keb              | 197611112006042026 | Bidan Mahir / Pelaksana Lanjutan | PNS | PENATA MUDA, III/a       |
| 23 | Erlina Widy Hastuti, A.Md.Keb        | 198803292011012017 | Bidan Pelaksana                  | PNS | PENGATUR TK I, II/d      |
| 24 | Yanti, A.Md.Keb                      | 197211092006042014 | Bidan Pelaksana Lanjutan         | PNS | PENATA MUDA, III/a       |
| 25 | Suyanti                              | 197806212006042022 | Perawat Terampil                 | PNS | PENGATUR TK I, II/d      |
| 26 | Agustina Siti Rahayu, A.Md.Keb       | 196608072006042006 | Bidan Pelaksana/Tera mpil        | PNS | PENGATUR TK I, II/d      |
| 27 | Listyorini, A.Md.Keb                 | 197606272007012010 | Bidan Pelaksana/Tera mpil        | PNS | PENGATUR TK I, II/d      |
| 28 | Sri Maryatun, A.Md.Keb               | 198203152017042002 | Bidan Pelaksana/Tera mpil        | PNS | PENGATUR, II/c           |
| 29 | Vety Rochmawati, A.Md.Keb            | 198303212017042001 | Bidan Pelaksana/Tera mpil        | PNS | PENGATUR, II/c           |
| 30 | Yuli Puji Astuti, A.Md.Keb           | 198407242017042001 | Bidan Pelaksana/Tera mpil        | PNS | PENGATUR, II/c           |
| 31 | Sri Pamungkas Yuniati, A.Md.Keb      | 198505232017042004 | Bidan Pelaksana/Tera mpil        | PNS | PENGATUR, II/c           |
| 32 | Suryani Widiyaningsih, A.Md.Keb      | 198403272017042001 | Bidan Pelaksana/Tera mpil        | PNS | PENGATUR, II/c           |
| 33 | Titiek Umiyati, A.Md.Keb             | 198209042017042002 | Bidan Pelaksana/Tera mpil        | PNS | PENGATUR, II/c           |
| 34 | Isna Fitri Hidayati, A.Md.Keb        | 198602102017042003 | Bidan Pelaksana/Tera mpil        | PNS | PENGATUR, II/c           |
| 35 | Indah Febriyanti, A.Md.Keb           | 198402122017042002 | Bidan Pelaksana/Tera mpil        | PNS | PENGATUR, II/c           |
| 36 | Witri Handayani, A.Md.Keb            | 197909172019052002 | Bidan Petama                     | PNS | PENGATUR, II/c           |
| 37 | Maita Jatu Meilani, A.Md.Keb         | 198005172019052001 | Bidan Petama                     | PNS | PENGATUR, II/c           |
| 38 | Restiana Wijayanti, AMD.PK           | 198710142010012026 | Perekam Medik Mahir              | PNS | PENGATUR TK I, II/d      |
| 39 | Ika Cahyaningtyas Kusumadewi, AMD.PK | 198509062010012031 | Perekam Medik Terampil           | PNS | PENATA MUDA, III/a       |
| 40 | Dessy Sari Kusuma Ayu, AMKL          | 199512232020122029 | Sanitarian Pelaksana             | PNS | PENGATUR, II/c           |
| 41 | Sutrisno                             | 197103062008011007 | Pramu Kebersihan                 | PNS | JURU TK I, I/d           |



## 6.PUSKESMAS KEBAKKRAMAT II

| NO | NAMA                           | NIP                | JABATAN                  | STATUS KEPEGAWAIAN (PNS/CPNS/PPP K) | PANGKAT/ GOLONGAN        |
|----|--------------------------------|--------------------|--------------------------|-------------------------------------|--------------------------|
| 1  | 2                              | 3                  | 4                        | 5                                   | 6                        |
| 1  | drg.E.Mardikaningtyas K, M Kes | 197205172000122001 | Kepala Puskesmas         | PNS                                 | PEMBINA TK I, IV/b       |
| 2  | Supardi,SE.S.Kep               | 196603261988031004 | Ka Subbag TU             | PNS                                 | PENATA TK I, III/d       |
| 3  | dr. Istiati. M.Kes             | 197305202002122005 | Dokter Ahli Madya        | PNS                                 | PEMBINA TK I, IV/b       |
| 4  | drg Anis Noviani               | 197705032006042007 | Dokter Gigi Ahli Madya   | PNS                                 | PEMBINA, IV/a            |
| 5  | dr. Muhammad Johan             | 197902162010011009 | Dokter Ahli Madya        | PNS                                 | PENATA TK I, III/d       |
| 6  | Sri Lestari, A Md Keb          | 197005251990032005 | Bidan Penyelia           | PNS                                 | PENATA TK I, III/d       |
| 7  | Susilowati A. Md Keb           | 196908071991032009 | Bidan Penyelia           | PNS                                 | PENATA TK I, III/d       |
| 8  | Surtini,S.Kep Ners             | 196804251987032001 | Perawat Ahli Muda        | PNS                                 | PENATA TK I, III/d       |
| 9  | Suwardi,AMK                    | 196502051988011001 | Perawat Penyelia         | PNS                                 | PENATA TK I, III/d       |
| 10 | Yuyun Setyowati A.Md.Kes       | 197406021995032002 | Perawat gigi Penyelia    | PNS                                 | PENATA TK I, III/d       |
| 11 | Suyatno                        | 198107012000121002 | Perawat Mahir            | PNS                                 | PENATA MUDA TK. I, III/b |
| 12 | Bekti Purbiari AMG             | 197602182006042007 | Nutrisionis Penyelia     | PNS                                 | PENATA, III/c            |
| 13 | Sri Rahayu,A Md Keb            | 197707272006042010 | Bidan Pelaksana Lanjutan | PNS                                 | PENATA MUDA, III/a       |
| 14 | Suparmi, S. Tr.Keb             | 197508272006042009 | Bidan Pelaksana Lanjutan | PNS                                 | PENATA MUDA, III/a       |
| 15 | Ratih Nirmala Dewi,A Md Keb    | 197303022006042008 | Bidan Pelaksana          | PNS                                 | PENATA MUDA, III/a       |
| 16 | Sri Wahyuni ,A Md Keb          | 197907092007012011 | Bidan Pelaksana          | PNS                                 | PENGATUR TK I, II/d      |
| 17 | Rini Setyowati, S Kep          | 197803012009022002 | Perawat Mahir            | PNS                                 | PENATA MUDA TK. I, III/b |
| 18 | Purwanti, AMK                  | 197705142010012010 | Perawat Mahir            | PNS                                 | PENATA MUDA, III/a       |
| 19 | Linda M, A.Md.Keb              | 198612292010012024 | Bidan Pelaksana Lanjutan | PNS                                 | PENATA MUDA, III/a       |
| 20 | Umi erawati A.Md               | 198304152010012034 | AA Pelaksana Lanjutan    | PNS                                 | PENATA MUDA TK. I, III/b |
| 21 | Dyah Rita K , A.Md.Kep         | 198303082010012021 | Perawat Mahir            | PNS                                 | PENATA MUDA, III/a       |
| 22 | Suhartati, AMK                 | 197706192014062004 | Perawat Trampil          | PNS                                 | PENGATUR TK I, II/d      |
| 23 | Hesti Nurmala, A Md            | 197705042014062005 | Fisioterapi trampil      | PNS                                 | PENGATUR TK I, II/d      |



|    |                                  |                    |                                   |     |                                |
|----|----------------------------------|--------------------|-----------------------------------|-----|--------------------------------|
| 24 | Dewi Candraningrum,<br>A.Md.Keb  | 198608222017042002 | Bidan<br>Pelaksana                | PNS | PENGATUR,<br>II/c              |
| 25 | Ririn Ekawati,A.Md.Keb           | 198504102017042004 | Bidan<br>Pelaksana                | PNS | PENGATUR,<br>II/c              |
| 26 | Ika Puspitasari,A.Md.Keb         | 198601212017042004 | Bidan<br>Pelaksana                | PNS | PENGATUR,<br>II/c              |
| 27 | Maulina N,A Md Keb               | 198611182017042003 | Bidan<br>Pelaksana                | PNS | PENGATUR,<br>II/c              |
| 28 | Widya Herawati,A Md<br>K.L       | 199503052019032026 | Kesling<br>Pelaksana              | PNS | PENGATUR,<br>II/c              |
| 29 | Yuli Prasetyoningsih,A<br>Md Keb | 197806282019052001 | Bidan<br>Pelaksana                | PNS | PENGATUR,<br>II/c              |
| 30 | Tri Mintarti,A Md Keb            | 197912212019052002 | Bidan<br>Pelaksana                | PNS | PENGATUR,<br>II/c              |
| 31 | Nur Hidayati,A Md Keb            | 197703222019052002 | Bidan<br>Pelaksana                | PNS | PENGATUR,<br>II/c              |
| 32 | Dwi Winarni A Md Keb             | 198302012017042002 | Bidan<br>Pelaksana                | PNS | PENGATUR,<br>II/c              |
| 33 | Dwi Kristini, A Md Kes           | 198505222011012001 | Analisis<br>Pelaksana<br>Lanjutan | PNS | PENATA<br>MUDA TK. I,<br>III/b |
| 34 | Fitri Ratmawati, S.Farm<br>Apt   | 198506252020122009 | Calon Apoteker                    | PNS | PENATA<br>MUDA TK. I,<br>III/b |
| 35 | Ferena Dwi Pusparini,<br>SKM     | 198902062020122016 | Calon PKM                         | PNS | PENATA<br>MUDA, III/a          |
| 36 | Anik Qodriyati, A Md             | 198803082020122005 | Verifikator                       | PNS | PENGATUR,<br>II/c              |
| 37 | Desy Nur Hidayah, A Md<br>RMIK   | 199512242019032012 | Rekam Medis<br>Pelaksana          | PNS | PENGATUR,<br>II/c              |
| 38 | Dina Istiana A. Md               | 199509282019032019 | AA Pelaksana                      | PNS | PENGATUR,<br>II/c              |

#### 7.PUSKESMAS MOJOGEDANG I

| NO | NAMA                                   | NIP                | JABATAN                    | STATUS<br>KEPEGAWAIAN<br>(PNS/CPNS/PPP<br>K) | PANGKAT/<br>GOLONGAN  |
|----|--|--------------------|----------------------------|--|-----------------------|
| 1  | 2                                      | 3                  | 4                          | 5  | 6                     |
| 1  | Kristuti Catur<br>Sumarah,S.Tr Keb,Bdn | 197002201993022002 | Kepala<br>Puskesmas        | PNS  | PENATA TK I,<br>III/d |
| 2  | dr.Indarwati Budiastuti                | 197204012003122006 | Fungsional<br>Madya Dokter | PNS  | PEMBINA TK<br>I, IV/b |
| 3  | Retnowati,SKM                          | 196810271991012002 | Kasubag TU                 | PNS  | PENATA TK I,<br>III/d |
| 4  | dr.Ibnu Ridhwan                        | 197001252003121003 | Fungsional<br>Madya Dokter | PNS  | PEMBINA TK<br>I, IV/b |
| 5  | Sri Sulastri,Amd Keb                   | 196506051987032013 | Fungsional<br>Penyelia     | PNS  | PENATA TK I,<br>III/d |
| 6  | Sri Rejeki,S.Tr Keb                    | 196810071991032009 | Fungsional<br>muda         | PNS  | PENATA TK I,<br>III/d |
| 7  | Siti Rohyuni,SKM                       | 196906181992032007 | Fungsional<br>Penyelia     | PNS  | PENATA TK I,<br>III/d |
| 8  | Sunarsih,SKM                           | 196502101988032011 | Fungsional<br>Madya Dokter | PNS  | PEMBINA,<br>IV/a      |
| 9  | Sri Lestari,Amd Keb                    | 197306011993012003 | Fungsional<br>Penyelia     | PNS  | PENATA TK I,<br>III/d |
| 10 | Endang AN,Amd Keb                      | 196805111994032008 | Fungsional<br>Penyelia     | PNS  | PENATA TK I,<br>III/d |

|    |                            |                    |                                |     |                          |
|----|----------------------------|--------------------|--------------------------------|-----|--------------------------|
| 11 | Agus Triyanto,S.Kep Ns     | 197708062005011008 | Fungsional Muda                | PNS | PENATA, III/c            |
| 12 | Sutarmo                    | 196906071991031007 | Pengadministrasi               | PNS | PENATA MUDA TK. I, III/b |
| 13 | Tri Marini,S.Kep Ns        | 197602091999042001 | Fungsional Penyelia            | PNS | PENATA, III/c            |
| 14 | Siti Fatimah,S.Si,Apt.MSc  | 197412292008012014 | Fungsional Muda                | PNS | PENATA TK I, III/d       |
| 15 | Suharsi,S.Tr Keb           | 197104121991032006 | Fungsional Mahir               | PNS | PENATA MUDA TK. I, III/b |
| 16 | drg.Syarif Hussein         | 199012022019031006 | Fungsional Pertama Dokter Gigi | PNS | PENATA MUDA TK. I, III/b |
| 17 | Winarsih AMD               | 198009032006042016 | Fungsional Mahir               | PNS | PENATA MUDA TK. I, III/b |
| 18 | Sri Hartini,Amd Keb        | 197511122000122005 | Fungsional Mahir               | PNS | PENATA MUDA TK. I, III/b |
| 19 | Sri Pambudi Cahyowati,AMG  | 197510172010012006 | Fungsional Mahir               | PNS | PENATA MUDA TK. I, III/b |
| 20 | Ninik Sumarsini,AMF        | 198303072010012039 | Fungsional Mahir               | PNS | PENATA MUDA TK. I, III/b |
| 21 | Putri Pri Mastuti,S.Kep Ns | 199210052019032018 | Fungsional Mahir               | PNS | PENATA MUDA, III/a       |
| 22 | Sudarsi,Amd Keb            | 197603102006042014 | Fungsional Mahir               | PNS | PENATA MUDA, III/a       |
| 23 | Supanti,Amd Keb            | 197607242007012010 | Fungsional Terampil            | PNS | PENGATUR TK I, II/d      |
| 24 | Primayadi DP,Amd Keb       | 198310172017042001 | Fungsional Terampil            | PNS | PENGATUR, II/c           |
| 25 | Asih Lestari,Amd Keb       | 198305162017042001 | Fungsional Terampil            | PNS | PENGATUR, II/c           |
| 26 | Sri Suryanti,Amd Keb       | 198312132017042001 | Fungsional Terampil            | PNS | PENGATUR, II/c           |
| 27 | Nurul Aidha TY,Amd Keb     | 198505072017042002 | Fungsional Terampil            | PNS | PENGATUR, II/c           |
| 28 | Ratnani DS,Amd Keb         | 198403212017042001 | Fungsional Terampil            | PNS | PENGATUR, II/c           |
| 29 | Sri Lestari,Amd Keb        | 198506082017042002 | Fungsional Terampil            | PNS | PENGATUR, II/c           |
| 30 | Siti Wagiyanti,Amd Kep     | 199109132019032012 | Fungsional Terampil            | PNS | PENGATUR, II/c           |
| 31 | Nanda Prahesti A,Amd RMIK  | 199509082019032011 | Fungsional Terampil            | PNS | PENGATUR, II/c           |
| 32 | Wahyu Widodo,Amd Kep       | 197810262014061001 | Pengadministrasi               | PNS | PENGATUR, II/c           |
| 33 | Slamet Riyadi              | 196507062009011001 | Petugas Keamanan               | PNS | JURU TK I, I/d           |
| 34 | dr.Adiyanti Kusuma Dewi    | 198510212020122009 | Fungsional Mahir               | PNS | PENATA MUDA TK. I, III/b |
| 35 | Siti Widayanti,A.Md        | 198710242020122004 | Pranata                        | PNS | PENGATUR, II/c           |
| 36 | Santi Nurkhasanah,AMKG     | 199406242020122025 | Pengadministrasi               | PNS | PENGATUR, II/c           |

## 8.PUSKESMAS MOJOGEDANG II

| NO | NAMA                                 | NIP                   | JABATAN                   | STATUS KEPEGAWAIAN (PNS/CPNS/PPP K) | PANGKAT/ GOLONGAN        |
|----|--------------------------------------|-----------------------|---------------------------|-------------------------------------|--------------------------|
| 1  | 2                                    | 3                     | 4                         | 5                                   | 6                        |
| 1  | SRI MULYANI, S.ST, M.H               | 19740702 199302 2 001 | KEPALA PUSKESMAS          | PNS                                 | PENATA TK I, III/d       |
| 2  | HERI SUNARMA, A.Md.                  | 19660115 198612 1 001 | KA. SUB TATA USAHA        | PNS                                 | PENATA, III/c            |
| 3  | SRI PRATIWI PUJIASTUTI, SKM          | 19650117 198903 2 009 | SANITARIAN PENYELIA       | PNS                                 | PENATA TK I, III/d       |
| 4  | HARGIYONO                            | 19670926 199203 1 007 | STAF                      | PNS                                 | PENATA, III/c            |
| 5  | WALUYA, A.Md.Kep.                    | 19670301 198802 1 002 | PERAWAT PENYELIA          | PNS                                 | PENATA TK I, III/d       |
| 6  | dr. RIWIN DWI HANDAYANI              | 19810214 201101 2 005 | DOKTER UMUM               | PNS                                 | PENATA TK I, III/d       |
| 7  | dr. ATIK ZULFIATI ROZIYA             | 19770107 200701 2 018 | DOKTER UMUM               | PNS                                 | PEMBINA, IV/a            |
| 8  | drg. TISSA RAHADIANI                 | 19911025 202012 2 018 | DOKTER GIGI               | PNS                                 | PENATA MUDA TK. I, III/b |
| 9  | WAGIYANTI, S.Farm, Apt               | 19891215 202012 2 024 | APOTEKER                  | PNS                                 | PENATA MUDA TK. I, III/b |
| 10 | RAHMAWATI                            | 19650726 198911 2 001 | PERAWAT PENYELIA          | PNS                                 | PENATA TK I, III/d       |
| 11 | SRI DARYATI, A.Md.Keb.               | 19700901 199103 2 007 | BIDAN PENYELIA            | PNS                                 | PENATA TK I, III/d       |
| 12 | SRI PUJI HASTUTI, A.Md.Keb.          | 19720310 199203 2 009 | BIDAN PENYELIA            | PNS                                 | PENATA TK I, III/d       |
| 13 | KAMIYATUN, A.Md.Keb.                 | 19691110 199402 2 001 | BIDAN PENYELIA            | PNS                                 | PENATA TK I, III/d       |
| 14 | MUSLIHAH                             | 19691201 199303 2 008 | ASISTEN APOTEKER PENYELIA | PNS                                 | PENATA TK I, III/d       |
| 15 | RUMIYATUN                            | 19680225 199103 2 005 | BIDAN PENYELIA            | PNS                                 | PENATA TK I, III/d       |
| 16 | SRI MURWANTI, SKM                    | 19740925 199903 2 004 | NUTRISIONIS               | PNS                                 | PENATA TK I, III/d       |
| 17 | YULIASTUTI CIPTANINGSIH, A.Md.Ak.    | 19850715 201001 2 042 | PRANATA LABORATORIUM      | PNS                                 | PENATA MUDA TK. I, III/b |
| 18 | PIPIT MIRANTI, S.Tr.Keb.             | 19750803 200604 2 020 | BIDAN PELAKSANA LANJUTAN  | PNS                                 | PENATA MUDA, III/a       |
| 19 | SULIH ARIYANTI RUSNANDARI, A.Md.Keb. | 19760408 200604 2 012 | BIDAN PELAKSANA LANJUTAN  | PNS                                 | PENATA MUDA, III/a       |
| 20 | SUTARMI, A.Md.Keb.                   | 19730101 200604 2 029 | BIDAN PELAKSANA LANJUTAN  | PNS                                 | PENATA MUDA, III/a       |
| 21 | DIAN LUKITA SARI, SKM                | 19930102 202012 2 022 | PROMOSI KESEHATAN         | PNS                                 | PENATA MUDA, III/a       |
| 22 | SITI KOTIJAH, A.Md.Keb.              | 19750701 200604 2 023 | BIDAN PELAKSANA LANJUTAN  | PNS                                 | PENGATUR TK I, II/d      |

|    |  |                       |                      |      |                     |
|----|--|-----------------------|----------------------|------|---------------------|
| 23 | SUSI ANAVIATI, AMK                     | 19770325 201406 2 001 | PERAWAT PELAKSANA    | PNS  | PENGATUR TK I, II/d |
| 24 | PUSPO YULIWATI                         | 19700720 200701 2 025 | STAF                 | PNS  | PENGATUR, II/c      |
| 25 | KIS SETIA RINI PURWANINGSIH, A.Md.Keb. | 19850202 201704 2 002 | BIDAN PELAKSANA      | PNS  | PENGATUR, II/c      |
| 26 | TINA ANDRIANI, A.Md.Keb.               | 19830919 201704 2 001 | BIDAN PELAKSANA      | PNS  | PENGATUR, II/c      |
| 27 | ISMİYATI, A.Md.Keb.                    | 19830209 201704 2 002 | BIDAN PELAKSANA      | PNS  | PENGATUR, II/c      |
| 28 | SILVIA KUMALASARI, A.Md.Keb.           | 19860826 201704 2 001 | BIDAN PELAKSANA      | PNS  | PENGATUR, II/c      |
| 29 | EVA DWI PRASETYOHATI, A.Md.RMIK        | 19900615 201903 2 011 | REKAM MEDIS          | PNS  | PENGATUR, II/c      |
| 30 | MIRA ESTI REJEKI, A.Md.Keb.            | 19800328 201905 2 001 | BIDAN PELAKSANA      | PNS  | PENGATUR, II/c      |
| 31 | SILVIANA ELVANDARI, A.Md               | 19940205 202012 2 009 | VERIFIKATOR KEUANGAN | PNS  | PENGATUR, II/c      |
| 32 | SULISTYOWATI, A.Md.Ak                  | 19930513 202203 2 013 | PRANATA LABORATORIUM | CPNS | PENGATUR, II/c      |

### 9.PUSKESMAS KARANGPANDAN

| NO | NAMA                             | NIP                | JABATAN                      | STATUS KEPEGAWAIAN (PNS/CPNS/PPPK) | PANGKAT/ GOLONGAN        |
|----|----------------------------------|--------------------|------------------------------|------------------------------------|--------------------------|
| 1  | 2                                | 3                  | 4                            | 5                                  | 6                        |
| 1  | dr. Wahyu Purwadi Rahmat, M.Kes  | 197204142002121007 | Kepala Puskesmas             | PNS                                | PEMBINA TK I, IV/b       |
| 2  | Sri Sumarni, AMd.Keb             | 198403242006042006 | KaSubbag TU                  | PNS                                | PENATA, III/c            |
| 3  | drg. Rita Yuniati                | 197406012006042004 | Fungsional Dokter Gigi Madya | PNS                                | PEMBINA TK I, IV/b       |
| 4  | dr. Nina Kurniawati El Masyrukhi | 197508242006042018 | Fungsional Dokter Madya      | PNS                                | PEMBINA TK I, IV/b       |
| 5  | dr. Vembrianti Prasiwibawani     | 197912152006042011 | Fungsional Dokter Madya      | PNS                                | PEMBINA TK I, IV/b       |
| 6  | Yayuk Yuliana, A.Md. KL          | 196606241988032007 | Fungsional Penyelia          | PNS                                | PENATA TK I, III/d       |
| 7  | Lea Nandang R, A.Md.Keb          | 197110151991032004 | Fungsional Penyelia          | PNS                                | PENATA TK I, III/d       |
| 8  | Luvi Hariyanti, S.Farm.,Apt      | 198003172010012019 | Fungsional Muda              | PNS                                | PENATA TK I, III/d       |
| 9  | Siti Asiyah, AMKG                | 197301121993122001 | Fungsional Penyelia          | PNS                                | PENATA TK I, III/d       |
| 10 | Herry Putut Cahyono, SKM         | 198206042010011018 | Fungsional Muda              | PNS                                | PENATA, III/c            |
| 11 | Aris Wijanarko, A.Md.Ak          | 196808251994031008 | Fungsional Penyelia          | PNS                                | PENATA, III/c            |
| 12 | Warsiti, S.Kep, Ners             | 198002052005012011 | Fungsional Muda              | PNS                                | PENATA, III/c            |
| 13 | Edi Tarwoko, S.Kep.Ns            | 197506151996031004 | Fungsional Muda              | PNS                                | PENATA, III/c            |
| 14 | Anik Hutari Widyastuti, SST, Bdn | 197203232006042013 | Fungsional Pertama           | PNS                                | PENATA MUDA TK. I, III/b |

|    |                                  |                    |                       |     |                          |
|----|----------------------------------|--------------------|-----------------------|-----|--------------------------|
| 15 | Dwi Haryati, S.Tr.Keb            | 197311091992032001 | Fungsional Mahir      | PNS | PENATA MUDA TK. I, III/b |
| 16 | Lilis Purwati, A.Md, Keb         | 197404121993032006 | Fungsional Mahir      | PNS | PENATA MUDA TK. I, III/b |
| 17 | Maharni, A.Md.Keb                | 197812272008012007 | Fungsional Mahir      | PNS | PENATA MUDA TK. I, III/b |
| 18 | Astuti Relawati, A.Md. Kep       | 198609232009022006 | Fungsional Mahir      | PNS | PENATA MUDA TK. I, III/b |
| 19 | Ruliana Fatmiyatien              | 196412121989032008 | Pramu Bhakti          | PNS | PENATA MUDA TK. I, III/b |
| 20 | Risna Yuliyati                   | 196707031989032011 | Pengadministrasi Umum | PNS | PENATA MUDA TK. I, III/b |
| 21 | Supartono                        | 196503121990031013 | Pengadministrasi Umum | PNS | PENATA MUDA TK. I, III/b |
| 22 | Darsi, A.Md.Keb                  | 197403192005012006 | Fungsional Mahir      | PNS | PENATA MUDA, III/a       |
| 23 | Siti Nur'aini, A.Md, Keb         | 197407102006042023 | Fungsional Mahir      | PNS | PENATA MUDA, III/a       |
| 24 | Dwi Ristini, A.Md.Keb.           | 197606292006042016 | Fungsional Mahir      | PNS | PENATA MUDA, III/a       |
| 25 | Isnaini Listianta, A.Md.Keb      | 197307112006042012 | Fungsional Mahir      | PNS | PENATA MUDA, III/a       |
| 26 | Warsito, S.Kep.,Ners             | 197908132010011021 | Fungsional Mahir      | PNS | PENATA MUDA TK. I, III/b |
| 27 | Endang Wiwik W, A.Md.Keb         | 197609202007012009 | Fungsional Terampil   | PNS | PENGATUR TK I, II/d      |
| 28 | Rina Dhewi, A.Md.kep             | 198202132014062004 | Fungsional Terampil   | PNS | PENGATUR TK I, II/d      |
| 29 | F.Atik Herawati, A.Md.Kep        | 197610202014062004 | Fungsional Terampil   | PNS | PENGATUR TK I, II/d      |
| 30 | Wardiyoko, A.Md.Kes              | 198504052019031008 | Fungsional Terampil   | PNS | PENGATUR, II/c           |
| 31 | Estiningsih, A.Md.Keb            | 198304172017042001 | Fungsional Terampil   | PNS | PENGATUR, II/c           |
| 32 | Santi Suryaningtyastuti,A.Md.keb | 198309142017042001 | Fungsional Terampil   | PNS | PENGATUR, II/c           |
| 33 | Vita Meria DN, AMd.Keb           | 198406262017042001 | Fungsional Terampil   | PNS | PENGATUR, II/c           |
| 34 | Tintin Suryantini,A.Md.Keb       | 198110202017042001 | Fungsional Terampil   | PNS | PENGATUR, II/c           |
| 35 | Desi Yyantri, A.Md.Keb           | 198412192017042003 | Fungsional Terampil   | PNS | PENGATUR, II/c           |
| 36 | Nur Wulandari, A.Md.Keb          | 198501022017042002 | Fungsional Terampil   | PNS | PENGATUR, II/c           |
| 37 | Gamelly Utaminingsih,A.Md.Keb    | 198512052017042003 | Fungsional Terampil   | PNS | PENGATUR, II/c           |
| 38 | Hartini,A.Md.Keb                 | 198104212019052003 | Fungsional Terampil   | PNS | PENGATUR, II/c           |
| 39 | Toni Iskandar Muda, A.Md.Kep     | 199403192019031006 | Fungsional Terampil   | PNS | PENGATUR, II/c           |
| 40 | Nurlaili, A.Md. Farm             | 199612092020122024 | Pengadministrasi      | PNS | PENGATUR, II/c           |
| 41 | Dwi Saptiyani Amd.Ftr            | 199308242022032007 |                       | PNS | PENGATUR,                |

|    |                           |                    |                      |      |                |
|----|---------------------------|--------------------|----------------------|------|----------------|
|    |                           |                    |                      |      | II/c           |
| 42 | Dita Febri Astuti Amd.Gz  | 199802062022032012 | Fisioterapi Terampil | PNS  | PENGATUR, II/c |
| 43 | Dwi Veni Sularsoputri,AMF | 197912112021212002 |                      | PPPK | VII            |

#### 10.PUSKESMAS MATESIH

| NO | NAMA                        | NIP                | JABATAN                                  | STATUS KEPEGAWAIAN (PNS/CPNS/PPP K) | PANGKAT/ GOLONGAN  |
|----|-----------------------------|--------------------|--|-------------------------------------|--------------------|
| 1  | 2                           | 3                  | 4  | 5                                   | 6                  |
| 1  | dr. Y. Iwan Christiawan     | 196910052002121006 | Kepala Puskesmas                         |                                     |                    |
| 2  | Sri Wahyuningsih,SKM,M.G Z. | 197106231992032005 | Ka Sub Bag Tata Usaha                    | PNS                                 | PEMBINA, IV/a      |
| 3  | Dwi Cahyo Prabowo           | 196603281989031006 | Fungsional Penyelia Perawat              | PNS                                 | PENATA TK I, III/d |
| 4  | Suharto,SKM                 | 196703031987031007 | Fungsional Muda Kesehatan Masyarakat     | PNS                                 | PENATA TK I, III/d |
| 5  | Sri Listiyati,A.Md.Kep      | 196610151986032008 | Fungsional Penyelia Perawat              | PNS                                 | PENATA TK I, III/d |
| 6  | Patun,S.Tr.Keb              | 196706051989112001 | Fungsional Muda Bidan                    | PNS                                 | PENATA TK I, III/d |
| 7  | Orbani Silarto              | 196706011991031011 | Fungsional Penyelia Kesehatan Lingkungan | PNS                                 | PENATA TK I, III/d |
| 8  | Sri Mulyani,A.Md.Keb        | 196905211993022002 | Fungsional Penyelia Bidan                | PNS                                 | PENATA TK I, III/d |
| 9  | Endang Sukanti,A.Md.Keb     | 196606041990032006 | Fungsional Penyelia Bidan                | PNS                                 | PENATA TK I, III/d |
| 10 | Suharni,A.Md.Keb            | 196702061988121001 | Fungsional Penyelia Bidan                | PNS                                 | PENATA TK I, III/d |
| 11 | Sri Margiyani,S.Tr.Keb      | 197212121992032009 | Fungsional Penyelia Bidan                | PNS                                 | PENATA TK I, III/d |
| 12 | Sri Suyanti                 | 197207201993122001 | Fungsional Penyelia Perawat Gigi         | PNS                                 | PENATA TK I, III/d |
| 13 | drg. Dian Ayu Herawati      | 198009092009022001 | Fungsional Madya Dokter Gigi             | PNS                                 | PEMBINA, IV/a      |
| 14 | Ihwan Waluyo,A.Md.Kep       | 196905101991031015 | Fungsional Penyelia Perawat              | PNS                                 | PENATA TK I, III/d |
| 15 | dr. Mulyo Budhi A           | 198104032010012015 | Fungsional Muda Dokter                   | PNS                                 | PENATA TK I, III/d |
| 16 | dr. Indra Kusuma Jati       | 198112282011011009 | Fungsional Muda Dokter                   | PNS                                 | PENATA TK I, III/d |
| 17 | Tri Nur Masithoh,S.Farm,Apt | 198404192009022006 | Fungsional Muda Apoteker                 | PNS                                 | PENATA TK I, III/d |
| 18 | Fitri Indriastuti,S.Kep     | 198106122005012011 | Fungsional Muda Perawat                  | PNS                                 | PENATA, III/c      |
| 19 | Umi Lartanyah,ST            | 197709221999032002 | Fungsional                               | PNS                                 | PENATA, III/c      |

|    |                             |                     | Penyelia Analis  |     |                           |
|----|-----------------------------|---------------------|--|-----|---------------------------|
| 20 | dr. Fitriana Nurwinarsih    | 198706022019032009  | Fungsional Pertama Dokter                              | PNS | PENATA MUDA TK. I, III/b  |
| 21 | Wagiyati,A.MK               | 197609302009022002  | Fungsional Mahir Perawat                               | PNS | PENATA MUDA TK. I, III/b  |
| 22 | Suparmo,S.Sos               | 197210112007011008  | Pengadministrasi dan Jabatan sejenisnya                | PNS | PENATA MUDA TK. I, III/b  |
| 23 | Suparmi,S.IP                | 198105232008012019  | Pengadministrasi dan Jabatan sejenisnya                | PNS | PENATA MUDA TK. I, III/b  |
| 24 | Rukmini,A.Md.Keb            | 197404102006042016  | Fungsional Mahir Bidan                                 | PNS | PENATA MUDA, III/a        |
| 25 | Resti Rahmawati,A.Md.PK     | 198705102010012032  | Fungsional Mahir Perekam Medis                         | PNS | PENATA MUDA, III/a        |
| 26 | Rahayu Wiwin P,A.MK         | 197703132006042025  | Fungsional Mahir Perawat                               | PNS | PENGATUR TK I, II/d       |
| 27 | Soelastri,A.Md.Keb          | 197811062007012006  | Fungsional Terampil Bidan                              | PNS | PENGATUR TK I, II/d       |
| 28 | Sumiyati,A.Md.Keb           | 197610232007012009  | Fungsional Terampil Bidan                              | PNS | PENGATUR TK I, II/d       |
| 29 | Triningsih,A.Md.Keb         | 197611102007012017  | Fungsional Terampil Bidan                              | PNS | PENGATUR TK I, II/d       |
| 30 | Septiana Trisnawati,A.MF    | 198209162014062001  | Fungsional Terampil Fisioterapis                       | PNS | PENGATUR TK I, II/d       |
| 31 | Tanti Hastiwi,A.Md.Keb      | 198304252017042002  | Fungsional Terampil Bidan                              | PNS | PENGATUR, II/c            |
| 32 | Anna Rohyanawati,A.Md.Keb   | 198405092017042001  | Fungsional Terampil Bidan                              | PNS | PENGATUR, II/c            |
| 33 | Ikti Sri Wahyuni,A.Md.Keb   | 198510222017042003  | Fungsional Terampil Bidan                              | PNS | PENGATUR, II/c            |
| 34 | Muryani,A.Md.Keb            | 197503242019052001  | Fungsional Terampil Bidan                              | PNS | PENGATUR, II/c            |
| 35 | Sri Wahyuni,A.Md.Keb        | 197908272019052003  | Fungsional Terampil Bidan                              | PNS | PENGATUR, II/c            |
| 36 | Ovinia Agusta P D, A.Md.Keb | 19840809 2017042002 | Fungsional Terampil Bidan                              | PNS | PENGATUR, II/c            |
| 37 | Prihatin Cahya Pratiwi,A.MD | 199604272019032014  | Fungsional Terampil Asisten Apoteker                   | PNS | PENGATUR, II/c            |
| 38 | Monika Indah R., A.Md       | 199505152020122011  | Pranata Pengelola, Pengolah dan Jabatan setara lainnya | PNS | PENGATUR, II/c            |
| 39 | Sunarto                     | 198302082008011015  | Pramu dan Jabatan sejenis lainnya                      | PNS | PENGATUR MUDA TK. I, II/b |
| 40 | Sardiyono                   | 197101202006041017  | Petugas Keamanan,Pengemudi dan Jabatan Sejenisnya      | PNS | PENGATUR MUDA, II/a       |
| 41 | Mardiyah                    | 197509262009022002  | Pramu dan Jabatan sejenis lainnya                      | PNS | JURU TK I, I/d            |
| 42 | Inna Rizky A.Md.Gz          | 199702132022032016  | Nutrisionis Terampil                                   | PNS | PENGATUR, II/c            |



|    |                                 |                    |  |      |     |
|----|---------------------------------|--------------------|--|------|-----|
| 43 | Dyah Cahyaningrum Hadayani, AMK | 198003032021212002 |  | PPPK | VII |
|----|---------------------------------|--------------------|--|------|-----|

### 11.PUSKESMAS TAWANGMANGU

| NO | NAMA                           | NIP                | JABATAN                                | STATUS KEPEGAWAIAN (PNS/CPNS/PPPK) | PANGKAT/ GOLONGAN   |
|----|--------------------------------|--------------------|--|------------------------------------|---------------------|
| 1  | 2                              | 3                  | 4                                      | 5                                  | 6                   |
| 1  | dr. Sulistyo Wibowo, MPH.      | 197601032006041014 | Kepala Puskesmas                       | PNS                                | PEMBINA, IV/a       |
| 2  | Suparyanto, S.E.               | 196904151992031010 | Kasubag Tata Usaha                     | PNS                                | PENATA TK I, III/d  |
| 3  | dr.Tonny Soenartono, MKK       | 195807121990031002 | Jabatan Fungsional Dokter Umum Utama   | PNS                                | PEMBINA UTAMA MADYA |
| 4  | dr. Purwono                    | 197707212005011004 | Jabatan Fungsional Dokter Umum Madya   | PNS                                | PEMBINA TK I, IV/b  |
| 5  | drg.Mahendra Satya Putra       | 197903262010011014 | Jabatan Fungsional Dokter Gigi Muda    | PNS                                | PENATA TK I, III/d  |
| 6  | Sri Handayani, Amd.Keb.        | 196703261987032004 | Jabatan Fungsional Bidan Penyelia      | PNS                                | PENATA TK I, III/d  |
| 7  | Sri Sugiyartiningih, SST       | 196703181988032010 | Jabatan Fungsional Bidan Madya         | PNS                                | PEMBINA, IV/a       |
| 8  | Parini, Amd.Keb.               | 196712111989032012 | Jabatan Fungsional Bidan Penyelia      | PNS                                | PENATA TK I, III/d  |
| 9  | Mamik Hesti Suparyatmi, S.E    | 196804301991032008 | Pengadministrasi Keuangan              | PNS                                | PENATA TK I, III/d  |
| 10 | Syamsunu,A.Md.KL               | 196707121988031010 | Jabatan Fungsional Sanitarian Penyelia | PNS                                | PENATA TK I, III/d  |
| 11 | Sri Wening Susilowati, Amd Keb | 197104091990032001 | Jabatan Fungsional Bidan Penyelia      | PNS                                | PENATA TK I, III/d  |
| 12 | Kristyaningsih, Amd Kep.       | 197505181998032006 | Jabatan Fungsional Perawat Penyelia    | PNS                                | PENATA TK I, III/d  |
| 13 | Krisanti Tha'if, SST           | 197108211991032006 | Jabatan Fungsional Bidan Muda          | PNS                                | PENATA TK I, III/d  |
| 14 | Arif Ustadi, A.Md.KL           | 197211141995031002 | Jabatan Fungsional Sanitarian Penyelia | PNS                                | PENATA TK I, III/d  |
| 15 | Suyanto, S.Kep                 | 197302261995031002 | Jabatan Fungsional Perawat Penyelia    | PNS                                | PENATA TK I, III/d  |



|    |                                   |                    |  |     |                          |
|----|-----------------------------------|--------------------|--|-----|--------------------------|
| 16 | Haris Mintarjo,Amd Kep            | 197009241991031005 | Jabatan Fungsional Perawat Penyelia                              | PNS | PENATA TK I, III/d       |
| 17 | Suwarni, A.Md. Farm.              | 196807291994022002 | Jabatan Fungsional Asisten Apoteker Penyelia                     | PNS | PENATA TK I, III/d       |
| 18 | Dwi Yulianto, AMg                 | 197807212005011009 | Jabatan Fungsional Nutrisionis Penyelia                          | PNS | PENATA TK I, III/d       |
| 19 | Novaida Dwi Kisnawati, AMKg       | 198011292005012010 | Jabatan Fungsional Therapis Gigi Penyelia                        | PNS | PENATA TK I, III/d       |
| 20 | Sri Sumarti.Amd Kep               | 197605262000122003 | Jabatan Fungsional Perawat Penyelia                              | PNS | PENATA, III/c            |
| 21 | Fitriana Sri handayani, SKM       | 198108032010012023 | Jabatan Fungsional Promosi Kesehatan dan Ilmu Perilaku Ahli Muda | PNS | PENATA, III/c            |
| 22 | Kadaryanti.Amd Keb                | 196907181991032004 | Jabatan Fungsional Bidan Mahir                                   | PNS | PENATA MUDA TK. I, III/b |
| 23 | Rusman                            | 196606091987031006 | Pengadminstrasi Umum   | PNS | PENATA MUDA TK. I, III/b |
| 24 | Lestari, AMAK                     | 198303082006042010 | Jabatan Fungsional ATLM Mahir                                    | PNS | PENATA MUDA TK. I, III/b |
| 25 | Sapto Nugroho, S.Kep.             | 197803151999031004 | Jabatan Fungsional Perawat Mahir                                 | PNS | PENATA MUDA TK. I, III/b |
| 26 | Rian Riza Wardani, S. Farm., Apt. | 199206292019031007 | Jabatan Fungsional Apoteker Pertama                              | PNS | PENATA MUDA TK. I, III/b |
| 27 | Susi Ana Ma'mur, AMF.             | 198806092010012012 | Jabatan Fungsional Fisioterpi Mahir                              | PNS | PENATA MUDA TK. I, III/b |
| 28 | Nur Ismayanti, AMK                | 198311072010012019 | Jabatan Fungsional Perawat Mahir                                 | PNS | PENATA MUDA, III/a       |
| 29 | Ina Rohmawati, Amd.Keb            | 197503292006042014 | Jabatan Fungsional Bidan Mahir                                   | PNS | PENATA MUDA, III/a       |
| 30 | Dwi Arianti, Amd Keb              | 197806112007012007 | Jabatan Fungsional Bidan Terampil                                | PNS | PENGATUR TK I, II/d      |
| 31 | Sarmini, Amd Keb                  | 197806132007012009 | Jabatan Fungsional Bidan Terampil                                | PNS | PENGATUR TK I, II/d      |
| 32 | Supriyatun,Amd Keb                | 197811102007012011 | Jabatan Fungsional Bidan Terampil                                | PNS | PENGATUR TK I, II/d      |
| 33 | Suwarno                           | 196803292007011016 | Pengadministrasian Umum  | PNS | PENGATUR TK I, II/d      |

|    |                                 |                    |                                   |     |                          |
|----|---------------------------------|--------------------|-----------------------------------|-----|--------------------------|
| 34 | Novalia Hangga Dyah P, Amd.Keb. | 198411232017042001 | Jabatan Fungsional Bidan Terampil | PNS | PENGATUR, II/c           |
| 35 | Atik Wahyuningsih, Amd.Keb.     | 198102052019052003 | Jabatan Fungsional Bidan Terampil | PNS | PENGATUR, II/c           |
| 36 | Mu'minatun, Amd.Keb.            | 198601042017042002 | Jabatan Fungsional Bidan Terampil | PNS | PENGATUR, II/c           |
| 37 | Dewi Prasetyaning P.,Amd.RMIK   | 199210102019032020 | Jabatan Perkam Medik Terampil     | PNS | PENGATUR, II/c           |
| 38 | Erry Nuryati, Amd.Keb.          | 197905122012122001 | Jabatan Bidan Pelaksana/Terampil  | PNS | PENGATUR, II/c           |
| 39 | Amirul Mukminin, A.Md.          | 199509262020121003 | Verifikator Keuangan              | PNS | PENGATUR, II/c           |
| 40 | Giyatmi, A,Md Keb               | 198106142017042002 | Jabatan Fungsional Bidan Terampil | PNS | PENGATUR, II/c           |
| 41 | dr.Manuwar Puri Perdana         | 198801052022032005 | Calon Dokter                      | PNS | PENATA MUDA TK. I, III/b |

## 12.PUSKESMAS NGARGOYOSO

| NO | NAMA                       | NIP                | JABATAN                   | STATUS KEPEGAWAIAN (PNS/CPNS/PPPK) | PANGKAT/ GOLONGAN        |
|----|----------------------------|--------------------|---------------------------|------------------------------------|--------------------------|
| 1  | 2                          | 3                  | 4                         | 5                                  | 6                        |
| 1  | drg. Bambang Mulyawan      | 196903262003121003 | Dokter Madya( Kapus )     | PNS                                | PEMBINA TK I, IV/b       |
| 2  | dr. Anto Puritomo          | 197407272002121003 | Dokter Madya              | PNS                                | PEMBINA TK I, IV/b       |
| 3  | dr. Dodik Tri Anggono      | 198212072010011017 | Dokter Madya              | PNS                                | PENATA TK I, III/d       |
| 4  | drg. Agustina Kurniasih    | 198108152011012009 | Dokter Gigi Muda          | PNS                                | PENATA TK I, III/d       |
| 5  | Sugeng Priyono, S.Kep Ners | 196806151989031008 | Perawat Muda              | PNS                                | PENATA TK I, III/d       |
| 6  | Sri Budi Sucipto HTS, AMK  | 196605171987011001 | Perawat Penyelia          | PNS                                | PENATA TK I, III/d       |
| 7  | Darwanti, AMKeb            | 197301141992032003 | Bidan Penyelia            | PNS                                | PENATA TK I, III/d       |
| 8  | Wiwik Sudaryatmi, AmKeb    | 197009081991032005 | Bidan Penyelia            | PNS                                | PENATA TK I, III/d       |
| 9  | Ony Dwi Baskoro, SKM       | 197312121994021004 | Perawat Muda              | PNS                                | PENATA TK I, III/d       |
| 10 | Dyah Setya Hariyani, A.Md  | 197611271996032003 | Pranata Lab. Kes Penyelia | PNS                                | PENATA, III/c            |
| 11 | Nurul Syamsiyah, S.Kep     | 198004052005012024 | Perawat Penyelia          | PNS                                | PENATA, III/c            |
| 12 | Evi Dwi Marini, AMKG       | 198202052006042011 | Perawat Gigi Penyelia     | PNS                                | PENATA, III/c            |
| 13 | dr. Gumilang Mega P        | 199111162019032016 | Dokter Pertama            | PNS                                | PENATA MUDA TK. I, III/b |

|    |                             |                     |                           |      |                          |
|----|-----------------------------|---------------------|---------------------------|------|--------------------------|
| 14 | Dyah Retna D, AmKeb         | 196911111992032008  | Bidan Mahir               | PNS  | PENATA MUDA TK. I, III/b |
| 15 | Nanik Setyowati, Str.Keb    | 197111291991072001  | Bidan Mahir               | PNS  | PENATA MUDA TK. I, III/b |
| 16 | Anantas Lestariningsih, AMK | 198006182007012009  | Perawat Mahir             | PNS  | PENATA MUDA TK. I, III/b |
| 17 | Martini,AmKeb               | 198204102006042019  | Bidan Mahir               | PNS  | PENATA MUDA TK. I, III/b |
| 18 | Tri Marhaeni                | 196512151986122002  | Pengadministrasian Umum   | PNS  | PENATA MUDA TK. I, III/b |
| 19 | Eni Kisdiyantini, AMKL      | 197411232010012006  | Sanitarian Mahir          | PNS  | PENATA MUDA TK. I, III/b |
| 20 | Dwi Ningsih, Amd Fis        | 198112132010012020  | Fisioterapi Mahir         | PNS  | PENATA MUDA TK. I, III/b |
| 21 | Diah Savitri, AmKeb         | 198505172009022007  | Bidan Mahir               | PNS  | PENATA MUDA, III/a       |
| 22 | Supriyanto, AMK             | 198205092010011031  | Perawat Mahir             | PNS  | PENATA MUDA, III/a       |
| 23 | Umi Tri Widiawati, S.KM     | 198805022020122015  | Calon Penyuluh Kesehatan  | PNS  | PENATA MUDA, III/a       |
| 24 | Sri Sudarni,AmKeb           | 197503292006042015  | Bidan Terampil            | PNS  | PENGATUR TK I, II/d      |
| 25 | Tri Eni Muji Rahayu, AMK    | 19761228 2014062002 | Bidan Terampil            | PNS  | PENGATUR TK I, II/d      |
| 26 | Anni Naimah, AmKeb          | 198001162007012011  | Bidan Terampil            | PNS  | PENGATUR TK I, II/d      |
| 27 | Sularsih, AmKeb             | 197706092007012008  | Bidan Terampil            | PNS  | PENGATUR TK I, II/d      |
| 28 | Dwi Budi Hastuti, AMK       | 198106182014062006  | Perawat Terampil          | PNS  | PENGATUR TK I, II/d      |
| 29 | Sri Hartini, Str.Keb        | 197507262006042014  | Bidan Terampil            | PNS  | PENGATUR TK I, II/d      |
| 30 | Qumaria Diana S,A,MdKes     | 199609262019032009  | Perekam MedisTerampil     | PNS  | PENGATUR, II/c           |
| 31 | Emi Kusdwiningsih, AmKeb    | 198005202019052001  | Bidan Terampil            | PNS  | PENGATUR, II/c           |
| 32 | Santi Setyorini, AmKeb      | 198008122019052003  | Bidan Terampil            | PNS  | PENGATUR, II/c           |
| 33 | Sri Mulyanti H, AmKeb       | 198412122017042005  | Bidan Terampil            | PNS  | PENGATUR, II/c           |
| 34 | Ririn Nurhajareni, AmKeb    | 198403282017042002  | Bidan Terampil            | PNS  | PENGATUR, II/c           |
| 35 | Puji Verawati,AmdKeb        | 198509082017042002  | Bidan Terampil            | PNS  | PENGATUR, II/c           |
| 36 | Eny Suparsih, AmKeb         | 198706122017042003  | Bidan Terampil            | PNS  | PENGATUR, II/c           |
| 37 | Sri Wahyuni, AmKeb          | 198009262019052000  | BidanTerampil             | PNS  | PENGATUR, II/c           |
| 38 | Tien Laely WB,A.Md.Keb      | 199303152019032019  | BidanTerampil             | PNS  | PENGATUR, II/c           |
| 39 | Glorya Nungky R,A.Md        | 199303212019032018  | Asisten Apoteker Terampil | PNS  | PENGATUR, II/c           |
| 40 | Syagrani Khosya R, A.Md     | 199702082020121006  | Verifikator Keuangan      | CPNS | PENGATUR, II/c           |

|    |                                |                    |                      |     |                              |
|----|--------------------------------|--------------------|----------------------|-----|------------------------------|
| 41 | Salsabila Banina R,<br>A.Md.Gz | 199708032020122021 | Calon<br>Nutrisionis | PNS | PENGATUR,<br>II/c            |
| 42 | Sumarmi                        | 197206242012122001 | Pramu                | PNS | PENGATUR<br>MUDA, II/a       |
| 43 | dr. Muhammad Nur Sidiq         | 199403142022031010 | Calon Dokter         | PNS | PENATA<br>MUDA TK<br>I,III/b |

### 13.PUSKESMAS JENAWI

| NO | NAMA                            | NIP                | JABATAN                 | STATUS<br>KEPEGAWAIAN<br>(PNS/CPNS/PPP<br>K) | PANGKAT/<br>GOLONGAN           |
|----|---------------------------------|--------------------|-------------------------|--|--------------------------------|
| 1  | 2                               | 3                  | 4                       | 5  | 6                              |
| 1  | dr. Budi Adhiaksa EP            | 197807222010011009 | Kapus/ Dokter<br>Muda   | PNS  | PENATA TK I,<br>III/d          |
| 2  | Endang Haryani                  | 196502041986032018 | Kasubag TU              | PNS  | PENATA TK I,<br>III/d          |
| 3  | dr. Yuliana<br>Prasetyaningtyas | 198007042010012018 | Dokter Muda             | PNS  | PENATA TK I,<br>III/d          |
| 4  | Diah Sih Hapsari                | 198510022011012011 | Apoteker Muda           | PNS  | PENATA TK I,<br>III/d          |
| 5  | Suhanto                         | 196804041989031009 | Perawat<br>Penyelia     | PNS  | PENATA TK I,<br>III/d          |
| 6  | Setiyarno                       | 197106241991031002 | Perawat<br>Penyelia     | PNS  | PENATA TK I,<br>III/d          |
| 7  | Ahmad Nurul Huda                | 197107131993031004 | Nutrisionis<br>Penyelia | PNS  | PENATA TK I,<br>III/d          |
| 8  | Endang Suprpti                  | 198007162005012015 | Perawat<br>Penyelia     | PNS  | PENATA, III/c                  |
| 9  | Astuti Mardia Lestari           | 198401082010012025 | Penyuluh<br>Pertama     | PNS  | PENATA, III/c                  |
| 10 | Suparno                         | 197206201994021003 | Perawat<br>Penyelia     | PNS  | PENATA TK I,<br>III/d          |
| 11 | Ikhwanuddin                     | 197710051997021001 | ATLM Mahir              | PNS  | PENATA<br>MUDA, III/a          |
| 12 | Weni Sri Lestari                | 198009252006042007 | Fisioterapis<br>Mahir   | PNS  | PENATA<br>MUDA TK. I,<br>III/b |
| 13 | Anna Sri Nurcahyani             | 198609072009022009 | Perawat Mahir           | PNS  | PENATA, III/c                  |
| 14 | Dian Anggorowati                | 198111172005012016 | TTK Mahir               | PNS  | PENATA<br>MUDA, III/a          |
| 15 | Sri Ambarwati                   | 197508172006042025 | Bidan Mahir             | PNS  | PENATA<br>MUDA, III/a          |
| 16 | Sri Murtini                     | 197507062006042026 | Bidan Terampil          | PNS  | PENGATUR<br>TK I, II/d         |
| 17 | Suparti                         | 197602192006042016 | Bidan Mahir             | PNS  | PENATA<br>MUDA, III/a          |
| 18 | Desi Anggraeni                  | 198312112006042009 | Perawat<br>Penyelia     | PNS  | PENATA, III/c                  |
| 19 | Rita Eko Wardani                | 198203232003122004 | Bidan Mahir             | PNS  | PENATA<br>MUDA TK. I,<br>III/b |
| 20 | Rina Dwi Adiyanti               | 198605112010012022 | Perawat Mahir           | PNS  | PENATA<br>MUDA, III/a          |
| 21 | Dhamaris Tri Utami              | 197804172007012012 | Bidan Terampil          | PNS  | PENGATUR<br>TK I, II/d         |

|    |                                  |                    |                        |      |                          |
|----|----------------------------------|--------------------|------------------------|------|--------------------------|
| 22 | Margito                          | 196907291990031004 | Perawat Gigi Penyelia  | PNS  | PENATA TK I, III/d       |
| 23 | Lasiman                          | 196904012008011027 | Penjaga                | PNS  | JURU TK I, I/d           |
| 24 | Rini Suheni                      | 198002282019052002 | Bidan Terampil         | PNS  | PENGATUR, II/c           |
| 25 | Romi Kurniasih                   | 198005112019052002 | Bidan Terampil         | PNS  | PENGATUR, II/c           |
| 26 | Diyah Retno Hartanti             | 197909022019052003 | Bidan Terampil         | PNS  | PENGATUR, II/c           |
| 27 | Karunia Pitria R                 | 198408172017042001 | Bidan Terampil         | PNS  | PENGATUR, II/c           |
| 28 | Endah Rahmawati                  | 198609142017042001 | Bidan Terampil         | PNS  | PENGATUR, II/c           |
| 29 | Erlina Hidayah                   | 197703162019052001 | Bidan Terampil         | PNS  | PENGATUR, II/c           |
| 30 | Kurnia Sandy Saputra             | 199512182019031002 | Perekam Medis Terampil | PNS  | PENGATUR, II/c           |
| 31 | Levy Karunia Putri               | 199501192019032018 | Sanitarian Terampil    | PNS  | PENGATUR, II/c           |
| 32 | May Risa Nur Isnaini             | 199305032019032016 | Bidan Terampil         | PNS  | PENGATUR, II/c           |
| 33 | dr. Rina Sri Rahayu              | 199205052020122030 | Dokter                 | PNS  | PENATA MUDA TK. I, III/b |
| 34 | drg. Aninda Ayulestari           | 199105262020122018 | Dokter Gigi            | PNS  | PENATA MUDA TK. I, III/b |
| 35 | Renita Prima P.S                 | 199409172020122015 | Verifikator Keuangan   | PNS  | PENATA, III/c            |
| 36 | Lasiman                          | 196904012008011020 |                        | PNS  | JURU TK I, I/d           |
| 37 | Fivti Santi Irawan,Amd.Keb       | 198001152021212003 |                        | PPPK | VII                      |
| 38 | Margaret Vita W,AMK              | 198011052021212002 |                        | PPPK | VII                      |
| 39 | Suranti,Amd.Keb                  | 198109012022212015 |                        | PPPK | VII                      |
| 40 | Iririani Indah Dewandana,Amd.Keb | 199507152022212009 |                        | PPPK | VII                      |

#### 14.PUSKESMAS KERJO

| NO | NAMA                     | NIP                | JABATAN                 | STATUS KEPEGAWAIAN (PNS/CPNS/PPPK) | PANGKAT/ GOLONGAN  |
|----|--------------------------|--------------------|-------------------------|------------------------------------|--------------------|
| 1  | 2                        | 3                  | 4                       | 5                                  | 6                  |
| 1  | dr. Siti Mahfudah        | 197709132006042020 | Kepala UPT Puskesmas    |                                    |                    |
| 2  | dr. Siswo Hariyono       | 197108102006041006 | Fungsional Madya Dokter | PNS                                | PEMBINA TK I, IV/b |
| 3  | drg. Endang Sri Lestari  | 197605302006042005 | Fungsional Madya Dokter | PNS                                | PEMBINA TK I, IV/b |
| 4  | Sunarto,S Sos            | 196804061989031012 | Ka sub bag TU           | PNS                                | PENATA TK I, III/d |
| 5  | Suyanta,A.Md.Kep         | 196611051987031011 | Fungsional Penyelia     | PNS                                | PENATA TK I, III/d |
| 6  | Tri Wahyuni,Amd.Keb.     | 196505151987012003 | Fungsional Penyelia     | PNS                                | PENATA TK I, III/d |
| 7  | Yustina Waryanti,Amd.Keb | 196810211988032003 | Fungsional Penyelia     | PNS                                | PENATA TK I, III/d |
| 8  | Tri Hardjantoro,A.Md.Kep | 196702251988031006 | Fungsional Penyelia     | PNS                                | PENATA TK I, III/d |

|    |                                 |                    |                           |     |                                |
|----|---------------------------------|--------------------|---------------------------|-----|--------------------------------|
| 9  | Suroyo,A.Md.Kep                 | 196612251987031008 | Fungsional<br>Penyelia    | PNS | PENATA TK I,<br>III/d          |
| 10 | Sri Rahayu, Amd.Keb.            | 196807101990032007 | Fungsional<br>Penyelia    | PNS | PENATA TK I,<br>III/d          |
| 11 | Didik Verry A.,S.Farm,<br>Apt.  | 198104052011011014 | Fungsional<br>Muda        | PNS | PENATA TK I,<br>III/d          |
| 12 | Suparni, S.Tr.Keb.              | 197204171993012004 | Fungsional<br>Penyelia    | PNS | PENATA TK I,<br>III/d          |
| 13 | Hartini                         | 196805081992032013 | Fungsional<br>Penyelia    | PNS | PENATA TK I,<br>III/d          |
| 14 | Yulis Setyowati, A.Mg           | 198107212005012011 | Fungsional<br>Penyelia    | PNS | PENATA, III/c                  |
| 15 | Sunarto,A.Md.Kep                | 196903041989031008 | Fungsional<br>Penyelia    | PNS | PENATA TK I,<br>III/d          |
| 16 | Ary Muslikhah, Amd.Kep.         | 197804272006042010 | Fungsional<br>Mahir       | PNS | PENATA<br>MUDA TK. I,<br>III/b |
| 17 | Ary<br>Kusumawardani,AM.KL      | 198201162008012004 | Fungsional<br>Mahir       | PNS | PENATA<br>MUDA TK. I,<br>III/b |
| 18 | dr.IILa Sidharta                | 198705082014032007 | Fungsional<br>Muda Dokter | PNS | PENATA, III/c                  |
| 19 | Tutik Eko<br>Budiarti,Amd.Keb.  | 197512172006042012 | Fungsional<br>Mahir       | PNS | PENATA<br>MUDA, III/a          |
| 20 | Titik Muslihah<br>H,Amd.Keb.    | 197512152006042017 | Fungsional<br>Mahir       | PNS | PENATA<br>MUDA, III/a          |
| 21 | Sri Ningsih,Amd.Keb.            | 197408062006042020 | Fungsional<br>Mahir       | PNS | PENATA<br>MUDA, III/a          |
| 22 | Prihatin R.,Amd.Keb.            | 197409152006042020 | Fungsional<br>Mahir       | PNS | PENATA<br>MUDA, III/a          |
| 23 | Heni Triastuti, Amd.Keb.        | 197210282006042018 | Fungsional<br>Mahir       | PNS | PENATA<br>MUDA, III/a          |
| 24 | Nunik Windarsih,Amd.            | 197703222011012003 | Fungsional<br>Mahir       | PNS | PENATA<br>MUDA, III/a          |
| 25 | Agus<br>Budiyono,Amd.Kep.       | 198301122014061001 | Non Fungsional            | PNS | PENGATUR<br>TK I, II/d         |
| 26 | Riana<br>Cahyawati,Amd.Keb      | 197908192005012016 | Fungsional<br>Terampil    | PNS | PENGATUR<br>TK I, II/d         |
| 27 | Puji<br>Lestariningsih,Amd.Keb  | 198408052017042001 | Fungsional<br>Terampil    | PNS | PENGATUR,<br>II/c              |
| 28 | Novi Indah M,Amd.Keb.           | 198408012017042002 | Fungsional<br>Terampil    | PNS | PENGATUR,<br>II/c              |
| 29 | Meilani M D,Amd.Keb.            | 198505062017042005 | Fungsional<br>Terampil    | PNS | PENGATUR,<br>II/c              |
| 30 | Wahyu Nur A.,Amd.keb.           | 198408292017042001 | Fungsional<br>Terampil    | PNS | PENGATUR,<br>II/c              |
| 31 | Titis Arinawati, Amd.Keb.       | 198601112017042002 | Fungsional<br>Terampil    | PNS | PENGATUR,<br>II/c              |
| 32 | Adi Febrianto,Amd RMIK          | 199102022019031007 | Fungsional<br>Terampil    | PNS | PENGATUR,<br>II/c              |
| 33 | Kurotul Naim,Amd Keb            | 199201072019032019 | Fungsional<br>Terampil    | PNS | PENGATUR,<br>II/c              |
| 34 | Noer Indarni,Amd.Keb.           | 197708222019052001 | Fungsional<br>Terampil    | PNS | PENGATUR,<br>II/c              |
| 35 | Muhammad Adi Perwiro,<br>A.Md   | 199412062020121008 | Verifikator<br>Keuangan   | PNS | PENGATUR,<br>II/c              |
| 36 | Lia Rizki Pusparani,<br>A.Md.KG | 199210062020122017 | Non Fungsional            | PNS | PENGATUR,<br>II/c              |
| 37 | Lilik Dwi Mulyanto              | 197809292014061001 | Non Fungsional            | PNS | PENGATUR,<br>II/c              |
| 38 | Suyani                          | 198012312014062003 | Non Fungsional            | PNS | PENGATUR,<br>II/c              |

|    |                  |                    |                    |      |                          |
|----|------------------|--------------------|--------------------|------|--------------------------|
| 39 | Sutarno          | 197505052009011008 | Pengadministrasian | PNS  | PENGATUR MUDA TK I, II/b |
| 40 | Sri Suratmi      | 197502132014062001 | Pengadministrasian | PNS  | PENGATUR MUDA II/a       |
| 41 | Deni Rohyana,AMF | 198411282022212014 |                    | PPPK | VII                      |

#### 15.PUSKESMAS COLOMADU I

| NO | NAMA                             | NIP                | JABATAN                    | STATUS KEPEGAWAIAN (PNS/CPNS/PPPK) | PANGKAT/ GOLONGAN       |
|----|----------------------------------|--------------------|----------------------------|------------------------------------|-------------------------|
| 1  | 2                                | 3                  | 4                          | 5                                  | 6                       |
| 1  | dr. Tri Sulistiyowati            | 197809132007012010 | Dokter Madya/Kapuskes      | PNS                                | PEMBINA TK I,IV/b       |
| 2  | Suyoto, SE.,M.Si                 | 196505261988101001 | Kepala Sub Bagian TU       | PNS                                | PEMBINA,IV/a            |
| 3  | dr. Christiana Dwi S             | 197810112007012015 | Dokter Madya               | PNS                                | PEMBINA TK I,IV/b       |
| 4  | dr. Khoirunnas                   | 197808242010011007 | Dokter Muda                | PNS                                | PENATA TK I ,III/d      |
| 5  | drg.Sukma Yuwantisari            | 197804232011012003 | Dokter Muda                | PNS                                | PENATA TK I,III/d       |
| 6  | Tri Wibowo Anang S.B.SKM.,M.Gizi | 197103201994031004 | Nutrisionis Madya          | PNS                                | PEMBINA,IV/a            |
| 7  | Megawati, SST                    | 197201231991032005 | Bidan Muda                 | PNS                                | PENATA TK I,III/d       |
| 8  | Sugihartini, S.Kep, Ns           | 197902242005012008 | Perawat Ahli Muda          | PNS                                | PENATA,III/c            |
| 9  | Winarsih.AMKG                    | 198102092005012009 | Perawat gigi Penyelia      | PNS                                | PENATA TK I ,III/d      |
| 10 | Heny Kuncorowati                 | 197308111992032001 | Asistent Apoteker Penyelia | PNS                                | PENATA TK I ,III/d      |
| 11 | Ary Susetyowati                  | 196704151988012002 | Pengadministrasian         | PNS                                | PENATA MUDA TK I ,III/b |
| 12 | Robadi, S.Sos                    | 197103101993031006 | Pengadministrasian         | PNS                                | PENATA,III/c            |
| 13 | Sri Herliastuti                  | 196412261988012001 | Pengadministrasian         | PNS                                | PENATA MUDA TK I ,III/b |
| 14 | Puji Hanrawati S.AN              | 196512191997122001 | Pengadministrasian         | PNS                                | PENATA TK I,III/d       |
| 15 | Bambang Siamto                   | 196712311991031059 | Pengemudi                  | PNS                                | PENATA MUDA TK I ,III/b |
| 16 | Nowo Haryanti, AMK               | 197708032006042017 | Perawat Penyelia           | PNS                                | PENATA,III/c            |
| 17 | Francisca WH, Amd.Keb            | 197303152006042023 | Bidan Mahir/Lanjutan       | PNS                                | PENATA MUDA TK I ,III/b |
| 18 | Taufik Hidayat                   | 196805211995031002 | sanitarian Penyelia        | PNS                                | PENATA,III/c            |
| 19 | Anik Sularmi, SST                | 197002052006042012 | Bidan Pertama              | PNS                                | PENATA MUDA TK I ,III/b |
| 20 | Pipit Herawati,Amk               | 197702122010012011 | Perawat Mahir              | PNS                                | PENATA                  |



|    |                             |                     |   |      |                         |
|----|-----------------------------|---------------------|---|------|-------------------------|
|    |                             |                     |   |      | MUDA ,III/a             |
| 21 | Mimbar Sunanik, AMK         | 198509162010012020  | Perawat Mahir                                 | PNS  | PENATA MUDA TK I ,III/b |
| 22 | Dwi Mulyaningsih            | 198502242010012022  | Pranata Laboratorium Pelaksana Mahir/Lanjutan | PNS  | PENATA MUDA TK I ,III/b |
| 23 | Yunita Kartika Sari,AMF     | 198706272010012020  | Fisioterapi Mahir                             | PNS  | PENATA MUDA TK I ,III/b |
| 24 | Ida Riyani, Amd.Keb         | 197711302007012012  | Bidan Terampil/Pelaksana                      | PNS  | PENGATUR TK I,II/d      |
| 25 | Musfiqoh, Amd.Keb           | 19770522 2007012010 | Bidan Terampil/Pelaksana                      | PNS  | PENGATUR TK I,II/d      |
| 26 | Ari Budi Darmawati, Amd.Keb | 197710272007012006  | Bidan Terampil/Pelaksana                      | PNS  | PENGATUR TK I,II/d      |
| 27 | Sri Suparni                 | 197104242007012013  | Pengadministrasi                              | PNS  | PENGATUR TK I,II/d      |
| 28 | Noor Za'amah, Amd.Keb       | 19810821 2017042001 | Bidan Terampil/Pelaksana                      | PNS  | PENGATUR ,II/c          |
| 29 | Anita Dwi P, Amd.Keb        | 198409292017042001  | Bidan Terampil/Pelaksana                      | PNS  | PENGATUR ,II/c          |
| 30 | Nunik Haryati, Amd.Keb      | 198401112017042005  | Bidan Terampil/Pelaksana                      | PNS  | PENGATUR ,II/c          |
| 31 | Siti Khusnul K, Amd.Keb     | 198404272017042001  | Bidan Terampil/Pelaksana                      | PNS  | PENGATUR ,II/c          |
| 32 | Desi Wulandari,Amd.Keb      | 19861218 2017042002 | Bidan Terampil/Pelaksana                      | PNS  | PENGATUR ,II/c          |
| 33 | Vinolia Margareta,Amd.Keb   | 198211072017042001  | Bidan Terampil/Pelaksana                      | PNS  | PENGATUR ,II/c          |
| 34 | Yuli Handayani,Amd.Keb      | 198203282017042001  | Bidan Terampil/Pelaksana                      | PNS  | PENGATUR ,II/c          |
| 35 | Fitriani Solihat,Amd.Keb    | 198506152017042003  | Bidan Terampil/Pelaksana                      | PNS  | PENGATUR ,II/c          |
| 36 | Wahyu Indriyani,Amd.Keb     | 198305012017042003  | Bidan Terampil/Pelaksana                      | PNS  | PENGATUR ,II/c          |
| 37 | Whinda Arum, AMd.Kep        | 199604122019032014  | Perawat Terampil/Pelaksana                    | PNS  | PENGATUR ,II/c          |
| 38 | Novia Safitri, AMd          | 199602252019032012  | Rekam Medik/Pelaksana                         | PNS  | PENGATUR ,II/c          |
| 39 | Sri Wisudawati, Amd.Keb     | 198606192017042004  | Bidan Terampil/Pelaksana                      | PNS  | PENGATUR ,II/c          |
| 40 | Burhanudin Ghozali, AMK     | 199108192020121012  | Perawat                                       | PNS  | PENGATUR ,II/c          |
| 41 | Hanani Kusumasari,Amd Gz    | 199511302022202021  | Nutrisionis Terampil                          | CPNS | PENGATUR ,II/c          |



|    |                       |                    |             |     |              |
|----|-----------------------|--------------------|-------------|-----|--------------|
| 42 | dr.Yunita Puspitasari | 198406052014072000 | Dokter Umum | PNS | PENATA,III/c |
|----|-----------------------|--------------------|-------------|-----|--------------|

### 16.PUSKESMAS COLOMADU II

| NO | NAMA                               | NIP                | JABATAN            | STATUS KEPEGAWAIAN (PNS/CPNS/PPP K) | PANGKAT/ GOLONGAN |
|----|------------------------------------|--------------------|--------------------|-------------------------------------|-------------------|
| 1  | 2                                  | 3                  | 4                  | 5                                   | 6                 |
| 1  | drg. Ririn Nurliyani BR, M. Kes    | 197012262005012007 | Kepala Puskesmas   | PNS                                 | PEMBINA TK I,IV/b |
| 2  | dr. Evi Nurhayati                  | 197610032006042018 | Dokter Umum        | PNS                                 | PEMBINA , IV/a    |
| 3  | dr. Ervina Rahmi Hawa              | 197901082007012014 | Dokter Umum        | PNS                                 | PEMBINA TK I,IV/b |
| 4  | drg. Diana Rahmawati               | 197712182008012012 | Dokter Gigi        | PNS                                 | PEMBINA , IV/a    |
| 5  | dr. Wahyu Cahyo Utomo              | 197506192007011026 | Dokter Umum        | PNS                                 | PEMBINA , IV/a    |
| 6  | Suhardiyo, S. Kep                  | 196605041987031015 | Pelaksana          | PNS                                 | PENATA TK I,III/d |
| 7  | Endang Listiani, S. S. T. Ft       | 198501242009022005 | Fisioterapi        | PNS                                 | PENATA TK I,III/d |
| 8  | Rahayu Sri Winarsih, S. E.         | 196511041987032007 | Kasubag Tata Usaha | PNS                                 | PENATA TK I,III/d |
| 9  | Siti Nor Ain, A. Md. Kep           | 196706011987032003 | Perawat            | PNS                                 | PENATA TK I,III/d |
| 10 | Widayanti, A. Md. Kep              | 196804041989032014 | Perawat            | PNS                                 | PENATA TK I,III/d |
| 11 | Sri Lestari, A. Md. Keb            | 197005111990032006 | Bidan              | PNS                                 | PENATA TK I,III/d |
| 12 | Maya Rasa, S. Tr. Keb              | 196910221991032002 | Bidan              | PNS                                 | PENATA TK I,III/d |
| 13 | Tri Muljani, S. K. M               | 197206291992032003 | Promkes            | PNS                                 | PENATA TK I,III/d |
| 14 | Tri Lestari, A. Md. K. G.          | 197401171995022001 | Perawat            | PNS                                 | PENATA TK I,III/d |
| 15 | Tri Susilowati, A. Md              | 196809131992032006 | Asisten Apoteker   | PNS                                 | PENATA TK I,III/d |
| 16 | Teguh Jati Wiyono, A. Md. Kep      | 196903281989031005 | Perawat            | PNS                                 | PENATA TK I,III/d |
| 17 | Mursid Yunanto, S. Kep             | 197806171998031005 | Perawat            | PNS                                 | PENATA, III/c     |
| 18 | Dina Anggawati, A. M. A. K         | 198209062006042008 | Analisis Kesehatan | PNS                                 | PENATA, III/c     |
| 19 | Suryanti, S. Tr. Keb               | 197807212007012007 | Bidan              | PNS                                 | PENATA,II/d       |
| 20 | Tri Handayani, A. Md. Keb          | 198112082017042001 | Bidan              | PNS                                 | PENATA,II/c       |
| 21 | Sri Madya BE, A. Md. Keb           | 198402252017042002 | Bidan              | PNS                                 | PENATA,II/c       |
| 22 | Media Kastri Wulandari, A. Md. Keb | 198403212017042002 | Bidan              | PNS                                 | PENATA,II/c       |
| 23 | Suprihatin, A. Md. Keb             | 198402092017042001 | Bidan              | PNS                                 | PENATA,II/c       |
| 24 | Raj Budiani R,A. Md. Keb           | 198503042017042002 | Bidan              | PNS                                 | PENATA,II/c       |
| 25 | Rika Andayani, A. Md. Keb          | 198206262017042001 | Bidan              | PNS                                 | PENATA,II/c       |
| 26 | Sukmawati Trie M,S. Farm. Apt      | 199508242019032010 | Apoteker           | PNS                                 | PENATA,III/b      |
| 27 | Dita Nur Hayati, A. Md. Kep        | 199305212019032019 | Perawat            | PNS                                 | PENATA,II/c       |

|    |                                     |                    |                            |     |              |
|----|-------------------------------------|--------------------|----------------------------|-----|--------------|
| 28 | Nidau Rosyani Rosyid,<br>A. Md. Kes | 199609182019032010 | Rekam Medik                | PNS | PENATA,II/c  |
| 29 | Caesario Arlingga, A. M. K          | 198912072020121013 | Perawat                    | PNS | PENATA,II/c  |
| 30 | Gusti Ayu Mustakim, A. Md           | 199305302020122007 | Verifikator Keuangan       | PNS | PENATA,II/c  |
| 31 | Erna Setyowati, A. M. K             | 197709302011012006 | Perawat                    | PNS | PENATA,III/a |
| 32 | Nugroho Adhi Pradana,<br>A. Md. Kes | 199703042019031002 | Tenaga Sanitasi Lingkungan | PNS | PENATA,II/c  |

### 17.PUSKESMAS GONDANGREJO

| NO | NAMA                        | NIP                | JABATAN                       | STATUS KEPEGAWAIAN (PNS/CPNS/PPP K) | PANGKAT/G OLONGAN      |
|----|-----------------------------|--------------------|-------------------------------|-------------------------------------|------------------------|
| 1  | 2                           | 3                  | 4                             | 5                                   | 6                      |
| 1  | dr. Akhirudin Syam          | 197709292010011015 | Kepala Puskesmas              | PNS                                 | PENATA TK I,III/d      |
| 2  | drg.Sri Wijiyati            | 197010072006042001 | Dokter Gigi Madya             | PNS                                 | PEMBINA TK I,IV/b      |
| 3  | dr. Suriadie                | 196903232002121007 | Dokter                        | PNS                                 | PEMBINA , IV/a         |
| 4  | M Mubin,SKM                 | 197811081999031002 | Kepala Tata Usaha             | PNS                                 | PENATA MUDA TK I,III/b |
| 5  | Slamet Widodo, Amd.Kep      | 196711131988031003 | Perawat Pelaksana Lanjutan    | PNS                                 | PENATA TK I,III/d      |
| 6  | Tri Susilowati, STr.Keb     | 196501291991032004 | Bidan Pelaksana Lanjutan      | PNS                                 | PENATA TK I,III/d      |
| 7  | Ikhsan Tohari, Amd. Kep     | 196803291990111001 | Perawat Pelaksana Lanjutan    | PNS                                 | PENATA TK I,III/d      |
| 8  | Yetty Hariyani,SKM.M.Si     | 197111171991032004 | Bidan Penyelia                | PNS                                 | PENATA TK I,III/d      |
| 9  | M.I.Sri Prihananti, Amd.Keb | 196704061990032010 | Bidan Penyelia                | PNS                                 | PENATA TK I,III/d      |
| 10 | Siyamtiningsih,Amd.Keb      | 197011151992032005 | Bidan Penyelia                | PNS                                 | PENATA TK I,III/d      |
| 11 | Christina Hetty P.          | 197012191993022001 | Perawat Gigi Penyelia         | PNS                                 | PENATA TK I,III/d      |
| 12 | Rina Wahyuningsih,Amd.Keb   | 197302141993012001 | Bidan Penyelia                | PNS                                 | PENATA TK I,III/d      |
| 13 | Kismiyati. S.Tr .Keb        | 197208251993012001 | Bidan Pelaksana Lanjutan      | PNS                                 | PENATA TK I,III/d      |
| 14 | Sri Wulandari, SKM          | 197211131994032002 | Sanitarian Pelaksana Lanjutan | PNS                                 | PENATA TK I,III/d      |
| 15 | Siti Nuriah,Amd             | 196603191994032003 | Pranata Lab. Kes. Penyelia    | PNS                                 | PENATA TK I,III/d      |
| 16 | Tri Susanti,S.SiT.M.Gz      | 198104192006042015 | Nutrisionis Pelaksana         | PNS                                 | PENATA, III/c          |
| 17 | Sutardi                     | 196610271986121001 | Pramu Kantor                  | PNS                                 | PENATA MUDA TK I,III/b |
| 18 | Sutanto                     | 196611171988011001 | Pengadministrasi Umum         | PNS                                 | PENATA MUDA TK I,III/b |

|    |                              |                    |                             |     |                        |
|----|------------------------------|--------------------|-----------------------------|-----|------------------------|
| 19 | Harmanto                     | 196502161989031013 | Pengadministrasi Umum       | PNS | PENATA MUDA TK I,III/b |
| 20 | Joko Widagdo,S.Kep.Ners      | 197611151997021001 | Perawat Pelaksana Lanjutan  | PNS | PENATA, III/c          |
| 21 | Arip Setyawan,AMK            | 197506302005011005 | Perawat Pelaksana Lanjutan  | PNS | PENATA, III/c          |
| 22 | dr. Arafia Afra Linda P      | 199307032019032013 | Dokter                      | PNS | PENATA MUDA TK I,III/b |
| 23 | Daniel Herry K, S.Kep        | 198009032008011004 | Perawat Pelaksana Lanjutan  | PNS | PENATA MUDA, III/a     |
| 24 | Ika Rahmawati,Amd.Farm       | 198411072010012032 | Assistan Apoteker Pelaksana | PNS | PENATA MUDA, III/a     |
| 25 | Sri Sayekti,Amd.Keb          | 197410102006042027 | Bidan Pelaksana             | PNS | PENGATUR TK I,II/d     |
| 26 | Eny Nikmawati,Amd.Keb        | 197405092006042026 | Bidan Pelaksana             | PNS | PENATA MUDA, III/a     |
| 27 | Sri Haryanti,Amd.Keb         | 198011072010012019 | Bidan Pelaksana             | PNS | PENATA MUDA, III/a     |
| 28 | Roni Harahap,AMK             | 198203242011011011 | Perawat Pelaksana           | PNS | PENATA MUDA, III/a     |
| 29 | Sri Suprapti, Amd.Keb        | 197406032006042019 | Bidan Pelaksana             | PNS | PENGATUR TK I,II/d     |
| 30 | Tuning Laila Yuniati,Amd.Keb | 197706212007012012 | Bidan Pelaksana             | PNS | PENGATUR TK I,II/d     |
| 31 | Tri Budi Siswati, Amd.Keb    | 197808192007012008 | Bidan Pelaksana             | PNS | PENGATUR TK I,II/d     |
| 32 | Dwi Hidayatmi, Amd.Keb       | 197804262007012009 | Bidan Pelaksana             | PNS | PENGATUR TK I,II/d     |
| 33 | Dwi Wahyuni, AMK             | 197703292014062001 | Perawat Pelaksana           | PNS | PENGATUR TK I,II/d     |
| 34 | Triyanti,Amd.Keb             | 198308302017042001 | Bidan Pelaksana Pemula      | PNS | PENGATUR, II/c         |
| 35 | Ria Kurniawati,Amd.Keb       | 198504022017042003 | Bidan Pelaksana Pemula      | PNS | PENGATUR, II/c         |
| 36 | Dian Wahyu K,Amd.Keb         | 198409292017042002 | Bidan Pelaksana Pemula      | PNS | PENGATUR, II/c         |
| 37 | Titi Supyanni,Amd.Keb        | 198403112017042001 | Bidan Pelaksana Pemula      | PNS | PENGATUR, II/c         |
| 38 | Kristiyowati,Amd.Keb         | 198509282017042001 | Bidan Pelaksana Pemula      | PNS | PENGATUR, II/c         |
| 39 | Pebri Tiyastuti,Amd.Keb      | 198302152017042002 | Bidan Pelaksana Pemula      | PNS | PENGATUR, II/c         |
| 40 | Ratih Setyowati,Amd.Keb      | 198506042017042001 | Bidan Pelaksana Pemula      | PNS | PENGATUR, II/c         |
| 41 | Siti Nur KhasanahAmd.Keb     | 198508232017042001 | Bidan Pelaksana Pemula      | PNS | PENGATUR, II/c         |
| 42 | Nurul Hidayati,Amd.Keb       | 198604022017042001 | Bidan Pelaksana             | PNS | PENGATUR, II/c         |

|    |                                  |                    |                                 |      |                         |
|----|----------------------------------|--------------------|---------------------------------|------|-------------------------|
|    |                                  |                    | Pemula                          |      |                         |
| 43 | Siti Marfuah,Amd.Keb             | 198312052017042001 | Bidan Pelaksana Pemula          | PNS  | PENGATUR, II/c          |
| 44 | Gani Fluryati,Amd.Keb            | 198206032017042001 | Bidan Pelaksana Pemula          | PNS  | PENGATUR, II/c          |
| 45 | Agustin Rusilowati, Amd.AK       | 198808232019032009 | Pranata Lab. Kes. Terampil      | PNS  | PENGATUR, II/c          |
| 46 | Ngatini, Amd. PK                 | 198807312019032005 | Perekam Medis Terampil          | PNS  | PENGATUR, II/c          |
| 47 | Rini Ambarsari,Amd.Keb           | 198008192019052001 | Bidan                           | PNS  | PENGATUR, II/c          |
| 48 | Daraji                           | 196706022010011001 | Pramu Kantor                    | PNS  | PENGATUR MUDA TK I,II/b |
| 49 | Nurul Fadillah, A.Md.M           | 199709032020122006 | Verifikator Keuangan            | PNS  | PENGATUR, II/c          |
| 50 | Dina Dwi Cahyani, A.Md.Gz.       | 199710062020122015 | Nutrisionis Pelaksana/Tera mpil | PNS  | PENGATUR, II/c          |
| 51 | Sulistyo Prihatiningsih, Amd.Keb | 197912192008032001 | Bidan Mahir                     | PNS  | PENATA, III/c           |
| 52 | Rita Nur isnaini Amd.Kes         | 199810022022032006 |                                 | PNS  | PENGATUR, II/c          |
| 53 | Suharmini                        | 198212102021212002 |                                 | PPPK | VII                     |

#### 18.PUSKESMAS JUMAPOLO

| NO | NAMA                       | NIP                | JABATAN               | STATUS KEPEGAWAIAN (PNS/CPNS/PPP K) | PANGKAT/G OLONGAN      |
|----|----------------------------|--------------------|-----------------------|-------------------------------------|------------------------|
| 1  | 2                          | 3                  | 4                     | 5                                   | 6                      |
| 1  | dr. Widodo Setyo Budi      | 197703232009021003 | Kepala Puskesmas      | PNS                                 | PEMBINA,IV/a           |
| 2  | Suparno                    | 196811101991031013 | Ka, Sub,Bag. TU       | PNS                                 | PENATA,III/c           |
| 3  | dr. Puji Lestari           | 197402112006042009 | Dokter Madya          | PNS                                 | PEMBINA,IV/a           |
| 4  | Drg. Fetty Okfiana.        | 198210302011012004 | Dokter Gigi Muda      | PNS                                 | PENATA TK I,III/d      |
| 5  | dr. Diyanita Wirayanti     | 198901212019032010 | Dokter Pertama        | PNS                                 | PENATA MUDA TK I,III/b |
| 6  | Sri Mulyati, Amd.Keb       | 196502151984112001 | Bidan Penyelia        | PNS                                 | PENATA TK I,III/d      |
| 7  | Sri Nuryani,Amd Keb.       | 196711071989032004 | Bidan Penyelia        | PNS                                 | PENATA TK I,III/d      |
| 8  | Taryadi, S.Kep             | 196901071989031004 | Perawat Penyelia      | PNS                                 | PENATA TK I,III/d      |
| 9  | Sri Subekti, SKM, S.Kep.Ns | 197006231995022001 | Perawat Penyelia      | PNS                                 | PENATA TK I,III/d      |
| 10 | Hari Wardayanti,AMK        | 196712011997022001 | Perawat Penyelia      | PNS                                 | PENATA TK I,III/d      |
| 11 | Siti Asijah, S.Farm. Apt   | 197307091995022001 | Apoteker Muda         | PNS                                 | PENATA TK I,III/d      |
| 12 | Sulistiyowati,AMK          | 198103032007012013 | Perawat Penyelia      | PNS                                 | PENATA,III/c           |
| 13 | Patmini,AMKG               | 198307302006042013 | Perawat Gigi Penyelia | PNS                                 | PENATA,III/c           |

|    |                                   |                    |                       |      |                        |
|----|-----------------------------------|--------------------|-----------------------|------|------------------------|
| 14 | Sri Purwiyati, S.Tr. Keb          | 197105092006042013 | Bidan Mahir           | PNS  | PENATA MUDA TK I,III/b |
| 15 | Yusfika Arfiwi Amd.Ftr.           | 199501292022032000 | Fisio Terapi Terampil | PNS  | PENGATUR,II/c          |
| 16 | EKO Pudjianto,amk                 | 198202152010011024 | Perawat Mahir         | PNS  | PENATA MUDA TK I,III/b |
| 17 | Nuri Parmawati, SKM               | 198202262011012003 | Sanitarian Mahir      | PNS  | PENATA MUDA,III/a      |
| 18 | Ari Srimulatsih, S.Tr. Keb        | 197307242006042011 | Bidan Mahir           | PNS  | PENATA MUDA,III/a      |
| 19 | Dwi Retnaningsih,Amd Keb          | 197208142006042015 | Bidan Mahir           | PNS  | PENATA MUDA,III/a      |
| 20 | Sri Lestari. S.Kep,Ns             | 198101072006042010 | Perawat Mahir         | PNS  | PENATA MUDA,III/a      |
| 21 | Sriyanti,Amd Keb                  | 197311252006042012 | Bidan Terampil        | PNS  | PENGATUR TK I,II/d     |
| 22 | Tri Murwanti,Amd Keb              | 197606232006042022 | Bidan Terampil        | PNS  | PENGATUR TK I,II/d     |
| 23 | Winarni                           | 197605232006042018 | Bidan Terampil        | PNS  | PENGATUR TK I,II/d     |
| 24 | Erna Murniati,Amd Keb             | 197612212007012008 | Bidan Terampil        | PNS  | PENGATUR TK I,II/d     |
| 25 | Tarsi                             | 196910082007012009 | Pengadministrasi      | PNS  | PENGATUR TK I,II/d     |
| 26 | Budhy Santoso                     | 197001292007011018 | Pengadministrasi      | PNS  | PENGATUR TK I,II/d     |
| 27 | Nur Hidayah,Amd Keb               | 198207232017042001 | Bidan Terampil        | PNS  | PENGATUR, II/c         |
| 28 | Enggar Nurvia Muyas Tuti. Amd Keb | 198507212017042003 | Bidan Terampil        | PNS  | PENGATUR, II/c         |
| 29 | Surati, Amd Keb                   | 198405112017042002 | Bidan Terampil        | PNS  | PENGATUR, II/c         |
| 30 | Shinta Dyah Anggarani. Amd Keb    | 198404232017042001 | Bidan Terampil        | PNS  | PENGATUR, II/c         |
| 31 | Endang Sitiningsih,Amd Keb        | 198408182017042002 | Bidan Terampil        | PNS  | PENGATUR, II/c         |
| 32 | Sri Suparni, Amd.Keb              | 198610192017042002 | Bidan Terampil        | PNS  | PENGATUR, II/c         |
| 33 | Sri Wahyuni                       | 197811082012122001 | Bidan Terampil        | PNS  | PENGATUR, II/c         |
| 34 | Rizki Fajar, A.Md                 | 199010082020121007 | Verifikator Keuangan  | PNS  | PENGATUR, II/c         |
| 35 | Umi Sutakasih. Amd.Gz             | 199105022020122018 | Pelaksana Gizi        | PNS  | PENGATUR, II/c         |
| 36 | Mahardhika Adhi Candra Dewi. A.Md | 199708172020122021 | Asisten Apoteker      | PNS  | PENGATUR, II/c         |
| 37 | Sumarno                           | 197407272007011014 | Pelaksana             | PNS  | JURU TK I,II/d         |
| 38 | Dwi Setyowati,AMK                 | 198206182021212005 |                       | PPPK | VII                    |
| 39 | Dian Murajayanti, Amd             | 198908272022212013 |                       | PPPK | VII                    |
| 40 | Sunarni,Amd.Keb                   | 199102252022212021 |                       | PPPK | VII                    |
| 41 | Yunus Supryono,Amd.RMIK           | 198203142022211013 |                       | PPPK | VII                    |

## 19.PUSKESMAS JATIPURO

| NO | NAMA                              | NIP                | JABATAN                      | STATUS KEPEGAWAIAN (PNS/CPNS/PPP K) | PANGKAT/G OLONGAN      |
|----|-----------------------------------|--------------------|------------------------------|-------------------------------------|------------------------|
| 1  | 2                                 | 3                  | 4                            | 5                                   | 6                      |
| 1  | Sumino, SKM.M.Kes                 | 196501081986121001 | Kepala Puskesmas             | PNS                                 | PEMBINA, IV/a          |
| 2  | Suparto, SKM.M.Kes                | 196806251991031011 | Promkes Ahli Madya           | PNS                                 | PEMBINA, IV/a          |
| 3  | Joko Eryanto PS, SKM              | 196903081989031006 | Perawat Penyelia             | PNS                                 | PENATA TK I,III/d      |
| 4  | Eko Sulistyowati, S.Tr.Keb        | 196811221991032003 | Bidan Ahli Muda              | PNS                                 | PENATA TK I,III/d      |
| 5  | Widijastuti Eko Pratiwi, A.Md.Keb | 197206281992032005 | Bidan Penyelia               | PNS                                 | PENATA TK I,III/d      |
| 6  | Sri Wahyuningsih, A.Md.Keb        | 196612101990032011 | Bidan Penyelia               | PNS                                 | PENATA TK I,III/d      |
| 7  | dr. Utami Setyaningsih            | 198204292010012023 | Dokter Ahli Muda             | PNS                                 | PENATA TK I,III/d      |
| 8  | dr. Dian Habsoro                  | 198601122011011007 | Dokter Ahli Muda             | PNS                                 | PENATA TK I,III/d      |
| 9  | dr. Anita Prabawati Pratama       | 199009262019032009 | Dokter Ahli Pertama          | PNS                                 | PENATA MUDA TK I,III/b |
| 10 | drg. Rahmat Marwanto              | 199108162019031005 | Dokter Gigi Ahli Pertama     | PNS                                 | PENATA MUDA TK I,III/b |
| 11 | Rivana Septaningsih, S.Farm,Apt   | 198009302010012013 | Apoteker Muda                | PNS                                 | PENATA TK I,III/d      |
| 12 | Sumadi                            | 196605241989031004 | Petugas Keamanan             | PNS                                 | PENATA MUDA TK I,III/b |
| 13 | Pusporini, S.Kep.NS               | 198007212009022003 | Kepala Sub Bagian Tata Usaha | PNS                                 | PENATA MUDA TK I,III/b |
| 14 | Sudaryanti, S.Tr.Keb              | 197207262002122004 | Bidan Mahir                  | PNS                                 | PENATA MUDA TK I,III/b |
| 15 | Agustinus Lisdiarta, AMK          | 198808062010011004 | Perawat Mahir                | PNS                                 | PENATA MUDA TK I,III/b |
| 16 | Milaruri Rehaputri, A.Md.Kes      | 198906282010012003 | Analisis Kesehatan Mahir     | PNS                                 | PENATA MUDA TK I,III/b |
| 17 | Rahel Sumaryanti, S.Kep.NS        | 198703212011012018 | Perawat Mahir                | PNS                                 | PENATA MUDA, III/a     |
| 18 | Dwi Sugiyarni, A.Md.Keb           | 197404172006042022 | Bidan Mahir                  | PNS                                 | PENATA MUDA, III/a     |
| 19 | Eni Wachidaturrohmah, A.Md.KG     | 197808142006042024 | Perawat Gigi Mahir           | PNS                                 | PENATA MUDA, III/a     |
| 20 | Parni, A.Md.Keb                   | 197506132006042019 | Bidan Mahir                  | PNS                                 | PENATA MUDA, III/a     |
| 21 | Endang Yulianti, A.Md.Keb         | 197607282007012010 | Bidan Terampil               | PNS                                 | PENGATUR TK I,II/d     |
| 22 | Iskak, SE                         | 197507092007011021 | Bendahara                    | PNS                                 | PENATA MUDA TK I,III/b |
| 23 | Siti Nurini, AMK                  | 197612072014062004 | Perawat Terampil             | PNS                                 | PENGATUR TK I,II/d     |
| 24 | Sri Wulandari                     | 197905032014062009 | Perawat                      | PNS                                 | PENGATUR               |

|    |                                    |                    |                           |      |                         |
|----|------------------------------------|--------------------|---------------------------|------|-------------------------|
|    | Madyawati, AMK                     |                    | Terampil                  |      | TK I,II/d               |
| 25 | Endang Lastuti, AMK                | 198009172014062005 | Perawat Terampil          | PNS  | PENGATUR TK I,II/d      |
| 26 | Risa Januarti Permata, A.Md.Keb    | 199001222017042002 | Bidan Terampil            | PNS  | PENGATUR, II/c          |
| 27 | Supriyati, A.Md.Keb                | 198502042017042002 | Bidan Terampil            | PNS  | PENGATUR, II/c          |
| 28 | Septyani Nurmala Sari, A.Md.Keb    | 198509022017042001 | Bidan Terampil            | PNS  | PENGATUR, II/c          |
| 29 | Gunik Widhiastuti, A.Md.Keb        | 198503032017042001 | Bidan Terampil            | PNS  | PENGATUR, II/c          |
| 30 | Miyarsih, A.Md.Keb                 | 198505292017042001 | Bidan Terampil            | PNS  | PENGATUR, II/c          |
| 31 | Ninik Duwi Wahyuningsih, A.Md.Farm | 199412222019032023 | Asisten Apoteker Terampil | PNS  | PENGATUR, II/c          |
| 32 | Imarda Hayu Mustika, A.Md.Keb      | 199604142019032019 | Bidan Terampil            | PNS  | PENGATUR, II/c          |
| 33 | Nurini Putri Nuswantari, A.Md.Keb  | 199305152019032023 | Bidan Terampil            | PNS  | PENGATUR, II/c          |
| 34 | Anik Handayani, A.Md.              | 199411192019032012 | Rekam Medik Terampil      | PNS  | PENGATUR, II/c          |
| 35 | Harni                              | 198304192009012005 | Pramu Kebersihan          | PNS  | PENGATUR MUDA TK I,II/b |
| 36 | Budhi Utomo Nusantoro, AMG         | 199509182020121010 | Calon Nutrisionis         | PNS  | PENGATUR, II/c          |
| 37 | Danang Ariseno, A.Md.              | 199609092020121005 | Verifikator Keuangan      | PNS  | PENGATUR, II/c          |
| 38 | Iska Arifatu Sa'diyah A.Md.Kes     | 199803042022032017 |                           | PNS  | PENGATUR, II/c          |
| 39 | Prihastuti, Amd.Keb                | 198606162122212037 |                           | PPPK | VII                     |
| 40 | Pradita Delmia Ningtyas, Amd.Keb   | 199206232022212016 |                           | PPPK | VII                     |
| 41 | Beti Prihdiyati, Amd.Keb           | 199504072022212018 |                           | PPPK | VII                     |

## 20.PUSKESMAS JATIYOSO

| NO | NAMA                             | NIP                | JABATAN               | STATUS KEPEGAWAIAN (PNS/CPNS/PPPK) | PANGKAT/G OLONGAN |
|----|----------------------------------|--------------------|-----------------------|------------------------------------|-------------------|
| 1  | 2                                | 3                  | 4                     | 5                                  | 6                 |
| 1  | dr. Wahyudi Wibowo               | 198212172010011021 | Kepala UPT Puskesmas  | PNS                                | PENATA TK I,III/d |
| 2  | Suparyadi, S.Sos, M.Si           | 196507041988031015 | Kasubag Tata Usaha    | PNS                                | PEMBINA, IV/a     |
| 3  | dr. Mugiman                      | 196712212002121005 | Dokter Ahli Madya     | PNS                                | PEMBINA TK I,IV/b |
| 4  | drg. Novitasari Eko Werdiningsih | 198811032017042001 | Dokter Gigi Ahli Muda | PNS                                | PENATA , III/c    |
| 5  | Nanik Sri Mulyani, S.Tr.Keb.     | 196708021988112002 | Bidan Ahli Muda       | PNS                                | PENATA TK I,III/d |
| 6  | Harmanti, S.Tr.Keb               | 196711241987032003 | Bidan Ahli Muda       | PNS                                | PENATA TK I,III/d |
| 7  | Solikatin, A.Md.Kep              | 196610101989012001 | Perawat Penyelia      | PNS                                | PENATA TK I,III/d |
| 8  | Sulistyowati, AMG                | 196612091991032003 | Nutrisionis Penyelia  | PNS                                | PENATA TK I,III/d |
| 9  | Surati, A.Md.Keb.                | 196904011990032006 | Bidan Penyelia        | PNS                                | PENATA TK         |



|    |                                      |                    |                           |     |                              |
|----|--------------------------------------|--------------------|---------------------------|-----|------------------------------|
|    |                                      |                    |                           |     | I,III/d                      |
| 10 | Siti Mustafidah,<br>A.Md.Keb         | 197001021991032010 | Bidan Penyelia            | PNS | PENATA TK<br>I,III/d         |
| 11 | Tri Wardhani Retno<br>Palupi, A.M.Kg | 197301161992032004 | Perawat Gigi<br>Penyelia  | PNS | PENATA TK<br>I,III/d         |
| 12 | Hartono, S.Kep.Ns                    | 197212241995021001 | Perawat<br>Penyelia       | PNS | PENATA TK<br>I,III/d         |
| 13 | Yulianto, AMK                        | 196608171986121001 | Perawat<br>Penyelia       | PNS | PENATA, III/c                |
| 14 | Suwarno, A.Md.Kep                    | 196807261989031006 | Perawat<br>Penyelia       | PNS | PENATA, III/c                |
| 15 | Sri Martini,AMK                      | 197503012009022002 | Perawat Mahir             | PNS | PENATA<br>MUDA TK<br>I,III/b |
| 16 | Septy Herlina<br>Wardani,Amd         | 198409072009022008 | Pranata Lab.<br>Mahir     | PNS | PENATA<br>MUDA TK<br>I,III/b |
| 17 | Triyono                              | 197106131991031003 | Pengadministras<br>i Umum | PNS | PENATA<br>MUDA TK<br>I,III/b |
| 18 | Candida Alma<br>Pratiwi,S.Farm.,Apt  | 199306142020122023 | Calon Apoteker            | PNS | PENATA<br>MUDA TK<br>I,III/b |
| 19 | Nova Agung Nugraha,<br>S.Kep.Ns      | 198711242010011005 | Perawat ahli<br>pertama   | PNS | PENATA<br>MUDA, III/a        |
| 20 | Ngatiyem, A.Md.Keb.                  | 196807292006042005 | Bidan Mahir               | PNS | PENATA<br>MUDA, III/a        |
| 21 | Sri Rejeki, A.Md..Keb                | 197307242006042010 | Bidan Mahir               | PNS | PENATA<br>MUDA, III/a        |
| 22 | Dwi Purwaningsih,<br>A.Md.Keb        | 197404032003122009 | Bidan Mahir               | PNS | PENATA<br>MUDA, III/a        |
| 23 | Endang Kuswiyani,<br>A.Md.Keb        | 197505092006042021 | Bidan Mahir               | PNS | PENATA<br>MUDA, III/a        |
| 24 | Sutiyem, A.Md.Keb.                   | 198301012010012039 | Bidan Mahir               | PNS | PENATA<br>MUDA, III/a        |
| 25 | Indra Aditya Baskara,<br>SKM         | 199407082020121010 | Calon Penyuluh<br>Kesmas  | PNS | PENATA<br>MUDA, III/a        |
| 26 | Fitri Wulandari, AMK                 | 197908272007012019 | Perawat<br>Terampil       | PNS | PENGATUR<br>TK I,II/d        |
| 27 | Ekasari Purwantiningsih,<br>AMK      | 198110272007012014 | Perawat<br>Terampil       | PNS | PENATA<br>MUDA, III/a        |
| 28 | Yulida Hastiarini,<br>A.Md.Keb       | 197707292007012013 | Bidan Terampil            | PNS | PENGATUR<br>TK I,II/d        |
| 29 | C. Idawati Suryani,<br>A.Md.Keb      | 197702232007012007 | Bidan Terampil            | PNS | PENGATUR<br>TK I,II/d        |
| 30 | Endang Sri Supadmi,<br>AMK           | 198003182014062005 | Perawat<br>Terampil       | PNS | PENGATUR<br>TK I,II/d        |
| 31 | Sarmi, A.Md.Keb.                     | 198204022017042003 | Bidan Terampil            | PNS | PENGATUR<br>TK I,II/d        |
| 32 | Isti Wahyuni, A.Md.Keb.              | 198407272017042002 | Bidan Terampil            | PNS | PENGATUR<br>TK I,II/d        |
| 33 | Dian Probowati,<br>A.Md.Keb.         | 198602232017042002 | Bidan Terampil            | PNS | PENGATUR<br>TK I,II/d        |
| 34 | Risniati, A.Md.Keb.                  | 198604292017042003 | Bidan Terampil            | PNS | PENGATUR<br>TK I,II/d        |
| 35 | Warsi, A.Md.Keb                      | 198509262017042001 | Bidan Terampil            | PNS | PENGATUR<br>TK I,II/d        |
| 36 | Ernawati, A.Md.Keb                   | 198510292017042001 | Bidan Terampil            | PNS | PENGATUR<br>TK I,II/d        |
| 37 | Fajar Adi<br>Nugroho,A.Md.RMIK       | 198911062019031011 | Perekam Medis<br>Terampil | PNS | PENGATUR,<br>II/c            |



|    |                                 |                    |                           |      |                |
|----|---------------------------------|--------------------|---------------------------|------|----------------|
| 38 | Fika Ariana, A.Md.Farm          | 199709222019032003 | Asisten Apoteker Terampil | PNS  | PENGATUR, II/c |
| 39 | Wisnuaji Ivanda Suryanto,A.Md   | 199612082020121004 | Verifikator Keuangan      | PNS  | PENGATUR, II/c |
| 40 | Tesyar Jamaludin Afan, A.Md.Kes | 199704162020121007 | Sanitarian                | PNS  | PENGATUR, II/c |
| 41 | Gilang Yoga Kusuma Rizki Mulya  | 199307072022031009 |                           | PNS  | PENGATUR, II/c |
| 42 | Supodo,AMK                      | 198106272021211003 |                           | PPPK | VII            |
| 43 | Erna Yuliasuti,AMKL             | 198107162021212002 |                           | PPPK | VII            |

### 21.PUSKESMAS JUMANTONO

| NO | NAMA                       | NIP                | JABATAN                       | STATUS KEPEGAWAIAN (PNS/CPNS/PPP K) | PANGKAT/G OLONGAN      |
|----|----------------------------|--------------------|-------------------------------|-------------------------------------|------------------------|
| 1  | 2                          | 3                  | 4                             | 5                                   | 6                      |
| 1  | drg. ENDANG SULASTRI       | 197910172010012013 | Ka. Puskesmas                 | PNS                                 | PENATA TK I,III/d      |
| 2  | SUGIYANTO ,S.Sos           | 196806171989031008 | Kasubag TU                    | PNS                                 | PEMBINA, IV/a          |
| 3  | dr. SRI WIDATIK            | 197602202006042021 | Dokter Madya                  | PNS                                 | PEMBINA TK I,IV/b      |
| 4  | dr. ANAS SYAIFUL IMRON     | 197506232005011008 | Dokter Madya                  | PNS                                 | PEMBINA TK I,IV/b      |
| 5  | drg. SULISTYO DARWANTI     | 198007202008012016 | Dokter Madya                  | PNS                                 | PEMBINA, IV/a          |
| 6  | dr. LILIK MARTUTI          | 197603172010012012 | Dokter Muda                   | PNS                                 | PENATA TK I,III/d      |
| 7  | TRI SUSILOWATI ,Amd.Keb    | 196902111988032002 | Bidan Muda                    | PNS                                 | PENATA TK I,III/d      |
| 8  | PONCO MULATO ,S.Farm,APT   | 198611142019031006 | Apoteker Pertama              | PNS                                 | PENATA MUDA TK I,III/b |
| 9  | WAHYUNI ,AMd.Keb           | 196707101988032013 | Bidan Penyelia                | PNS                                 | PENATA TK I,III/d      |
| 10 | PUJI LESTARI               | 196808081989032008 | Perawat Penyelia              | PNS                                 | PENATA TK I,III/d      |
| 11 | KARNI ,SKM                 | 197005251994032004 | Sanitarian Penyelia           | PNS                                 | PENATA TK I,III/d      |
| 12 | ASIH JAMIARTI, Amd. Keb.   | 197112281991032003 | Bidan Penyelia                | PNS                                 | PENATA TK I,III/d      |
| 13 | RETNO NAWANGWULAN ,AMD.KEB | 197406071993012004 | Bidan Penyelia                | PNS                                 | PENATA MUDA TK I,III/b |
| 14 | DEWI WURYANINGRUM ,AMG     | 198302282005012005 | Nutrisionis Penyelia          | PNS                                 | PENATA TK I,III/d      |
| 15 | UMI MUSFIROH ,A.MAK        | 197911282006042007 | Pranata Laboratorium Penyelia | PNS                                 | PENATA, III/c          |
| 16 | SRI LESTARI ,AMK           | 198201102005012009 | Perawat Penyelia              | PNS                                 | PENATA, III/c          |
| 17 | TINTIN DARJANTI ,Amd.Keb   | 197201311994032004 | Bidan Mahir                   | PNS                                 | PENATA MUDA TK I,III/b |
| 18 | ENDANG SITORESMI ,A.Md.Keb | 197201031995032001 | Bidan Mahir                   | PNS                                 | PENATA MUDA TK         |

|    |  |                    |                       |      |                        |
|----|--|--------------------|-----------------------|------|------------------------|
|    |  |                    |                       |      | I,III/b                |
| 19 | NUNIK SRI HARYATMI ,AMD.KEB            | 197402142006042012 | Bidan Mahir           | PNS  | PENATA MUDA, III/a     |
| 20 | MARIA FISI ENDRIYANITA DEWI, Amd. Keb. | 197501022006042018 | Bidan Mahir           | PNS  | PENATA MUDA, III/a     |
| 21 | SRI PARMINI, Amd. Keb.                 | 197602202006042020 | Bidan Mahir           | PNS  | PENATA MUDA, III/a     |
| 22 | WAHYUNINGSIH, Amd. Keb.                | 197510052006042015 | Bidan Mahir           | PNS  | PENATA MUDA, III/a     |
| 23 | SUJUD LATIFAH ,AMF                     | 197712042010012013 | Fisioterapi Mahir     | PNS  | PENATA MUDA TK I,III/b |
| 24 | SRI WAHYUNINGDYAH,A.M d                | 198510052011012022 | Ass. Apoteker Mahir   | PNS  | PENATA MUDA, III/a     |
| 25 | SUKARNI, Amd. Keb.                     | 197512222007012005 | Bidan Terampil        | PNS  | PENGATUR TK I,II/d     |
| 26 | ENDANG DWI RAHAYU ,AMK                 | 197705112014062003 | Perawat Terampil      | PNS  | PENGATUR TK I,II/d     |
| 27 | HARI PURNOMO ,A.MK                     | 197910102014061006 | Perawat Terampil      | PNS  | PENGATUR TK I,II/d     |
| 28 | LESTARI WIDI HASTUTI ,A.MK             | 198107062014062010 | Perawat Terampil      | PNS  | PENGATUR TK I,II/d     |
| 29 | HENI FARIDAH ,A.MK                     | 198302092014062009 | Perawat Terampil      | PNS  | PENGATUR TK I,II/d     |
| 30 | PARTINI, Amd. Keb.                     | 197704122008012016 | Bidan Terampil        | PNS  | PENGATUR TK I,II/d     |
| 31 | MAHARANI WARDEWI ,AMD RMIK             | 199610182019032005 | Rekam Medis Terampil  | PNS  | PENGATUR , II/c        |
| 32 | SETYO RINI ,A,Md.Keb.                  | 198008032019052005 | Bidan Terampil        | PNS  | PENGATUR , II/c        |
| 33 | ANITA MUJI PRATANT, Amd. Keb.          | 198106062017042001 | Bidan Terampil        | PNS  | PENGATUR , II/c        |
| 34 | SRI LESTARI, Amd. Keb.                 | 198105072019052002 | Bidan Terampil        | PNS  | PENGATUR , II/c        |
| 35 | ERIKA RHOMADANI, Amd. Keb.             | 198306122017042001 | Bidan Terampil        | PNS  | PENGATUR , II/c        |
| 36 | ERLINA APRILIA, Amd. Keb.              | 198505192017042001 | Bidan Terampil        | PNS  | PENGATUR , II/c        |
| 37 | ANA SISWANDARI, Amd. Keb.              | 198404262017042002 | Bidan Terampil        | PNS  | PENGATUR , II/c        |
| 38 | ALFANNUR ISNAINI ,A.Md.                | 198506072020122003 | Verifikator Keuangan  | PNS  | PENGATUR , II/c        |
| 39 | AGUS SETYAWAN                          | 196504131988011004 | Administrasi          | PNS  | PENATA MUDA TK I,III/b |
| 40 | IRMA NOVIANA RIZQI ,A.Md.KG            | 199411302020122027 | Perawat Gigi Terampil | PNS  | PENGATUR , II/c        |
| 41 | YANU ISHANDAKA,AMK                     | 198101212021211001 |                       | PPPK | VII                    |
| 42 | DANIK WIDYASTUTI,AMKL                  | 198106102021212007 |                       | PPPK | VII                    |

## C. RSUD

| NO | NAMA                                     | NIP                | STATUS<br>KEPEGAWAIAN<br>(PNS/CPNS/PPPK) | PANGKAT/<br>GOLONGAN        |
|----|--|--------------------|--|-----------------------------|
| 1  | 2  | 3                  | 5  | 6                           |
| 1  | dr. Arif Setyoko, M.M                    | 197101112003121006 | PNS                                      | PEMBINA TK I, IV/b          |
| 2  | dr. Iwan Setiawan Adji,<br>Sp.THT        | 196510191991031005 | PNS                                      | PEMBINA UTAMA<br>MUDA, IV/c |
| 3  | dr. Aan Susianti,<br>Sp.KJ.,M.Kes        | 196707192002122001 | PNS                                      | PEMBINA UTAMA<br>MUDA, IV/c |
| 4  | dr. Niniek Yusida, Sp.PK,<br>M.Sc        | 197004172002122003 | PNS                                      | PEMBINA TK. I, IV/b         |
| 5  | dr. Musrifah Budi Utami,<br>Sp.PD.,M.Kes | 198005262006042012 | PNS                                      | PEMBINA TK. I, IV/b         |
| 6  | Drs. BINA FEBRIANTO, M.H.                | 196702211997031004 | PNS                                      | PEMBINA, IV/a               |
| 7  | dr. Katarina Iswati                      | 196704282000032004 | PNS                                      | PEMBINA, IV/a               |
| 8  | dr. Kristanto Setyawan                   | 197007162000121002 | PNS                                      | PEMBINA, IV/a               |
| 9  | Desy Pramudiasty, S.E.                   | 197512172005012007 | PNS                                      | PEMBINA, IV/a               |
| 10 | RM Andriyanto Budi Utomo,<br>SE.Ak.M.Si  | 197808262005011006 | PNS                                      | PEMBINA, IV/a               |
| 11 | dr. Kasyfi Hartati, M.P.H.               | 196810101999032007 | PNS                                      | PEMBINA, IV/a               |
| 12 | dr. Musdalifah, Sp.P.,M.Kes              | 197607272006042018 | PNS                                      | PEMBINA TK. I, IV/b         |
| 13 | dr. Dian Nurfuadi ,<br>Sp.An.,M.Kes      | 197306262006042015 | PNS                                      | PEMBINA, IV/a               |
| 14 | dr. Ika Safitri                          | 198008232006042010 | PNS                                      | PEMBINA, IV/a               |
| 15 | dr. Enjang Dwiwuri Yuliani               | 198207132009022005 | PNS                                      | PEMBINA, IV/a               |
| 16 | drg.Ratih Sari Dewi                      | 197412212009022001 | PNS                                      | PEMBINA, IV/a               |
| 17 | dr. Narti                                | 197611162010012005 | PNS                                      | PEMBINA, IV/a               |
| 18 | dr. Dewi Trihidayati                     | 197612032010012006 | PNS                                      | PEMBINA, IV/a               |
| 19 | Irma Dwi Handayani,<br>S.Farm.,Apt.      | 198301272010012017 | PNS                                      | PEMBINA, IV/a               |
| 20 | JUMALI, S.H.                             | 196606061986071001 | PNS                                      | PENATA TK. I, III/d         |
| 21 | Waluyo Jati, S.IP.                       | 197910261998031001 | PNS                                      | PENATA TK. I, III/d         |

|    |                                       |                    |     |                     |
|----|---------------------------------------|--------------------|-----|---------------------|
| 22 | ISMAINI INDRAMASTUTI, S.T.            | 197805292002122004 | PNS | PENATA TK. I, III/d |
| 23 | Desi Perwita Sari, S.Psi.             | 198612072011012013 | PNS | PENATA TK. I, III/d |
| 24 | dr. Milany Harirahmawati<br>Sp.DV     | 198102192010012013 | PNS | PENATA TK. I, III/d |
| 25 | drg. Reni Kurniasari, Sp. Ort         | 198302222009022003 | PNS | PENATA TK. I, III/d |
| 26 | Rina Anita Tama, S.Farm, Apt          | 198401012010012044 | PNS | PENATA TK. I, III/d |
| 27 | Dyah Handayani ,<br>M.Clin.Pharm, Apt | 198502102009022007 | PNS | PENATA TK. I, III/d |
| 28 | Dwi Yuningsih,<br>S.Kep.Ns.M.kes      | 197606132010012010 | PNS | PENATA TK. I, III/d |
| 29 | Anita Setyo Rini, S.Kep.Ns.           | 198009302010012011 | PNS | PENATA TK. I, III/d |
| 30 | Sigit Nian Prasetyo, S.Kep, Ns        | 198211152009021004 | PNS | PENATA TK. I, III/d |
| 31 | Sumeri Setiya Tuhu, S.ST.Ft           | 198403272009021007 | PNS | PENATA TK. I, III/d |
| 32 | Roosvita Sam Ikhsanah,<br>S.ST.Ft.    | 198507012010012038 | PNS | PENATA TK. I, III/d |
| 33 | Karunia Bagus Setyawan,<br>S.Kep, Ns  | 198312282011011009 | PNS | PENATA TK. I, III/d |
| 34 | Sushanty Anjarwani, S.Kep,<br>Ns      | 198603072011012016 | PNS | PENATA TK. I, III/d |
| 35 | Pratiwi Ari Hendrawati, S.Kep,<br>Ns  | 198604292011012008 | PNS | PENATA TK. I, III/d |
| 36 | Rini Astuti, S.Kep, Ns                | 198703272011012017 | PNS | PENATA TK. I, III/d |
| 37 | Ernawati, S.Farm                      | 198204092006042016 | PNS | PENATA TK. I, III/d |
| 38 | Dwi Purwani, SE                       | 196506301989032005 | PNS | PENATA TK. I, III/d |
| 39 | Titik Susilaningtyas, SE              | 196604271989022003 | PNS | PENATA TK. I, III/d |
| 40 | Sri Mulyani, S.Sos.,M.M               | 196608041986032007 | PNS | PENATA TK. I, III/d |
| 41 | Sri Murnani , S.Sos                   | 197209221992032006 | PNS | PENATA TK. I, III/d |
| 42 | Franciskus Ary Prasetyo, SE           | 197307231995031001 | PNS | PENATA TK. I, III/d |
| 43 | Arief Budiman, SE                     | 197205212005011009 | PNS | PENATA TK. I, III/d |
| 44 | Martini ,SE                           | 198002102010012020 | PNS | PENATA TK. I, III/d |
| 45 | Sholahuddin Sanjaya, S.KM,<br>MPH     | 198503152009021006 | PNS | PENATA TK. I, III/d |

|    |   |                    |     |                             |
|----|---|--------------------|-----|-----------------------------|
| 46 | Mahmud Azis Arifin, SKM                   | 197312101998031008 | PNS | PENATA TK. I, III/d         |
| 47 | Rina Yulianti, S.Kep, Ns.,<br>M.Kep       | 198106012010012028 | PNS | PENATA, III/c               |
| 48 | Dewi Listyorini, S.Kep.Ns.,<br>M.Kep      | 198309112010012022 | PNS | PENATA, III/c               |
| 49 | Novianto Teguh Prayitno,<br>S.KM          | 198311032010011021 | PNS | PENATA TK. I, III/d         |
| 50 | Ans. Efi Irawati, S.ST                    | 197809112011012008 | PNS | PENATA TK. I, III/d         |
| 51 | Rohmat Saputro Wibowo,<br>S.ST.Ft         | 198810092011011007 | PNS | PENATA, III/c               |
| 52 | Ratih Pramesti Gadis Octorita,<br>S.ST.Ft | 198810162011012011 | PNS | PENATA, III/c               |
| 53 | SRI HARTONO, A.Md.                        | 196905051997031010 | PNS | PENATA, III/c               |
| 54 | Nuning Lestari , A.Md                     | 198102052006042021 | PNS | PENATA, III/c               |
| 55 | Endang Tri Wahyuni, AMK                   | 198201132011012011 | PNS | PENATA, III/c               |
| 56 | Erna Setiyawati, SE                       | 197212192006042007 | PNS | PENATA, III/c               |
| 57 | Sri Nurwati, SE                           | 197308082006042015 | PNS | PENATA, III/c               |
| 58 | Ribut Wiji Astuti, SKM                    | 197410041995032001 | PNS | PENATA TK. I, III/d         |
| 59 | Ririn Saptorini, S.KM. M.Kes              | 197907312010012013 | PNS | PENATA, III/c               |
| 60 | Etik Yulaikha, S.Kep.Ns.                  | 198411052010012029 | PNS | PENATA, III/c               |
| 61 | A. Henry Pradiko Utomo, SH                | 198507262011011008 | PNS | PENATA, III/c               |
| 62 | KADARTO TRI HATMONO,<br>S.E.              | 198002142011011005 | PNS | PENATA, III/c               |
| 63 | Ariyanto Setyo Nugroho, S.H.              | 198912062014021001 | PNS | PENATA, III/c               |
| 64 | DODDY HERMAWAN, S.I.P.,<br>M.Si.          | 198405032011011009 | PNS | PENATA, III/c               |
| 65 | Dyah Nawangsari Tri<br>Mardiana, S.Kep.Ns | 198005062007012008 | PNS | PENATA, III/c               |
| 66 | Sih Safitri                               | 197809032005012010 | PNS | PENATA, III/c               |
| 67 | Ade Novalia Susanti, A.Md.PK              | 198311252009022006 | PNS | PENATA MUDA TK.<br>I, III/b |
| 68 | JUMIASIH, S.Farm., Apt                    | 198406202019032005 | PNS | PENATA MUDA TK.<br>I, III/b |

|    |   |                    |     |                          |
|----|---|--------------------|-----|--------------------------|
| 69 | PUTRI MUSTIKA RATNA AULIA, S.Farm., Apt       | 199510312019032010 | PNS | PENATA MUDA TK. I, III/b |
| 70 | dr. AFIFAN GHALIB HARYAWAN                    | 199305112020121020 | PNS | PENATA MUDA TK. I, III/b |
| 71 | dr. ALVITA MEGA KUMALA                        | 199411022020122030 | PNS | PENATA MUDA TK. I, III/b |
| 72 | KAHFI NUR FATIMAH, S.Farm., Apt.              | 199606122020122026 | PNS | PENATA MUDA TK. I, III/b |
| 73 | ATHALAH CHINTIA LUTHFI SAPUTRA, S.Farm., Apt. | 199703012020122019 | PNS | PENATA MUDA TK. I, III/b |
| 74 | Wiwik Ernawati, S.Kep.Ns                      | 197706012010012012 | PNS | PENATA MUDA TK. I, III/b |
| 75 | Anik Susilowati, A.MK                         | 197908172010012030 | PNS | PENATA MUDA TK. I, III/b |
| 76 | Nia Prasetyawati, A.Md.Kep.                   | 198210142010012021 | PNS | PENATA MUDA TK. I, III/b |
| 77 | Wiwini Dwi Endarti, A.Md.Kep                  | 198211062009022006 | PNS | PENATA MUDA TK. I, III/b |
| 78 | Erna Listyaningsih, A.MK                      | 198212132010012018 | PNS | PENATA MUDA TK. I, III/b |
| 79 | Ria Istanti, A.Md.Kep.                        | 198504152010012041 | PNS | PENATA MUDA TK. I, III/b |
| 80 | Maharisty Rosyhana S.Gz                       | 198601052010012024 | PNS | PENATA MUDA TK. I, III/b |
| 81 | Santi Susilowati, A.MK.                       | 198701072010012021 | PNS | PENATA MUDA TK. I, III/b |
| 82 | Lia Purna Irawati, Amd.Kep                    | 198706172009022002 | PNS | PENATA MUDA TK. I, III/b |
| 83 | Nuning Sudaryanti, S.Ter.Keb                  | 198803092010012012 | PNS | PENATA MUDA TK. I, III/b |
| 84 | Fitria Ebt Satuti, A.Md                       | 198805212010012013 | PNS | PENATA MUDA TK. I, III/b |
| 85 | DEVY ULYATI RAHMAN, A.Md.Kes.                 | 198904202010042001 | PNS | PENATA MUDA TK. I, III/b |
| 86 | Teodora Titik Widiyati, AMK                   | 197607032011012003 | PNS | PENATA MUDA TK. I, III/b |
| 87 | Sri Nurwulan Hesti, S.Kep                     | 197710112011012006 | PNS | PENATA MUDA TK. I, III/b |
| 88 | Siti Asiyah, Amkl                             | 198211012011012009 | PNS | PENATA MUDA TK. I, III/b |
| 89 | Anik Arfiananingsih                           | 196809131990032004 | PNS | PENATA MUDA TK. I, III/b |

|     |                                       |                    |     |                             |
|-----|---------------------------------------|--------------------|-----|-----------------------------|
| 90  | Suharsi, SE                           | 197312312007012036 | PNS | PENATA MUDA TK.<br>I, III/b |
| 91  | Ali Wiyanto , SE                      | 196805122007011046 | PNS | PENATA MUDA TK.<br>I, III/b |
| 92  | Dwi Retnowati, SE                     | 197712132009022003 | PNS | PENATA MUDA TK.<br>I, III/b |
| 93  | Irma Jayanti, A.Md                    | 197710042009022002 | PNS | PENATA MUDA TK.<br>I, III/b |
| 94  | Widhi Hartanto, S.S.T., M.Eng         | 198203112006041011 | PNS | PENATA MUDA TK.<br>I, III/b |
| 95  | Siti Hamurwani, A.Md                  | 198209192009022004 | PNS | PENATA MUDA TK.<br>I, III/b |
| 96  | FATHU KURNIAWAN, S.Sos.               | 198512122010011042 | PNS | PENATA MUDA TK.<br>I, III/b |
| 97  | Fitri Yuni Susilowati,<br>A.Md.Keb    | 198706012009022006 | PNS | PENATA MUDA TK.<br>I, III/b |
| 98  | GHEA SURYA MUTIARA,<br>S.Tr.Rad       | 199406152020122034 | PNS | PENATA MUDA, III/a          |
| 99  | SITI ISTIQOMAH, S.Tr.Kes              | 199510162020122026 | PNS | PENATA MUDA, III/a          |
| 100 | Retno Widya Cahyani,<br>A.Md.Per.Kes  | 198105072010012031 | PNS | PENATA MUDA, III/a          |
| 101 | Sri Yani                              | 198204282009032010 | PNS | PENATA MUDA, III/a          |
| 102 | Nur Khasanah, A.Md.PK                 | 198311102010012033 | PNS | PENATA MUDA, III/a          |
| 103 | Dwi Hastari, Amd                      | 198501262011012011 | PNS | PENATA MUDA, III/a          |
| 104 | Dedy Iskandar,S.Ter.Kes               | 198101072011011007 | PNS | PENATA MUDA, III/a          |
| 105 | Nur Endang Sorayanti, A.Md            | 198110302011012006 | PNS | PENATA MUDA, III/a          |
| 106 | Mardiyah Rohanawati, A.Md             | 197902242011012003 | PNS | PENATA MUDA, III/a          |
| 107 | Didit Riyanto, S.Ter .Kes             | 198703202011011013 | PNS | PENATA MUDA, III/a          |
| 108 | RENGGANIS<br>SURYANINGTYAS, S.Kep.,Ns | 198509232019032010 | PNS | PENATA MUDA TK.<br>I, III/b |
| 109 | SRI UTAMI<br>SETYANINGRUM, S.Kep.,Ns  | 198803182019032008 | PNS | PENATA MUDA TK.<br>I, III/b |
| 110 | ROSALINA MUMTAZAH,<br>S.Gz            | 199207082020122025 | PNS | PENATA MUDA, III/a          |
| 111 | IGLAS ER SUGIAR, S.Gz                 | 199309042020121014 | PNS | PENATA MUDA, III/a          |

|     |  |                    |     |                             |
|-----|--|--------------------|-----|-----------------------------|
| 112 | MALIDA KUSUMANDARI,<br>S.Kep,Ns.           | 199407202020122024 | PNS | PENATA MUDA, III/a          |
| 113 | Tri Handayani, Amd. Kep                    | 197808092014062004 | PNS | PENATA MUDA, III/a          |
| 114 | Estu Nugrahaning Widi, Amd.<br>Kep         | 198405042014062001 | PNS | PENATA MUDA, III/a          |
| 115 | Eko Arif Wicaksono , A.Md                  | 197510102010011019 | PNS | PENATA MUDA, III/a          |
| 116 | Sarwanto, A.Md.Kep                         | 197605222010011009 | PNS | PENATA MUDA TK.<br>I, III/b |
| 117 | Sukamso, A.MK                              | 197711182010011008 | PNS | PENATA MUDA TK.<br>I, III/b |
| 118 | Atik Lestari, A.Md.Kep                     | 198208192010012022 | PNS | PENATA MUDA TK.<br>I, III/b |
| 119 | Tutik Purwanti, S,Kep.Ns                   | 198210082010012019 | PNS | PENATA MUDA TK.<br>I, III/b |
| 120 | Kunthi Puspitasari Sutejo,<br>A.Md.Kep     | 198212162010012020 | PNS | PENATA MUDA TK.<br>I, III/b |
| 121 | Hartini, A.Md.Kep.                         | 198301282010012021 | PNS | PENATA MUDA TK.<br>I, III/b |
| 122 | Nanik Karyawati, A.MK                      | 198305052010012034 | PNS | PENATA MUDA TK.<br>I, III/b |
| 123 | Ninik Puji Hastuti, A.Md.Kep               | 198305062010012025 | PNS | PENATA MUDA TK.<br>I, III/b |
| 124 | Purnawati, A.Md.Keb                        | 198402022010012035 | PNS | PENATA MUDA, III/a          |
| 125 | Sidhian Kusheryati Purworini               | 198501022009092001 | PNS | PENATA MUDA, III/a          |
| 126 | Dhini Novitasari, A.Md.Kep                 | 198511152010012026 | PNS | PENATA MUDA TK.<br>I, III/b |
| 127 | Dewi Puspitasari                           | 198609262010012027 | PNS | PENATA MUDA, III/a          |
| 128 | Bety Nurhayati<br>Kusumaningtyas, A.Md.Keb | 198703162010012019 | PNS | PENATA MUDA TK.<br>I, III/b |
| 129 | Acik Yuli Purwanti, S.Ter.Keb              | 198707022010012029 | PNS | PENATA MUDA TK.<br>I, III/b |
| 130 | Yunus Prayitno, AMF                        | 197604252011011003 | PNS | PENATA MUDA, III/a          |
| 131 | Ariyanto, AMK                              | 198101152011011009 | PNS | PENATA MUDA TK.<br>I, III/b |
| 132 | Sri Ismoyowati, A.Md                       | 198105022011012010 | PNS | PENATA MUDA TK.<br>I, III/b |
| 133 | Ana Dwi Hastuti, A.Md                      | 198210042011012014 | PNS | PENATA MUDA TK.<br>I, III/b |
| 134 | Dwi Handriyati, A.Md                       | 198304252011012010 | PNS | PENATA MUDA TK.<br>I, III/b |
| 135 | Sulfan Fairawan, S,Kep,Ns                  | 198503152011011007 | PNS | PENATA MUDA TK.<br>I, III/b |



|     |                                     |                    |     |                             |
|-----|-------------------------------------|--------------------|-----|-----------------------------|
| 136 | Novika Indah Listyaningsih,<br>A.Md | 198611072011012014 | PNS | PENATA MUDA, III/a          |
| 137 | Nur Setyo Nugroho, AMK              | 198803112011011007 | PNS | PENATA MUDA TK.<br>I, III/b |
| 138 | Yenny Triastutik, S.Farm, Apt       | 198202182009022010 | PNS | PENATA MUDA, III/a          |
| 139 | Dwi LINDIA, A.Md.Keb                | 197609252010012013 | PNS | PENATA MUDA, III/a          |
| 140 | Supartini, A.Md.Keb                 | 198602122010012036 | PNS | PENATA MUDA, III/a          |
| 141 | Viskha Fourriana, A.Md              | 197801042011012004 | PNS | PENATA MUDA, III/a          |
| 142 | Wahyu Widyastuti Tri Utami,<br>AMR  | 197909042011012003 | PNS | PENATA MUDA TK.<br>I, III/b |
| 143 | MUHAMMAD YAHYA KIPTI,<br>S.Kom.     | 199010052019031010 | PNS | PENATA MUDA, III/a          |
| 144 | KUKUH KHRYSIADI,<br>S.Tr.Rad        | 199503112019031008 | PNS | PENATA MUDA TK.<br>I, III/b |
| 145 | Sukar, Amd.RMIK.                    | 196806132009011003 | PNS | PENGATUR TK. I,<br>II/d     |
| 146 | Sarwanta, A.Md.RMIK                 | 197801162008011019 | PNS | PENGATUR TK. I,<br>II/d     |
| 147 | Hartini                             | 197802032008012007 | PNS | PENATA MUDA, III/a          |
| 148 | Sularno                             | 197004112007011018 | PNS | PENGATUR TK. I,<br>II/d     |
| 149 | Sri Suharmini                       | 196903152007012027 | PNS | PENGATUR TK. I,<br>II/d     |
| 150 | Sri Arlyatik                        | 196912122007012058 | PNS | PENGATUR TK. I,<br>II/d     |
| 151 | Sumiyati                            | 197005152007012033 | PNS | PENGATUR TK. I,<br>II/d     |
| 152 | Agus Anwar Huda                     | 197008112007011017 | PNS | PENGATUR TK. I,<br>II/d     |
| 153 | Nur Hidayah                         | 197009032007012013 | PNS | PENGATUR TK. I,<br>II/d     |
| 154 | Sulasmi , SE                        | 197101072007012017 | PNS | PENGATUR TK. I,<br>II/d     |

|     |                                 |                    |     |                         |
|-----|---------------------------------|--------------------|-----|-------------------------|
| 155 | Mariyadi                        | 197107072007011018 | PNS | PENGATUR TK. I,<br>II/d |
| 156 | Riko Yuniarto                   | 197606252007011008 | PNS | PENGATUR TK. I,<br>II/d |
| 157 | Suratmin ,SE                    | 196605162007011012 | PNS | PENGATUR TK. I,<br>II/d |
| 158 | Anik Sri Sumarni                | 196908182007012040 | PNS | PENGATUR TK. I,<br>II/d |
| 159 | Sakri                           | 197308192007011025 | PNS | PENGATUR TK. I,<br>II/d |
| 160 | Eko Sutopo, SE                  | 198101072008011006 | PNS | PENGATUR TK. I,<br>II/d |
| 161 | Sutono , SE                     | 197303062007011024 | PNS | PENGATUR TK. I,<br>II/d |
| 162 | Purwanto                        | 197501012007011028 | PNS | PENGATUR TK. I,<br>II/d |
| 163 | Sahid Pramono                   | 197504012007011024 | PNS | PENGATUR TK. I,<br>II/d |
| 164 | Tri Mujiyatno                   | 196803192009021001 | PNS | PENGATUR TK. I,<br>II/d |
| 165 | Suyamto                         | 197106152010011002 | PNS | PENGATUR TK. I,<br>II/d |
| 166 | Harjono                         | 197107142008011005 | PNS | PENGATUR TK. I,<br>II/d |
| 167 | Noto Pihanto                    | 197403142009021003 | PNS | PENGATUR TK. I,<br>II/d |
| 168 | Firdaus Ali Mursidi             | 197504042009021002 | PNS | PENGATUR TK. I,<br>II/d |
| 169 | Dwi Handayani                   | 197803082009022003 | PNS | PENGATUR TK. I,<br>II/d |
| 170 | ELIK PURWANTINI,<br>A.Md.Kes    | 198707312019032010 | PNS | PENGATUR TK. I,<br>II/d |
| 171 | RURUL FITRI ANA, A.Md.,<br>RMIK | 199408272019032013 | PNS | PENGATUR TK. I,<br>II/d |

|     |   |                    |     |                         |
|-----|---|--------------------|-----|-------------------------|
| 172 | RATNA KUSUMA DEWI,<br>A.Md.,RMIK          | 199507082019032006 | PNS | PENGATUR TK. I,<br>II/d |
| 173 | ROSITA DEWI KURNIASARI,<br>Amd. RMIK      | 198810172020122010 | PNS | PENGATUR, II/c          |
| 174 | PRANANDA BRILLIYAN<br>WIBISONO, Amd. Rad. | 198908262020121010 | PNS | PENGATUR, II/c          |
| 175 | ANDWI PRIYANDOKO,<br>A.Md.Rad             | 199105242020121015 | PNS | PENGATUR, II/c          |
| 176 | LINDASARI, A.Md. Kes.                     | 199408052020122012 | PNS | PENGATUR, II/c          |
| 177 | ISNA FITRI ANNISA,<br>A.Md.Kes.(Rad)      | 199709232020122020 | PNS | PENGATUR, II/c          |
| 178 | FADLI HAMID ASNAN,<br>A.Md.Kes            | 199602192020121011 | PNS | PENGATUR, II/c          |
| 179 | SENJA BINTARASARI, AMK                    | 198411222019032007 | PNS | PENGATUR TK. I,<br>II/d |
| 180 | EKO PRASETYO, AMK                         | 198501182019031004 | PNS | PENGATUR TK. I,<br>II/d |
| 181 | TYAS ASIH WIJAYANTI,<br>A.Md.OT           | 198602062019032005 | PNS | PENGATUR TK. I,<br>II/d |
| 182 | PURWANINGSIH, A.Md.OT                     | 198609272019032004 | PNS | PENGATUR TK. I,<br>II/d |
| 183 | ALFIANTI ROHMANINGSIH,<br>A.Md.Kep        | 198803142019032008 | PNS | PENGATUR TK. I,<br>II/d |
| 184 | SRI RAHAYU MURNI<br>BEKTININGSIH, AMK     | 198804102019032011 | PNS | PENGATUR TK. I,<br>II/d |
| 185 | SULARTI, A.M.K                            | 198905052019032013 | PNS | PENGATUR TK. I,<br>II/d |
| 186 | SITI WAHYUNINGSIH, AMK                    | 199003062019032005 | PNS | PENGATUR TK. I,<br>II/d |
| 187 | SRI WULAN NOVITASARI,<br>A.Md             | 199011172019032009 | PNS | PENGATUR TK. I,<br>II/d |
| 188 | HESTI HANDAYANI, A.Md.,<br>Kep.           | 199101292019032012 | PNS | PENGATUR TK. I,<br>II/d |
| 189 | ENDAH SUMIYANINGSIH,<br>A.Md.K.L          | 199210172019032014 | PNS | PENGATUR TK. I,<br>II/d |
| 190 | MARTHA DIANA PIZYOKO<br>PUTRI, A.Md.AK    | 199212082019032015 | PNS | PENGATUR TK. I,<br>II/d |
| 191 | NUR RAHMA DESIANI, A.Md                   | 199212102019032015 | PNS | PENGATUR TK. I,<br>II/d |
| 192 | TINA PRAMUDA WARDANI,<br>A.Md.AK          | 199212242019032017 | PNS | PENGATUR TK. I,<br>II/d |
| 193 | NURUL PUTRI<br>KUSUMASTUTI, A.Md.Kep      | 199305142019032017 | PNS | PENGATUR TK. I,<br>II/d |
| 194 | NURUL MUHARROHMAH,<br>A.Md.Kep            | 199306302019032018 | PNS | PENGATUR TK. I,<br>II/d |
| 195 | RESTI PRATITA, A.Md.Kep                   | 199308282019032010 | PNS | PENGATUR TK. I,<br>II/d |
| 196 | IKA IZMI ARSANTI, A.Md.Kep                | 199401272019032022 | PNS | PENGATUR TK. I,<br>II/d |
| 197 | GUSTI PUTRI TRISNA<br>WIJAYANTI, A.Md.Kep | 199402132019032011 | PNS | PENGATUR TK. I,<br>II/d |
| 198 | RAMDANI TRI ATMAJA, AMK                   | 199403022019031005 | PNS | PENGATUR TK. I,<br>II/d |
| 199 | LAILY AROVAH, A.Md.Kep                    | 199404302019032025 | PNS | PENGATUR TK. I,<br>II/d |

|     |   |                    |     |                         |
|-----|---|--------------------|-----|-------------------------|
| 200 | DEWI RAHMAWATI,<br>A.Md.Kep               | 199405032019032021 | PNS | PENGATUR TK. I,<br>II/d |
| 201 | RINA SARASWATI, A.Md.Kep                  | 199407242019032016 | PNS | PENGATUR TK. I,<br>II/d |
| 202 | NURUL NURHAYATI EKO<br>PA, A.Md.Kep       | 199409082019032012 | PNS | PENGATUR TK. I,<br>II/d |
| 203 | SIWI ADITYAS<br>PRABAWANTI, A.Md          | 199501062019032011 | PNS | PENGATUR TK. I,<br>II/d |
| 204 | BAYU BASKORO, A.Md.Kep                    | 199506152019031005 | PNS | PENGATUR TK. I,<br>II/d |
| 205 | ERFAN FAUZI SHOLIKHIN,<br>A.Md.Kep        | 199605132019031004 | PNS | PENGATUR TK. I,<br>II/d |
| 206 | ELISA PUSPITA SARI,<br>A.Md.Kep           | 199605242019032014 | PNS | PENGATUR TK. I,<br>II/d |
| 207 | AYU ROCHMAYATI,<br>A.Md.Kep               | 199609042019032009 | PNS | PENGATUR TK. I,<br>II/d |
| 208 | AGUS TRI WIJAYANTI, A.Md                  | 198908152020122023 | PNS | PENGATUR, II/c          |
| 209 | KARTIKA PENI KAPINDO,<br>A.Md.            | 199009292020122021 | PNS | PENGATUR, II/c          |
| 210 | RINA DWI ASTUTI, A.Md                     | 199302232020122019 | PNS | PENGATUR, II/c          |
| 211 | RIZKA NAILA SHOFA, AMKG                   | 199302282020122018 | PNS | PENGATUR, II/c          |
| 212 | YOKI ONGKO WIJOYO,<br>A.Md.TW             | 199407132020121014 | PNS | PENGATUR, II/c          |
| 213 | MILA SEPTIANINGRUM,<br>A.Md.Keb.          | 199409122020122017 | PNS | PENGATUR, II/c          |
| 214 | SHINDU ANGGRAINI PUTRI,<br>A.Md.          | 199503292020122028 | PNS | PENGATUR, II/c          |
| 215 | HERU HANANTO, A.Md                        | 199605202020121012 | PNS | PENGATUR, II/c          |
| 216 | PATRIA SETYA DEWI, A.Md.<br>Ftr           | 199607192020122020 | PNS | PENGATUR, II/c          |
| 217 | MEGA YULYANA, A.Md.Kep.                   | 199607212020122015 | PNS | PENGATUR, II/c          |
| 218 | FANYSCIA DRESANALA<br>AYSYAHADAH, A.Md.Gz | 199703022020122023 | PNS | PENGATUR, II/c          |
| 219 | RATNA IKRIMAH NUR'AINI,<br>S.Gz           | 199710062020122009 | PNS | PENGATUR, II/c          |
| 220 | DINAR ADITAMA NUGROHO,<br>A.Md.Farm       | 199804162020121005 | PNS | PENGATUR, II/c          |
| 221 | SHOLICHATUN ANNISA,<br>A.Md.Kep           | 199807042020122011 | PNS | PENGATUR, II/c          |
| 222 | Sutikno                                   | 196703062006041009 | PNS | PENGATUR, II/c          |
| 223 | Sri Sutiyah                               | 196508122007012025 | PNS | PENGATUR, II/c          |
| 224 | Suhirman                                  | 196805042006041012 | PNS | PENGATUR, II/c          |

|     |                                  |                    |     |                              |
|-----|----------------------------------|--------------------|-----|------------------------------|
| 225 | Surati                           | 196907222007012010 | PNS | PENGATUR, II/c               |
| 226 | Bibit Purwanto                   | 197503102010011022 | PNS | PENGATUR, II/c               |
| 227 | Jumadi                           | 197206292007011008 | PNS | PENGATUR, II/c               |
| 228 | Sugiyatno, S.A.P.                | 197603042007011011 | PNS | PENGATUR, II/c               |
| 229 | YONA YULIARDHIASA,<br>A.Md., Rad | 199107042019031011 | PNS | PENGATUR MUDA<br>TK. I, II/d |
| 230 | RIKI HENDRIYANTO,<br>A.Md.Rad    | 199301042019031009 | PNS | PENGATUR MUDA<br>TK. I, II/d |
| 231 | LIA NUR 'AINI, A.Md.RMIK.        | 199911082022032007 | PNS |                              |
| 232 | Mulyono                          | 197503242007011004 | PNS | PENGATUR MUDA<br>TK. I, II/d |
| 233 | Sumardi                          | 197505042007011034 | PNS | PENGATUR MUDA<br>TK. I, II/d |
| 234 | Wagino                           | 197603162007011012 | PNS | PENGATUR MUDA<br>TK. I, II/d |
| 235 | Suparmin                         | 196804152007011029 | PNS | PENGATUR MUDA<br>TK. I, II/d |
| 236 | Sunardi_69                       | 196907042007011055 | PNS | PENGATUR MUDA<br>TK. I, II/d |
| 237 | Suparno                          | 197304022007011013 | PNS | PENGATUR MUDA<br>TK. I, II/d |
| 238 | Widadi                           | 197507282007011006 | PNS | PENGATUR MUDA<br>TK. I, II/d |
| 239 | Giyanto                          | 197806242007011004 | PNS | PENGATUR MUDA<br>TK. I, II/d |
| 240 | Eko Wahyoto                      | 197710032008011016 | PNS | PENGATUR MUDA<br>TK. I, II/d |

|     |                              |                    |     |                              |
|-----|------------------------------|--------------------|-----|------------------------------|
| 241 | Suyanto                      | 198006092009021005 | PNS | PENGATUR MUDA<br>TK. I, II/d |
| 242 | Hesti Caturiyanti            | 196504162010012001 | PNS | PENGATUR MUDA,<br>II/a       |
| 243 | Agus Marwanto                | 198403032010011028 | PNS | PENGATUR MUDA,<br>II/a       |
| 244 | Wagino_70                    | 197005202007011017 | PNS | JURU TK. I, I/d              |
| 245 | Supriyati                    | 196812222007012014 | PNS | JURU TK. I, I/d              |
| 246 | Ngadiyo                      | 197008072008011016 | PNS | JURU TK. I, I/d              |
| 247 | Sutarno                      | 196707172008011023 | PNS | JURU TK. I, I/d              |
| 248 | Sri Wahyuningsih             | 197105052007012028 | PNS | JURU TK. I, I/d              |
| 249 | Sunardi_77                   | 197707102007011025 | PNS | JURU TK. I, I/d              |
| 250 | Ngadimin                     | 197710082007011006 | PNS | JURU TK. I, I/d              |
| 251 | Suwardi                      | 197111102008011029 | PNS | JURU TK. I, I/d              |
| 252 | dr. Eddy Raharjo, Sp.S       | 196102031987101001 | PNS | PEMBINA UTAMA,<br>IV/e       |
| 253 | Dra. Arini Ekowati, Apt, Msi | 196104101989032002 | PNS | PEMBINA UTAMA<br>MADYA, IV/d |
| 254 | dr. Sutarju                  | 196612162000031002 | PNS | PEMBINA UTAMA<br>MUDA, IV/c  |
| 255 | dr. Heryuristiano, Sp.OG     | 196402271990111001 | PNS | PEMBINA TK. I, IV/b          |
| 256 | dr. Hariyono, Sp.B           | 196812082005011006 | PNS | PEMBINA TK. I, IV/b          |
| 257 | dr. Muh Al Asyhar            | 197110162005011008 | PNS | PEMBINA TK. I, IV/b          |
| 258 | dr. Retno Tri Siswanti       | 197008012005012015 | PNS | PEMBINA TK. I, IV/b          |

|     |  |                    |     |                          |
|-----|--|--------------------|-----|--------------------------|
| 259 | dr. Iryani Rochmah Ambarwati             | 197110062003122003 | PNS | PEMBINA UTAMA MUDA, IV/c |
| 260 | dr. RATNA CANDRASARI, M.Kes.             | 197210132002122002 | PNS | PEMBINA TK. I, IV/b      |
| 261 | dr. Joko Mulyoto                         | 197303282003121001 | PNS | PEMBINA TK. I, IV/b      |
| 262 | dr. Wahyu Tri Widiyati, Sp. PA           | 197903292005012015 | PNS | PEMBINA TK. I, IV/b      |
| 263 | Setiyarto , S.ST.Ft, SKM                 | 196403151988031022 | PNS | PEMBINA TK. I, IV/b      |
| 264 | Ninuk Krisetyowati, S.Kep,Ns, SKM        | 196408161988032009 | PNS | PEMBINA TK. I, IV/b      |
| 265 | Suharti, S.Kep, Ns                       | 196508011986122001 | PNS | PEMBINA TK. I, IV/b      |
| 266 | Sudiharti , S.Kep. Ns                    | 196706111988032001 | PNS | PEMBINA TK. I, IV/b      |
| 267 | Nur Miskiyah, S.KM                       | 196602021991032011 | PNS | PEMBINA TK. I, IV/b      |
| 268 | Etik Tulus Lestariati, S.ST              | 196809031988112002 | PNS | PEMBINA TK. I, IV/b      |
| 269 | Sri Hardjanti, S.Kep, Ns                 | 196912211992032006 | PNS | PEMBINA TK. I, IV/b      |
| 270 | Tutuk Yuliyanti, S.ST, Bdn               | 196907301989032002 | PNS | PEMBINA TK. I, IV/b      |
| 271 | Anik Suprapti, S.Kep, Ns                 | 197008141994032003 | PNS | PEMBINA TK. I, IV/b      |
| 272 | Sriyanto, S.Kep, Ns                      | 197204031994031005 | PNS | PEMBINA TK. I, IV/b      |
| 273 | Maria Ahmar, S.si, Apt                   | 197008232006042001 | PNS | PEMBINA, IV/a            |
| 274 | dr. Bakri , Sp.B                         | 196706082010011001 | PNS | PEMBINA, IV/a            |
| 275 | dr. Mulyono Agung Prihatiyanto, Sp.PD    | 197610092003121001 | PNS | PEMBINA, IV/a            |
| 276 | dr. Elief Rohana, Sp.A, M.Kes            | 196811072010012002 | PNS | PEMBINA, IV/a            |
| 277 | dr. Listyo Asist Pujarini , M.Sc, Sp.S   | 196905042010012001 | PNS | PEMBINA TK. I, IV/b      |
| 278 | dr. Nur Hidayat, Sp.PD                   | 197012222010011001 | PNS | PEMBINA, IV/a            |
| 279 | dr. Ida Nugrahani, Sp.M                  | 197103182006042002 | PNS | PEMBINA, IV/a            |
| 280 | dr. Nugroho Adi Setiawan, Sp.KJ          | 197103272010011001 | PNS | PEMBINA, IV/a            |
| 281 | dr. Iceu Helmina Hurriawati              | 198008132006042009 | PNS | PEMBINA, IV/a            |
| 282 | dr. ALIP SUDARMONO, Sp. OG               | 198411112010011019 | PNS | PEMBINA, IV/a            |
| 283 | Sudarbo , S.kep                          | 196403071985111002 | PNS | PEMBINA, IV/a            |
| 284 | Yuanita , SKM                            | 196710171990032009 | PNS | PEMBINA, IV/a            |
| 285 | Agus Edy Tjahjono, S.Kep, Ns             | 197108291997031003 | PNS | PEMBINA, IV/a            |
| 286 | Dwi Suryanti Wahyuningsih, S.Ter.Keb Bdn | 196903191989032004 | PNS | PEMBINA, IV/a            |
| 287 | Nani Wartini, S.Kep, Ns                  | 197111251998032008 | PNS | PEMBINA, IV/a            |
| 288 | Sukarni , SE                             | 196708211989032011 | PNS | PENATA TK. I, III/d      |
| 289 | Wijayanti , A.Md                         | 196907091995032003 | PNS | PENATA TK. I, III/d      |
| 290 | dr. SATRIYO FAJAR WICAKSONO              | 198703282011011004 | PNS | PENATA TK. I, III/d      |
| 291 | Djoko Darbiono, S.Gz                     | 196911101990021001 | PNS | PENATA TK. I, III/d      |
| 292 | Andriyanto, S.Kep.Ns                     | 197205111994031003 | PNS | PENATA TK. I, III/d      |

|     |                                      |                    |     |                     |
|-----|--------------------------------------|--------------------|-----|---------------------|
| 293 | Sulisno , S.Kep, Ns                  | 197609091996031003 | PNS | PENATA TK. I, III/d |
| 294 | Wirawan Suprpto Putro,<br>S.Kep. Ns  | 197507271996031002 | PNS | PENATA TK. I, III/d |
| 295 | Bambang Purwoko, S.Kep.Ns            | 197605311996031003 | PNS | PENATA TK. I, III/d |
| 296 | Hariyanto, S.Kep. Ns                 | 197609291997031006 | PNS | PENATA TK. I, III/d |
| 297 | Dewi Ermawati, S.Kep, Ns             | 197705092003122009 | PNS | PENATA TK. I, III/d |
| 298 | Wahyuni, S.Kep. Ns                   | 197804182006042018 |     |                     |
| 299 | Dewi Diyatmini, S.Kep, Ns            | 197706152003122011 | PNS | PENATA TK. I, III/d |
| 300 | Siti Sulastri , A.Md                 | 196505031990012001 | PNS | PENATA TK. I, III/d |
| 301 | Joko Winarno                         | 196505111989031012 | PNS | PENATA TK. I, III/d |
| 302 | Agus Prayitno, A.Md                  | 196508261989031012 | PNS | PENATA TK. I, III/d |
| 303 | Tri Sambodo                          | 196603291987031005 | PNS | PENATA TK. I, III/d |
| 304 | Sumpono                              | 196611101990081002 | PNS | PENATA TK. I, III/d |
| 305 | Indarti , A.Md                       | 196411301991032004 | PNS | PENATA TK. I, III/d |
| 306 | Sri Suwarni                          | 196702101988032007 | PNS | PENATA TK. I, III/d |
| 307 | Suyanti, AM.Keb                      | 196707251988122001 | PNS | PENATA TK. I, III/d |
| 308 | Suparti                              | 196709271989032007 | PNS | PENATA TK. I, III/d |
| 309 | Sri Mulyani                          | 196807241988032006 | PNS | PENATA TK. I, III/d |
| 310 | Umi Barokah,S.Kep. Ns                | 196812151989032003 | PNS | PENATA TK. I, III/d |
| 311 | Sri Harum Supakarti                  | 196907131989032006 | PNS | PENATA TK. I, III/d |
| 312 | Gunarso                              | 196704091989031010 | PNS | PENATA TK. I, III/d |
| 313 | Siti Hadiyah, S.Kep. Ns              | 196805201988022002 | PNS | PENATA TK. I, III/d |
| 314 | Sri Purwati                          | 197111161992032009 | PNS | PENATA TK. I, III/d |
| 315 | Etty Sulbiati, S.KM                  | 197209251993032005 | PNS | PENATA TK. I, III/d |
| 316 | Irwan Budi Prasetyana, SE            | 196805101994031009 | PNS | PENATA TK. I, III/d |
| 317 | Budiyono                             | 197006031994031010 | PNS | PENATA TK. I, III/d |
| 318 | Djoko Sutarno                        | 197301151994021002 | PNS | PENATA TK. I, III/d |
| 319 | Titik Purwanti, S. Kep.Ns            | 197304272003122007 | PNS | PENATA TK. I, III/d |
| 320 | Sahono ,S.Kep.Ns                     | 197801011997021001 | PNS | PENATA TK. I, III/d |
| 321 | Sriyanto , S.Kep                     | 197704182003121004 | PNS | PENATA TK. I, III/d |
| 322 | Dwiyana Trisnawati, S.Kep.Ns         | 198104232005012014 | PNS | PENATA TK. I, III/d |
| 323 | Lusia Wicky Windriarti, S.Kep,<br>Ns | 198206252005012009 | PNS | PENATA TK. I, III/d |
| 324 | Wahyu Hermawan, S.ST                 | 197903092003121006 | PNS | PENATA TK. I, III/d |
| 325 | Agung Suparno, S.Kep                 | 197411272005011005 | PNS | PENATA TK. I, III/d |
| 326 | Sukarni                              | 196909121993032004 | PNS | PENATA, III/c       |
| 327 | Martinus Setya Nugraha,<br>A.MD.TE   | 198004032005011010 | PNS | PENATA, III/c       |



|     |                                      |                    |     |                     |
|-----|--------------------------------------|--------------------|-----|---------------------|
| 328 | Sarwastutik, Amd                     | 198108072006042012 | PNS | PENATA TK. I, III/d |
| 329 | dr. ARIES HARTOTO, Sp.OG             | 197004042009071001 | PNS | PENATA TK. I, III/d |
| 330 | Dwi Haknowo, S.Kep. Ns               | 197303272003121007 | PNS | PENATA TK. I, III/d |
| 331 | Ririn Ayuning Hapsari, S.Kep. Ns     | 197601152006042014 | PNS | PENATA TK. I, III/d |
| 332 | Sri Winarsih S.Kep.Ns                | 197806062006042037 | PNS | PENATA, III/c       |
| 333 | Agus Suseno, S.Kep.Ns                | 197508152006041009 | PNS | PENATA, III/c       |
| 334 | Rahmawati Eny Puji Astuti, S.Kep, Ns | 197802082005012012 | PNS | PENATA TK. I, III/d |
| 335 | Ainul Hiroh, S.Gz                    | 197908212005012015 | PNS | PENATA, III/c       |
| 336 | Sugito, S.Kep.Ns                     | 198005302005011004 | PNS | PENATA, III/c       |
| 337 | Endriyati, S. ST                     | 198209032010012019 | PNS | PENATA, III/c       |
| 338 | Sutarno, Amk                         | 197205201998031008 | PNS | PENATA TK. I, III/d |
| 339 | Ninuk Prihastini, A.Md               | 197208212006042013 | PNS | PENATA, III/c       |
| 340 | Murniningsih, A.Mk                   | 197209092006042020 | PNS | PENATA, III/c       |
| 341 | Nunik Sri Mulyani , Amd.Kep          | 197305092006042015 | PNS | PENATA, III/c       |
| 342 | Tri Suryani, A.Md                    | 197501232006042012 | PNS | PENATA, III/c       |
| 343 | Harwanto, AMK                        | 197511252006041012 | PNS | PENATA, III/c       |
| 344 | Winarsi , S.Kep                      | 197003022006042008 | PNS | PENATA, III/c       |
| 345 | Wagiyo, S.Kep.Ns                     | 197209301997021003 | PNS | PENATA TK. I, III/d |
| 346 | Sutari , A.Mk                        | 197305142006042016 | PNS | PENATA, III/c       |
| 347 | Sugiyarni                            | 197405131997022001 | PNS | PENATA, III/c       |
| 348 | Titik Asliyani Murwati, A.Md         | 197503102006042019 | PNS | PENATA, III/c       |
| 349 | Muhamad Isa, S.Kep.Ns                | 197602141997021002 | PNS | PENATA TK. I, III/d |
| 350 | Sri Satiti Budayani, S.Kep.Ns        | 197604082006042013 | PNS | PENATA, III/c       |
| 351 | Ning Purwaningsih, S.Kep.Ns          | 197802062005012011 | PNS | PENATA TK. I, III/d |
| 352 | Heti SULISTYOWATI, AMK               | 197803262006042013 | PNS | PENATA, III/c       |
| 353 | Sri Purwanti , A.Mk                  | 197805212006042015 | PNS | PENATA, III/c       |
| 354 | Adi Prasetyo, S.Kep.Ns               | 197604122006041013 | PNS | PENATA, III/c       |
| 355 | Diyah Kristiana, S.Kep. Ns           | 197605142006042027 | PNS | PENATA, III/c       |
| 356 | Ning Widiyanti, A.Md                 | 197608012006042016 | PNS | PENATA, III/c       |
| 357 | Kristian Widiyanto, A.Mk             | 197610152006041018 | PNS | PENATA, III/c       |
| 358 | Siti Marfuahatun Khasanah            | 197706172006042017 | PNS | PENATA, III/c       |
| 359 | Daryanti , S.kep                     | 197711182006042010 | PNS | PENATA, III/c       |
| 360 | Netty Purno Handayani, S.ST          | 197909262007012008 | PNS | PENATA, III/c       |
| 361 | Nur Aryanti, S.Kep.Ns                | 197402072006042010 | PNS | PENATA, III/c       |
| 362 | Sri Handayani,S.Kep.Ns               | 197706052006042023 | PNS | PENATA, III/c       |
| 363 | Heri Christianto, A.Mk               | 197801142006041009 | PNS | PENATA, III/c       |
| 364 | Tri wahyuningsih, A.Md.Kep           | 197812192007012009 | PNS | PENATA, III/c       |
| 365 | Wahyu Nurochmaningsih , A.Mk         | 198006062005012022 | PNS | PENATA TK. I, III/d |
| 366 | Sri Suhartini, A. Md. Farm           | 197701032006042013 | PNS | PENATA, III/c       |
| 367 | Hari Wahyuni, A.Mk                   | 197908242007012007 | PNS | PENATA, III/c       |
| 368 | Erna Ika Damayanti, S.ST.Ft          | 197611172006042016 | PNS | PENATA, III/c       |

|     |   |                    |     |                     |
|-----|---|--------------------|-----|---------------------|
| 369 | Sih Supadmi                               | 197707022006042019 | PNS | PENATA, III/c       |
| 370 | Paijah BR Sinulingga, AMK                 | 197707052006042027 | PNS | PENATA, III/c       |
| 371 | Sri Sulistyowati, AMK                     | 197902192007012008 | PNS | PENATA, III/c       |
| 372 | Heni Widyastuti Agustini                  | 197908022007012015 | PNS | PENATA, III/c       |
| 373 | Puspitawati Nurul Jannah,<br>Amd.Keb      | 197912122006042029 |     |                     |
| 374 | Sri Daryati, A.Mk                         | 198002272007012004 | PNS | PENATA, III/c       |
| 375 | Purwani, A.Mk                             | 198004012007012014 | PNS | PENATA, III/c       |
| 376 | Prihatiningsih Diyah Hastuti,<br>S.Kep.Ns | 198009012007012008 | PNS | PENATA, III/c       |
| 377 | Wahyuni , A.Mk                            | 198102142003122002 | PNS | PENATA, III/c       |
| 378 | Dwi Handayani, AMK                        | 198105222007012003 | PNS | PENATA, III/c       |
| 379 | Tulus Prasajo, A.md.Kep                   | 198108102007011009 | PNS | PENATA, III/c       |
| 380 | Nopita Andriyanti, S.Ter.Keb              | 198111202005012016 | PNS | PENATA, III/c       |
| 381 | Setyorini<br>Handayawati.S.Kep.Ns         | 197906072007012010 | PNS | PENATA, III/c       |
| 382 | Dewi Martiningsih , Amd.Kep               | 198103262007012008 | PNS | PENATA, III/c       |
| 383 | Budianto , S.Kep                          | 197302142006041005 | PNS | PENATA, III/c       |
| 384 | Riyonoto , S.ST                           | 197309052005011006 | PNS | PENATA, III/c       |
| 385 | Handoyo                                   | 197611122005011009 | PNS | PENATA TK. I, III/d |
| 386 | Sri Yastuti, A.Mk                         | 197707032005012009 | PNS | PENATA TK. I, III/d |
| 387 | Sri Samsiti, S.Kep.Ns                     | 197811102005012011 | PNS | PENATA TK. I, III/d |
| 388 | Rusti Ambarsari, S.Kep.Ns                 | 197903032005012008 | PNS | PENATA TK. I, III/d |
| 389 | Budi Raharjo, A.MAK                       | 198006262006041017 | PNS | PENATA, III/c       |
| 390 | Yuyun Kristiningrum, A.MK.                | 198102152005012018 | PNS | PENATA TK. I, III/d |
| 391 | Joko Suseno, S.Kep.Ns                     | 198105182005011007 | PNS | PENATA TK. I, III/d |
| 392 | Rikha Riswanti, A.Mk                      | 198306192006042007 | PNS | PENATA, III/c       |
| 393 | Rika Darfina, A.Md.Farm.                  | 198508222009092001 | PNS | PENATA, III/c       |
| 394 | Sudarni, A.Md.Keb                         | 198410262010012040 | PNS | PENATA, III/c       |
| 395 | Faruqi Rahayu, Amd.Kep                    | 196502041985022001 | PNS | PENATA, III/c       |
| 396 | Maksum Darmawan, AMR                      | 197408162003121006 | PNS | PENATA, III/c       |
| 397 | Anton Supardi, AMR                        | 197801012006041025 | PNS | PENATA, III/c       |
| 398 | Evi Cristianti, A.Md.Rad                  | 198201202005012008 | PNS | PENATA TK. I, III/d |
| 399 | Suryati, S.Ter.Keb Bdn                    | 198212132005012006 | PNS | PENATA, III/c       |
| 400 | Siti Nurlaili, S.Ter.Keb Bdn              | 198310052005012007 | PNS | PENATA, III/c       |
| 401 | Titik Harjanti                            | 197310162006042009 | PNS | PENATA, III/c       |
| 402 | Supriyadi, A.Mk                           | 197511062006041011 | PNS | PENATA, III/c       |
| 403 | Joko Suciantoro, S.kep                    | 197708012006041012 | PNS | PENATA, III/c       |
| 404 | Sutarwi, S.Kep.Ns., M.Kep                 | 198005192007012008 | PNS | PENATA, III/c       |
| 405 | Eny Nur Setyaningsih, S.Kep               | 198109042007012003 | PNS | PENATA, III/c       |
| 406 | Yulius Wisnu Utomo,<br>S.Kep.Ns           | 198111182007011005 | PNS | PENATA, III/c       |

|     |                                   |                    |     |                          |
|-----|-----------------------------------|--------------------|-----|--------------------------|
| 407 | Titus Endro Utomo, S.Kep          | 198111182007011006 | PNS | PENATA, III/c            |
| 408 | Yuliana Kistari, A.Md.Kep         | 198207272007012005 | PNS | PENATA, III/c            |
| 409 | Novi Indah Ayuningtyas, AMK       | 198511262009022007 | PNS | PENATA, III/c            |
| 410 | dr. ASTRI RAHMA ROSITA            | 199105122019032013 | PNS | PENATA MUDA TK. I, III/b |
| 411 | Bayu Agustina, S.Ter.Keb          | 198308262008012004 | PNS | PENATA MUDA TK. I, III/b |
| 412 | Suyadi.S.Kep                      | 196805181989031005 | PNS | PENATA MUDA TK. I, III/b |
| 413 | Sri Haryani,S.Ter.Keb             | 197405192005012005 | PNS | PENATA MUDA TK. I, III/b |
| 414 | Novi Lesning Budi Hastuti, A.MK   | 197611102006042030 | PNS | PENATA MUDA TK. I, III/b |
| 415 | Sri Winarni , A.Md                | 197707032007012012 | PNS | PENATA MUDA TK. I, III/b |
| 416 | Joko widodo, A.Md.Ak              | 197011092009021001 | PNS | PENATA MUDA TK. I, III/b |
| 417 | Supriyanta                        | 197307142006041008 | PNS | PENATA MUDA TK. I, III/b |
| 418 | Tatit Dwi Fatmono , S.Kep. Ns     | 197410281998031007 | PNS | PENATA MUDA TK. I, III/b |
| 419 | Agung Noviyanto, A.Mk             | 197711152006041011 | PNS | PENATA MUDA TK. I, III/b |
| 420 | Sulistyo Haryani, S.Ter.Keb       | 198011192007012005 | PNS | PENATA MUDA TK. I, III/b |
| 421 | Ani Kammeliana, S.Farm            | 197908202005012013 | PNS | PENATA MUDA TK. I, III/b |
| 422 | Annisa Kartikasari, Amd           | 198504222005012001 | PNS | PENATA MUDA TK. I, III/b |
| 423 | Chusnul Kusuma Dewi, Amd          | 198511072005012002 | PNS | PENATA MUDA TK. I, III/b |
| 424 | Agustina Nur Cahyaningrum, S.Farm | 198608172005012002 | PNS | PENATA MUDA TK. I, III/b |
| 425 | Erri Rina Wati, A.M.K.            | 198306242010042001 | PNS | PENATA MUDA TK. I, III/b |
| 426 | Miduk Tri Kawuri, A.Md.Farm       | 198506102010012046 |     |                          |
| 427 | Purnomo                           | 197207301998031004 | PNS | PENATA MUDA TK. I, III/b |
| 428 | drg. Angga Novendra Eka Satria    | 198711302019031005 | PNS | PENATA MUDA TK. I, III/b |
| 429 | apt. ROFI'ATUL KHOIRIYAH, S.Farm. | 199311172022032015 |     |                          |
| 430 | dr. ANA ERDINA                    | 199409152022032011 |     |                          |
| 431 | dr. MAIA THALIA GIANI             | 199508082022032014 |     |                          |

|     |                                       |                    |     |                             |
|-----|---------------------------------------|--------------------|-----|-----------------------------|
| 432 | apt. BIMAR PUTRI ANDINI,<br>S.Farm.   | 199711022022032013 |     |                             |
| 433 | Muhamad Noor<br>Fauzie.S.Kep.NS       | 197502022006041016 | PNS | PENATA MUDA, III/a          |
| 434 | Ari Widiastuti                        | 197712272006042016 | PNS | PENATA MUDA, III/a          |
| 435 | Erma Nur'aini                         | 197610272006042017 |     |                             |
| 436 | Suparsi .S.Kep.NS                     | 197611222006042008 | PNS | PENATA MUDA , III/a         |
| 437 | Endang Sri Wahyuningsih,<br>Amd. Farm | 197904192006042020 | PNS | PENATA MUDA , III/a         |
| 438 | Isyunani, Amk                         | 197707022006042018 | PNS | PENATA MUDA , III/a         |
| 439 | Andri Ariyanti , Amd.Kep              | 197805032006042021 | PNS | PENATA MUDA , III/a         |
| 440 | Endang Fathurohmah                    | 197712192006042014 | PNS | PENATA MUDA , III/a         |
| 441 | Sri Lestari .S.Kep.NS                 | 197807112006042008 | PNS | PENATA MUDA , III/a         |
| 442 | Dwi Astuti                            | 197908212007012006 | PNS | PENATA MUDA , III/a         |
| 443 | Patmini                               | 197911282007012004 | PNS | PENATA MUDA , III/a         |
| 444 | Dwi Handayani, Amd.Kep                | 198004232007012009 | PNS | PENATA MUDA , III/a         |
| 445 | Sumiyati, A.Md.Keb                    | 197406032006042016 | PNS | PENATA MUDA , III/a         |
| 446 | Sri Sutarni                           | 198002162007012008 | PNS | PENATA MUDA , III/a         |
| 447 | Winarni, S.Kep. Ns                    | 197901101999032002 | PNS | PENATA MUDA TK.<br>I, III/b |
| 448 | Sugiartini, AMKG                      | 197111222006042003 | PNS | PENATA MUDA, III/a          |
| 449 | Sri Ratnani, A.Md.Kep                 | 198511172011012004 | PNS | PENATA MUDA TK.<br>I, III/b |
| 450 | HERMASTUTI DWI<br>PRASTIWI, S.Gz      | 199008042022032005 |     |                             |
| 451 | PUTRI DIAN ANGGELA, S.Gz              | 199605292022032017 |     |                             |
| 452 | DEVIATRI PRAMESTI<br>NINGDIAH, S.Gz.  | 199712042022032018 |     |                             |
| 453 | Sunarso . S.Kep                       | 197601222006041003 | PNS | PENATA MUDA, II/a           |
| 454 | Maryani, S.Tr.Keb                     | 197902162006042020 | PNS | PENATA MUDA, II/a           |
| 455 | Endah Sri Hartini                     | 196801222007012011 | PNS | PENATA MUDA, II/a           |
| 456 | Sri Purwanti S.Ter.Keb                | 197906052006042031 | PNS | PENGATUR TK. I,<br>II/d     |

|     |                                      |                    |     |                         |
|-----|--------------------------------------|--------------------|-----|-------------------------|
| 457 | FRICKA DIANA WATI,<br>A.Md.Keb.      | 198510102017042004 | PNS | PENGATUR TK. I,<br>II/d |
| 458 | Joko Winarno                         | 197107202006041001 | PNS | PENGATUR, II/c          |
| 459 | Apridita Ujuastika Rina,<br>A.Md.Keb | 198904162015092001 |     |                         |

## 2) DAFTAR PEJABAT STRUKTURAL SKPD YANG TERISI

| NO | NAMA                      | JABATAN STRUKTURAL                                       | MEMENUHI<br>PERSYARAT<br>AN<br>DIKLATPIM | MEMENUH<br>I SYARAT<br>KEPANGK<br>ATAN |
|----|---------------------------|--|--|--|
| 1  | Purwati, S.K.M., M.Kes.   | Kepala Dinas Kesehatan                                   | √  | √                                      |
| 2  | dr. Arif Setyoko, M.M     | Sekretaris   | √  | √                                      |
| 3  | Nuk Suwarni, S.K.M        | Kepala Bidang Kesehatan<br>Masyarakat                    | √  | √                                      |
| 4  | dr. Supardi               | Kepala Bidang Sumber<br>Daya Kesehatan                   | √  | √                                      |
| 5  | Dr. Retno Sarwastuti      | Kepala Bidang Pelayanan<br>Kesehatan                     | √  | √                                      |
| 6  | Warsito, S.K.M            | Kepala Bidang<br>Pencegahan dan<br>Pengendalian Penyakit | √  | √                                      |
| 7  | Leny Ayuk Ningtias, S.Psi | Kepala Sub Bagian<br>Umum dan Kepegawaian                | √  | √                                      |
| 9  | Surahmi, SE, MM           | Kepala Sub Bagian<br>Keuangan                            | √  | √                                      |
| 10 | Joko Suyoto,SE            | Kasubag Tata Usaha<br>Jaten 1                            | √  | √                                      |
| 11 | Suyoto, SE., M.SI         | Kasubag Tata Usaha<br>Colomadu I                         | √  | √                                      |
| 12 | Rahayu Sri Winarsih,SE    | Kasubag Tata Usaha<br>Colomadu II                        | √  | √                                      |
| 13 | M . Mubin,SKM             | Kasubag Tata Usaha<br>Gondangrejo                        | √  | √                                      |
| 14 | Suparyadi,S.SOS,M.SI      | Kasubag Tata Usaha<br>Jatiyoso                           | √  | √                                      |

|    |                                |   |   |   |
|----|--------------------------------|---|---|---|
| 15 | Endang Haryani, SE.            | Kasubag Tata Usaha<br>Jenawi                            | √ | √ |
| 16 | Sugiyanto,S SOS.MSI.           | Kasubag Tata Usaha<br>Jumantono                         | √ | √ |
| 17 | Suparno                        | Kasubag Tata Usaha<br>Jumapolo                          | √ | √ |
| 18 | Yuliati Prasetyaningsih,S.SOS  | Kasubag Tata Usaha<br>Karanganyar                       | √ | √ |
| 19 | Sri Sumarni,AMD KEB            | Kasubag Tata Usaha<br>Karangpandan                      | √ | √ |
| 20 | Susilawati, SE                 | Kasubag Tata Usaha<br>Kebakkramat I                     | √ | √ |
| 21 | Supardi,SE.S.KEP               | Kasubag Tata Usaha<br>Kebakkramat II                    | √ | √ |
| 22 | Sunarto,S SOS                  | Kasubag Tata Usaha<br>Kerjo                             | √ | √ |
| 23 | Sri Wahyuningsih, SKM. M.GIZI  | Kasubag Tata Usaha<br>Matesih                           | √ | √ |
| 24 | Retnowati, SKM.                | Kasubag Tata Usaha<br>Mojgedang I                       | √ | √ |
| 25 | Heri Sunarma,A.MD              | Kasubag Tata Usaha<br>Mojogedang II                     | √ | √ |
| 26 | Suparyanto, SE                 | Kasubag Tata Usaha<br>Tawangmangu                       | √ | √ |
| 27 | Pusporini, S.KEP.Ns            | Kasubag Tata Usaha<br>Jatipuro                          | √ | √ |
| 28 | Martini,A.MD.KEB               | Kasubag Tata Usaha<br>Ngarogoyoso                       | √ | √ |
| 29 | Anik Khomsiasuti, S.TR.KEB     | Kasubag Tata Usaha<br>Tasikmadu                         | √ | √ |
| 30 | Budi Susilaningtyas, S.PSI,PSI | Kasubag Tata Usaha<br>Jaten II                          | √ | √ |
| 31 | Drg. Dwu Rusharyati, M.H       | Direktur Rumah Sakit<br>Umum Daerah Kab.<br>Karanganyar | √ | √ |
| 32 | Desy Pramudiasty, S.E          | Kepala Bidang Keuangan<br>RSUD Kab. Karanganyar         | √ | √ |

|    |                           |   |   |   |
|----|---------------------------|---|---|---|
| 33 | Drs. Bina Febrianto, M.H. | Kepala Bagian Tata Usaha RSUD Kab. Karanganyar                      | √ | √ |
| 34 | Waluyo Jati, S.I.P., M.M  | Kepala Subbag Kepegawaian RSUD Kab. Karanganyar                     | √ | √ |
| 35 | Mahmud Aziz Arifin, S.K.M | Kepala Subbag Hukum dan Humas RSUD Kab. Karanganyar                 | √ | √ |
| 36 | Jumali, S.H.              | Kepala Bagian Umum dan Rumah Tangga RSUD Kab. Karanganyar           | √ | √ |
| 37 | dr. Kristanto Setyawan    | Kepala Bidang Pelayanan Medik dan Keperawatan RSUD Kab. Karanganyar | √ | √ |
| 38 | dr. Katarina Iswati       | Kepala Bidang Penunjang Medik dan Non Medik RSUD Kab. Karanganyar   | √ | √ |
| 39 | Totok Mulyono, S.H., M.M. | Kepala Seksi Perbendaharaan dan Akuntansi RSUD Kab. Karanganyar     | √ | √ |
| 40 | Ismaini Indrastuti, S.T.  | Kepala Seksi Perencanaan Anggaran                                   | √ | √ |

### 3) DAFTAR PEJABAT STRUKTURAL SKPD YANG BELUM TERISI

| NO | JABATAN STRUKTURAL | ESELON |
|----|--------------------|--------|
| 1  | Tidak ada          |        |
| 2  |                    |        |

### 4) DAFTAR PEJABAT FUNGSIONAL SKPD (umum/khusus)

| <b>NO</b> | <b>NAMA</b>                              | <b>NIP</b>            | <b>NAMA JABATAN FUNGSIONAL</b>  |
|-----------|--|-----------------------|---------------------------------|
| 1         | Mulyadi,SKM,M.KES.                       | 19691213 199403 1 004 | Administrator Kesehatan Madya   |
| 2         | dr.Endah Sekti A                         | 19840414 201001 2 059 | Administrator Kesehatan Madya   |
| 3         | Dra.Anik Dwiyanti,APT.                   | 19660919 199303 2 007 | Administrator Kesehatan Madya   |
| 4         | Eka Siti C,SKM.,M.K.M.                   | 19830911 200604 2 015 | Administrator Kesehatan Madya   |
| 5         | Farida Nur KHANIFA,SKM.                  | 19790413 200902 2 002 | Administrator Kesehatan Madya   |
| 6         | Fatma Vriastuti, SKM.                    | 19870806 201001 2 021 | Administrator Kesehatan Madya   |
| 7         | Mus Joko Ritanto,SKM.M KES.              | 19670708 199103 1 006 | Administrator Kesehatan Madya   |
| 8         | Adisti Ratna Yudhani,SKM                 | 19920523 201903 2 016 | Administrator Kesehatan Pertama |
| 9         | Pradipta DSP,SKM.,M.Kes                  | 19960812 201903 1 001 | Administrator Kesehatan Pertama |
| 10        | Sunarto,SKM.,M.GZ                        | 19700611 199103 1 009 | Administrator Kesehatan Pertama |
| 11        | Titisari Maharani,S.Psi                  | 19820220 201101 2 007 | Administrator Kesehatan Pertama |
| 12        | Adi Lusiana,AMD.                         | 19740412 200604 2 003 | Penyuluh Kesehatan Masyarakat   |
| 13        | Rivana Septianingsih,S.Fram.APT          | 19800930 201001 2 013 | Apoteker Muda                   |
| 14        | Diah Sih Hapsari, S.Farm                 | 19851002 201101 2 011 | Apoteker Muda                   |
| 15        | Siti Asijah, S.Farm.APT                  | 19730709 199502 2 001 | Apoteker Muda                   |
| 16        | Luvi Hariyanti, S.Farm.,APT              | 19800317 201001 2 019 | Apoteker Muda                   |
| 17        | Sari INDAH, S.SI, APT                    | 19780111 200902 2 004 | Apoteker Muda                   |
| 18        | Didik Verry A,, S.Farm, APT.             | 19810405 201101 1 014 | Apoteker Muda                   |
| 19        | Tri Nur Masithoh A, S. Farm. Apt         | 19840419 200902 2 006 | Apoteker Muda                   |
| 20        | Siti Fatimah,S.SI. APT.,M.SC             | 19741229 200812 2 014 | Apoteker Muda                   |
| 21        | Siti Nur Hasanah, S.Farm.APT             | 19800229 201001 2 015 | Apoteker Muda                   |
| 22        | Dian Safithri Dyah Kumalasari,S.Farm,APT | 19840606 201903 2 010 | Apoteker Pertama                |
| 23        | Esti Lisna Mawarni, S.Farm,APT           | 19930202 201903 2 017 | Apoteker Pertama                |
| 24        | Sukmawati Trie Murtiningsih,S.Farm,APT   | 19950824 201903 2 010 | Apoteker Pertama                |
| 25        | Ponco Mulato,S.Farm.APT                  | 19861114 201903 1 006 | Apoteker Pertama                |
| 26        | Anggi Kusuma Dewi,S.Farm.,APT            | 19860725 201903 2 007 | Apoteker Pertama                |
| 27        | Rian Riza Wardani, S.Farm APT.           | 19920629 201903 1 007 | Apoteker Pertama                |
| 28        | Siwi Tyas Widayati, A.MD.                | 19761214 201101 2 004 | Arsiparis Mahir                 |
| 29        | Fika Ariana,AMD.Farm                     | 19970922 201903 2 003 | Asisten Apoteker Terampil       |
| 30        | Ilham Pamungkas, AMD.                    | 19900503 201101 1 002 | Asisten Apoteker Mahir          |
| 31        | Ika Rahmawati,AMD.FARM                   | 19841107 201001 2 032 | Asisten Apoteker Mahir          |



|    |                                       |                       |                           |
|----|---------------------------------------|-----------------------|---------------------------|
| 32 | Dian Anggorowati, S.Farm              | 19811117 200501 2 016 | Asisten Apoteker Mahir    |
| 33 | Rahayu Wahyuningsih, S.Farm           | 19820624 200604 2 018 | Asisten Apoteker Mahir    |
| 34 | Umi Erawati AMD                       | 19830415 201001 2 034 | Asisten Apoteker Mahir    |
| 35 | Suwarni, A.MD. FARM.                  | 19680729 199402 2 002 | Asisten Apoteker Mahir    |
| 36 | Ninik Sumarsini, A.MD. Farm           | 19830307 201001 2 039 | Asisten Apoteker Mahir    |
| 37 | Joko Slamet,AMF.                      | 19760121 200604 1 003 | Asisten Apoteker Penyelia |
| 38 | Siti Khoeriyah,S.E.                   | 19650813 198803 2 007 | Asisten Apoteker Penyelia |
| 39 | Surantini,SKM                         | 19700601 199203 2 007 | Asisten Apoteker Penyelia |
| 40 | Sri Winarsih, A.MD,Farm               | 19690322 199003 2 004 | Asisten Apoteker Penyelia |
| 41 | Heny Kuncorowati, A.MD                | 19730811 199203 2 001 | Asisten Apoteker Penyelia |
| 42 | Tri Susilowati, AMD                   | 19680913 199203 3 006 | Asisten Apoteker Penyelia |
| 43 | Hartini                               | 19680508 199203 2 013 | Asisten Apoteker Penyelia |
| 44 | Muslihah                              | 19691201 199303 2 008 | Asisten Apoteker Penyelia |
| 45 | Wiwik Giyani, AMD Farm                | 19720609 199203 2 006 | Asisten Apoteker Penyelia |
| 46 | Ninik Duwi<br>Wahyuningsih,A.MD. Farm | 19941222 201903 2 023 | Asisten Apoteker Terampil |
| 47 | Sri Wahyuningsyah                     | 19851005 201101 2 022 | Asisten Apoteker Terampil |
| 48 | Dina Istiana, A.Md                    | 19950928 201903 2019  | Asisten Apoteker Terampil |
| 49 | Prihatin Cahya Pertiwi, A.MD          | 19960427 201903 2 014 | Asisten Apoteker Terampil |
| 50 | Glorya Nungky<br>Ramdhani,A.MD.       | 19930321 201903 2 018 | Asisten Apoteker Terampil |
| 51 | Nunik Sri Haryatmi,AMD Keb            | 19740214 200604 2 012 | Bidan Mahir               |
| 52 | Fitriani Solihat, AMD. Keb            | 19850615 201704 2003  | Bidan Terampil            |
| 53 | Ida Riyani, AMD. Keb                  | 19771130 200701 2 012 | Bidan Terampil            |
| 54 | Noor Za'amah, AMD. Keb                | 19810821 201704 2001  | Bidan Terampil            |
| 55 | Nunik Haryati, AMD. Keb               | 19840111 201704 2 005 | Bidan Terampil            |
| 56 | Wahyu Indriyani, AMD Keb              | 19830501 201704 2 003 | Bidan Terampil            |
| 57 | Yuli Handayani, AMD Keb               | 19820328 201704 2001  | Bidan Terampil            |
| 58 | Yuli Prasetyoningsih, AMD Keb         | 19780628 201905 2001  | Bidan Terampil            |
| 59 | Wahyu Nur A., AMD Keb                 | 19840829 201704 2 001 | Bidan Terampil            |
| 60 | Eny Nikmawati, AMD Keb                | 19740509 200604 2 026 | Bidan Mahir               |
| 61 | Sri Sayekti,AMD. Keb                  | 19741010 200604 2 027 | Bidan Mahir               |
| 62 | Tri Budi Siswati, AMD Keb             | 19780819200701 2008   | Bidan Mahir               |
| 63 | Chandra Kusuma ,AMD Keb               | 19840311 200604 2 008 | Bidan Mahir               |
| 64 | Isnaini Mustakimah,AMD Keb            | 19700407 199003 2 005 | Bidan Mahir               |
| 65 | Nowo Hastuti,AMD Keb                  | 19691017 199203 2 006 | Bidan Mahir               |
| 66 | Rahma<br>Prananindita,S.TR,KEB        | 19880403 201101 2 012 | Bidan Mahir               |
| 67 | Siti Maryati,AMD Keb                  | 19840502 200902 2 010 | Bidan Mahir               |
| 68 | Tumiyati,S.TR, Keb                    | 19741215 200604 2 018 | Bidan Mahir               |
| 69 | Murniyati, S.ST Keb                   | 19740802 200212 2 003 | Bidan Mahir               |
| 70 | Nursyahida, A.MD. Keb                 | 19710605 199202 2 003 | Bidan Mahir               |
| 71 | Sularsi Diah P, S.TR. Keb             | 19751223 200604 2 011 | Bidan Mahir               |
| 72 | Sutami,S.TR Keb                       | 19740407 199302 2 001 | Bidan Mahir               |
| 73 | francisca Widhi H, AMD. Keb           | 19730315 200604 2 023 | Bidan Mahir               |
| 74 | Sudaryanti,S.TR. Keb                  | 19720726 200212 2 004 | Bidan Mahir               |

|     |                               |                       |             |
|-----|-------------------------------|-----------------------|-------------|
| 75  | Dwi Purwaningsih, A.MD. Keb   | 19740403 200312 2 009 | Bidan Mahir |
| 76  | Endang Kuswiyani, A.MD.KEB    | 19750509 200604 2 021 | Bidan Mahir |
| 77  | Ngatiyem,A.MD.KEB             | 19680729 200604 2 005 | Bidan Mahir |
| 78  | Sri Rejeki, A.MD.KEB          | 19730724 200604 2 010 | Bidan Mahir |
| 79  | Sutiyem, A.MD.KEB             | 19830101 201001 2 039 | Bidan Mahir |
| 80  | Rita Ekowardani, A.MD.KEB     | 19820323 200312 2 004 | Bidan Mahir |
| 81  | Endang Sitoresmi,AMD KEB      | 19720203 199503 2 001 | Bidan Mahir |
| 82  | Sri Parmini,AMD KEB           | 19760220 200604 2 020 | Bidan Mahir |
| 83  | Tintin Darjanti,AMD KEB       | 19720103 199503 2 004 | Bidan Mahir |
| 84  | Wahyuningsih,AMD KEB          | 19751005 200604 2 012 | Bidan Mahir |
| 85  | Ari Srimulatsih, AMD.KEB      | 19730724 200604 2 011 | Bidan Mahir |
| 86  | Dwi Retnaningsih, AMD.KEB     | 19720814 200604 2 015 | Bidan Mahir |
| 87  | SRI PURWIYATI, AMD.KEB        | 19710509 200604 2 013 | Bidan Mahir |
| 88  | Surati, AMD.KEB               | 19840511 201704 2 002 | Bidan Mahir |
| 89  | Rusmini, AMD.KEB              | 19780220 200312 2 004 | Bidan Mahir |
| 90  | Sri Darwanti, S.TR. KEB       | 19790423 200501 2 015 | Bidan Mahir |
| 91  | Sri Suharni, AMD.KEB          | 19721022 200604 2 013 | Bidan Mahir |
| 92  | Suprihati, AMD.KEB            | 19750910 200501 2 001 | Bidan Mahir |
| 93  | Tri Hartini Musrifah, AMD.KEB | 19691101 200604 2 007 | Bidan Mahir |
| 94  | Darsi, A,MD KEB               | 19740319 200501 2 006 | Bidan Mahir |
| 95  | Dwi Haryati, S, TR KEB        | 19731109 199203 2 001 | Bidan Mahir |
| 96  | Dwi Ristini, A,MD KEB         | 19760629 200604 2 016 | Bidan Mahir |
| 97  | Isnaini Listianta, A,MD KEB   | 19730711 200604 2 012 | Bidan Mahir |
| 98  | Lilis Purwati, A,MD KEB       | 19740412 199303 2 006 | Bidan Mahir |
| 99  | MAHARNI, A,MD KEB             | 19781227 200801 2 007 | Bidan Mahir |
| 100 | Siti Nuraini, A.MD KEB        | 19740710 200604 2 023 | Bidan Mahir |
| 101 | Faridawulan Sari, AMD.KEB     | 19840507 200604 2 009 | Bidan Mahir |
| 102 | Sri Mulyani, AMD.KEB          | 19761111 200604 2 026 | Bidan Mahir |
| 103 | Yanti, AMD.KEB                | 19721109 200604 2 014 | Bidan Mahir |
| 104 | Linda M AMD KEB               | 19861229 201001 2 024 | Bidan Mahir |
| 105 | Sri Rahayu,A MD KEB           | 19770727 200604 2001  | Bidan Mahir |
| 106 | Suparmi,A MD KEB              | 19750827 200604 2009  | Bidan Mahir |
| 107 | Heni Triastuti, AMD.KEB.      | 19721028 200604 2 018 | Bidan Mahir |
| 108 | Prihatin R.,AMD.KEB.          | 19740915 200604 2 020 | Bidan Mahir |
| 109 | Sri Ningsih,AMD.KEB.          | 19740806 200604 2 020 | Bidan Mahir |
| 110 | Titik Muslihah H,AMD.KEB.     | 19751215 200604 2 017 | Bidan Mahir |
| 111 | Tutik Eko Budiarti,AMD.KEB.   | 19751217 200604 2 012 | Bidan Mahir |
| 112 | Rukmini, AMD. KEB             | 19740410 200604 2 016 | Bidan Mahir |
| 113 | Sri Hartini, AMD KEB.         | 19751112 200012 2 005 | Bidan Mahir |
| 114 | Suharsi , S.TR KEB.           | 19710412 199103 2 006 | Bidan Mahir |
| 115 | Sudarsi, AMD KEB.             | 19760310 200604 2 014 | Bidan Mahir |
| 116 | Pipit Miranti,S.TR.KEB        | 19750803 200604 2 020 | Bidan Mahir |
| 117 | Sulih Ariyanti.AMD.KEB        | 19760408 200604 2 012 | Bidan Mahir |
| 118 | Sutarmi,AMD.KEB               | 19730101 200604 2 029 | Bidan Mahir |

|     |  |                       |                          |
|-----|--|-----------------------|--------------------------|
| 119 | Diah Savitri,A.MD.KEB                      | 19850517 200902 2 007 | Bidan Mahir              |
| 120 | Dyah Retna<br>Damayanti,A.MD.KEB           | 19691111 199203 2 008 | Bidan Mahir              |
| 121 | Nanik Setyowati, S.TR.KEB                  | 19711129 199107 2 001 | Bidan Mahir              |
| 122 | Tri Eni Muji Rahayu,AMK                    | 19761228 201406 2 002 | Bidan Mahir              |
| 123 | Harisa Martha<br>Utami,A.MD.KEB            | 19830329 201001 2 035 | Bidan Mahir              |
| 124 | Mulyani, A.MD.KEB.                         | 19790523 200701 2 007 | Bidan Mahir              |
| 125 | Pujjati,AMD.KEB                            | 19650314 200604 2 003 | Bidan Mahir              |
| 126 | Sulastri,AMD.KEB                           | 19740824 200312 2 003 | Bidan Mahir              |
| 127 | Sumiyati Eka<br>Ernawati,AMD.KEB           | 19880119 200902 2 004 | Bidan Mahir              |
| 128 | Ina Rohmawati, AMD.KEB                     | 19750329 200604 2 014 | Bidan Mahir              |
| 129 | Kadaryanti.AMD KEB                         | 196907181991032004    | Bidan Mahir              |
| 130 | Tri Susilowati, STR.KEB                    | 19650129 199103 2 004 | Bidan Muda               |
| 131 | Megawati, S.ST                             | 19720123 199103 2 005 | Bidan Muda               |
| 132 | Eko Sulistyowati, S.TR. KEB.               | 19681122 199103 2 003 | Bidan Muda               |
| 133 | Tri Susilowati,S.TR KEB                    | 19690211 198803 2 006 | Bidan Muda               |
| 134 | Patun, AMD. KEB                            | 19670605 198911 2 001 | Bidan Muda               |
| 135 | Sri Maryatun, AMD.KEB                      | 19820315 201704 2 002 | Bidan Pelaksana          |
| 136 | Sri Lestari, AMD KEB.                      | 19850608 201704 2 002 | Bidan Pelaksana          |
| 137 | Maria Fisi Endriyanita D,AMD<br>KEB        | 19750102 200604 2 018 | Bidan Pelaksana Lanjutan |
| 138 | Wuryanti, AMD.KEB                          | 19750709 200604 2 010 | Bidan Pelaksana Lanjutan |
| 139 | Kismiyati. S.TR .KEB                       | 19720825 199301 2 001 | Bidan Penyelia           |
| 140 | Maria Imaculata Sri Prihananti,<br>AMD.KEB | 19670406 199003 2 010 | Bidan Penyelia           |
| 141 | Rina Wahyuningsih,AMD.KEB                  | 19730214 199301 2 001 | Bidan Penyelia           |
| 142 | Siyamtiningsih,AMD.KEB                     | 19701115 199203 2 005 | Bidan Penyelia           |
| 143 | Yetty Hariyani,SKM.M.SI                    | 19711117 199103 2004  | Bidan Penyelia           |
| 144 | Sri Haryanti,AMD.KEB                       | 19640403 198409 2 001 | Bidan Penyelia           |
| 145 | Sri Soelastri,AMD KEB                      | 19650322 198412 2 001 | Bidan Penyelia           |
| 146 | Titi Wuryani, A.MD.KEB                     | 19700810 199003 2 004 | Bidan Penyelia           |
| 147 | Warsini, .AmD.Keb                          | 197205181993012001    | Bidan Penyelia           |
| 148 | Maya Rasa, S.TR.KEB                        | 19691022 199103 2 002 | Bidan Penyelia           |
| 149 | Sri Lestari, AMD.KEB                       | 19700924 199103 1 005 | Bidan Penyelia           |
| 150 | Tri Muljani, SKM                           | 19720629 199203 2 003 | Bidan Penyelia           |
| 151 | Sulistyo Prihatiningsih,<br>A.Md.Keb       | 19791219 200803 2 001 | Bidan Penyelia           |
| 152 | Sri Wahyuningsih                           | 19661210 199003 2 011 | Bidan Penyelia           |
| 153 | Harmanti, S.TR.KEB                         | 19671124 198703 2 003 | Bidan Penyelia           |
| 154 | Nanik Sri Mulyani, S.TR.KEB.               | 19670802 198811 2 002 | Bidan Penyelia           |
| 155 | Siti Mustafidah, A.MD.KEB                  | 19700102 199103 2 010 | Bidan Penyelia           |
| 156 | Surati, AMD.KEB                            | 19690401 199003 2 006 | Bidan Penyelia           |
| 157 | Asih Jamiarti,AMD KEB                      | 19711228 199103 2 003 | Bidan Penyelia           |
| 158 | Retno Nawang Wulan,AMD<br>KEB              | 19740607 199301 2 004 | Bidan Penyelia           |

|     |                                    |                        |                |
|-----|------------------------------------|------------------------|----------------|
| 159 | Wahyuni,S.TR.KEB                   | 19670710 198803 2 002  | Bidan Penyelia |
| 160 | Sri Mulyati, AMD. KEB              | 19650215 198411 2 001  | Bidan Penyelia |
| 161 | Sri Nuryani, AMD.KEB               | 19671107 198903 2 004  | Bidan Penyelia |
| 162 | Dwi Puspitaningrum,<br>AMD.KEB     | 19711023 199203 2 003  | Bidan Penyelia |
| 163 | Eni Purwiati,A.MD KEB              | 19691205 199103 2 007  | Bidan Penyelia |
| 164 | Sri Wahyuni<br>Widyastuti,AMD.KEB  | 19691128 199301 2 002  | Bidan Penyelia |
| 165 | Sri Warsiti, AMD.KEB               | 19681202 199103 2 004  | Bidan Penyelia |
| 166 | Sri Sunarni Dwi F,AMD.KEB          | 19690215 199003 2 011  | Bidan Penyelia |
| 167 | Sulistiyawati,A.MD KEB             | 19711216 199203 2 002  | Bidan Penyelia |
| 168 | Surati, AMD.KEB.                   | 19631030 198409 2 001  | Bidan Penyelia |
| 169 | Yanti, S.TR.KEB                    | 19710130 199103 2 003  | Bidan Penyelia |
| 170 | Lea Nandang Resnawati,<br>A,MD KEB | 19711015 199103 2 004  | Bidan Penyelia |
| 171 | Puji Hastuti, AMD.KEB              | 19711010 199203 2 007  | Bidan Penyelia |
| 172 | Susiastanti, AMD.KEB               | 19730716 199301 2 003  | Bidan Penyelia |
| 173 | Wuni Ernawati, S.TR.KEB            | 19730824 199203 2 003  | Bidan Penyelia |
| 174 | Sri Lestari, A MD KEB              | 19700525 199003 2 005  | Bidan Penyelia |
| 175 | Susilowati, A MD KEB               | 19690807 199103 2 009  | Bidan Penyelia |
| 176 | Sri Rahayu, AMD.KEB.               | 19680710.199003.2.007  | Bidan Penyelia |
| 177 | Suparni, S.TR.KEB.                 | 19720417 199301 2 004  | Bidan Penyelia |
| 178 | Tri Wahyuni,AMD.KEB.               | 19650515 198701 2 003  | Bidan Penyelia |
| 179 | Yustina Waryanti,AMD.KEB           | 19681021 198803 2 003  | Bidan Penyelia |
| 180 | Endang Sukamti, AMD. KEB           | '19660604 199003 2 006 | Bidan Penyelia |
| 181 | Sri Margiyani, AMD. KEB            | 19721212 199203 2 009  | Bidan Penyelia |
| 182 | Sri Mulyani, AMD. KEB              | 19690521 199302 2 002  | Bidan Penyelia |
| 183 | Suharni, AMD. KEB                  | 19670206 198812 2 001  | Bidan Penyelia |
| 184 | Endang Agung NO, AMD KEB.          | 19680511 199403 2 008  | Bidan Penyelia |
| 185 | Sri Lestari, AMD KEB.              | 19730601 199301 2 003  | Bidan Penyelia |
| 186 | Sri Rejeki, S.TR.KEB.              | 19681007 199103 2 009  | Bidan Penyelia |
| 187 | Sri Sulastri, AMD KEB.             | 19650605 198703 2 013  | Bidan Penyelia |
| 188 | Kamiyatun,AMD.KEB                  | 19691110 199402 2 001  | Bidan Penyelia |
| 189 | Rumiyatun, AMD KEB                 | 19680225 199103 2 005  | Bidan Penyelia |
| 190 | Sri Daryati,AMD.KEB                | 19700901 199102 2 007  | Bidan Penyelia |
| 191 | Sri Puji H,AMD.KEB                 | 19720310 199203 2 009  | Bidan Penyelia |
| 192 | Darwanti,A..MD.KEB                 | 19730114 199203 2 003  | Bidan Penyelia |
| 193 | Wiwik Sudaryatmi,A.MD.KEB          | 19700908 199103 2 005  | Bidan Penyelia |
| 194 | Asih Sri Wuryani,AMD.KEB           | 19731217 199301 2 002  | Bidan Penyelia |
| 195 | Atik Sri Purwanti, A.MD.KEB        | 19721124 199203 2 003  | Bidan Penyelia |
| 196 | Endang<br>Suprihatin,SKM.S.TR.KEB  | 19701125 199103 2 006  | Bidan Penyelia |
| 197 | Sri Supriyati R.S.TR.KEB           | 19690510 199203 2 009  | Bidan Penyelia |
| 198 | Sutari,A.MD.KEB                    | 19660808 198911 2 001  | Bidan Penyelia |
| 199 | Wina Septiana, A.Md.Keb            | 19810916 200502 2 002  | Bidan Penyelia |
| 200 | Krisanti Tha'if, SST               | 19710821 199103 2006   | Bidan Penyelia |

|     |                                   |                       |                                      |
|-----|-----------------------------------|-----------------------|--------------------------------------|
| 201 | Parini AMD.KEB.                   | 19671211 198903 2012  | Bidan Penyelia                       |
| 202 | Sri Handayani, AMD.KEB.           | 19670326 198703 2004  | Bidan Penyelia                       |
| 203 | Sri Sugiyartiningsih, SST         | 19670318 198803 2010  | Bidan Penyelia                       |
| 204 | Sri Wening Susilowati, AMD<br>KEB | 19710409 199003 2001  | Bidan Penyelia                       |
| 205 | Kristuti Catur<br>S,S.TR.KEB.BDN  | 19700220 199302 2 002 | Bidan Penyelia / KEPALA UPT.<br>PUSK |
| 206 | Sri Mulyani,S.ST,M.H              | 19740702 199302 2 001 | Bidan Penyelia/ KEPALA UPT.<br>PUSK  |
| 207 | Anik Sularmi, S.ST                | 19700205 200604 2 012 | Bidan Pertama                        |
| 208 | Anik Hutari Widyastuti, SST       | 19720323 200604 2 013 | Bidan Pertama                        |
| 209 | Karunia Pitria R, A.MD. KEB       | 19840817 201704 2 001 | Bidan Terampil                       |
| 210 | Dian Wahyu K,AMD.KEB              | 19840929 201704 2 002 | Bidan Terampil                       |
| 211 | Dwi Hidayatmi, AMD.               | 19780426 200701 2 009 | Bidan Terampil                       |
| 212 | Pebri Tiyastuti,AMD.KEB           | 19830215 201704 2 001 | Bidan Terampil                       |
| 213 | Gani Fluryati,AMD.KEB             | 19820603 201704 2 001 | Bidan Terampil                       |
| 214 | Kristiyowati,AMD.KEB              | 19850928 201704 2 001 | Bidan Terampil                       |
| 215 | Nurul Hidayati,AMD.KEB            | 19860402 201704 2 001 | Bidan Terampil                       |
| 216 | Ratih Setyowati,AMD.KEB           | 19850604 201704 2 002 | Bidan Terampil                       |
| 217 | Ria Kurniawati,AMD.KEB            | 19850402 201704 2 003 | Bidan Terampil                       |
| 218 | Rini Ambarsari,AMD.KEB            | 19800819 201905 2 001 | Bidan Terampil                       |
| 219 | Siti Marfuah,AMD.KEB              | 19831205 201704 2001  | Bidan Terampil                       |
| 220 | Siti Nur Khasanahamd.KEB          | 19850823 201704 2 001 | Bidan Terampil                       |
| 221 | Sri Haryanti,AMD.KEB              | 19801107 201001 2 019 | Bidan Terampil                       |
| 222 | Sri Suprapti, AMD.KEB             | 19740603 200604 2 026 | Bidan Terampil                       |
| 223 | Titi Supyanni,AMD.KEB             | 19840311 201704 2001  | Bidan Terampil                       |
| 224 | Triyanti,AMD.KEB                  | 19830830 201704 2 001 | Bidan Terampil                       |
| 225 | tuning Laila Yuniati,AMD.KEB      | 19770621 200701 2 012 | Bidan Terampil                       |
| 226 | Apriyani Retno W,AMD KEB          | 19830401 201704 2 002 | Bidan Terampil                       |
| 227 | Bekti Sulistyowati,AMD KEB        | 19800406 200701 2 007 | Bidan Terampil                       |
| 228 | Dewi Sulistyowati,AMD KEB         | 19831210 201704 2 002 | Bidan Terampil                       |
| 229 | Driyah Susilowati,AMD KEB         | 19810907 201704 2 001 | Bidan Terampil                       |
| 230 | Nimas Savitri                     | 19741122 200604 2 016 | Bidan Terampil                       |
| 231 | Ridwan Rani Pitoyo,AMD KEB        | 19840104 201704 2 001 | Bidan Terampil                       |
| 232 | Winurati Dyah P,AMD KEB           | 19811023 201704 2 002 | Bidan Terampil                       |
| 233 | Agustina Ciptarini, A.MD.KEB      | 19890825 201704 2 002 | Bidan Terampil                       |
| 234 | Dewi Rahayu, A.MD.KEB             | 19830726 201704 2 002 | Bidan Terampil                       |
| 235 | Eny Kusrini, A.MD.KEB             | 19781007 201905 2 001 | Bidan Terampil                       |
| 236 | Ida Widaningsih, A.MD.KEB         | 19740709 201905 2 001 | Bidan Terampil                       |
| 237 | Lusy Christanti, A.MD.KEB         | 19850217 201704 2 001 | Bidan Terampil                       |
| 238 | Maria Ulfah, A.MD.KEB             | 19820717 201704 2 002 | Bidan Terampil                       |
| 239 | Sari Kusuma D, A.MD.KEB           | 19870305 201704 2 001 | Bidan Terampil                       |
| 240 | Sumiati Purwaningsih,<br>A.MD.KEB | 19751120 201905 2 001 | Bidan Terampil                       |
| 241 | Anita Dwi Parwati, AMD.KEB        | 19840929 201704 2 001 | Bidan Terampil                       |
| 242 | Ari Budi Darmawati, AMD.KEB       | 19771027 200701 2 006 | Bidan Terampil                       |



|     |                                       |                       |                |
|-----|---------------------------------------|-----------------------|----------------|
| 243 | Desi Wulandari, AMD.KEB               | 19861218 201704 2 002 | Bidan Terampil |
| 244 | Musfiqoh, AMD.KEB                     | 19770522 200701 2 010 | Bidan Terampil |
| 245 | Siti Khusnul K, AMD.KEB               | 19840427 201704 2 001 | Bidan Terampil |
| 246 | Sri Wisudawati, A.MD.KEB              | 19860619 201704 2 004 | Bidan Terampil |
| 247 | Vinolia Margaretha C,<br>AMD.KEB      | 19821107 201704 2 001 | Bidan Terampil |
| 248 | Media Kastri Wulandari,<br>AMD.KEB    | 19840321 201704 2 002 | Bidan Terampil |
| 249 | Raj.Budiani R, AMD.KEB                | 19850304 201704 2 002 | Bidan Terampil |
| 250 | Rika Andayani, AMD.KEB                | 19820629 201704 2 001 | Bidan Terampil |
| 251 | Sri Madya BE, AMD.KEB                 | 19840225 201704 2 002 | Bidan Terampil |
| 252 | Suprihatin, AMD.KEB                   | 19840209 201704 2 002 | Bidan Terampil |
| 253 | Tri Handayani, AMD.KEB                | 19811208 201704 2 001 | Bidan Terampil |
| 254 | Dwi Sugiyarni, AMD.KEB                | 19740417 200604 2 022 | Bidan Terampil |
| 255 | Imarda Hayu Mustika,<br>A.MD.KEB      | 19960414 201903 2 019 | Bidan Terampil |
| 256 | Miyarsih, AM.KEB                      | 19850529 201704 2 001 | Bidan Terampil |
| 257 | Nurini Putri Nuswantari,<br>A.MD.KEB  | 19930515 201903 2 023 | Bidan Terampil |
| 258 | Christina Idawati Suryani,<br>AM.KEB. | 19770223 200701 2 007 | Bidan Terampil |
| 259 | Dian Probowati,AMD.KEB                | 19860223 201704 2 002 | Bidan Terampil |
| 260 | Ernawati,AMD.KEB                      | 19851029 201704 2 001 | Bidan Terampil |
| 261 | Isti Wahyuni, AMD.KEB                 | 19840727 201704 2 002 | Bidan Terampil |
| 262 | Risniati,AMD.KEB                      | 19860429 201704 2 003 | Bidan Terampil |
| 263 | Sarmi, AMD.KEB                        | 19820402 201704 2 003 | Bidan Terampil |
| 264 | Warsi,AMD.KEB                         | 19850926201704 2 001  | Bidan Terampil |
| 265 | Yulida H, A.MD.KEB                    | 19770729 200701 2 013 | Bidan Terampil |
| 266 | Dhamaris Tri Utami,<br>A.MD.KEB.      | 19780417 200701 2 012 | Bidan Terampil |
| 267 | Diyah Retno H, A.MD.KEB.              | 19790902 201905 2 003 | Bidan Terampil |
| 268 | Endah R, A.MD.KEB                     | 19860914 201704 2 001 | Bidan Terampil |
| 269 | Erlina Hidayah, A.MD.KEB              | 19770316 201905 2 001 | Bidan Terampil |
| 270 | May Risa Nur<br>Isnaini,AMD.KEB.      | 19930503 201903 2 016 | Bidan Terampil |
| 271 | Ovinia A.P.D, AMD.KEB.                | 19840809 201704 2 002 | Bidan Terampil |
| 272 | Rini Suheni, A.MD.KEB                 | 19800228 201905 2 002 | Bidan Terampil |
| 273 | Romi Kurniasih, A.MD. KEB             | 19800511 201905 2 002 | Bidan Terampil |
| 274 | Sri Ambarwati,<br>S.TR.A.MD.KEB.      | 19750817 200604 2 025 | Bidan Terampil |
| 275 | Sri Murtini, A.MD.KEB.                | 19750706 200604 2 026 | Bidan Terampil |
| 276 | Suparti, S.TR.A.MD.KEB.               | 19760219 200604 2 016 | Bidan Terampil |
| 277 | Ana Siswandari,AMD KEB                | 19840426 201704 2 002 | Bidan Terampil |
| 278 | Anita Muji Pratanti,AMD KEB           | 19810606 201704 2 001 | Bidan Terampil |
| 279 | Erika Rhomadani,AMD KEB               | 19830612 201704 2 001 | Bidan Terampil |
| 280 | Erlina Aprilia,AMD KEB                | 19850519 201704 2 001 | Bidan Terampil |
| 281 | Setyorini,AMD KEB                     | 19800803 201905 2 005 | Bidan Terampil |
| 282 | Sri Lestari,AMD KEB                   | 19810507 201905 2 002 | Bidan Terampil |

|     |                                      |                       |                |
|-----|--------------------------------------|-----------------------|----------------|
| 283 | Sukarni,AMD KEB                      | 19751222 200701 2 005 | Bidan Terampil |
| 284 | Endang Sitiningsih, AMD.KEB          | 19840818 201704 2 002 | Bidan Terampil |
| 285 | Erna Murniati, AMD.KEB               | 19761221 200701 2 008 | Bidan Terampil |
| 286 | Nur Hidayah, AMD.KEB                 | 19820723 201704 2 001 | Bidan Terampil |
| 287 | Shinta Dyah A, AMD.KEB               | 19840423 201704 2 001 | Bidan Terampil |
| 288 | Sri Suparni, AMD.KEB                 | 19861019 201704 2 002 | Bidan Terampil |
| 289 | Sri Wahyuni                          | 19781108 201212 2 001 | Bidan Terampil |
| 290 | Sri Yanti, AMD.KEB                   | 19731125 200604 2 012 | Bidan Terampil |
| 291 | Tri Murwanti, AMD.KEB                | 19760623 200604 2 022 | Bidan Terampil |
| 292 | Winarni                              | 19760523 200604 2 018 | Bidan Terampil |
| 293 | Dyah Fauziati, AMD.KEB.              | 19811227 201704 2 002 | Bidan Terampil |
| 294 | Lina Hesti Veronika,<br>AMD.KEB.     | 19841214 201704 2 001 | Bidan Terampil |
| 295 | Lina Sulistyowati, AMD.KEB           | 19820929 201704 2 002 | Bidan Terampil |
| 296 | Ning Estri Rahayu, AMD.KEB           | 19840916 201704 2 002 | Bidan Terampil |
| 297 | Sudarmiawati,A.MD KEB                | 19770321 200701 2 009 | Bidan Terampil |
| 298 | Sunarni, AMD.KEB.                    | 19790927 201905 2 002 | Bidan Terampil |
| 299 | Wangsit Dini Erwati, AMD.KEB         | 19870122 201704 2 001 | Bidan Terampil |
| 300 | Desi Yyantri, A.MD KEB               | 19841219 201704 2 003 | Bidan Terampil |
| 301 | Endang Wiwik W, A,MD KEB             | 19760920 200701 2 009 | Bidan Terampil |
| 302 | Estiningsih, A,MD KEB                | 19830417 201704 2 001 | Bidan Terampil |
| 303 | Gamelly Utaminingsih, A,MD<br>KEB    | 19851205 201704 2 003 | Bidan Terampil |
| 304 | Hartini, A,MD KEB                    | 19810421 201905 2 003 | Bidan Terampil |
| 305 | Nur Wulandari, A.MD KEB              | 19850102 201704 2 002 | Bidan Terampil |
| 306 | Santi Suryaningtyastuti, A,MD<br>KEB | 19830914 201704 2 001 | Bidan Terampil |
| 307 | Tintin Suryantini, A.MD KEB          | 19811020 201704 2 001 | Bidan Terampil |
| 308 | Vita Meria Dwi N, A,MD KEB           | 19840626 201704 2 001 | Bidan Terampil |
| 309 | Agustina Siti R, A.MD.KEB            | 19660807 200604 2 006 | Bidan Terampil |
| 310 | Erlina Widi Hastuti , AMD.KEB        | 19880329 201101 2 017 | Bidan Terampil |
| 311 | Indah Febriyanti, AMD.KEB            | 19840212 201704 2 002 | Bidan Terampil |
| 312 | Isnafitrihidayati, AMD.KEB           | 19860210 201704 2 003 | Bidan Terampil |
| 313 | listyorini, AMD.KEB                  | 19760627 200701 2 010 | Bidan Terampil |
| 314 | Maita Jatu M, AMD.KEB                | 19800517 201905 2 001 | Bidan Terampil |
| 315 | Sri Pamungkas Y, AMD.KEB             | 19850523 201704 2 004 | Bidan Terampil |
| 316 | Suryani W, AMD.KEB                   | 19840327 201704 2 001 | Bidan Terampil |
| 317 | Titiekumiyati, AMD.KEB               | 19820904 201704 2 002 | Bidan Terampil |
| 318 | Vety Rochmawati, AMD.KEB             | 19830321 201704 2 001 | Bidan Terampil |
| 319 | Witri Handayani, AMD.KEB             | 19790917 201905 2 002 | Bidan Terampil |
| 320 | Yulipujastuti, AMD.KEB               | 19840724 201704 2 001 | Bidan Terampil |
| 321 | Dewi Candraningrum,A MD<br>KEB       | 19860822 201704 2 002 | Bidan Terampil |
| 322 | Dwi Winarni,A MD KEB                 | 19830201 201704 2 002 | Bidan Terampil |
| 323 | Giyatmi,A MD KEB                     | 19810614 201704 2002  | Bidan Terampil |
| 324 | Ika Puspitasari,A MD KEB             | 19860121 201704 2 001 | Bidan Terampil |

|     |   |                       |                |
|-----|---|-----------------------|----------------|
| 325 | Maulina N,A MD KEB                      | 19861118 201704 2003  | Bidan Terampil |
| 326 | Nur Hidayati,A MD KEB                   | 19770322 201905 2 002 | Bidan Terampil |
| 327 | Ratih Nirmala Dewi,A MD KEB             | 19730302 200604 2 008 | Bidan Terampil |
| 328 | Ririn Ekawati,A MD KEB                  | 19850410 201704 2004  | Bidan Terampil |
| 329 | Sri Wahyuni ,A MD KEB                   | 19790709 200701 2 011 | Bidan Terampil |
| 330 | Tri Mintarti,A MD KEB                   | 19791221 201905 2002  | Bidan Terampil |
| 331 | Kurotul Naim,AMD KEB                    | 19920107 201903 2 019 | Bidan Terampil |
| 332 | Meilani M D,AMD.KEB.                    | 19850506 201704 2 005 | Bidan Terampil |
| 333 | Noer Indarni,AMD.KEB.                   | 19770822 201905 2 001 | Bidan Terampil |
| 334 | Novi Indah M,AMD.KEB.                   | 19840801 201704 2 002 | Bidan Terampil |
| 335 | Puji Lestariningsih,AMD.KEB             | 19840805 201704 2 001 | Bidan Terampil |
| 336 | Riana Cahyawati,AMD.KEB                 | 19790819 200501 2 016 | Bidan Terampil |
| 337 | Titis Arinawati, AMD.KEB.               | 19860111 201704 2 002 | Bidan Terampil |
| 338 | Anna Rohyanawati, AMD. KEB              | 19840509 201704 2 001 | Bidan Terampil |
| 339 | Ikti Sri Wahyuni, AMD. KEB              | 19851022 201704 2 003 | Bidan Terampil |
| 340 | Muryani, AMD. KEB                       | 19750324 201905 2 001 | Bidan Terampil |
| 341 | Soelastri, AMD. KEB                     | 19781106 200701 2 011 | Bidan Terampil |
| 342 | Sri Wahyuni, AMD. KEB                   | 19790727 201905 2003  | Bidan Terampil |
| 343 | Sumiyati, AMD. KEB                      | 19761023 200701 2 009 | Bidan Terampil |
| 344 | Tanti Hastiwi, AMD. KEB                 | 19830425 201704 2 002 | Bidan Terampil |
| 345 | Triningsih, AMD. KEB                    | 19761110 200701 2 017 | Bidan Terampil |
| 346 | Asih Lestari, AMD KEB.                  | 19830516 201704 2 001 | Bidan Terampil |
| 347 | Nurul Aidha Tatit Y, AMD KEB.           | 19850507 201704 2 002 | Bidan Terampil |
| 348 | Primayadi Dwi P, AMD KEB.               | 19831017 201704 2 001 | Bidan Terampil |
| 349 | Ratnani Dyah S, AMD KEB.                | 19840321 201704 2 003 | Bidan Terampil |
| 350 | Sri Suryanti, AMD KEB.                  | 19831213 201704 2 001 | Bidan Terampil |
| 351 | Supanti, AMD KEB.                       | 19760724 200701 2 010 | Bidan Terampil |
| 352 | Ismiyati,AMD.KEB                        | 19830209 201704 2 002 | Bidan Terampil |
| 353 | Kis Setia Riniamd.KEB                   | 19850202 201704 2 002 | Bidan Terampil |
| 354 | Mira Esti Rejeki,AMD.KEB                | 19800328 201905 2 001 | Bidan Terampil |
| 355 | Silvia Kumalasari. AMD.KEB              | 19860826 201704 2 001 | Bidan Terampil |
| 356 | Siti Khotijah,AMD.KEB                   | 19750701 200604 2 024 | Bidan Terampil |
| 357 | Tina Andriani,AMD.KEB                   | 19830919 201704 2 001 | Bidan Terampil |
| 358 | Anni Na'imah,A.MD.KEB                   | 19800116 200701 2 011 | Bidan Terampil |
| 359 | Emi Kusdwiningsih,A.MD.KEB              | 19800520 201905 2 001 | Bidan Terampil |
| 360 | Eny Suparsih,A.MD.KEB                   | 19870612 201704 2 003 | Bidan Terampil |
| 361 | Puji Verawati,A.MD.KEB                  | 19850908 201704 2 002 | Bidan Terampil |
| 362 | Ririn Nurfajareni,A.MD.KEB              | 19840328 201704 2 002 | Bidan Terampil |
| 363 | Santi Setiyorini,A.MD.KEB               | 19800812 201905 2 003 | Bidan Terampil |
| 364 | Sri Hartini, S.TR.KEB                   | 19750726 200604 2 014 | Bidan Terampil |
| 365 | Sri Mulyanti<br>Handayuningsih,A.MD.KEB | 19841212 201704 2 005 | Bidan Terampil |
| 366 | Sri Sudarni,A.MD.KEB                    | 19820509 201001 1 031 | Bidan Terampil |
| 367 | Sri Wahyuni,A.MD.KEB                    | 19800926 201905 2 004 | Bidan Terampil |
| 368 | Sularsih,A.MD.KEB                       | 19770609 200701 2 008 | Bidan Terampil |



|     |  |                       |                               |
|-----|--|-----------------------|-------------------------------|
| 369 | Tien Laely Wijayanti<br>B,A.MD.KEB         | 19930315 201903 2 019 | Bidan Terampil                |
| 370 | Eka Dian Susanti,AMD.KEB                   | 19840509 201704 2 002 | Bidan Terampil                |
| 371 | Ike Charismawati,AMD.KEB                   | 19860202 201704 2 002 | Bidan Terampil                |
| 372 | Leni Suryamawati,AMD.KEB                   | 19771111 201905 2 003 | Bidan Terampil                |
| 373 | Mira Dewi I,A.MD.KEB                       | 19840422 201704 2 002 | Bidan Terampil                |
| 374 | Nindia Puji H, A.MD.KEB                    | 19850222 201704 2 003 | Bidan Terampil                |
| 375 | Nur Sulistyowati, AMD.KEB                  | 19780507 200701 2 007 | Bidan Terampil                |
| 376 | Rini Wahyuningsih,A.MD.KEB                 | 19761023 201212 2 001 | Bidan Terampil                |
| 377 | Suwarni,A.MD.KEB                           | 19840418 201704 2 002 | Bidan Terampil                |
| 378 | Yulia Ani Kustanti,AMD.KEB                 | 19740823 200604 2 019 | Bidan Terampil                |
| 379 | Atik Wahyuningsih, AMD.KEB.                | 19810205 201905 2 003 | Bidan Terampil                |
| 380 | Dwi Arianti, AMD KEB                       | 19780611 200701 2 000 | Bidan Terampil                |
| 381 | Erry Nuryati, AMD.KEB.                     | 19790512 201212 2 001 | Bidan Terampil                |
| 382 | Mu'minatun, AMD.KEB.                       | 19860104 201704 2 002 | Bidan Terampil                |
| 383 | Novalia Hangga D P,<br>AMD.KEB.            | 19841123 201704 2 001 | Bidan Terampil                |
| 384 | Sarmini, AMD KEB                           | 19780613 200701 2 009 | Bidan Terampil                |
| 385 | Suryanti, S.TR.KEB                         | 19780721 200701 2 007 | Bidan Terampil                |
| 386 | Endang Yulianti, A.MD.KEB                  | 19760728 200701 2 010 | Bidan Terampil                |
| 387 | Gunik Widhiastuti, AMD.KEB                 | 19850303 201704 2 001 | Bidan Terampil                |
| 388 | Parni,A.MD.KEB                             | 19750613 200604 2 019 | Bidan Terampil                |
| 389 | Risa Januarti Permata,<br>AMD.KEB.         | 19900112 201704 2 002 | Bidan Terampil                |
| 390 | Septiani Nurmala S, AM.KEB                 | 19850922 201704 2 001 | Bidan Terampil                |
| 391 | Supriyati, AM.KEB                          | 19850204 201704 2 002 | Bidan Terampil                |
| 392 | Partini,AMD KEB                            | 19770412 200601 2 011 | Bidan Terampil                |
| 393 | Enggar Nurvia M, AMD.KEB                   | 19850721 201704 2 003 | Bidan Terampil                |
| 394 | Supriyatun,AMD KEB                         | 19781110 200701 2 011 | Bidan Terampil                |
| 395 | Kartini, SKM.                              | 19820421 201001 2 034 | Calon Administrator Kesehatan |
| 396 | Candida Alma Pratiwi, S.<br>FARM., APT     | 19930614 202012 2 023 | Calon Apoteker                |
| 397 | Fitri Ratmawati, S.FARM., APT              | 19850625 202012 2 009 | Calon Apoteker                |
| 398 | Wagiyanti, S.FARM.APT                      | 19891215 202012 2 024 | Calon Apoteker                |
| 399 | Mahardhika Adhi Candra,<br>A.MD.           | 19970817 202012 2 021 | Calon Asisten Apoteker        |
| 400 | Nurlaili, A.MD.FARM.                       | 19961209 202012 2 024 | Calon Asisten Apoteker        |
| 401 | dr. Agus Hanif                             | 19780814 201101 1 008 | Calon Dokter                  |
| 402 | dr. Muhammad Nur Sidiq                     | 19940314 202203 1 001 | Calon Dokter                  |
| 403 | dr Manuar Puri Perdana                     | 19880105 202203 2 005 | Calon Dokter                  |
| 404 | dr. Rina Sri Rahayu                        | 19920505 202012 2 030 | Calon Dokter                  |
| 405 | dr. Adiyanti Kusuma Dewi                   | 19851021 202012 2 009 | Calon Dokter                  |
| 406 | drg. Aninda Ayulestari                     | 19910526 202012 2 018 | Calon Dokter Gigi             |
| 407 | drg. Tissa Rahadiani                       | 19911025 202012 2 018 | Calon Dokter Gigi             |
| 408 | Aji Nurcahyo, S.TR.KES                     | 19850419 201001 2 031 | Calon Elektromedis            |
| 409 | Anindita Az Zahra<br>Lutfiatunnisa', S.K.M | 19920905 202012 2 022 | Calon Epidemiologi            |

|     |                                     |                       |  |
|-----|-------------------------------------|-----------------------|--|
| 410 | Yusfika Arfiwi,A.Md.Ftr             | 19950129 202203 2 011 | Calon Fisioterapis                               |
| 411 | Dwi Saptiyani,A.Md.Ftr              | 19930924 202203 2 007 | Calon Fisioterapis                               |
| 412 | Aulidina Dwi Mustafyani, A.Md. Gz   | 19930821 202203 2 011 | Calon Nutrisionis                                |
| 413 | Dita Febriastuti, A.Md. Gz          | 19980206 202203 2 012 | Calon Nutrisionis                                |
| 414 | Hestin Ditaningtyasa.Md             | 19920820 202203 2 006 | Calon Nutrisionis                                |
| 415 | Fifi Eka Nur Rahmawati, A.Md. Gz    | 19960618 202203 2 012 | Calon Nutrisionis                                |
| 416 | Inna Rizky, A.Md. Gz                | 19970313 202203 2 016 | Calon Nutrisionis                                |
| 417 | Hanani Kusumasari, A.Md. Gz         | 19951130 202203 2 021 | Calon Nutrisionis                                |
| 418 | Dina Dwi Cahyani, A.MD. GZ          | 19971006 202012 2 015 | Calon Nutrisionis                                |
| 419 | Budhi Utomo Nusantoro, AMG          | 19950918 202012 1 010 | Calon Nutrisionis                                |
| 420 | Umi Sutakasih, AMD.GZ               | 19910502 202012 2 018 | Calon Nutrisionis                                |
| 421 | Salsabila Banina Rahmatika, A.MD.GZ | 19970803 202012 2 021 | Calon Nutrisionis                                |
| 422 | Burhanudin Ghozali, AMK.            | 19910819 202012 1 012 | Calon Perawat                                    |
| 423 | Caesario Arlingga, AMK              | 19891207 202012 1 013 | Calon Perawat                                    |
| 424 | Sri Warsiti                         | 19801106 201406 2 001 | Calon Perawat                                    |
| 425 | Agus Budiyo,AMD.KEP.                | 19830112 201406 1 001 | Calon Perawat                                    |
| 426 | Lilik Dwi Mulyanto                  | 19780929 201406 1 001 | Calon Perawat                                    |
| 427 | Adi Febrianto,AMD RMIK              | 19910202 201903 1 007 | Calon Perekam Medis Terampil                     |
| 428 | Sulistyowati,A.Md.AK                | 19930513 202203 2 013 | Calon Pranata Labkes                             |
| 429 | Gilang Yoga Kusuma Rizki M, A.Md.KL | 19930707 202203 1 009 | Calon Sanitarian                                 |
| 430 | Rita Nur Isnaini, A.Md.Kes          | 19981002 202203 2 006 | Calon Sanitarian                                 |
| 431 | Shafrina Sekar Puspita, A.Md.Kes    | 19980917 202203 2 014 | Calon Sanitarian                                 |
| 432 | Iska Arifatu Sa'diyah, A.Md.Kes     | 19980304 202203 2 017 | Calon Sanitarian                                 |
| 433 | Irma Noviana Rizqi, A.MD.KG         | 19941130 202012 2 027 | Calon Teknisi Gigi dan Mulut                     |
| 434 | Lia Rizki Pusparani, A.MD.KG        | 19921006 202012 2 017 | Calon Teknisi Gigi dan Mulut                     |
| 435 | Santi Nurkhasanah, AMKG             | 19940624 202012 2 025 | Calon Teknisi Gigi dan Mulut                     |
| 436 | Indra Aditya Baskara, S.KM          | 19940708 202012 1 010 | Calon Tenaga Promosi Kesehatan dan Ilmu Perilaku |
| 437 | Ferena Dwi Pusparini, S.K.M.        | 19890206 202012 2 016 | Calon Tenaga Promosi Kesehatan dan Ilmu Perilaku |
| 438 | Dian Lukita Sari, S.K.M.            | 19930102 202012 2 022 | Calon Tenaga Promosi Kesehatan dan Ilmu Perilaku |
| 439 | Umi Tri Widiawati, S.K.M.           | 19880502 202012 2 015 | Calon Tenaga Promosi Kesehatan dan Ilmu Perilaku |
| 440 | Bagus Rizky Harry W,S.TR.KES        | 19940802 201903 1 008 | Calon Tenaga Sanitasi Lingkungan                 |
| 441 | Fuad Nur Romadon,S.TR.KES           | 19960204 201903 1 004 | Calon Tenaga Sanitasi Lingkungan                 |
| 442 | Tesyar Jamaludin Afan, A.MD.KES     | 19970416 202012 1 007 | Calon Tenaga Sanitasi Lingkungan                 |
| 443 | Dessy Sari Kusuma Ayu, AMD.KL       | 19951223 202012 2 029 | Calon Tenaga Sanitasi Lingkungan                 |
| 444 | drg.Sri Wijiyati                    | 19701007200604 2 001  | Dokter Gigi Madya                                |
| 445 | drg. Tana Haryana                   | 19700725 200012 1 003 | Dokter Gigi Madya                                |

|     |   |                       |                                     |
|-----|---|-----------------------|-------------------------------------|
| 446 | drg. Aji Putranto Wibowo                    | 19750430 200701 2 020 | Dokter Gigi Madya                   |
| 447 | drg. Diana Rahmawati                        | 19771218 200801 2 012 | Dokter Gigi Madya                   |
| 448 | drg.Sulistyo Darwanti                       | 19800720 200801 2 016 | Dokter Gigi Madya                   |
| 449 | drg. Ninik Agustin                          | 19690820 200501 2 011 | Dokter Gigi Madya                   |
| 450 | drg. Rita Yuniati                           | 19740601 200604 2 004 | Dokter Gigi Madya                   |
| 451 | drg.Heru Joko Santoso                       | 19760312 200501 1 010 | Dokter Gigi Madya                   |
| 452 | drg. Anis Noviani                           | 19770503 200604 2007  | Dokter Gigi Madya                   |
| 453 | drg.Joko Wibowo                             | 19640204 199203 1 009 | Dokter Gigi Madya                   |
| 454 | drg. Ririn Nurliyani Budi Rahayu.M.KES      | 19701226 200501 2 007 | Dokter Gigi Madya/ KEPALA UPT.PUSK  |
| 455 | drg.Bambang Mulyawan                        | 19690326 200312 1 003 | Dokter Gigi Madya/KEPALA UPT. PUSK  |
| 456 | drg. Novitasari Eko Werdiningsih            | 19881103 201704 2 001 | Dokter Gigi Muda                    |
| 457 | drg. Sukma Yuwantisari                      | 19780423 201101 2 003 | Dokter Gigi Muda                    |
| 458 | drg.Novitasari Eko Werdiningsih             | 19881103 201704 2 001 | Dokter Gigi Muda                    |
| 459 | drg. Fetty Oktfiana                         | 19821030 201101 2 004 | Dokter Gigi Muda                    |
| 460 | drg. Dian Ayu Herawati                      | 19800909 200902 2 001 | Dokter Gigi Muda                    |
| 461 | drg. Agustina Kurniasih                     | 19810815 201101 2 009 | Dokter Gigi Muda                    |
| 462 | drg. Mahendra Satya Putra                   | 19790326 201001 1 014 | Dokter Gigi Muda                    |
| 463 | drg. Endang Sulastri                        | 19791017 201001 2 013 | Dokter Gigi Muda / KEPALA UPT. PUSK |
| 464 | drg. E Mardikaningtyas Kusumaningsih, M.KES | 19720517 200012 2 001 | Dokter Gigi Muda / KEPALA UPT. PUSK |
| 465 | drg. Rahmat Marwanto                        | 19910816 201903 1 005 | Dokter Gigi Pertama                 |
| 466 | drg. Syarif Hussein                         | 19901202 201903 1 006 | Dokter Gigi Pertama                 |
| 467 | dr. Suriadie                                | 19690323 200212 1 007 | Dokter Madya                        |
| 468 | dr. Derni Adriyanti                         | 19711025 200212 2 003 | Dokter Madya                        |
| 469 | dr.Christiana Dwi Styaningsih               | 19781011 200701 2 015 | Dokter Madya                        |
| 470 | dr. Ervina Rahmi Hawa                       | 19790108 200701 2 014 | Dokter Madya                        |
| 471 | dr. Evi Nurhayati                           | 19761003 200604 2 018 | Dokter Madya                        |
| 472 | dr. Wahyu Utomo                             | 19750619 200701 1 026 | Dokter Madya                        |
| 473 | dr.Mugiman                                  | 19671221 200212 1 005 | Dokter Madya                        |
| 474 | dr.Anas Syaiful Imron                       | 19740623 200501 1 008 | Dokter Madya                        |
| 475 | dr.Sri Widatik                              | 19760220 200604 2 021 | Dokter Madya                        |
| 476 | dr. Puji Lestari                            | 19740211 200604 2 009 | Dokter Madya                        |
| 477 | dr.Etik Nuryani                             | 19750124 200701 2 014 | Dokter Madya                        |
| 478 | dr.Muhamad Arief Fauzan                     | 19760615 200604 1 015 | Dokter Madya                        |
| 479 | dr. Istiati. M.KES                          | 19730520 200212 2 005 | Dokter Madya                        |
| 480 | dr. Joko Suseno                             | 19741221 200701 1 018 | Dokter Madya                        |
| 481 | dr. Siswo Hariyono                          | 19710810 200604 1 006 | Dokter Madya                        |
| 482 | drg. Endang Sri Lestari                     | 19760530 200604 2 005 | Dokter Madya                        |
| 483 | dr. Ibnu Ridwan                             | 19700125 200312 1 003 | Dokter Madya                        |
| 484 | dr. Indarwati Budiastuti.                   | 19720401 200312 2 006 | Dokter Madya                        |
| 485 | dr.Anto Puritomo                            | 19740727 200212 1 003 | Dokter Madya                        |
| 486 | dr. Ina Sri Lestari                         | 19710723 200212 2 003 | Dokter Madya                        |

|     |   |                       |                                |
|-----|---|-----------------------|--------------------------------|
| 487 | dr.Dwi Rahayu Putri Kusumasari, (TITIK) | 19731008 200604 2 000 | Dokter Madya                   |
| 488 | dr.Okce Krisnawati                      | 19791005 200604 2 012 | Dokter Madya                   |
| 489 | dr. Purwono                             | 19770721 200501 1 004 | Dokter Madya                   |
| 490 | dr. Nina Kurniawati El Masyrukhi        | 19750824 200604 2 018 | Dokter Madya                   |
| 491 | dr. Vembrianti Prasiwibawani            | 19791215 200604 2 011 | Dokter Madya                   |
| 492 | dr. Johannes Iwan Christiawan           | 19691005 200212 1 006 | Dokter Madya / KEPALA UPT PUSK |
| 493 | dr. Tri Sulistiyowati                   | 19780913 200701 2 010 | Dokter Madya / KEPALA UPT PUSK |
| 494 | dr. Kusnita Ariesanti                   | 19740408 200604 2 027 | Dokter Madya / KEPALA UPT PUSK |
| 495 | dr. Wahyu Purwadi Rahmat, M.KES         | 19720414 200212 1 007 | Dokter Madya / KEPALA UPT PUSK |
| 496 | dr. Patria Bayu Murdi, M.H              | 19721205 200604 1 013 | Dokter Madya / KEPALA UPT PUSK |
| 497 | dr. Sulistyowibowo, MPH                 | 19760103 200604 1 014 | Dokter Madya / KEPALA UPT PUSK |
| 498 | dr. Rafikha Ruffaaida                   | 19820126 201101 2 009 | Dokter Muda                    |
| 499 | dr. Handayani Tri Wardani               | 19780902 201001 2 012 | Dokter Muda                    |
| 500 | dr. Khariunnas                          | 19780824 201001 1 007 | Dokter Muda                    |
| 501 | dr. Yunita Puspitasari                  | 19840605 201407 2 001 | Dokter Muda                    |
| 502 | dr. Dian Habsoro.                       | 19860112 201101 2 007 | Dokter Muda                    |
| 503 | dr. Utami Setyaningsih                  | 19820429 201001 2 023 | Dokter Muda                    |
| 504 | dr. Yuliana Prasetyaningtyas            | 19800704 201001 2 018 | Dokter Muda                    |
| 505 | dr.Lilik Martuti                        | 19760317 201001 1 023 | Dokter Muda                    |
| 506 | dr. Muhammad Johan                      | 19790216 201001 1 009 | Dokter Muda                    |
| 507 | dr.Illa Sidharta                        | 19870508 201403 2 019 | Dokter Muda                    |
| 508 | dr. Indra Kusuma Jati                   | 19811228 201101 1 009 | Dokter Muda                    |
| 509 | dr. Mulyo Budhi A                       | 19810403 201001 2 015 | Dokter Muda                    |
| 510 | dr. Atik Zulfiati R                     | 19770107 200701 2 018 | Dokter Muda                    |
| 511 | dr. Riwin Dwi H.                        | 19810214 201101 2 005 | Dokter Muda                    |
| 512 | dr. Dodik Trianggono                    | 19821207 201001 1 017 | Dokter Muda                    |
| 513 | dr.Supardi                              | 19760317 200604 1 014 | Dokter Muda                    |
| 514 | dr. Budi Adhiaksa Eko P.                | 19780722 201001 1 009 | Dokter Muda / KEPALA UPT PUSK  |
| 515 | dr.farida Nurhayati                     | 19821019 201001 2 013 | Dokter Muda / KEPALA UPT PUSK  |
| 516 | dr.Wahyudi Wibowo                       | 19821217 201001 1 021 | Dokter Muda / KEPALA UPT PUSK  |
| 517 | dr.Widodo Setyo Budi                    | 19770323 200902 1 003 | Dokter Muda / KEPALA UPT PUSK  |
| 518 | dr. Akhirudin Syam                      | 19770929 201001 1 015 | Dokter Muda / KEPALA UPT PUSK  |
| 519 | dr. Arafia Afra Linda P                 | 19930703 201903 2 013 | Dokter Pertama                 |
| 520 | dr. Anita Prabawati Pratama             | 19900928 201903 2 009 | Dokter Pertama                 |
| 521 | dr. Diyanita Wirayanti                  | 19890121 201903 2 010 | Dokter Pertama                 |
| 522 | dr. Ema Nur Fitriana                    | 19910323 201903 2 021 | Dokter Pertama                 |
| 523 | dr. Fitriana Nurwinarsih                | 19870602 201903 2 009 | Dokter Pertama                 |

|     |                                   |                       |                                      |
|-----|-----------------------------------|-----------------------|--------------------------------------|
| 524 | dr. Gumilang Mega Paramitha       | 19911116 201903 2 016 | Dokter Pertama                       |
| 525 | dr.Tonny Soenartono, MKK          | 19580712 199003 1 002 | Dokter Pertama                       |
| 526 | Enis Sri Hartati, SKM             | 19780619 200012 2 001 | Entomolog Kesehatan Pertama          |
| 527 | Eko Prabowo,SKM                   | 19800420 200501 1 010 | Entomolog Kesehatan Pertama          |
| 528 | Wiji Prihatin,S.KM.               | 19751211 200604 2 011 | Entomolog Kesehatan Pertama          |
| 529 | Winarsi,SKM.MKM.                  | 19760812 200003 2 003 | Entomolog Kesehatan Pertama          |
| 530 | Ari Puji Hastuti,AMD FT           | 19851031 201001 2 209 | Fisioterapi Mahir                    |
| 531 | Sujud Latifah                     | 19771204 201001 2 013 | Fisioterapi Mahir                    |
| 532 | Septiana Trisnawati, A.MF.        | 19820916 201406 2 001 | Fisioterapi Mahir                    |
| 533 | Dwi Ningsih,AMF                   | 19811213 201001 2 020 | Fisioterapi Mahir                    |
| 534 | Endang Listiani, S.S.T.FT         | 19850124 200902 2 005 | Fisioterapi Muda                     |
| 535 | Kusriyono, AMF                    | 19660101 198612 1 003 | Fisioterapi Penyelia                 |
| 536 | Hesti Nurmala, A MD FIS           | 19770504 201406 2 005 | Fisioterapi Terampil                 |
| 537 | Aminingtyas Mardliyani, A.MD      | 19840508 200604 2 007 | Fisioterapi Mahir                    |
| 538 | Yunita Kartika Sari,AMF           | 19870627 201001 2 020 | Fisioterapi Mahir                    |
| 539 | Weni Sri Lestari, A.MD. FIS       | 19800925 200604 2 007 | Fisioterapi Mahir                    |
| 540 | Susi Ana Ma'mur, AMF.             | 19880609 201001 2 012 | Fisioterapi Mahir                    |
| 541 | Emy Kuncorowati,AMF               | 19860808 201101 2 007 | Fisioterapi Terampil                 |
| 542 | Bekti Purbiari AMG                | 19760218 200604 2007  | Nutrisionis Penyelia                 |
| 543 | Sri Pambudi Cahyowati, A.MD       | 19751017 201001 2 006 | Nutrisionis Mahir                    |
| 544 | Kusmawati,SKM.,S.Tr.Keb           | 19700905 199103 2 007 | Nutrisionis Muda                     |
| 545 | Sri Muryanti,S.GZ.                | 19831016 200604 2 010 | Nutrisionis Muda                     |
| 546 | Tri Wibowo ASB.SKM.,M.GIZI        | 19710320 199403 1 004 | Nutrisionis Muda                     |
| 547 | Tri Susanti,S.SIT.M.GZ            | 19810419 200604 2015  | Nutrisionis Penyelia                 |
| 548 | Yeni Widiyowati,AMG               | 19820125 200604 2 011 | Nutrisionis Penyelia                 |
| 549 | Sulistyowati, A.MGZ               | 19661209 199103 2 003 | Nutrisionis Penyelia                 |
| 550 | Ahmad Nurul Huda. S.GIZI          | 19710713 199303 1 004 | Nutrisionis Penyelia                 |
| 551 | Dewi Wuryaningrum,AMG             | 19830228 200501 2 005 | Nutrisionis Penyelia                 |
| 552 | Siti Fariyani, AMG                | 19670101 198702 2 002 | Nutrisionis Penyelia                 |
| 553 | Yulis Setyowati, A.MG             | 19810721 200501 2 011 | Nutrisionis Penyelia                 |
| 554 | Sri Murwanti,SKM                  | 19740925 199903 2 001 | Nutrisionis Penyelia                 |
| 555 | Suyahmi,S.GZ                      | 19651115 198903 2 012 | Nutrisionis Penyelia                 |
| 556 | Dwi Yulianto, AMG                 | 19780721 200501 1 009 | Nutrisionis Penyelia                 |
| 557 | Yariani, AMG                      | 19650116 198511 2 001 | Nutrisionis Penyelia                 |
| 558 | Sutopo Edy Antoro<br>S.si,APT.MM. | 19681222 200012 1 002 | Pengawas Farmasi dan<br>Makanan Muda |
| 559 | Surtini,S.KEP Ners                | 19680425 198703 2 001 | Perawat Muda                         |
| 560 | Sri Lestari, SKM, M.KES           | 19690723 199403 2 004 | Perawat /KEPALA<br>PUSKESMAS         |
| 561 | Erna Setyowati, AMAK              | 19770930 201101 2 006 | Perawat Mahir                        |
| 562 | Daniel Herry K, S.KEP             | 19800903 200801 1 004 | Perawat Mahir                        |
| 563 | Sri Lestari,AMD                   | 19800612 201101 2 010 | Perawat Mahir                        |
| 564 | Mimbar Sunanik, AMK               | 19850916 201001 2 020 | Perawat Mahir                        |
| 565 | Nowo Haryanti, AMK                | 19770803 200604 2 017 | Perawat Mahir                        |
| 566 | Pipit Herawati,AMK                | 19770212 201001 2 011 | Perawat Mahir                        |



|     |                              |                       |                            |
|-----|------------------------------|-----------------------|----------------------------|
| 567 | Agustinus Lisdiarta, AMK     | 19880806 201001 1 004 | Perawat Mahir              |
| 568 | Eka Sari Purwantiningsih,AMK | 19811027 200701 2 014 | Perawat Mahir              |
| 569 | Fitri Wulandari, AMK         | 19790827 200701 2 019 | Perawat Mahir              |
| 570 | Sri Martini, AMK             | 19750301 200902 2 002 | Perawat Mahir              |
| 571 | Anna Sri Nurcahyani, S.KEP.  | 19860907 200902 2 009 | Perawat Mahir              |
| 572 | Rina Dwi Adiyanti, A.MK      | 19860511 201001 2022  | Perawat Mahir              |
| 573 | Eko Pudjianto, AMK           | 19820215 201001 1 024 | Perawat Mahir              |
| 574 | Tutik Endah Sayekti, AMK     | 19701114 201001 2 003 | Perawat Mahir              |
| 575 | Astuti Relawati, AMD KEP     | 19860923 200902 2 006 | Perawat Mahir              |
| 576 | Warsito, S,KEP NERS          | 19790813 201001 1 021 | Perawat Mahir              |
| 577 | Dyah Rita K , A MD KEP       | 19830308 201001 2 021 | Perawat Mahir              |
| 578 | Purwanti AMK                 | 19770514 201001 2010  | Perawat Mahir              |
| 579 | Rini Setyowati, S KEP        | 19780301 200902 2 002 | Perawat Mahir              |
| 580 | Suyatno                      | 19810701 200012 1 002 | Perawat Mahir              |
| 581 | Ary Muslikhah, AMD.KEP.      | 19780427 200604 2 010 | Perawat Mahir              |
| 582 | Harwanto, AMK                | 19751125 200604 1 012 | Perawat Mahir              |
| 583 | Wagiyati, AMK                | 19760930 200902 2 002 | Perawat Mahir              |
| 584 | Wahyu Widodo                 | 19781026 201406 1 001 | Perawat Mahir              |
| 585 | Anantas Lestariningsih,AMK   | 19800618 200701 2 009 | Perawat Mahir              |
| 586 | Supriyanto,AMK               | 19820509 201001 1 031 | Perawat Mahir              |
| 587 | Rini Wulandari,AMK           | 19730824 200902 2 001 | Perawat Mahir              |
| 588 | Wardoyo,AMD.KEP.             | 198601192009021002    | Perawat Mahir              |
| 589 | Nur Ismayanti, AMK           | 19831107 201001 2 019 | Perawat Mahir              |
| 590 | Sapto Nugroho, S.KEP.        | 19780315 199903 1 004 | Perawat Mahir              |
| 591 | Sugihartini,S.KEP.,NS.       | 19790224 200501 2 008 | Perawat Muda               |
| 592 | Sri Subekti SKM              | 19700623 199502 2 001 | Perawat Muda               |
| 593 | Fitri Indriastuti, S.Kep.,Ns | 19810612 200501 2 011 | Perawat Muda               |
| 594 | Ony Dwi Baskoro,SKM,S.KEP.NS | 19731212 199402 1 004 | Perawat Muda               |
| 595 | Sugeng Priyono,S.KEP.NS      | 19680615 198903 1 008 | Perawat Muda               |
| 596 | Sri Setyorini,S.KEP.,Ns      | 19711115 199503 2 001 | Perawat Muda               |
| 597 | Sri Lestari, S.KEP           | 19810107 200604 2 010 | Perawat Pelaksana          |
| 598 | Tri Suparni,AMK              | 19821122 200902 2 007 | Perawat Pelaksana Lanjutan |
| 599 | Arip Setyawan,AMK            | 19750630 200501 1005  | Perawat Penyelia           |
| 600 | Ikhsan Tohari, AMD. KEP      | 19680329 199011 1 001 | Perawat Penyelia           |
| 601 | Joko Widagdo,S.KEP. NERS     | 19761115 199702 1 001 | Perawat Penyelia           |
| 602 | Slamet Widodo, AMD.KEP       | 19671113 198803 1 003 | Perawat Penyelia           |
| 603 | E.Yuni Sugiarti,AMD KEP      | 19660607 198803 2 009 | Perawat Penyelia           |
| 604 | Nur Cahyaningsih,AMD KEP     | 19671202 198803 2 006 | Perawat Penyelia           |
| 605 | Susantini,S KEP,NERS         | 19761114 200614 2 006 | Perawat Penyelia           |
| 606 | Bambang Sutrisna Wibawa,SKM  | 19670922 198903 1 005 | Perawat Penyelia           |
| 607 | Giarti, S.KEP                | 19660109 198803 2 008 | Perawat Penyelia           |
| 608 | Nur Neti Herawati            | 19680412 198812 2 001 | Perawat Penyelia           |
| 609 | Mursid Yunanto AMD.KEP       | 19780617 199803 1 005 | Perawat Penyelia           |

|     |  |                        |                  |
|-----|--|------------------------|------------------|
| 610 | Siti Nor'ain, AMD.KEP                  | 19710821 199103 2 006  | Perawat Penyelia |
| 611 | Teguh Jati Wiyono, AMD.KEP             | 19690328 198903 1 005  | Perawat Penyelia |
| 612 | Widayanti, AMD.KEP                     | 19680404 198903 2 014  | Perawat Penyelia |
| 613 | Joko Eryanto PS, SKM                   | 19690308 198903 1 006  | Perawat Penyelia |
| 614 | Widyastuti Eko Pratiwi,AMD.KEB.        | 19720628 199203 2 005  | Perawat Penyelia |
| 615 | Hartono, S.KEP.NS                      | 19721224 199502 1 001  | Perawat Penyelia |
| 616 | Solikatin, A.MD.KEP                    | 19661010 198901 2 001  | Perawat Penyelia |
| 617 | Suwarno, A.MD.KEP                      | 19680726 198903 1 006  | Perawat Penyelia |
| 618 | Yulianto, AMK                          | 19660817 198612 1 001  | Perawat Penyelia |
| 619 | Desi Anggraeni, S.KEP.                 | 19831211 200604 2 009  | Perawat Penyelia |
| 620 | Endang Suprapti, S.KEP                 | 19800716 200501 2 015  | Perawat Penyelia |
| 621 | Setiyarno, S.KEP.NS.                   | 19710624 199103 1 002  | Perawat Penyelia |
| 622 | Suhanto, S.KEP                         | 19680404 198903 1 009  | Perawat Penyelia |
| 623 | Suparno,A.MD.KEP.                      | 19720620 199402 1 003  | Perawat Penyelia |
| 624 | Puji Lestari                           | 19680808 198903 2 008  | Perawat Penyelia |
| 625 | Sri Lestari,AMK                        | 19820110 200501 2 009  | Perawat Penyelia |
| 626 | Hari Wardayanti, AMK                   | 19671201 199702 2 001  | Perawat Penyelia |
| 627 | Sulistyowati, AMK                      | 19810303 200701 2 013  | Perawat Penyelia |
| 628 | Taryadi, AMK                           | 19690107 198903 1 004  | Perawat Penyelia |
| 629 | Lilis Lindriani,AMK                    | 19651111 198511 2 001  | Perawat Penyelia |
| 630 | Nawang Siwi Sayuti, S.K.M., S.KEP.,NS. | 19670606 198801 2 001  | Perawat Penyelia |
| 631 | Edi Tarwoko, S,KEP NERS                | 19750615 199603 1 004  | Perawat Penyelia |
| 632 | Warsiti, S, KEP NERS                   | 19800205 2005 01 2 001 | Perawat Penyelia |
| 633 | Christina Triwiyani, S.KEP             | 19761226 200604 2 007  | Perawat Penyelia |
| 634 | Ismiyati, AMK                          | 19690430 199001 2 001  | Perawat Penyelia |
| 635 | Noni Marvauji, S.KEP,NERS              | 19830502 200604 2 012  | Perawat Penyelia |
| 636 | Sri Sumartini, AMK                     | 19661210 199903 2 012  | Perawat Penyelia |
| 637 | Sukamti, S.KEP                         | 19730514 200501 2 010  | Perawat Penyelia |
| 638 | Suardi,AMK                             | 19650205 198801 1 001  | Perawat Penyelia |
| 639 | Sunarto,A.MD.KEP                       | 19690304 198903 1 008  | Perawat Penyelia |
| 640 | Suroyo,A.MD.KEP                        | 19661225 198703 1 008  | Perawat Penyelia |
| 641 | Suyanta,A.MD.KEP                       | 19661105 198703 1 011  | Perawat Penyelia |
| 642 | Tri Hardjantoro,A.MD.KEP               | 19670225 198803 1 006  | Perawat Penyelia |
| 643 | Dwi Cahyo P                            | 19660328 198903 1 006  | Perawat Penyelia |
| 644 | Ihwan Waluyo                           | 19690510 199103 1 015  | Perawat Penyelia |
| 645 | Sri Listiyati                          | 19661015 198603 2 008  | Perawat Penyelia |
| 646 | Agus Triyanto, S.KEP, NERS             | 19770806 200501 1 008  | Perawat Penyelia |
| 647 | Tri Marini. S.KEP.NS                   | 19760209 199904 2 001  | Perawat Penyelia |
| 648 | Erni Handarwati,AMK                    | 19631230 198603 2 007  | Perawat Penyelia |
| 649 | Rahmawati                              | 19650726 198911 2 001  | Perawat Penyelia |
| 650 | Waluyo ,AMK                            | 19670301 198802 1 002  | Perawat Penyelia |
| 651 | Nurul Syamsiyah,S.KEP                  | 19800405 200501 2 024  | Perawat Penyelia |
| 652 | Sri Budi Sucipto HTS,A.MD              | 19660517 198701 1 001  | Perawat Penyelia |

|     |                                      |                       |                        |
|-----|--------------------------------------|-----------------------|------------------------|
| 653 | Flora Simanjutak, AMD.KEP            | 19702607 199003 2 003 | Perawat Penyelia       |
| 654 | Nurhayati, AMK                       | 19650819 199703 2 002 | Perawat Penyelia       |
| 655 | Haris Mintarjo,AMD KEP               | 19700924 199103 1 005 | Perawat Penyelia       |
| 656 | Kristyaningsih, AMD KEP.             | 19750518 199803 2 006 | Perawat Penyelia       |
| 657 | Sri Sumarti.A.M.K.                   | 19760526 200012 2 003 | Perawat Penyelia       |
| 658 | Suyanto, S.KEP                       | 19730226 199503 1 002 | Perawat Penyelia       |
| 659 | Nova Agung Nugraha,<br>S.KEP.NS      | 19871124 201001 1 005 | Perawat Pertama        |
| 660 | Putri Pri Mastuti,S.KEP,NS           | 19921005 201903 2 018 | Perawat Pertama        |
| 661 | Dwi Wahyuni, AMK                     | 19770329 201406 2 001 | Perawat Terampil       |
| 662 | Roni Harahap,AMK                     | 19820324 201101 1 011 | Perawat Terampil       |
| 663 | Arief Jarot Isdianto,AMK             | 19750825 200501 1 010 | Perawat Terampil       |
| 664 | Aries Aprilliawati,AMD KEP           | 19840426 201903 2 010 | Perawat Terampil       |
| 665 | Tatik Setyowati, AMK                 | 19770110 201406 2 007 | Perawat Terampil       |
| 666 | Wardzatul Al Muna, A.MD.KEP          | 199407312019032013    | Perawat Terampil       |
| 667 | Whinda Arum<br>Sekarwati.,AMD.KEP.   | 19960412 201903 2 014 | Perawat Terampil       |
| 668 | Dita Nur Hayati, AMD.KEP             | 19930521 201903 2 109 | Perawat Terampil       |
| 669 | Endang Lastuti, A.MK                 | 19800917 201406 2 005 | Perawat Terampil       |
| 670 | Rahel Sumariyanti, S.KEP.            | 19870321 201001 2 018 | Perawat Terampil       |
| 671 | Siti Nurini, A.MK                    | 19761207 201406 2 004 | Perawat Terampil       |
| 672 | Sri Wulandari M, A.MK                | 19790503 201406 2 009 | Perawat Terampil       |
| 673 | Endang Sri Supadmi,AMK               | 19800318 201406 2 005 | Perawat Terampil       |
| 674 | Endang Dwi Rahayu,AMK                | 19770511 201406 2 003 | Perawat Terampil       |
| 675 | Hari Purnomo,AMK                     | 19791010 201406 1 006 | Perawat Terampil       |
| 676 | Heni Faridah,AMK                     | 19830209 201406 2 009 | Perawat Terampil       |
| 677 | Lestari Widi Hastuti,AMK             | 19810706 201406 2 010 | Perawat Terampil       |
| 678 | Fransisca Atik Herawati, AMK         | 19761020 201406 2 004 | Perawat Terampil       |
| 679 | Rina Dhewi, AMK                      | 19820213 201406 2 004 | Perawat Terampil       |
| 680 | Toni Iskandar Muda, A,MD<br>KEP      | 19940319 201903 1 006 | Perawat Terampil       |
| 681 | Suyamti                              | 19780621 200604 2 022 | Perawat Terampil       |
| 682 | Suhartati, AMK                       | 19770619 200406 2 004 | Perawat Terampil       |
| 683 | Suyani,AMD KEP                       | 19801231 201406 2 003 | Perawat Terampil       |
| 684 | Rahayu Wiwin P                       | 19770313 200604 2 025 | Perawat Terampil       |
| 685 | Siti Wagiyanti, A.MD.KEP             | 19910913 201903 2 012 | Perawat Terampil       |
| 686 | Susi Anaviati, AMK                   | 19770325 201406 2 001 | Perawat Terampil       |
| 687 | Dwi Budi Hastuti,AMK                 | 19810618 201406 2 006 | Perawat Terampil       |
| 688 | Siti Solhekhah,A.MK                  | 19811008 201101 2 005 | Perawat Terampil       |
| 689 | Ika Cahyaningtyas , A.MD.PK          | 19850906 201001 2 031 | Perekam Medis Mahir    |
| 690 | Kartika Dewi Mayasari, SKM           | 19840814 200604 2 010 | Perekam Medis Penyelia |
| 691 | Ngatini, AMD. PK                     | 19880731 201903 2 005 | Perekam Medis Terampil |
| 692 | Wiwied Widyawati,AMD KES             | 19950719 201903 2 012 | Perekam Medis Terampil |
| 693 | Ivani Yustisia, A.MD                 | 19860627 201001 2 034 | Perekam Medis Terampil |
| 694 | Novia Safitri<br>Anggraini.,AMD.KES. | 19960225 201903 2 012 | Perekam Medis Terampil |



|     |   |                       |                         |
|-----|---|-----------------------|-------------------------|
| 695 | Nidau Rosyani Rosyid,<br>AMD.KES        | 19960918 201903 2 010 | Perekam Medis Terampil  |
| 696 | Anik Handayani, A.MD.                   | 19941119 201903 2 012 | Perekam Medis Terampil  |
| 697 | Fajar Adi Nugroho,A.M.RIK               | 19891106 201903 1 011 | Perekam Medis Terampil  |
| 698 | Kurnia Sandy Saputro, AMD.              | 19951218 201903 1 002 | Perekam Medis Terampil  |
| 699 | Maharani Wardewi,R.MIK                  | 19961018 201903 2 005 | Perekam Medis Terampil  |
| 700 | Sri Sayekti Prihatin,A.MD.PK            | 19870307 201903 2 010 | Perekam Medis Terampil  |
| 701 | Wardiyoko, A,MD KES                     | 19850405 201903 1 008 | Perekam Medis Terampil  |
| 702 | Restiana W, AMD.PK                      | 19871014 201001 2 026 | Perekam Medis Terampil  |
| 703 | Desy Nur Hidayati,A MD RMIK             | 19951224 201903 2 012 | Perekam Medis Terampil  |
| 704 | Resti Rahmawati,A.M                     | 19870510 201001 2 032 | Perekam Medis Terampil  |
| 705 | Nanda Prahesti Ambar Sari,<br>A.MD.RMIK | 19950908 201903 2 011 | Perekam Medis Terampil  |
| 706 | Eva Dwi<br>Prasetyohati,A.MD.RMIK       | 19900615 201903 2 011 | Perekam Medis Terampil  |
| 707 | Qumaria Dian<br>Safitri,A.MD.KES        | 19960926 201903 2 009 | Perekam Medis Terampil  |
| 708 | Dewi Prasetyaning<br>Pratiwi.,AMD.RMIK  | 19921010 201903 2 020 | Perekam Medis Terampil  |
| 709 | Amin Sukoco,SKM.,M.K.M.                 | 19781203 200501 1 007 | Perencana Muda          |
| 710 | Warsito, AMD.                           | 19820421 201001 1 028 | Pranata Komputer Mahir  |
| 711 | Nanang Wahyudi, AMD.                    | 19851002 201001 1 014 | Pranata Labkes          |
| 712 | Siti Nuriyah,AMD                        | 19660319 199403 2 003 | Pranata Labkes Penyelia |
| 713 | Anik Dwi Winarni,A.MD.AK                | 19761121 199603 2 002 | Pranata Labkes Penyelia |
| 714 | Danang Widodo,AM.AK                     | 19781227 201001 1 011 | Pranata Labkes Mahir    |
| 715 | Winda Ribdiana.                         | 19690405 200003 2 005 | Pranata Labkes Mahir    |
| 716 | Suratmi,AMD AK                          | 19821102 201001 2 028 | Pranata Labkes Mahir    |
| 717 | Dwi Mulyaningsih                        | 19850224 201001 2 022 | Pranata Labkes Mahir    |
| 718 | Septy Herlina Wardani,A.MD              | 19840907 200902 2 008 | Pranata Labkes Mahir    |
| 719 | Ikhwanuddin,AMD                         | 19771005 199702 1 001 | Pranata Labkes Mahir    |
| 720 | Dwi Kristini A MD KES                   | 19850522 201101 2 001 | Pranata Labkes Mahir    |
| 721 | Umi Lartantyah, ST                      | 19770922 199903 2 002 | Pranata Labkes Mahir    |
| 722 | Winarsih                                | 19800903 200604 2 016 | Pranata Labkes Mahir    |
| 723 | Yuliasuti<br>Ciptaningsih.AMD.AK        | 19850715 201001 2 012 | Pranata Labkes Mahir    |
| 724 | Lestari, AMAK                           | 19830308 200604 2 010 | Pranata Labkes Mahir    |
| 725 | Agustin Walujati,AM.AK.                 | 19760806 199603 2 001 | Pranata Labkes Penyelia |
| 726 | Dwi Doso Mei Handayani.                 | 19800403 201101 1 006 | Pranata Labkes Penyelia |
| 727 | Sunarto, A.MD.A.K                       | 19670829 199403 1 003 | Pranata Labkes Penyelia |
| 728 | Three Eko Yekti , AMAK                  | 19690415 199011 2 002 | Pranata Labkes Penyelia |
| 729 | Endah Suwarni, AMAK                     | 19791012 200604 2 010 | Pranata Labkes Penyelia |
| 730 | Dina Anggawati, A.MD.AK                 | 19820906 200604 2 008 | Pranata Labkes Penyelia |
| 731 | Umi Musfiroh,A.MAK                      | 19791126 200604 2 007 | Pranata Labkes Penyelia |
| 732 | Eko Pratopo, A.MAK                      | 19701006 200604 1 002 | Pranata Labkes Penyelia |
| 733 | Wahyu Widyaningrum, AMK                 | 19800627 200501 2 017 | Pranata Labkes Penyelia |
| 734 | Dyah Setya Hariyani,A.MD                | 19761127 199603 2 003 | Pranata Labkes Penyelia |
| 735 | Hendri Astuti, AM.AK                    | 19801215 200501 2 009 | Pranata Labkes Penyelia |

|     |                                    |                       |   |
|-----|------------------------------------|-----------------------|---|
| 736 | Nanik Pujiastuti, AMD              | 19810408 201006 2 004 | Pranata Labkes Terampil                             |
| 737 | Agustin Rusilowati, AMD.AK         | 19880823 201903 2 009 | Pranata Labkes Terampil                             |
| 738 | Mila Ruri Rehaputri, A.MD.<br>KES  | 19890628 201001 2 003 | Pranata Labkes Terampil                             |
| 739 | Nunik Windarsih,AMD.               | 19770322 201101 2 003 | Pranata Labkes Terampil                             |
| 740 | Aris Wijanarko, A,MD AK            | 19680825 199403 1 008 | Pranata Laboratorium Penyelia                       |
| 741 | Siti Rohyuni. SKM.                 | 19690618 199203 2 007 | Sanitarian Penyelia                                 |
| 742 | Arif Ustad, A.MD.KL                | 19721114 199503 1 002 | Sanitarian Penyelia                                 |
| 743 | Widya Herawati,A MD K.L            | 19950305 201903 2026  | Sanitasi Trampil                                    |
| 744 | Sri Sugiyarti,AMKG                 | 19780501 200604 2 007 | Teknisi Gigi dan Mulut Mahir                        |
| 745 | Sri Retno Handayani, AMKG          | 19750912 199703 2 003 | Teknisi Gigi dan Mulut Mahir                        |
| 746 | Eni<br>Wachidaturrohman.A.MD.KG    | 19780814 200604 2 024 | Teknisi Gigi dan Mulut Mahir                        |
| 747 | Sri Suyanti, AMD.KES               | 19720720 20199312 001 | Teknisi Gigi dan Mulut Mahir                        |
| 748 | Christina Hetty P.                 | 19701219 199302 2 001 |   |
| 749 | Winarsih.AMKG                      | 19810209 200501 2 009 | Teknisi Gigi Dan Mulut<br>Penyelia                  |
| 750 | Tri Lestari, AMD.KG                | 19740117 199502 2 002 | Teknisi Gigi Dan Mulut<br>Penyelia                  |
| 751 | Siti Asiyah, AMKG                  | 19730112 199312 2 001 | Teknisi Gigi Dan Mulut<br>Penyelia                  |
| 752 | Tri Wardani Retno Palupi,<br>A.MKG | 19730116 199203 2 004 | Teknisi Gigi Dan Mulut<br>Penyelia                  |
| 753 | Margito, A.MD.                     | 19690729 199003 1 004 | Teknisi Gigi Dan Mulut<br>Penyelia                  |
| 754 | Patmini, AMKG                      | 19830730 200604 2 013 | Teknisi Gigi Dan Mulut<br>Penyelia                  |
| 755 | Hanom Rini Yuliasuti,<br>A.MD.KES  | 19710705 199103 2 006 | Teknisi Gigi Dan Mulut<br>Penyelia                  |
| 756 | Yuyun Styowati                     | 19740602 199503 2002  | Teknisi Gigi Dan Mulut<br>Penyelia                  |
| 757 | Evi Dwi Marini,AMKG                | 19820205 200604 2 011 | Teknisi Gigi Dan Mulut<br>Penyelia                  |
| 758 | Wiwik Supartiwi,A.MKG              | 19680205 198812 2 002 | Teknisi Gigi Dan Mulut<br>Penyelia                  |
| 759 | Novaida Dwi Kisnawati, AMKG        | 19801129 200501 2 010 | Teknisi Gigi Dan Mulut<br>Penyelia                  |
| 760 | Suparto, SKM, M.KES.               | 19680625 199103 1 011 | Tenaga Promosi Kesehatan<br>dan Ilmu Perilaku Madya |
| 761 | Andi Siswanto,SKM                  | 19830423 201001 1 019 | Tenaga Promosi Kesehatan<br>dan Ilmu Perilaku Muda  |
| 762 | Emma Purwantiningsih,SKM           | 19840526 201001 2 019 | Tenaga Promosi Kesehatan<br>dan Ilmu Perilaku Muda  |
| 763 | Kusmaryani, SKM.                   | 19830815 201001 2 032 | Tenaga Promosi Kesehatan<br>dan Ilmu Perilaku Muda  |
| 764 | Live Setyaningsih,SKM.             | 19850811 201101 2 020 | Tenaga Promosi Kesehatan<br>dan Ilmu Perilaku Muda  |
| 765 | Mujiran,SKM, MKM                   | 19680705 199203 1 013 | Tenaga Promosi Kesehatan<br>dan Ilmu Perilaku Muda  |
| 766 | Sri Winarno,SKM.                   | 19710902 200501 1 008 | Tenaga Promosi Kesehatan<br>dan Ilmu Perilaku Muda  |
| 767 | Tri Yuliasuti,SKM.                 | 19850806 201101 2 016 | Tenaga Promosi Kesehatan<br>dan Ilmu Perilaku Muda  |

|     |                                   |                       |   |
|-----|-----------------------------------|-----------------------|---|
| 768 | Untari Tri Wardani,SKM.M.Kes      | 19740213 200003 2 001 | Tenaga Promosi Kesehatan dan Ilmu Perilaku Muda       |
| 769 | Astuti Mardia Lestari, SKM.       | 19840108 201001 2 025 | Tenaga Promosi Kesehatan dan Ilmu Perilaku Muda       |
| 770 | Sulastri, SKM                     | 19850923 201001 2 036 | Tenaga Promosi Kesehatan dan Ilmu Perilaku Muda       |
| 771 | Herry Putut Cahyono, SKM          | 19820604 201001 1 018 | Tenaga Promosi Kesehatan dan Ilmu Perilaku Muda       |
| 772 | Suratmin, SKM                     | 19701230 199603 1 002 | Tenaga Promosi Kesehatan dan Ilmu Perilaku Muda       |
| 773 | Suharto, SKM                      | 19670303 198703 1 007 | Tenaga Promosi Kesehatan dan Ilmu Perilaku Muda       |
| 774 | Sunarsih, SKM.                    | 19650210 198803 2 011 | Tenaga Promosi Kesehatan dan Ilmu Perilaku Muda       |
| 775 | Endang Sularsih, S.K.M,<br>M.KES  | 19681202 199203 2 006 | Tenaga Promosi Kesehatan dan Ilmu Perilaku Muda       |
| 776 | Fitriana Sri Handayani, SKM       | 19810803 201001 2 023 | Tenaga Promosi Kesehatan dan Ilmu Perilaku Muda       |
| 777 | Dea Nurma Ruditya,SKM             | 19920703 201903 2 012 | Tenaga Promosi Kesehatan dan Ilmu Perilaku Pertama    |
| 778 | Sinta Nugraheni DEWI,SKM          | 19941106 201903 2 029 | Tenaga Promosi Kesehatan dan Ilmu Perilaku Pertama    |
| 779 | Syamsunu,A.MD.KL                  | 19670712 198803 1 010 | Tenaga Sanitasi Lingkungan Penyelia                   |
| 780 | Sugeng Sartono,AMKL               | 19761019 200604 1 013 | Tenaga Sanitasi Lingkungan Mahir                      |
| 781 | Taufik Hidayat, SKM.              | 19680521 199503 1 002 | Tenaga Sanitasi Lingkungan Mahir                      |
| 782 | Nuri Parmawati. AMKL              | 19820226 201101 2 003 | Tenaga Sanitasi Lingkungan Mahir                      |
| 783 | Ary Kusumawardani,AM.KL           | 19820116 200801 2 004 | Tenaga Sanitasi Lingkungan Mahir                      |
| 784 | Eni Kisdiyantini,AMKL             | 19741123 201001 2 006 | Tenaga Sanitasi Lingkungan Mahir                      |
| 785 | Joko Purnomo,SKM                  | 19710604 199403 1 009 | Tenaga Sanitasi Lingkungan Muda                       |
| 786 |                                   |                       |   |
| 787 | Sri Wulandari, SKM                | 19721113 199403 2 002 | Tenaga Sanitasi Lingkungan Penyelia                   |
| 788 | Isharini, AMKL                    | 19741203 200604 2 002 | Tenaga Sanitasi Lingkungan Penyelia                   |
| 789 | Karni,SKM                         | 19700525 199403 2 004 | Tenaga Sanitasi Lingkungan Penyelia                   |
| 790 | Yayuk Yuliana, A.MD KL            | 19660624 198803 2 007 | Tenaga Sanitasi Lingkungan Penyelia                   |
| 791 | Orbani Silarto                    | 19670601 199103 1 011 | Tenaga Sanitasi Lingkungan Penyelia                   |
| 792 | Sri Pratiwi P.SKM                 | 19650117 198903 2 009 | Tenaga Sanitasi Lingkungan Penyelia                   |
| 793 | Wahyu Dwi Rizqy Setyawan,S.TR.KES | 19950325 201903 1 002 | Tenaga Sanitasi Lingkungan Pertama                    |
| 794 | Sumino.SKM.M.KES                  | 19650108 198612 1 001 | Tenaga Sanitasi Lingkungan Pertama / Kepala UPT. Pusk |
| 795 | Nugroho Adi Pradana,<br>A.MD.KES  | 19970304 201903 1 002 | Tenaga Sanitasi Lingkungan Pertama                    |

|     |                                 |                       |                                    |
|-----|---------------------------------|-----------------------|------------------------------------|
| 796 | Levy Karunia Putri,AMD.K.L.     | 19950119 201903 2 018 | Tenaga Sanitasi Lingkungan Pertama |
| 797 | Ika Arguslita Saputri,A.MD.K.L. | 19930123 201903 2 018 | Tenaga Sanitasi Lingkungan Pertama |
| 798 | Nilam Sari, SKM                 | 19950418 201903 2 020 | Tenaga Sanitasi Lingkungan Pertama |

#### 5) DAFTAR JABATAN FUNGSIONAL YANG BELUM TERISI (umum/khusus)

| NO | NAMA JABATAN FUNGSIONAL                  | JUMLAH |
|----|--|--------|
| 1  | Entomolog                                | 1      |
| 2  | Penyusun program kerja dan pelaporan     | 1      |
| 3  | Operator komputer                        | 1      |
| 4  | Caraka                                   | 1      |
| 5  | Pramu kantor                             | 2      |
| 6  | Pengemudi                                | 1      |
| 7  | Resepsionis                              | 1      |
| 8  | Pengelola urusan kesehatan masyarakat    | 2      |
| 9  | Pengadministrasi obat dan alat kesehatan | 1      |
| 10 | Pengelola data informasi obat            | 1      |
| 11 | Pengelola urusan kesehatan masyarakat    | 1      |
| 12 | Analisis kesehatan ibu dan anak          | 1      |
| 13 | Analisis gizi                            | 1      |
| 14 | Apoteker                                 | 13     |
| 15 | Pranata laboratorium kesehatan           | 2      |
| 16 | Dokter umum                              | 10     |
| 18 | Nutrisionis (terampil)                   | 13     |
| 19 | Perawat (ahli)                           | 5      |
| 20 | Perawat (terampil)                       | 5      |
| 21 | Bidan (ahli)                             | 7      |
| 22 | Bidan (terampil)                         | 16     |
| 23 | Asisten apoteker                         | 4      |
| 24 | Sanitarian (terampil)                    | 16     |
| 25 | Penyuluh kesehatan masyarakat (terampil) | 15     |
| 26 | Perawat gigi (terampil)                  | 1      |

|    |   |     |
|----|---|-----|
| 28 | Perekam medis (terampil)                      | 17  |
| 29 | Fisioterapi (terampil)                        | 10  |
| 30 | Dokter umum pada puskesmas pembantu           | 18  |
| 31 | Dokter gigi pada puskesmas pembantu           | 16  |
| 32 | Perawat pada puskesmas pembantu (terampil)    | 19  |
| 33 | Bidan pada puskesmas pembantu (terampil)      | 24  |
| 34 | Bidan pada pkd (terampil)                     | 108 |
| 35 | Pengadministrasi umum                         | 5   |
| 36 | Pengadministrasi keuangan                     | 11  |
| 37 | Satuan pengamanan kantor                      | 33  |
| 38 | Pengemudi                                     | 17  |
| 39 | Pramu kantor                                  | 28  |
| 40 | Petugas kebersihan                            | 30  |
| 41 | Pengadministrasi umum pada puskesmas pembantu | 37  |

## BAB III

## CAPAIAN KINERJA PENYELENGGARAAN URUSAN PEMERINTAH DAERAH

## A. URUSAN WAJIB PELAYANAN DASAR

## 1. Kesehatan

| No  | IKK Output dan Capaian Kinerja  | IKK Outcome   | Rumus                 | Capaian Kinerja   |   |  |   |   |
|---|---|---|-----------------------|---|---|--|---|---|
| 1   | <table border="1"> <tr> <td>1. Jumlah RS Rujukan kabupaten/kota yang memenuhi sarana, prasarana dan alat kesehatan (SPA) sesuai standar</td> <td>88,89 %<br/>Ket.:</td> </tr> </table>  | 1. Jumlah RS Rujukan kabupaten/kota yang memenuhi sarana, prasarana dan alat kesehatan (SPA) sesuai standar | 88,89 %<br>Ket.:      | Rasio daya tampung RS terhadap Jumlah Penduduk                    | $\frac{\text{Jumlah daya tampung rumah sakit rujukan}}{\text{Jumlah Penduduk di kabupaten/ kota}} \times 100\%$ | Pembilangan = 1452.00<br>TT<br>Penyebut = 947167.00<br>Orang<br><br>Hasil = 0,15 |   |   |
| 1. Jumlah RS Rujukan kabupaten/kota yang memenuhi sarana, prasarana dan alat kesehatan (SPA) sesuai standar | 88,89 %<br>Ket.:  |   |                       |   |   |  |   |   |
| 2   | <table border="1"> <tr> <td>1. Jumlah RS dibina dan dipersiapkan akreditasinya</td> <td>100,00 %<br/>Ket.:</td> </tr> </table>  | 1. Jumlah RS dibina dan dipersiapkan akreditasinya  | 100,00 %<br>Ket.:     | Persentase RS Rujukan Tingkat kabupaten/kota yang terakreditasi   | $\frac{\text{Jumlah RS Rujukan yang terakreditasi}}{\text{Jumlah RS di kabupaten/kota}} \times 100\%$           | Pembilangan = 7.00<br>Unit<br>Penyebut = 9.00<br>Unit<br><br>Hasil = 77,78       |   |   |
| 1. Jumlah RS dibina dan dipersiapkan akreditasinya  | 100,00 %<br>Ket.:   |   |                       |   |   |  |   |   |
| 3   | <table border="1"> <tr> <td>1. Jumlah dukungan logistik kesehatan yang tersedia</td> <td>100,00 %<br/>Ket.:</td> </tr> <tr> <td>2. Jumlah SDM kesehatan untuk pelayanan antenatal</td> <td>805,00 Orang<br/>Ket.:</td> </tr> </table>                     | 1. Jumlah dukungan logistik kesehatan yang tersedia   | 100,00 %<br>Ket.:     | 2. Jumlah SDM kesehatan untuk pelayanan antenatal                 | 805,00 Orang<br>Ket.:   | Persentase ibu hamil mendapatkan pelayanan kesehatan ibu hamil                   | $\frac{\text{Jumlah ibu hamil yang mendapatkan pelayanan kesehatan}}{\text{Jumlah ibu hamil di kabupaten/ kota}} \times 100\%$                          | Pembilangan = 12048.00<br>Orang<br>Penyebut = 12048.00<br>Orang<br><br>Hasil = 100,00 |
| 1. Jumlah dukungan logistik kesehatan yang tersedia   | 100,00 %<br>Ket.:   |   |                       |   |   |  |   |   |
| 2. Jumlah SDM kesehatan untuk pelayanan antenatal   | 805,00 Orang<br>Ket.:   |   |                       |   |   |  |   |   |
| 4   | <table border="1"> <tr> <td>1. Jumlah dukungan logistik kesehatan yang tersedia</td> <td>100,00 Orang<br/>Ket.:</td> </tr> <tr> <td>2. Jumlah SDM kesehatan untuk pelayanan persalinan sesuai standar</td> <td>805,00 Orang<br/>Ket.:</td> </tr> </table> | 1. Jumlah dukungan logistik kesehatan yang tersedia   | 100,00 Orang<br>Ket.: | 2. Jumlah SDM kesehatan untuk pelayanan persalinan sesuai standar | 805,00 Orang<br>Ket.:   | Persentase ibu bersalin mendapatkan pelayanan persalinan                         | $\frac{\text{Jumlah ibu bersalin yang mendapatkan pelayanan persalinan}}{\text{Jumlah ibu bersalin di kabupaten/ kota}} \times 100\%$                   | Pembilangan = 11214.00<br>Orang<br>Penyebut = 11214.00<br>Orang<br><br>Hasil = 100,00 |
| 1. Jumlah dukungan logistik kesehatan yang tersedia   | 100,00 Orang<br>Ket.:   |   |                       |   |   |  |   |   |
| 2. Jumlah SDM kesehatan untuk pelayanan persalinan sesuai standar   | 805,00 Orang<br>Ket.:   |   |                       |   |   |  |   |   |
| 5   | <table border="1"> <tr> <td>1. Jumlah dukungan logistik kesehatan yang tersedia</td> <td>100,00 %<br/>Ket.:</td> </tr> <tr> <td>2. Jumlah SDM kesehatan untuk</td> <td>488,00 Orang</td> </tr> </table>   | 1. Jumlah dukungan logistik kesehatan yang tersedia   | 100,00 %<br>Ket.:     | 2. Jumlah SDM kesehatan untuk                                     | 488,00 Orang  | Persentase bayi baru lahir mendapatkan pelayanan kesehatan bayi baru lahir       | $\frac{\text{Jumlah bayi baru lahir yang mendapatkan layanan kesehatan sesuai standar}}{\text{Jumlah bayi baru lahir di kabupaten/ kota}} \times 100\%$ | Pembilangan = 11113.00<br>Bayi<br>Penyebut = 11113.00                                 |
| 1. Jumlah dukungan logistik kesehatan yang tersedia   | 100,00 %<br>Ket.:   |   |                       |   |   |  |   |   |
| 2. Jumlah SDM kesehatan untuk   | 488,00 Orang  |   |                       |   |   |  |   |   |

|    |    |   |  |  |  |
|----|----|---|--|--|--|
|    |    | <p>elayanan neonatal esensial sesuai standar</p> <p>Ket.:</p>   |  |  | <p>0 Bayi</p> <p>Hasil = 100,00</p>  |
| 6  | 1. | <p>Jumlah dukungan logistik kesehatan yang tersedia</p> <p>100,00 %</p> <p>Ket.:</p>  | <p>Cakupan pelayanan kesehatan balita sesuai standar</p>   | <p>Jumlah balita yang mendapatkan layanan kesehatan sesuai standar</p> <p>----- x 100%</p> <p>Jumlah balita di kabupaten/ kota</p>   | <p>Pembilangan = 44672.00 balita</p> <p>Penyebut = 44672.00 balita</p> <p>Hasil = 100,00</p> |
|    | 2. | <p>Jumlah SDM kesehatan untuk pelayanan kesehatan balita sesuai standar</p> <p>9.644,00 Orang</p> <p>Ket.:</p>                      |  |  |  |
| 7  | 1. | <p>Jumlah dukungan logistik kesehatan yang tersedia</p> <p>100,00 %</p> <p>Ket.:</p>  | <p>Persentase anak usia pendidikan dasar yang mendapatkan pelayanan kesehatan sesuai standar</p>   | <p>Jumlah anak usia pendidikan dasar yang mendapatkan layanan kesehatan sesuai standar</p> <p>----- x 100%</p> <p>Jumlah anak usia pendidikan dasar di kabupaten/ kota</p>         | <p>Pembilangan = 26202.00 Anak</p> <p>Penyebut = 26202.00 Anak</p> <p>Hasil = 100,00</p>     |
|    | 2. | <p>Jumlah SDM kesehatan untuk pelayanan kesehatan anak usia pendidikan dasar sesuai standar</p> <p>14.633,00 Orang</p> <p>Ket.:</p> |  |  |  |
| 8  | 1. | <p>Jumlah dukungan logistik kesehatan yang tersedia</p> <p>100,00 %</p> <p>Ket.:</p>  | <p>Persentase orang usia 15-59 tahun mendapatkan skrining kesehatan sesuai standar</p>             | <p>Jumlah orang usia 15-59 tahun yang mendapatkan skrining kesehatan sesuai standar</p> <p>----- x 100 %</p> <p>Jumlah orang usia 15-59 tahun di kabupaten/ kota</p>               | <p>Pembilangan = 502460.00 Orang</p> <p>Penyebut = 502460.00 Orang</p> <p>Hasil = 100,00</p> |
|    | 2. | <p>Jumlah SDM kesehatan untuk pelayanan kesehatan sesuai standar</p> <p>1.923,00 Orang</p> <p>Ket.:</p>                             |  |  |  |
| 9  | 1. | <p>Jumlah dukungan logistik kesehatan yang tersedia</p> <p>100,00 %</p> <p>Ket.:</p>  | <p>Persentase warga negara usia 60 tahun ke atas mendapatkan skrining kesehatan sesuai standar</p> | <p>Jumlah warga negara usia 60 tahun yang mendapatkan skrining kesehatan sesuai standar</p> <p>----- x 100 %</p> <p>Jumlah orang warga negara usia 60 tahun di kabupaten/ kota</p> | <p>Pembilangan = 146465.00 Orang</p> <p>Penyebut = 146465.00 Orang</p> <p>Hasil = 100,00</p> |
|    | 2. | <p>Jumlah SDM kesehatan untuk pelayanan kesehatan sesuai standar</p> <p>1.617,00 Orang</p> <p>Ket.:</p>                             |  |  |  |
| 10 | 1. | <p>Jumlah dukungan logistik kesehatan yang tersedia</p> <p>100,00 Orang</p> <p>Ket.:</p>  | <p>Persentase penderita hipertensi yang mendapatkan pelayanan kesehatan sesuai standar</p>         | <p>Jumlah penderita hipertensi yang mendapatkan pelayanan kesehatan sesuai standar</p> <p>----- x 100 %</p> <p>Jumlah penderita hipertensi di kabupaten/ kota</p>                  | <p>Pembilangan = 163893.00 Orang</p> <p>Penyebut = 163893.00 Orang</p> <p>Hasil = 100,00</p> |
|    | 2. | <p>Jumlah SDM kesehatan untuk pelayanan kesehatan sesuai standar</p> <p>365,00 Orang</p> <p>Ket.:</p>                               |  |  |  |
| 11 | 1. | <p>Jumlah dukungan</p> <p>100,00</p>  | <p>Persentase penderita</p>  | <p>Jumlah penderita DM</p>   | <p>Pembila</p>   |

|    |  |                              |   |   |  |
|----|--|------------------------------|---|---|--|
|    | logistik kesehatan yang tersedia                                 | %<br>Ket.:                   | DM yang mendapatkan pelayanan kesehatan sesuai standar  | yang mendapatkan pelayanan kesehatan sesuai standar<br>----- x 100 %<br>Jumlah penderita DM di kabupaten/ kota  | ng =<br>17141.0<br>0 Orang<br>Penyeb<br>ut =<br>17141.0<br>0 Orang<br><br>Hasil =<br>100,00            |
|    | 2. Jumlah SDM kesehatan untuk pelayanan kesehatan sesuai standar | 394,00<br>Orang<br><br>Ket.: |   |   |  |
| 12 | 1. Jumlah dukungan logistik kesehatan yang tersedia              | 100,00<br>%<br>Ket.:         | Persentase ODGJ berat yang mendapatkan pelayanan kesehatan jiwa sesuai standar                      | Jumlah penderita ODGJ yang mendapatkan pelayanan kesehatan sesuai standar<br>----- x 100 %<br>Jumlah penderita ODGJ di kabupaten/ kota  | Pembila<br>ng =<br>2113.00<br>Orang<br>Penyeb<br>ut =<br>2113.00<br>Orang<br><br>Hasil =<br>100,00     |
|    | 2. Jumlah SDM kesehatan untuk pelayanan kesehatan sesuai standar | 120,00<br>Orang<br><br>Ket.: |   |   |  |
| 13 | 1. Jumlah dukungan logistik kesehatan yang tersedia              | 100,00<br>%<br>Ket.:         | Persentase orang terduga TBC mendapatkan pelayanan TBC sesuai standar                               | Jumlah penderita TBC yang mendapatkan pelayanan kesehatan sesuai standar<br>----- x 100 %<br>Jumlah penderita TBC di kabupaten/ kota  | Pembila<br>ng =<br>6756.00<br>Orang<br>Penyeb<br>ut =<br>6756.00<br>Orang<br><br>Hasil =<br>100,00     |
|    | 2. Jumlah SDM kesehatan untuk pelayanan kesehatan sesuai standar | 291,00<br>Orang<br><br>Ket.: |   |   |  |
| 14 | 1. Jumlah dukungan logistik kesehatan yang tersedia              | 100,00<br>%<br>Ket.:         | Persentase orang dengan resiko terinfeksi HIV mendapatkan pelayanan deteksi dini HIV sesuai standar | Jumlah orang dengan resiko terinfeksi HIV yang mendapatkan pelayanan deteksi dini HIV sesuai standar<br>----- x 100 %<br>Jumlah orang dengan resiko terinfeksi HIV di kabupaten/ kota | Pembila<br>ng =<br>14089.0<br>0 Orang<br>Penyeb<br>ut =<br>14089.0<br>0 Orang<br><br>Hasil =<br>100,00 |
|    | 2. Jumlah SDM kesehatan untuk pelayanan kesehatan sesuai standar | 369,00<br>Orang<br><br>Ket.: |   |   |  |

**B. URUSAN WAJIB BUKAN PELAYANAN DASAR***Nihil***C. URUSAN PILIHAN***Nihil***D. URUSAN PEMERINTAHAN FUNGSI PENUNJANG***Nihil*



## BAB IV

### HASIL PENYELENGGARAAN URUSAN PEMERINTAHAN YANG MENJADI KEWENANGAN DAERAH

#### A. PROGRAM PENUNJANG URUSAN PEMERINTAHAN DAERAH

| NO | URUSAN PEMERINTAHAN                          | KBJK. STRA. | PROGRAM DAN KEGIATAN  | URAIAN SUB KEGIATAN   | TARGET  | REALISASI              | PERMASALAHAN | UPAYA MENGATASI PERMASALAHAN |
|----|--|-------------|---|---|---|------------------------|--------------|------------------------------|
| 1. | PROGRAM PENUNJANG URUSAN PEMERINTAHAN DAERAH |             | a. PROGRAM PENUNJANG URUSAN PEMERINTAHAN DAERAH KAB UPATEN/KOTA, Kegiatan Administrasi Kepegawaian Perangkat Daerah                 | 1) Bimbingan Teknis Implementasi Peraturan Perundang-Undangan<br>Anggaran:<br>Rp. 22.500.000,00<br>Realisasi:<br>Rp. 20.820.000,00<br>Persentase:<br>(92,53%) | Terlaksananya Bimbingan Teknis Implementasi Peraturan Perundang-undangan 3 kali | 3 kali<br>(100.00%)    |              |                              |
|    |  |             | b. PROGRAM PENUNJANG URUSAN PEMERINTAHAN DAERAH KAB UPATEN/KOTA, Kegiatan Perencanaan, Penganggaran, dan Evaluasi Kinerja Perangkat | 1) Evaluasi Kinerja Perangkat Daerah<br>Anggaran:<br>Rp. 48.621.600,00<br>Realisasi:<br>Rp. 44.104.400,00<br>Persentase:<br>(90,71%)                          | Terwujudnya dokumen laporan SPIP dan RB OPD 2 dokumen                           | 2 dokumen<br>(100.00%) |              |                              |

|  |  | Daerah   |    |   |   |                        |  |
|--|--|--|----|---|---|------------------------|--|
|  |  |  | 2) | Koordinasi dan Penyusunan Dokumen RKA- SKPD<br>Anggaran:<br>Rp. 5.000.000,00<br>Realisasi:<br>Rp. 5.000.000,00<br>Persentase:<br>(100,00%)  | Tersusunnya RKA penetapan dan perubahan OPD 2 dokumen | 2 dokumen<br>(100.00%) |  |
|  |  |  | 3) | Koordinasi dan Penyusunan DPA-SKPD<br>Anggaran:<br>Rp. 6.980.000,00<br>Realisasi:<br>Rp. 6.980.000,00<br>Persentase:<br>(100,00%)   | Tersusunnya DPA penetapan dan perubahan OPD 2 dokumen | 2 dokumen<br>(100.00%) |  |
|  |  |  | 4) | Koordinasi dan Penyusunan Laporan Capaian Kinerja dan Ikhtisar Realisasi Kinerja SKPD<br>Anggaran:<br>Rp. 65.360.000,00<br>Realisasi:<br>Rp. 60.950.000,00<br>Persentase:<br>(93,25%) | Terwujudnya dokumen laporan kinerja OPD 6 dokumen     | 6 dokumen<br>(100.00%) |  |
|  |  | c. PROGRAM PENUNJANG URUSAN PEMERINTAHAN DAERAH KABUPATEN/KOTA, Kegiatan | 1) | Koordinasi dan Penyusunan Laporan Keuangan Akhir Tahun SKPD<br>Anggaran:<br>Rp. 159.045.000,00<br>Realisasi:<br>Rp. 156.965.000,00<br>Persentase:                                     | Tersusunnya dokumen laporan keuangan 5 dokumen        | 5 dokumen<br>(100.00%) |  |

|  |  |   |   |   |                        |  |  |
|--|--|---|---|---|------------------------|--|--|
|  |  | Administrasi Keuangan Perangkat Daerah  | (98,69%)  |   |                        |  |  |
|  |  |   | 2) Koordinasi dan Penyusunan Laporan Keuangan Bulanan/ Triwulanan/ Semesteran SKPD<br>Anggaran:<br>Rp. 108.784.000,00<br>Realisasi:<br>Rp. 108.781.000,00<br>Persentase:<br>(100,00%) | Tersusunnya laporan bulanan BLUD berupa SP3PB 12 Satuan                             | 12 Satuan<br>(100.00%) |  |  |
|  |  | d. PROGRAM PENUNJANG URUSAN PEMERINTAHAN DAERAH KABUPATEN UPATEN/KOTA, Kegiatan Pemeliharaan Barang Milik Daerah Penunjang Urusan Pemerintahan Daerah | 1) Pemeliharaan/Rehabilitasi Gedung Kantor dan Bangunan Lainnya<br>Anggaran:<br>Rp. 73.584.000,00<br>Realisasi:<br>Rp. 73.584.000,00<br>Persentase:<br>(100,00%)                      | Tepeliharanya gedung kantor (gedung) 3 gedung                                       | 3 gedung<br>(100.00%)  |  |  |
|  |  |   | 2) Pemeliharaan/Rehabilitasi Sarana dan Prasarana Gedung Kantor atau Bangunan Lainnya<br>Anggaran:<br>Rp. 269.850.000,00<br>Realisasi:  | Terwujudnya pemeliharaan peralatan kantor (Genset, AC, komputer, printer, telephon, | 8 sarana<br>(100.00%)  |  |  |

|  |  |  |    |  |  |                        |  |
|--|--|--|----|--|--|------------------------|--|
|  |  |  |    | Rp. 250.377.100,00<br>Persentase:<br>(92,78%)  | air, listrik, wifi,<br>LCD, dll) 8<br>sarana                     |                        |  |
|  |  | e. PROGRAM<br>PENUNJANG<br>URUSAN PEMERINTAHAN<br>DAERAH KAB<br>UPATEN/KOTA,<br>Kegiatan<br>Pengadaan<br>Barang Milik<br>Daerah<br>Penunjang<br>Urusan<br>Pemerintah<br>Daerah | 1) | Pengadaan Kendaraan Dinas<br>Operasional atau Lapangan<br>Anggaran:<br>Rp. 350.182.400,00<br>Realisasi:<br>Rp. 348.580.000,00<br>Persentase:<br>(99,54%)     | Teresediannya<br>kendaraan dinas<br>roda 2 dan roda<br>4 2 unit  | 2 unit<br>(100.00%)    |  |
|  |  |  | 2) | Pengadaan Peralatan dan Mesin<br>Lainnya<br>Anggaran:<br>Rp. 667.700.000,00<br>Realisasi:<br>Rp. 639.950.000,00<br>Persentase:<br>(95,84%)                   | Tersediannya<br>peralatan gedung<br>kantor 5 jenis               | 5 jenis<br>(100.00%)   |  |
|  |  | f. PROGRAM<br>PENUNJANG<br>URUSAN PEMERINTAHAN<br>DAERAH KAB<br>UPATEN/KOTA,<br>Kegiatan   | 1) | Penyediaan Bahan Bacaan dan<br>Peraturan Perundang-undangan<br>Anggaran:<br>Rp. 25.000.000,00<br>Realisasi:<br>Rp. 25.000.000,00<br>Persentase:<br>(100,00%) | Jumlah draft<br>produk hukum<br>bidang<br>kesehatan 2<br>dokumen | 2 dokumen<br>(100.00%) |  |

|  |  |  |  |  |  |                       |  |  |
|--|--|--|--|--|--|-----------------------|--|--|
|  |  |  | Administrasi Umum Perangkat Daerah   |  |  |                       |  |  |
|  |  |  |  | 2) Penyediaan Bahan Logistik Kantor<br>Anggaran:<br>Rp. 448.960.000,00<br>Realisasi:<br>Rp. 445.944.250,00<br>Persentase:<br>(99,33%)        | Tersedianya ATK Kantor 30 jenis                      | 30 jenis<br>(100.00%) |  |  |
|  |  |  |  | 3) Penyediaan Barang Cetak dan Penggandaan<br>Anggaran:<br>Rp. 35.000.000,00<br>Realisasi:<br>Rp. 34.475.000,00<br>Persentase:<br>(98,50%)   | Tersediaanya Barang cetak dan penggandaan 5 jenis    | 5 jenis<br>(100.00%)  |  |  |
|  |  |  | g. PROGRAM PENUNJANG URUSAN PEMERINTAHAN DAERAH KABUPATEN UPATEN/KOTA, Kegiatan Administrasi Keuangan Perangkat Daerah | 1) Penyediaan Gaji dan Tunjangan ASN<br>Anggaran:<br>Rp. 78.960.687.863,00<br>Realisasi:<br>Rp. 71.886.622.385,00<br>Persentase:<br>(91,04%) | Tersedianya dokumen gaji dan tunjangan ASN 14 bulan  | 14 bulan<br>(100.00%) |  |  |
|  |  |  | h. PROGRAM PENUNJANG URUSAN PEMERINTAHAN DAERAH KABUPATEN UPATEN/KOTA, Kegiatan Administrasi Keuangan Perangkat Daerah | 1) Penyediaan Jasa Komunikasi, Sumber Daya Air dan Listrik<br>Anggaran:  | Tersedianya jasa pelayanan listrik, air, telpon, dan | 12 bulan<br>(100.00%) |  |  |

|  |  |   |  |  |                       |  |  |
|--|--|---|--|--|-----------------------|--|--|
|  |  | ERINTAHAN DAERAH KAB UPATEN/KOTA, Kegiatan Penyediaan Jasa Penunjang Urusan Pemerintahan Daerah   | Rp. 675.700.000,00<br>Realisasi:<br>Rp. 583.799.892,00<br>Persentase:<br>(86,40%)  | internet 12 bulan  |                       |  |  |
|  |  | i. PROGRAM PENUNJANG URUSAN PEMERINTAHAN DAERAH KAB UPATEN/KOTA, Kegiatan Pemeliharaan Barang Milik Daerah Penunjang Urusan Pemerintahan Daerah | 1) Penyediaan Jasa Pemeliharaan, Biaya Pemeliharaan, Pajak dan Perizinan Kendaraan Dinas Operasional atau Lapangan<br>Anggaran:<br>Rp. 180.150.000,00<br>Realisasi:<br>Rp. 150.054.780,00<br>Persentase:<br>(83,29%) | Terpeliharanya kendaraan Dinas (roda 4) dan jumlah kendaraan yang proses perizinan/pajak kendaraan dinas/operasional 11 unit | 11 unit<br>(100.00%)  |  |  |
|  |  | j. PROGRAM PENUNJANG URUSAN PEMERINTAHAN DAERAH KAB UPATEN/KOTA, Kegiatan   | 1) Penyediaan Jasa Surat Menyurat<br>Anggaran:<br>Rp. 30.000.000,00<br>Realisasi:<br>Rp. 29.995.356,00<br>Persentase:<br>(99,98%)  | Tersedianya bahan bacaan surat kabar dan kelancaran surat menyurat 12 bulan  | 12 bulan<br>(100.00%) |  |  |

|  |  |    |  |   |  |                        |  |
|--|--|----|--|---|--|------------------------|--|
|  |  |    | Penyediaan<br>Jasa<br>Penunjang<br>Urusan<br>Pemerintahan<br>Daerah  |   |  |                        |  |
|  |  | k. | PROGRAM<br>PENUNJANG<br>URUSAN PEMERINTAHAN<br>DAERAH KAB<br>UPATEN/KOT<br>A,<br>Kegiatan<br>Administrasi<br>Umum<br>Perangkat<br>Daerah                                     | 1) Penyelenggaraan Rapat Koordinasi dan Konsultasi SKPD<br>Anggaran:<br>Rp. 120.000.000,00<br>Realisasi:<br>Rp. 117.611.575,00<br>Persentase:<br>(98,01%) | Terselenggaranya koordinasi lintas sektoral dan Laporan hasil perjalanan dinas (kali) 175 kali | 175 kali<br>(100.00%)  |  |
|  |  | l. | PROGRAM<br>PENUNJANG<br>URUSAN PEMERINTAHAN<br>DAERAH KAB<br>UPATEN/KOT<br>A,<br>Kegiatan<br>Perencanaan,<br>Panganggaran,<br>dan Evaluasi<br>Kinerja<br>Perangkat<br>Daerah | 1) Penyusunan Dokumen Perencanaan Perangkat Daerah<br>Anggaran:<br>Rp. 505.773.200,00<br>Realisasi:<br>Rp. 494.863.200,00<br>Persentase:<br>(97,84%)      | Terwujudnya dokumen perencanaan program 4 dokumen  | 4 dokumen<br>(100.00%) |  |
|  |  | m  | PROGRAM<br>PENUNJANG   | 1) Penyusunan Pelaporan dan Analisis Prognosis Realisasi  | Terlaksananya prognosis  | 1 dokumen<br>(100.00%) |  |



|  |  |  |  |   |                     |  |  |
|--|--|--|--|---|---------------------|--|--|
|  |  | URUSAN PEMERINTAHAN DAERAH KAB UPATEN/KOTA, Kegiatan Administrasi Keuangan Perangkat Daerah                                      | Anggaran<br>Anggaran:<br>Rp. 93.514.000,00<br>Realisasi:<br>Rp. 92.094.000,00<br>Persentase:<br>(98,48%)   | realisasi anggaran 1 dokumen                                      |                     |  |  |
|  |  | n. PROGRAM PENUNJANG URUSAN PEMERINTAHAN DAERAH KAB UPATEN/KOTA, Kegiatan Administrasi Barang Milik Daerah pada Perangkat Daerah | 1) Rekonsiliasi dan Penyusunan Laporan Barang Milik Daerah pada SKPD<br>Anggaran:<br>Rp. 171.657.000,00<br>Realisasi:<br>Rp. 167.527.000,00<br>Persentase:<br>(97,59%) | Tersusunnya dokumen persediaan dan aset tetap (jenis) 2 dokumen   | 2 dokumen (100.00%) |  |  |
|  |  | o. PROGRAM PENUNJANG URUSAN PEMERINTAHAN DAERAH KAB UPATEN/KOTA, Kegiatan Administrasi Kepegawaian Perangkat                     | 1) Sosialisasi Peraturan Perundang-Undangan<br>Anggaran:<br>Rp. 45.000.000,00<br>Realisasi:<br>Rp. 45.000.000,00<br>Persentase:<br>(100,00%)                           | Jumlah peraturan perundang-undangan yang tersosialisasi 2 dokumen | 2 dokumen (100.00%) |  |  |

|  |  |  |        |  |  |  |  |  |
|--|--|--|--------|--|--|--|--|--|
|  |  |  | Daerah |  |  |  |  |  |
|--|--|--|--------|--|--|--|--|--|

**B. URUSAN PEMERINTAHAN WAJIB YANG BERKAITAN DENGAN PELAYANAN DASAR**

| NO | URUSAN PEMERINTAHAN | KBJK. STRA. | PROGRAM DAN KEGIATAN  | URAIAN SUB KEGIATAN   | TARGET   | REALISASI              | PERMASALAHAN | UPAYA MENGATASI PERMASALAHAN |
|----|---------------------|-------------|---|---|--|------------------------|--------------|------------------------------|
| 1. | KESEHATAN           |             | a. PROGRAM PEMBERDAYAAN MASYARAKAT BIDANG KESEHATAN, Kegiatan Pengembangan dan Pelaksanaan Upaya Kesehatan Bersumber Daya Masyarakat (UKBM) Tingkat Daerah Kabupaten/Kota | 1) Bimbingan Teknis dan Supervisi Pengembangan dan Pelaksanaan Upaya Kesehatan Bersumber Daya Masyarakat (UKBM)<br>Anggaran: Rp. 50.000.000,00<br>Realisasi: Rp. 49.240.000,00<br>Persentase: (98,48%)                | Jumlah puskesmas yang melakukan pembinaan UKBM dan posyandu mandiri sesuai standar 21 puskesmas                                      | 21 puskesmas (100.00%) |              |                              |
|    |                     |             | b. PROGRAM SEDIAAN FARMASI, ALAT KESEHATAN DAN MAKANAN MINUMAN, Kegiatan Pemberian Izin   | 1) Fasilitasi Pemenuhan Komitmen Izin Apotek, Toko Obat, Toko Alat Kesehatan, dan Optikal, Usaha Mikro Obat Tradisional (UMOT)<br>Anggaran: Rp. 30.000.000,00<br>Realisasi: Rp. 28.483.200,00<br>Persentase: (94,94%) | Jumlah Apotek, Toko Obat, Toko Alat Kesehatan, dan Optikal, Usaha Mikro Obat Tradisional (UMOT) yang Memenuhi Komitmen Izin 2 sarana | 2 sarana (100.00%)     |              |                              |

|  |  |    |   |   |  |                        |  |
|--|--|----|---|---|--|------------------------|--|
|  |  |    | Apotek, Toko Obat, Toko Alat Kesehatan dan Optikal, Usaha Mikro Obat Tradisional (UMOT)   |   |  |                        |  |
|  |  | c. | PROGRAM PEMENUHAN UPAYA KESEHATAN PERORANGA N DAN UPAYA KESEHATAN MASYARAKAT , Kegiatan Penyediaan Layanan Kesehatan untuk UKM dan UKP Rujukan Tingkat Daerah Kabupaten/Kot a | 1) Investigasi Awal Kejadian Tidak Diharapkan (Kejadian Ikutan Pasca Imunisasi dan Pemberian Obat Massal)<br>Anggaran:<br>Rp. 261.500.000,00<br>Realisasi:<br>Rp. 257.326.422,00<br>Persentase:<br>(98,40%) | Jumlah desa UCI<br>177 desa                      | 175 desa<br>(98.87%)   |  |
|  |  |    |   | 2) Operasional Pelayanan Fasilitas Kesehatan Lainnya<br>Anggaran:<br>Rp. 474.837.600,00<br>Realisasi:<br>Rp. 464.550.600,00<br>Persentase:<br>(97,83%)  | Jumlah kasus tertangani sesuai standar 150 kasus | 150 kasus<br>(100.00%) |  |

|  |  |  |  |   |   |                        |  |  |
|--|--|--|--|---|---|------------------------|--|--|
|  |  |  |  | 3) Pelaksanaan Akreditasi Fasilitas Kesehatan di Kabupaten/Kota<br>Anggaran:<br>Rp. 470.420.000,00<br>Realisasi:<br>Rp. 442.019.156,00<br>Persentase:<br>(93,96%) | Jumlah Fasilitas Kesehatan yang Terakreditasi di Kabupaten/Kota<br>28 faskes                          | 28 faskes<br>(100.00%) |  |  |
|  |  |  |  | 4) Pelayanan Kesehatan Penyakit Menular dan Tidak Menular<br>Anggaran:<br>Rp. 561.962.500,00<br>Realisasi:<br>Rp. 540.146.200,00<br>Persentase:<br>(96,12%)       | Jumlah kasus DBD yang dilakukan penyelidikan epidemiologi (PE) dalam kurun waktu 1 tahun<br>306 kasus | 306 kasus<br>(100.00%) |  |  |
|  |  |  | d. PROGRAM PEMENUHAN UPAYA KESEHATAN PERORANGAN DAN UPAYA KESEHATAN MASYARAKAT<br><br>,<br>Kegiatan Penyediaan Fasilitas Pelayanan Kesehatan untuk UKM dan UKP Kewenangan Daerah | 1) Pembangunan Fasilitas Kesehatan Lainnya<br>Anggaran:<br>Rp. 550.000.000,00<br>Realisasi:<br>Rp. 547.014.000,00<br>Persentase:<br>(99,46%)                      | Pembangunan/penyempurnaan gedung laboratorium kesehatan sesuai standar 1 Unit                         | 1 Unit<br>(100.00%)    |  |  |

|  |  |  |   |  |                        |  |  |
|--|--|--|---|--|------------------------|--|--|
|  |  | Kabupaten/Kota   |   |  |                        |  |  |
|  |  | e. PROGRAM PENINGKATAN KAPASITAS SUMBER DAYA MANUSIA KESEHATAN, Kegiatan Perencanaan Kebutuhan dan Pendayagunaan Sumber Daya Manusia Kesehatan untuk UKP dan UKM di Wilayah Kabupaten/Kota | 1) Pembinaan dan Pengawasan Sumber Daya Manusia Kesehatan<br>Anggaran:<br>Rp. 942.862.000,00<br>Realisasi:<br>Rp. 926.641.000,00<br>Persentase:<br>(98,28%)               | Terselenggaranya pengembangan manajemen kepegawaian dengan baik 3 kali           | 3 kali<br>(100.00%)    |  |  |
|  |  |  | 2) Pemenuhan Kebutuhan Sumber Daya Manusia Kesehatan Sesuai Standar<br>Anggaran:<br>Rp. 2.455.920.000,00<br>Realisasi:<br>Rp. 2.141.800.000,00<br>Persentase:<br>(87,21%) | Jumlah tenaga honorer,petugas keamanan dan kebersihan yang terbayarkan 146 orang | 146 orang<br>(100.00%) |  |  |
|  |  | f. PROGRAM SEDIAAN FARMASI, ALAT   | 1) Pemeriksaan Post Market pada Produk Makanan- Minuman Industri Rumah Tangga yang Beredar dan Pengawasan serta   | Jumlah PIRT yang dilakukan IS 25 sarana  | 50 sarana<br>(200.00%) |  |  |

|  |  |   |  |   |                        |  |  |
|--|--|---|--|---|------------------------|--|--|
|  |  | KESEHATAN DAN MAKANAN MINUMAN, Kegiatan Pemeriksaan dan Tindak Lanjut Hasil Pemeriksaan Post Market pada Produksi dan Produk Makanan Minuman Industri Rumah Tangga      | Tindak Lanjut Pengawasan<br>Anggaran:<br>Rp. 110.576.000,00<br>Realisasi:<br>Rp. 108.130.582,00<br>Persentase:<br>(97,79%)   |   |                        |  |  |
|  |  | g. PROGRAM PEMENUHAN UPAYA KESEHATAN PERORANGA N DAN UPAYA KESEHATAN MASYARAKAT , Kegiatan Penyediaan Fasilitas Pelayanan Kesehatan untuk UKM dan UKP Kewenangan Daerah | 1) Pengadaan Alat Kesehatan/Alat Penunjang Medik Fasilitas Pelayanan Kesehatan<br>Anggaran:<br>Rp. 14.482.963.000,00<br>Realisasi:<br>Rp. 13.610.549.340,00<br>Persentase:<br>(93,98%) | Pemenuhan ketersediaan sarana, prasarana dan alat kesehatan yang sesuai standar di Puskesmas 21 puskesmas | 21 puskesmas (100.00%) |  |  |

|  |  |  |                |  |   |  |  |
|--|--|--|----------------|--|---|--|--|
|  |  |  | Kabupaten/Kota |  |   |  |  |
|  |  |  |                | 2) Pengadaan dan Pemeliharaan Alat Kalibrasi<br>Anggaran:<br>Rp. 21.849.300,00<br>Realisasi:<br>Rp. 21.548.300,00<br>Persentase:<br>(98,62%) | Terwujudnya ketersediaan Alat Kesehatan dan Kedokteran sesuai standart 7 Instalasi  | 7 Instalasi (100.00%)  |  |
|  |  |  |                | 3) Pengadaan Obat, Vaksin<br>Anggaran:<br>Rp. 9.784.042.400,00<br>Realisasi:<br>Rp. 8.485.193.357,00<br>Persentase:<br>(86,72%)              | Jumlah LPLPO Puskesmas terlayani 21 puskesmas, Jumlah dokumen stok opname dalam 1 tahun 4 dokumen, Jumlah Obat dan Vaksin yang Disediakan 40 jenis, Jumlah obat perbekes rusak/kadaluarsa yang dapat dimusnahkan dalam kg per tahun 600 kg, Jumlah puskesmas yang menerima distribusi obat dan perbekes dari IPF 21 | 21 puskesmas, 4 dokumen, 40 jenis, 600 kg, 21 Puskesmas, 4 RKO, 2 ruang, 1 orang (100.00%) |  |



|  |  |  |  |  |  |                     |  |  |
|--|--|--|--|--|--|---------------------|--|--|
|  |  |  |  |  | Puskesmas,<br>Jumlah RKO<br>tersusun tepat<br>waktu 4 RKO,<br>Jumlah ruang<br>penyimpanan<br>obat memenuhi<br>obat memenuhi<br>standar 2 ruang,<br>SDM IPF<br>mengikuti pertem<br>uan/pelatihan<br>untuk<br>peningkatan<br>kualitas<br>pengelolaan obat<br>1 orang |                     |  |  |
|  |  |  |  | 4) Pengadaan Sarana Fasilitas<br>Pelayanan Kesehatan<br>Anggaran:<br>Rp. 150.000.000,00<br>Realisasi:<br>Rp. 112.500.000,00<br>Persentase:<br>(75,00%) | Terlaksananya<br>sewa tanah<br>untuk puskesmas<br>3 Unit   | 3 Unit<br>(100.00%) |  |  |
|  |  | h. PROGRAM<br>PEMENUHAN<br>UPAYA<br>KESEHATAN<br>PERORANGA<br>N DAN UPAYA<br>KESEHATAN<br>MASYARAKAT | 1) Pengelolaan Jaminan Kesehatan<br>Masyarakat<br>Anggaran:<br>Rp. 42.564.017.500,00<br>Realisasi:<br>Rp. 33.650.392.042,00<br>Persentase:<br>(79,06%) | Jumlah<br>kepesertaan<br>yang dibayarkan<br>Pemda 110695<br>jiwa   | 110695 jiwa<br>(100.00%)   |                     |  |  |

|  |  |  |  |  |                           |  |  |
|--|--|--|--|--|---------------------------|--|--|
|  |  |  | Kegiatan Penyediaan Layanan Kesehatan untuk UKM dan UKP Rujukan Tingkat Daerah Kabupaten/Kota  |  |                           |  |  |
|  |  |  | 2) Pengelolaan Pelayanan Kesehatan Balita<br>Anggaran:<br>Rp. 233.447.000,00<br>Realisasi:<br>Rp. 225.969.500,00<br>Persentase:<br>(96,80%)          | Jumlah Balita yang Mendapatkan Pelayanan Kesehatan Sesuai Standar<br>44672 Orang                       | 44672 Orang<br>(100.00%)  |  |  |
|  |  |  | 3) Pengelolaan Pelayanan Kesehatan Bayi Baru Lahir<br>Anggaran:<br>Rp. 410.000.000,00<br>Realisasi:<br>Rp. 408.676.900,00<br>Persentase:<br>(99,68%) | Jumlah Bayi Baru Lahir yang Mendapatkan Pelayanan Kesehatan Sesuai Standar<br>11113 bayi               | 11113 bayi<br>(100.00%)   |  |  |
|  |  |  | 4) Pengelolaan Pelayanan Kesehatan Gizi Masyarakat<br>Anggaran:<br>Rp. 431.223.500,00<br>Realisasi:<br>Rp. 402.098.500,00<br>Persentase:<br>(93,25%) | Jumlah puskesmas dengan cakupan remaja putri mendapatkan tablet tambah darah >80% dan jumlah puskesmas | 21 puskesmas<br>(100.00%) |  |  |

|  |  |  |  |   |  |                              |  |   |
|--|--|--|--|---|--|------------------------------|--|---|
|  |  |  |  |   | dengan capaian kadarzi > 85% 21 puskesmas  |                              |  |   |
|  |  |  |  | 5) Pengelolaan Pelayanan Kesehatan Ibu Bersalin<br>Anggaran:<br>Rp. 145.407.000,00<br>Realisasi:<br>Rp. 143.852.000,00<br>Persentase:<br>(98,93%)       | Jumlah Ibu Bersalin yang Mendapatkan Pelayanan Kesehatan Sesuai Standar<br>11214 Orang | 11214<br>Orang<br>(100.00%)  |  |   |
|  |  |  |  | 6) Pengelolaan Pelayanan Kesehatan Ibu Hamil<br>Anggaran:<br>Rp. 369.233.000,00<br>Realisasi:<br>Rp. 358.208.000,00<br>Persentase:<br>(97,01%)          | Jumlah Ibu Hamil yang Mendapatkan Pelayanan Kesehatan Sesuai Standar<br>12048 Orang    | 12048<br>Orang<br>(100.00%)  | Ibu hamil yang merantau/mobiltas tinggi sulit utk dilakukan pemantauan | Koordinasi antar nakes dengan kader dan aparat desa serta wajib lapor bagi semua bumil jika datang atau pergi ke kader/bidan desa |
|  |  |  |  | 7) Pengelolaan Pelayanan Kesehatan Kerja dan Olahraga<br>Anggaran:<br>Rp. 142.912.800,00<br>Realisasi:<br>Rp. 141.987.800,00<br>Persentase:<br>(99,35%) | Jumlah puskesmas yang memberikan pembinaan pada kelompok olahraga<br>11 puskesmas      | 11<br>puskesmas<br>(100.00%) |  |   |
|  |  |  |  | 8) Pengelolaan Pelayanan Kesehatan Lingkungan<br>Anggaran:<br>Rp. 386.627.600,00<br>Realisasi:<br>Rp. 375.151.700,00<br>Persentase:                     | Jumlah puskesmas yang memberikan pelayanan kesehatan lingkungan sesuai standar         | 11<br>Dokumen<br>(100.00%)   |  |   |

|  |  |  |  |  |  |                              |   |   |
|--|--|--|--|--|--|------------------------------|---|---|
|  |  |  |  | (97,03%)   | 11 Dokumen   |                              |   |   |
|  |  |  |  | 9) Pengelolaan Pelayanan Kesehatan Orang dengan Gangguan Jiwa Berat<br>Anggaran:<br>Rp. 174.216.000,00<br>Realisasi:<br>Rp. 173.136.000,00<br>Persentase:<br>(99,38%)  | Jumlah Orang yang Mendapatkan Pelayanan Kesehatan Orang dengan Gangguan Jiwa Berat Sesuai Standar 2113 Orang | 2113 Orang<br>(100.00%)      | Masih adanya stigma dan diskriminasi dimasyarakat terhadap ODGJ | Edukasi secara kontinyu dan berkelanjutan terhadap masyarakat |
|  |  |  |  | 10) Pengelolaan Pelayanan Kesehatan Orang dengan Risiko Terinfeksi HIV<br>Anggaran:<br>Rp. 82.203.000,00<br>Realisasi:<br>Rp. 81.945.000,00<br>Persentase:<br>(99,69%) | Jumlah Orang yang berisiko terinfeksi virus HIV yang Mendapatkan Pelayanan Sesuai Standar 14089 Orang        | 14089<br>Orang<br>(100.00%)  |   |   |
|  |  |  |  | 11) Pengelolaan Pelayanan Kesehatan Orang Terduga Tuberkulosis<br>Anggaran:<br>Rp. 108.260.000,00<br>Realisasi:<br>Rp. 106.280.000,00<br>Persentase:<br>(98,17%)       | Jumlah Orang Terduga Menderita Tuberkulosis yang Mendapatkan Pelayanan Sesuai Standar 6756 Orang             | 6756 Orang<br>(100.00%)      |   |   |
|  |  |  |  | 12) Pengelolaan Pelayanan Kesehatan pada Usia Lanjut<br>Anggaran:<br>Rp. 104.343.000,00<br>Realisasi:  | Jumlah Penduduk Usia Lanjut yang Mendapatkan Pelayanan   | 146465<br>Orang<br>(100.00%) |   |   |

|  |  |  |  |  |  |                              |  |
|--|--|--|--|--|--|------------------------------|--|
|  |  |  |  | Rp. 102.470.000,00<br>Persentase:<br>(98,20%)  | Kesehatan<br>Sesuai Standar<br>146465 Orang  |                              |  |
|  |  |  |  | 13) Pengelolaan Pelayanan Kesehatan pada Usia Pendidikan Dasar<br>Anggaran:<br>Rp. 393.159.000,00<br>Realisasi:<br>Rp. 388.927.200,00<br>Persentase:<br>(98,92%) | Jumlah Anak Usia Pendidikan Dasar yang Mendapatkan Pelayanan Kesehatan Sesuai Standar<br>26202 Orang | 26202<br>Orang<br>(100.00%)  |  |
|  |  |  |  | 14) Pengelolaan Pelayanan Kesehatan pada Usia Produktif<br>Anggaran:<br>Rp. 129.364.600,00<br>Realisasi:<br>Rp. 128.843.400,00<br>Persentase:<br>(99,60%)        | Jumlah Penduduk Usia Produktif yang Mendapatkan Pelayanan Kesehatan Sesuai Standar<br>502460 Orang   | 502460<br>Orang<br>(100.00%) |  |
|  |  |  |  | 15) Pengelolaan Pelayanan Kesehatan Penderita Diabetes Melitus<br>Anggaran:<br>Rp. 54.432.500,00<br>Realisasi:<br>Rp. 54.357.500,00<br>Persentase:<br>(99,86%)   | Jumlah Penderita Diabetes Melitus yang Mendapatkan Pelayanan Kesehatan Sesuai Standar<br>17141 Orang | 17141<br>Orang<br>(100.00%)  |  |
|  |  |  |  | 16) Pengelolaan Pelayanan Kesehatan Penderita Hipertensi<br>Anggaran:<br>Rp. 170.985.400,00<br>Realisasi:  | Jumlah Penderita Hipertensi yang Mendapatkan Pelayanan Kesehatan                                     | 163893<br>Orang<br>(100.00%) |  |

|  |  |    |  |   |   |                           |  |
|--|--|----|--|---|---|---------------------------|--|
|  |  |    |  | Rp. 165.376.350,00<br>Persentase:<br>(96,72%)   | Sesuai Standar<br>163893 Orang  |                           |  |
|  |  |    |  | 17) Pengelolaan Pelayanan Kesehatan Tradisional, Akupuntur, Asuhan Mandiri, dan Tradisional Lainnya<br>Anggaran:<br>Rp. 50.000.000,00<br>Realisasi:<br>Rp. 48.800.000,00<br>Persentase:<br>(97,60%) | Jumlah Puskesmas yang melaksanakan pembinaan kesehatan tradisional 21 puskesmas | 21 puskesmas<br>(100.00%) |  |
|  |  |    |  | 18) Pengelolaan Pelayanan Promosi Kesehatan<br>Anggaran:<br>Rp. 430.000.000,00<br>Realisasi:<br>Rp. 410.819.330,00<br>Persentase:<br>(95,54%)   | Jumlah puskesmas mengembangkan media promosi 21 puskesmas                       | 21 puskesmas<br>(100.00%) |  |
|  |  | i. | PROGRAM PEMENUHAN UPAYA KESEHATAN PERORANGAN DAN UPAYA KESEHATAN MASYARAKAT<br><br>Kegiatan Penyelenggaraan Sistem Informasi | 1) Pengelolaan Sistem Informasi Kesehatan<br>Anggaran:<br>Rp. 270.828.900,00<br>Realisasi:<br>Rp. 266.413.400,00<br>Persentase:<br>(98,37%)   | Jumlah Fasyankes yang menyelenggarakan SIK sesuai standar 28 Fasyankes          | 28 Fasyankes<br>(100.00%) |  |

|  |  |    |   |  |  |                     |  |  |
|--|--|----|---|--|--|---------------------|--|--|
|  |  |    | Kesehatan Secara Terintegrasi   |  |  |                     |  |  |
|  |  | j. | PROGRAM PEMENUHAN UPAYA KESEHATAN PERORANGAN DAN UPAYA KESEHATAN MASYARAKAT<br><br>,<br>Kegiatan Penyediaan Layanan Kesehatan untuk UKM dan UKP Rujukan Tingkat Daerah Kabupaten/Kota | 1) Pengelolaan Surveilans Kesehatan<br>Anggaran:<br>Rp. 258.060.000,00<br>Realisasi:<br>Rp. 255.302.000,00<br>Persentase:<br>(98,93%)        | Jumlah Ketepatan SKDR Mingguan 52 minggu | 52 minggu (100.00%) |  |  |
|  |  | k. | PROGRAM PEMENUHAN UPAYA KESEHATAN PERORANGAN DAN UPAYA KESEHATAN MASYARAKAT<br><br>,<br>Kegiatan Penyediaan Fasilitas Pelayanan   | 1) Pengembangan Fasilitas Kesehatan Lainnya<br>Anggaran:<br>Rp. 100.000.000,00<br>Realisasi:<br>Rp. 99.952.000,00<br>Persentase:<br>(99,95%) | P4TO Berfungsi standar 1 Unit            | 1 Unit (100.00%)    |  |  |

|  |  |    |   |  |   |                      |  |
|--|--|----|---|--|---|----------------------|--|
|  |  |    | Kesehatan untuk UKM dan UKP<br>Kewenangan Daerah Kabupaten/Kota   |  |   |                      |  |
|  |  | i. | PROGRAM PENINGKATAN KAPASITAS SUMBER DAYA MANUSIA KESEHATAN, Kegiatan Pengembangan Mutu dan Peningkatan Kompetensi Teknis Sumber Daya Manusia Kesehatan Tingkat Daerah Kabupaten/Kota | 1) Pengembangan Mutu dan Peningkatan Kompetensi Teknis Sumber Daya Manusia Kesehatan Tingkat Daerah Kabupaten/Kota<br>Anggaran:<br>Rp. 1.064.070.000,00<br>Realisasi:<br>Rp. 1.025.648.608,00<br>Persentase:<br>(96,39%) | Terlaksananya pendidikan dan pelatihan sumber daya manusia kesehatan 2 kali | 3 kali<br>(150.00%)  |  |
|  |  | m  | PROGRAM SEDIAAN FARMASI, ALAT KESEHATAN DAN MAKANAN MINUMAN, Kegiatan   | 1) Pengendalian dan Pengawasan serta Tindak Lanjut Penerbitan Stiker Pembinaan pada Makanan Jajanan dan Sentra Makanan Jajanan<br>Anggaran:<br>Rp. 43.578.900,00<br>Realisasi:<br>Rp. 43.043.900,00                      | Jumlah sentra makanan jajanan yang dibina 27 unit                           | 27 unit<br>(100.00%) |  |



|  |  |    |   |  |   |                       |  |  |
|--|--|----|---|--|---|-----------------------|--|--|
|  |  |    | Penerbitan Stiker Pembinaan pada Makanan Jajanan dan Sentra Makanan Jajanan   | Persentase:<br>(98,77%)  |   |                       |  |  |
|  |  | n. | PROGRAM SEDIAAN FARMASI, ALAT KESEHATAN DAN MAKANAN MINUMAN, Kegiatan Penerbitan Sertifikat Laik Higiene Sanitasi Tempat Pengelolaan Makanan (TPM) antara lain Jasa Boga, Rumah Makan/ Restoran dan Depot Air Minum (DAM) | 1) Pengendalian dan Pengawasan serta Tindak Lanjut Pengawasan Penerbitan Sertifikat Laik Higiene Sanitasi Tempat Pengelolaan Makanan (TPM) antara lain Jasa Boga, Rumah Makan/Restoran dan Depot Air Minum (DAM)<br>Anggaran:<br>Rp. 58.830.700,00<br>Realisasi:<br>Rp. 56.830.700,00<br>Persentase:<br>(96,60%) | Jumlah Penerbitan Sertifikat Laik Higiene Sanitasi Tempat Pengelolaan Makanan (TPM) antara lain Jasa Boga, Rumah Makan/Restoran dan Depot Air Minum (DAM) 35 buah | 35 buah<br>(100.00%)  |  |  |
|  |  | o. | PROGRAM SEDIAAN FARMASI, ALAT   | 1) Pengendalian dan Pengawasan serta Tindak Lanjut Pengawasan Perizinan Apotek, Toko Obat, Toko Alat Kesehatan, dan Optikal,   | Jumlah sarana toko alkes dan optik yang memenuhi  | 8 sarana<br>(100.00%) |  |  |

|  |  |  |  |  |                        |  |  |
|--|--|--|--|--|------------------------|--|--|
|  |  | KESEHATAN DAN MAKANAN MINUMAN, Kegiatan Pemberian Izin Apotek, Toko Obat, Toko Alat Kesehatan dan Optikal, Usaha Mikro Obat Tradisional (UMOT)   | Usaha Mikro Obat Tradisional (UMOT)<br>Anggaran:<br>Rp. 13.704.700,00<br>Realisasi:<br>Rp. 13.169.700,00<br>Persentase:<br>(96,10%)  | ketentuan 8 sarana   |                        |  |  |
|  |  | p. PROGRAM PEMENUHAN UPAYA KESEHATAN PERORANGA N DAN UPAYA KESEHATAN MASYARAKAT , Kegiatan Penerbitan Izin Rumah Sakit Kelas C, D dan Fasilitas Pelayanan Kesehatan Tingkat Daerah Kabupaten/Kot a | 1) Pengendalian dan Pengawasan serta Tindak Lanjut Pengawasan Perizinan Rumah Sakit Kelas C, D dan Fasilitas Pelayanan Kesehatan Lainnya<br>Anggaran:<br>Rp. 35.000.000,00<br>Realisasi:<br>Rp. 34.900.000,00<br>Persentase:<br>(99,71%) | Jumlah Rumah Sakit Kelas C dan D serta klinik yang mendapatkan rekomendasi ijin operasional 6 Unit | 8 Unit<br>(133.33%)    |  |  |
|  |  | q. PROGRAM SEDIAAN   | 1) Pengendalian dan Pengawasan serta Tindak Lanjut Pengawasan  | Jumlah Pengendalian  | 70 sarana<br>(100.00%) |  |  |

|  |  |    |   |  |   |                          |  |
|--|--|----|---|--|---|--------------------------|--|
|  |  |    | <p>FARMASI, ALAT KESEHATAN DAN MAKANAN MINUMAN, Kegiatan Penerbitan Sertifikat Produksi Pangan Industri Rumah Tangga dan Nomor P-IRT sebagai Izin Produksi, untuk Produk Makanan Minuman Tertentu yang Dapat Diproduksi oleh Industri Rumah Tangga</p> <p>Anggaran: Rp. 287.864.800,00<br/>Realisasi: Rp. 287.614.800,00<br/>Persentase: (99,91%)</p> | <p>Sertifikat Produksi Pangan Industri Rumah Tangga dan Nomor P-IRT sebagai Izin Produksi, untuk Produk Makanan Minuman Tertentu yang Dapat Diproduksi oleh Industri Rumah Tangga</p> <p>Anggaran: Rp. 287.864.800,00<br/>Realisasi: Rp. 287.614.800,00<br/>Persentase: (99,91%)</p> | <p>dan Pengawasan serta Tindak Lanjut Pengawasan Sertifikat Produksi Pangan Industri Rumah Tangga dan Nomor P-IRT sebagai Izin Produksi, untuk Produk Makanan Minuman Tertentu yang Dapat Diproduksi oleh Industri Rumah Tangga 70 sarana</p> |                          |  |
|  |  | r. | <p>PROGRAM PEMENUHAN UPAYA KESEHATAN PERORANGA N DAN UPAYA KESEHATAN MASYARAKAT , Kegiatan Penerbitan Izin</p>  | <p>1) Peningkatan Mutu Pelayanan Fasilitas Kesehatan<br/>Anggaran: Rp. 1.263.650.000,00<br/>Realisasi: Rp. 1.232.150.578,00<br/>Persentase: (97,51%)</p>   | <p>Jumlah Fasilitas Kesehatan yang Dilakukan Pengukuran Indikator Nasional Mutu (INM) Pelayanan kesehatan 30 Unit</p>   | <p>30 Unit (100.00%)</p> |  |

|  |  |    |  |  |  |                     |  |
|--|--|----|--|--|--|---------------------|--|
|  |  |    | Rumah Sakit Kelas C, D dan Fasilitas Pelayanan Kesehatan Tingkat Daerah Kabupaten/Kota   |  |  |                     |  |
|  |  | s. | PROGRAM PEMBERDAYAAN MASYARAKAT BIDANG KESEHATAN, Kegiatan Advokasi, Pemberdayaan, Kemitraan, Peningkatan Peran serta Masyarakat dan Lintas Sektor Tingkat Daerah Kabupaten/Kota | 1) Peningkatan Upaya Promosi Kesehatan, Advokasi, Kemitraan dan Pemberdayaan Masyarakat<br>Anggaran:<br>Rp. 740.727.000,00<br>Realisasi:<br>Rp. 730.521.000,00<br>Persentase:<br>(98,62%)                                | Jumlah desa siaga aktif mandiri 21 desa  | 63 desa (300.00%)   |  |
|  |  | t. | PROGRAM SEDIAAN FARMASI, ALAT KESEHATAN DAN MAKANAN MINUMAN, Kegiatan  | 1) Penyediaan dan Pengelolaan Data Perizinan dan Tindak Lanjut Pengawasan Izin Apotek, Toko Obat, Toko Alat Kesehatan, dan Optikal, Usaha Mikro Obat Tradisional (UMOT)<br>Anggaran:<br>Rp. 110.084.000,00<br>Realisasi: | Jumlah pengawasan sarana Apotek, Toko Obat, Toko Alat Kesehatan, dan Optikal, Usaha Mikro Obat Tradisional (UMOT) yang | 45 sarana (112.50%) |  |

|  |  |    |  |   |  |                           |  |
|--|--|----|--|---|--|---------------------------|--|
|  |  |    | Pemberian Izin Apotek, Toko Obat, Toko Alat Kesehatan dan Optikal, Usaha Mikro Obat Tradisional (UMOT)   | Rp. 110.074.000,00<br>Persentase:<br>(99,99%)   | memenuhi ketentuan 40 sarana   |                           |  |
|  |  | u. | PROGRAM SEDIAAN FARMASI, ALAT KESEHATAN DAN MAKANAN MINUMAN, Kegiatan Pemeriksaan dan Tindak Lanjut Hasil Pemeriksaan Post Market pada Produksi dan Produk Makanan Minuman Industri Rumah Tangga | 1) Penyediaan dan Pengelolaan Data Tindak Lanjut Pengawasan Perizinan Industri Rumah Tangga<br>Anggaran:<br>Rp. 12.000.000,00<br>Realisasi:<br>Rp. 10.000.000,00<br>Persentase:<br>(83,33%) | Jumlah Industri Rumah Tangga yang memperoleh Rekomendasi Perizinan 25 sarana | 50 sarana<br>(200.00%)    |  |
|  |  | v. | PROGRAM PEMBERDAYAAN MASYARAKAT BIDANG KESEHATAN, Kegiatan   | 1) Penyelenggaraan Promosi Kesehatan dan Gerakan Hidup Bersih dan Sehat<br>Anggaran:<br>Rp. 128.650.000,00<br>Realisasi:  | Jumlah puskesmas yang melakukan pembinaan kelompok masyarakat                | 21 puskesmas<br>(100.00%) |  |

|  |  |   |  |  |  |                     |  |  |
|--|--|---|--|--|--|---------------------|--|--|
|  |  |   | Pelaksanaan Sehat dalam rangka Promotif Preventif Tingkat Daerah Kabupaten/Kot<br>a  | Rp. 124.475.000,00<br>Persentase:<br>(96,75%)  | sesuai standar<br>21 puskesmas   |                     |  |  |
|  |  | w | PROGRAM PEMENUHAN UPAYA KESEHATAN PERORANGA N DAN UPAYA KESEHATAN MASYARAKAT , Kegiatan Penerbitan Izin Rumah Sakit Kelas C, D dan Fasilitas Pelayanan Kesehatan Tingkat Daerah Kabupaten/Kot<br>a | 1) Penyiapan Perumusan dan Pelaksanaan Pelayanan Kesehatan Rujukan<br>Anggaran:<br>Rp. 300.000.000,00<br>Realisasi:<br>Rp. 296.313.000,00<br>Persentase:<br>(98,77%) | Jumlah Dokumen Hasil Penyiapan Perumusan dan Pelaksanaan Pelayanan Kesehatan Rujukan 8 Dokumen | 8 Dokumen (100.00%) |  |  |

**C. URUSAN PEMERINTAHAN WAJIB YANG TIDAK BERKAITAN DENGAN PELAYANAN DASAR**

*Nihil*

**D. URUSAN PEMERINTAHAN PILIHAN**

*Nihil*

**E. UNSUR PENDUKUNG URUSAN PEMERINTAHAN***Nihil***F. UNSUR PENUNJANG URUSAN PEMERINTAHAN***Nihil***G. UNSUR PENGAWASAN URUSAN PEMERINTAHAN***Nihil***H. UNSUR KEWILAYAHAN***Nihil***I. UNSUR PEMERINTAHAN UMUM***Nihil***J. UNSUR KEKHUSUSAN***Nihil*

## BAB V

### CAPAIAN KINERJA PELAKSANAAN TUGAS PEMBANTUAN DAN PENUGASAN

#### A. TUGAS PEMBANTUAN DARI PEMERINTAH PUSAT YANG DILAKSANAKAN

##### PEMERINTAH KABUPATEN

| No    | Kement<br>erian/<br>LPNK | Dasar Hukum | Program<br>Kegiatan | Output | Lokasi | Alokasi | Kinerja | Keteran<br>gan |
|-------|--------------------------|-------------|---------------------|--------|--------|---------|---------|----------------|
| Nihil |                          |             |                     |        |        |         |         |                |

#### B. TUGAS PEMBANTUAN DARI PEMERINTAH PROVINSI YANG DILAKSANAKAN

##### PEMERINTAH KABUPATEN

| No    | Bidang<br>Urusan | Dasar Hukum | Program<br>Kegiatan | Output | Lokasi | Alokasi | Kinerja | Keteran<br>gan |
|-------|------------------|-------------|---------------------|--------|--------|---------|---------|----------------|
| Nihil |                  |             |                     |        |        |         |         |                |

#### C. TUGAS PEMBANTUAN YANG DIBERIKAN KEPADA DESA

| No    | Kabupat<br>en | Dasar Hukum | Program<br>Kegiatan | Output | Lokasi | Alokasi | Kinerja | Keteran<br>gan |
|-------|---------------|-------------|---------------------|--------|--------|---------|---------|----------------|
| Nihil |               |             |                     |        |        |         |         |                |



## BAB VI

### PENERAPAN DAN PENCAPAIAN STANDAR PELAYANAN MINIMAL

#### I. Kebijakan Umum

##### 1. Visi dan Misi Kabupaten Karanganyar

Visi adalah gambaran dan arah pembangunan yang ingin dicapai oleh Bupati dan Wakil Bupati terpilih Kabupaten Karanganyar dalam 5 (lima) tahun mendatang untuk periode RPJMD Tahun 2018-2023. Visi tersebut adalah **“Berjuang Bersama Memajukan Karanganyar”**.

Misi adalah upaya yang dilakukan untuk mewujudkan visi yang telah ditetapkan. Pernyataan misi harus disampaikan secara jelas karena sebagai arahan dalam melaksanakan visi. Misi Bupati dan Wakil Bupati terpilih periode 2018-2023 adalah sebagai berikut :

1. Pembangunan Infrastruktur Menyeluruh
2. Pemberdayaan Perekonomian Rakyat
- 3. Pendidikan Gratis SD/SMP dan Kesehatan Gratis**
4. Pembangunan Desa Sebagai Pusat Pertumbuhan
5. Peningkatan Kualitas Keagamaan, Sosial Budaya, Pemberdayaan Perempuan, Pemuda dan Olahraga

Dinas Kesehatan Kabupaten Karanganyar mendukung **Misi 3** bupati yaitu Pendidikan Gratis SD/SMP dan Kesehatan Gratis. Implementasi penyelenggaraan urusan kesehatan dalam rangka mewujudkan misi ke 3 bidang kesehatan dilaksanakan dengan cara :

1. Berupaya mengoptimalkan seluruh kekuatan berupa pemberdayaan organisasi profesi, fasilitas pelayanan kesehatan dan peran serta seluruh masyarakat di Kabupaten Karanganyar dengan memanfaatkan potensi daerah untuk mengantisipasi segala tantangan, hambatan dan risiko-risiko yang membahayakan.
2. Strategi yang dilakukan dalam upaya mengoptimalkan seluruh kekuatan dilakukan secara *holistik*, terpadu yang melibatkan seluruh unsur masyarakat termasuk dunia usaha dan pemerintah yang terstruktur, terukur dan berkesinambungan.

3. Strategi yang dilakukan di harapkan memberikan kontribusi terhadap peningkatan usia harapan hidup dengan biaya yang efisien.

2. Program Pembangunan Yang Mendukung Pelaksanaan SPM Bidang Urusan Kesehatan

| Misi Ke 3                                     | Tujuan                                    | Sasaran  | Program   | Indikator Kinerja Program   | Target Capaian Kinerja |
|---|---|--|---|---|------------------------|
| Pendidikan Gratis SD/SMP dan Kesehatan Gratis | Meningkatkan Derajat Kesehatan Masyarakat | Menurunnya Angka Kematian di Sasaran Prioritas | Program Pemenuhan Upaya Kesehatan Perorangan dan Upaya Kesehatan Masyarakat | Persentase ibu hamil mendapatkan pelayanan kesehatan ibu hamil                              | 100%                   |
|   |   |  |   | Persentase ibu bersalin mendapatkan pelayanan persalinan                                    | 100%                   |
|   |   |  |   | Persentase bayi baru lahir mendapatkan pelayanan kesehatan bayi baru lahir                  | 100%                   |
|   |   |  |   | Persentase pelayanan kesehatan balita sesuai standar  | 100%                   |
|   |   |  |   | Persentase anak usia pendidikan dasar yang mendapatkan pelayanan kesehatan sesuai standar   | 100%                   |
|   |   |  |   | Persentase orang usia 15-59 tahun mendapatkan skrining kesehatan sesuai standar             | 100%                   |
|   |   |  |   | Persentase warga negara usia 60 tahun ke atas mendapatkan skrining kesehatan sesuai standar | 100%                   |
|   |   |  |   | Persentase penderita hipertensi yang mendapatkan pelayanan kesehatan sesuai standar         | 100%                   |

|  |  |  |  |   |      |
|--|--|--|--|---|------|
|  |  |  |  | Persentase penderita DM yang mendapatkan pelayanan kesehatan sesuai standar                         | 100% |
|  |  |  |  | Persentase ODGJ berat yang mendapatkan pelayanan kesehatan jiwa sesuai standar                      | 100% |
|  |  |  |  | Persentase orang terduga TBC mendapatkan pelayanan TBC sesuai standar                               | 100% |
|  |  |  |  | Persentase orang dengan risiko terinfeksi HIV mendapatkan pelayanan deteksi dini HIV sesuai standar | 100% |

## II. Arah Kebijakan

1. Arah Kebijakan Tahun 2023 yang Menjadi Prioritas OPD yang Berpedoman pada SPM.

Arah kebijakan Dinas Kesehatan Kabupaten Kanganyar terkait dengan pelaksanaan Standar Pelayanan Minimal bidang urusan kesehatan adalah sebagai berikut :

1. Semua elemen masyarakat wajib berperan aktif dalam pelaksanaan pembangunan kesehatan;
2. Semua fasilitas pelayanan kesehatan harus berizin;
3. Upaya kesehatan dilaksanakan secara holistik, komperhensif, terstruktur, terukur dan berjenjang;
4. Semua fasilitas pelayanan kesehatan wajib terlibat dalam penanganan kegawatdaruratan dan pelayanan kebencanaan sesuai dengan standar, kompetensi dan wewenang;
5. Setiap fasilitas pelayanan kesehatan wajib melakukan upaya peningkatan mutu dan keselamatan;
6. Pemerintah memberikan Jaminan Pembiayaan Kesehatan bagi masyarakat miskin;

7. Melaksanakan pembinaan, pemantauan dan evaluasi kinerja dilakukan secara profesional dan bertanggung jawab;
8. Pemda memfasilitasi sumber daya yang dibutuhkan dan melakukan urusan kesehatan;
9. Anggaran urusan pelaksana kesehatan dilakukan sesuai dengan kebijakan pembiayaan kesehatan;
10. Memberikan peluang untuk mengembangkan potensi sesuai dengan kompetensinya dan kebutuhan pembangunan kesehatan.

## 2. Integrasi SPM ke dalam Arah Kebijakan OPD Tahun 2023

| Prioritas Dinas Kesehatan                      | Indikator Kinerja Utama                              | Strategi Penerapan SPM   | Arah Kebijakan  |
|--|--|--|---|
| Menurunnya Angka Kematian di Sasaran Prioritas | Angka Kematian Ibu (AKI) per 100.000 Kelahiran Hidup | Penguatan kebijakan pembangunan kesehatan  | Semua elemen masyarakat wajib berperan aktif dalam pelaksanaan pembangunan kesehatan  |
|  | Angka Kematian Neonatus/ (AKN)1.000 Kelahiran Hidup  | Meningkatkan kapasitas kelembagaan   | Semua fasilitas pelayanan kesehatan harus berizin   |
|  | Angka Kematian Bayi (AKB)/ 1.000 Kelahiran Hidup     | Meningkatkan mutu manajemen pelayanan dalam pelaksanaan upaya kesehatan  | Upaya kesehatan dilaksanakan secara holistik, komperhensif, terstruktur, terukur dan berjenjang   |
|  | Angka Kematian Balita (AKBA)/ 1.000 Populasi Balita  | Pelibatan masyarakat dalam pembangunan kesehatan dalam bentuk pengembangan model pemberdayaan keluarga dan masyarakat serta meningkatkan kemitraan dalam upaya mendorong kemandirian perilaku hidup bersih dan sehat yang berupa | Semua fasilitas pelayanan kesehatan wajib terlibat dalam penanganan kegawatdaruratan dan pelayanan kebencanaan sesuai dengan standar, kompetensi dan wewenang |

|  |  |   |  |
|--|--|---|--|
|  |  | model Desa Siaga  |  |
|  |  | Penguatan kualitas pemantauan dan penilaian kinerja lembaga pelayanan dengan mendayagunakan teknologi informasi | Setiap fasilitas pelayanan kesehatan wajib melakukan upaya peningkatan mutu dan keselamatan                    |
|  |  | Mendorong penciptaan inovasi-inovasi pelayanan di fasilitas pelayanan kesehatan                                 | Pemerintah memberikan Jaminan Pembiayaan Kesehatan bagi masyarakat miskin                                      |
|  |  |   | Melaksanakan pembinaan, pemantauan dan evaluasi kinerja dilakukan secara profesional dan bertanggung jawab     |
|  |  |   | Pemda memfasilitasi sumber daya yang dibutuhkan dan melakukan urusan kesehatan                                 |
|  |  |   | Anggaran urusan pelaksana kesehatan dilakukan sesuai dengan kebijakan pembiayaan kesehatan                     |
|  |  |   | Memberikan peluang untuk mengembangkan potensi sesuai dengan kompetensinya dan kebutuhan pembangunan kesehatan |

### III. Penerapan dan Pencapaian SPM

Sesuai dengan Permenkes Nomor 4 Tahun 2019 tentang Standar Teknis Pemenuhan Mutu Pelayanan Dasar pada Standar Pelayanan Minimal Bidang Kesehatan, Dinas Kesehatan Kabupaten Karanganyar melaksanakan 12 jenis Standar Pelayanan Minimal Bidang Kesehatan

#### 1. Jenis Pelayanan Dasar

Jenis Pelayanan Dasar adalah jenis-jenis pelayanan dasar yang diselenggarakan oleh Pemerintah Daerah yang telah ditetapkan oleh Pemerintah. Untuk Dinas Kesehatan Kabupaten Karanganyar SPM yang dilaksanakan sebanyak 12 jenis, yaitu :

1. Pelayanan Kesehatan Ibu Hamil
2. Pelayanan Kesehatan Ibu Bersalin
3. Pelayanan Kesehatan Bayi Baru Lahir
4. Pelayanan Kesehatan Balita
5. Pelayanan Kesehatan pada Usia Pendidikan Dasar
6. Pelayanan Kesehatan pada Usia Produktif
7. Pelayanan Kesehatan pada Usia Lanjut
8. Pelayanan Kesehatan Penderita Hipertensi
9. Pelayanan Kesehatan Penderita Diabetes Melitus
10. Pelayanan Kesehatan Orang Dengan Gangguan Jiwa Berat
11. Pelayanan Kesehatan Orang Terduga Tuberkulosis
12. Pelayanan Kesehatan orang dengan resiko terinfeksi virus yang melemahkan daya tahan manusia (HIV)

#### 2. Target Pencapaian SPM oleh Daerah

Target pencapaian adalah target yang ditetapkan oleh Pemerintah Daerah dalam mencapai SPM dalam kurun waktu tertentu, termasuk perhitungan pembiayaan.

| NO | JENIS PELAYANAN DASAR                          | INDIKATOR CAPAIAN  | JUMLAH ORANG YANG BERHAK MENDAPATKAN PELAYANAN | JUMLAH ORANG YANG AKAN DILAYANI | TARGET CAPAIAN | JUMLAH APBD TAHUN 2022 |
|----|--|--|--|---------------------------------|----------------|------------------------|
| 1  | 2  | 3  | 4  | 5                               | 6              | 7                      |
| 1. | Pelayanan Kesehatan Ibu Hamil                  | Jumlah ibu hamil yang mendapatkan layanan kesehatan                          | 12.048   | 12.048                          | 100%           | 369.233.000,00         |
| 2. | Pelayanan Kesehatan Ibu Bersalin               | Jumlah ibu bersalin yang mendapatkan layanan kesehatan                       | 11.214   | 11.214                          | 100%           | 145.407.000,00         |
| 3. | Pelayanan kesehatan Bayi Baru Lahir            | Jumlah Bayi Baru Lahir yang mendapatkan layanan kesehatan                    | 11.113   | 11.113                          | 100%           | 410.000.000,00         |
| 4. | Pelayanan kesehatan Balita                     | Jumlah Balita yang mendapatkan layanan kesehatan                             | 44.672   | 44.672                          | 100%           | 233.447.000,00         |
| 5. | Pelayanan Kesehatan pada Usia Pendidikan Dasar | Jumlah warga negara usia pendidikan dasar yang mendapatkan layanan kesehatan | 26.202   | 26.202                          | 100%           | 393.159.000,00         |
| 6. | Pelayanan Kesehatan pada Usia Produktif        | Jumlah Warga Negara usia produktif yang mendapatkan layanan kesehatan        | 502.460  | 502.460                         | 100%           | 129.364.600,00         |
| 7. | Pelayanan Kesehatan pada Usia Lanjut           | Jumlah Warga Negara Usia Lanjut yang mendapatkan layanan kesehatan           | 146.465  | 146.46                          | 100%           | 104.343.000,00         |

|     |   |   |         |         |      |                |
|-----|---|---|---------|---------|------|----------------|
| 8.  | Pelayanan Kesehatan Penderita Hipertensi  | Jumlah Warga Negara penderit Hipertensi yang mendapatkan layanan kesehatan                  | 163.893 | 163.893 | 100% | 170.985.400,00 |
| 9.  | Pelayanan Kesehatan Penderita Diabetes Melitus  | Jumlah Warga Negara penderit Diabetes Melitus yang mendapatkan layanan kesehatan            | 17.141  | 17.141  | 100% | 54.432.500,00  |
| 10. | Pelayanan Kesehatan Orang dengan gangguan jiwa berat  | Jumlah Warga Negara penderit gangguan jiwa berat yang terlayani kesehatan                   | 2.113   | 2.113   | 100% | 174.216.000,00 |
| 11. | Pelayanan Kesehatan orang terduga tuberkulosis  | Jumlah Warga Negara terduga tuberkulosis yang mendapatkan layanan kesehatan                 | 6.756   | 6.756   | 100% | 108.260.000,00 |
| 12. | Pelayanan Kesehatan orang dengan resiko terinfeksi virus yang melemahkan daya tahan manusia (HIV) | Jumlah Warga Negara dengan resiko terinfeksi virus yang melemahkan daya tahan manusia (HIV) | 14.089  | 14.089  | 100% | 82.203.000,00  |

### 3. Realisasi

Realisasi adalah target yang dapat dicapai atau direalisasikan oleh Pemerintah Daerah selama 1 (satu) tahun anggaran dan membandingkannya dengan rencana target yang ditetapkan sebelumnya oleh Pemerintah Daerah yang bersangkutan.



| No | JENIS PELAYANAN DASAR                          | INDIKATOR CAPAIAN  | RENCANA TARGET                  |                | REALISASI CAPAIAN SPM |                 | CAPAIAN (6): (4)X 100 |
|----|--|--|---------------------------------|----------------|-----------------------|-----------------|-----------------------|
|    |  |  | JUMLAH ORANG YANG AKAN DILAYANI | APBD 2023      | ORANG YANG TERLAYANI  | APBD TAHUN 2023 |                       |
| 1  | 2  | 3  | 4                               | 5              | 6                     | 7               | 8                     |
| 1. | Pelayanan Kesehatan Ibu Hamil                  | Jumlah ibu hamil yang mendapatkan layanan kesehatan                          | 12.048                          | 369.233.000,00 | 12.048                | 358.208.000,00  | 100%                  |
| 2. | Pelayanan Kesehatan Ibu Bersalin               | Jumlah ibu bersalin yang mendapatkan layanan kesehatan                       | 11.214                          | 145.407.000,00 | 11.214                | 143.852.000,00  | 100%                  |
| 3. | Pelayanan kesehatan Bayi Baru Lahir            | Jumlah Bayi Baru Lahir yang mendapatkan layanan kesehatan                    | 11.113                          | 410.000.000,00 | 11.113                | 408.676.900,00  | 100%                  |
| 4. | Pelayanan kesehatan Balita                     | Jumlah Balita yang mendapatkan layanan kesehatan                             | 44.672                          | 233.447.000,00 | 44.672                | 225.969.500,00  | 100%                  |
| 5. | Pelayanan Kesehatan pada Usia Pendidikan Dasar | Jumlah warga negara usia pendidikan dasar yang mendapatkan layanan kesehatan | 26.202                          | 393.159.000,00 | 26.202                | 388.927.200,00  | 100%                  |
| 6. | Pelayanan Kesehatan pada Usia Produktif        | Jumlah Warga Negara usia produktif yang mendapatkan layanan kesehatan        | 502.460                         | 129.364.600,00 | 502.460               | 128.843.400,00  | 100%                  |
| 7. | Pelayanan Kesehatan pada Usia Lanjut           | Jumlah Warga Negara Usia Lanjut yang mendapatkan layanan kesehatan           | 146.465                         | 104.343.000,00 | 146.465               | 102.470.000,00  | 100%                  |
| 8. | Pelayanan Kesehatan Penderita Hipertensi       | Jumlah Warga Negara penderita Hipertensi yang mendapatkan layanan kesehatan  | 163.893                         | 170.985.400,00 | 163.893               | 165.376.350,00  | 100%                  |

|     |   |   |        |                |        |                |      |
|-----|---|---|--------|----------------|--------|----------------|------|
| 9.  | Pelayanan Kesehatan Penderita Diabetes Melitus  | Jumlah Warga Negara penderita Diabetes Melitus yang mendapatkan layanan kesehatan           | 17.141 | 54.432.500,00  | 17.141 | 54.357.500,00  | 100% |
| 10. | Pelayanan Kesehatan Orang dengan gangguan jiwa berat  | Jumlah Warga Negara penderita gangguan jiwa berat yang terlayani kesehatan                  | 2.113  | 174.216.000,00 | 2.113  | 173.136.000,00 | 100% |
| 11. | Pelayanan Kesehatan orang terduga tuberkulosis  | Jumlah Warga Negara terduga tuberkulosis yang mendapatkan layanan kesehatan                 | 6.756  | 108.260.000,00 | 6.756  | 106.280.000,00 | 100% |
| 12. | Pelayanan Kesehatan orang dengan resiko terinfeksi virus yang melemahkan daya tahan manusia (HIV) | Jumlah Warga Negara dengan resiko terinfeksi virus yang melemahkan daya tahan manusia (HIV) | 14.089 | 82.203.000,00  | 14.089 | 81.945.000,00  | 100% |

#### 4. Alokasi Anggaran

Alokasi anggaran adalah jumlah belanja langsung dan tidak langsung yang ditetapkan dalam APBD dalam rangka penerapan dan pencapaian SPM oleh Pemerintah Daerah, yang bersumber dari :

| No | Jenis Pelayanan Dasar                          | Operasional (Rp) |                | Sumber Lain Yang Sah |
|----|--|------------------|----------------|----------------------|
|    |  | APBN             | APBD           |                      |
| 1  | Pelayanan Kesehatan Ibu Hamil                  |                  | 369.233.000,00 |                      |
| 2  | Pelayanan Kesehatan Ibu Bersalin               |                  | 145.407.000,00 |                      |
| 3  | Pelayanan kesehatan Bayi Baru Lahir            |                  | 410.000.000,00 |                      |
| 4  | Pelayanan kesehatan Balita                     |                  | 233.447.000,00 |                      |
| 5  | Pelayanan Kesehatan pada Usia Pendidikan Dasar |                  | 393.159.000,00 |                      |
| 6  | Pelayanan Kesehatan pada Usia Produktif        |                  | 129.364.600,00 |                      |
| 7  | Pelayanan Kesehatan pada Usia Lanjut           |                  | 104.343.000,00 |                      |

|    |   |  |                |  |
|----|---|--|----------------|--|
| 8  | Pelayanan Kesehatan Penderita Hipertensi  |  | 170.985.400,00 |  |
| 9  | Pelayanan Kesehatan Penderita Diabetes Melitus  |  | 54.432.500,00  |  |
| 10 | Pelayanan Kesehatan Orang dengan gangguan jiwa berat  |  | 174.216.000,00 |  |
| 11 | Pelayanan Kesehatan orang terduga tuberkulosis  |  | 108.260.000,00 |  |
| 12 | Pelayanan Kesehatan orang dengan resiko terinfeksi virus yang melemahkan daya tahan manusia (HIV) |  | 82.203.000,00  |  |

### 5. Dukungan Personil

Dukungan personil menggambarkan jumlah personil atau pegawai yang terlibat dalam proses penerapan dan pencapaian SPM baik itu ASN/Relawan yang terlibat.

| NO | JENIS PELAYANAN DASAR               | INDIKATOR PENCAPAIAN                                      | JUMLAH ORANG YANG TERLAYANI | DUKUNGAN JUMLAH PERSONIL |
|----|-------------------------------------|---|-----------------------------|--------------------------|
| 1. | Pelayanan Kesehatan Ibu Hamil       | Jumlah ibu hamil yang mendapatkan layanan kesehatan       | 12.048                      | 805                      |
| 2. | Pelayanan Kesehatan Ibu Bersalin    | Jumlah ibu bersalin yang mendapatkan layanan kesehatan    | 11.214                      | 805                      |
| 3. | Pelayanan kesehatan Bayi Baru Lahir | Jumlah Bayi Baru Lahir yang mendapatkan layanan kesehatan | 11.113                      | 488                      |

|     |  |   |         |        |
|-----|--|---|---------|--------|
| 4.  | Pelayanan kesehatan Balita                           | Jumlah Balita yang mendapatkan layanan kesehatan                                  | 44.672  | 9.644  |
| 5.  | Pelayanan Kesehatan pada Usia Pendidikan Dasar       | Jumlah warga negara usia pendidikan dasar yang mendapatkan layanan kesehatan      | 26.202  | 14.633 |
| 6.  | Pelayanan Kesehatan pada Usia Produktif              | Jumlah Warga Negara usia produktif yang mendapatkan layanan kesehatan             | 502.460 | 1.923  |
| 7.  | Pelayanan Kesehatan pada Usia Lanjut                 | Jumlah Warga Negara Usia Lanjut yang mendapatkan layanan kesehatan                | 146.465 | 1.617  |
| 8.  | Pelayanan Kesehatan Penderita Hipertensi             | Jumlah Warga Negara penderita Hipertensi yang mendapatkan layanan kesehatan       | 163.893 | 365    |
| 9.  | Pelayanan Kesehatan Penderita Diabetes Melitus       | Jumlah Warga Negara penderita Diabetes Melitus yang mendapatkan layanan kesehatan | 17.141  | 394    |
| 10. | Pelayanan Kesehatan Orang dengan gangguan jiwa berat | Jumlah Warga Negara penderita gangguan jiwa berat yang terlayani kesehatan        | 2.113   | 120    |
| 11. | Pelayanan Kesehatan orang terduga tuberkulosis       | Jumlah Warga Negara terduga tuberkulosis yang mendapatkan layanan kesehatan       | 6.756   | 291    |

|     |   |   |        |     |
|-----|---|---|--------|-----|
| 12. | Pelayanan Kesehatan orang dengan resiko terinfeksi virus yang melemahkan daya tahan manusia (HIV) | Jumlah Warga Negara dengan resiko terinfeksi virus yang melemahkan daya tahan manusia (HIV) | 14.089 | 369 |
|-----|---|---|--------|-----|

## 6. Permasalahan dan Solusi

Permasalahan dan solusi menggambarkan permasalahan yang dihadapi dalam penerapan dan pencapaian SPM, baik permasalahan eksternal maupun internal, serta langkah-langkah penyelesaian masalah yang ditempuh.

| NO | JENIS PELAYANAN DASAR               | INDIKATOR PENCAPAIAN                                      | PERMASALAHAN  | SOLUSI  |
|----|-------------------------------------|---|---|---|
| 1. | Pelayanan Kesehatan Ibu Hamil       | Jumlah ibu hamil yang mendapatkan layanan kesehatan       | 1. Ibu hamil yang merantau/mobiltas tinggi sulit utk dilakukan pemantauan.  | 1. Koordinasi antar nakes dengan kader dan aparat desa serta wajib lapor bagi semua bumil jika datang atau pergi ke kader/bidan desa.                   |
| 2. | Pelayanan Kesehatan Ibu Bersalin    | Jumlah ibu bersalin yang mendapatkan layanan kesehatan    | 1. Keterbatasan sarpras di faskes,<br>2. Ibu bersalin tidak memiliki jaminan kesehatan,<br>3. Kurangnya kompetensi nakes untuk penanganan kegawatdaruratan maternal | 1. Pemenuhan sarpras terstandar di faskes,<br>2. Usulan Jampersal/Dinsos,<br>3. Peningkatan kompetensi nakes untuk penanganan kegawatdaruratan maternal |
| 3. | Pelayanan kesehatan Bayi Baru Lahir | Jumlah Bayi Baru Lahir yang mendapatkan layanan kesehatan | 1. Keterbatasan sarpras di faskes,<br>2. Ibu bersalin tidak memiliki jaminan kesehatan,<br>3. Kurangnya kompetensi nakes untuk                                      | 1. Pemenuhan sarpras terstandar di faskes,<br>2. Usulan Jampersal/Dinsos,<br>3. Peningkatan kompetensi nakes untuk penanganan kegawatdaruratan          |

|     |  |   |   |  |
|-----|--|---|---|--|
|     |  |   | penanganan kegawatdaruratan Neonatus dan bayi   | Neonatus dan bayi  |
| 4.  | Pelayanan kesehatan Balita                           | Jumlah Balita yang mendapatkan layanan kesehatan                                  | 1. Keterbatasan sarpras di faskes,<br>2. Kurangnya koordinasi LS untuk pelayanan kesehatan balita | 1. Pemenuhan sarana prasarana sesuai standar,<br>2. Keterpaduan LS untuk pelayanan kesehatan balita                                    |
| 5.  | Pelayanan Kesehatan pada Usia Pendidikan Dasar       | Jumlah warga negara usia pendidikan dasar yang mendapatkan layanan kesehatan      | 1. Keterbatasan prasarana (UKS Kit)   | 1. Pemenuhan prasarana sesuai standart (UKS Kit)   |
| 6.  | Pelayanan Kesehatan pada Usia Produktif              | Jumlah Warga Negara usia produktif yang mendapatkan layanan kesehatan             | 1. Usia produktif yang merantau/mobiltas tinggi sulit utk dilakukan pemantauan.                   | 1. Koordinasi antar nakes dengan kader dan aparat desa serta wajib lapor bagi semua usia produktif yang merantau atau mobilitas tinggi |
| 7.  | Pelayanan Kesehatan pada Usia Lanjut                 | Jumlah Warga Negara Usia Lanjut yang mendapatkan layanan kesehatan                |   |  |
| 8.  | Pelayanan Kesehatan Penderita Hipertensi             | Jumlah Warga Negara penderita Hipertensi yang mendapatkan layanan kesehatan       |   |  |
| 9.  | Pelayanan Kesehatan Penderita Diabetes Melitus       | Jumlah Warga Negara penderita Diabetes Melitus yang mendapatkan layanan kesehatan |   |  |
| 10. | Pelayanan Kesehatan Orang dengan gangguan jiwa berat | Jumlah Warga Negara penderita gangguan jiwa berat yang terlayani kesehatan        | Masih adanya stigma dan diskriminasi dimasyarakat terhadap ODGJ                                   | Edukasi secara kontinyu dan berkelanjutan terhadap masyarakat  |

|     |   |   |   |   |
|-----|---|---|---|---|
| 11. | Pelayanan Kesehatan orang terduga tuberkulosis  | Jumlah Warga Negara terduga tuberkulosis yang mendapatkan layanan kesehatan                 | Kurangnya dukungan dari stakeholder terkait                     | Koordinasi secara lintas sektor dan lintas program            |
| 12. | Pelayanan Kesehatan orang dengan resiko terinfeksi virus yang melemahkan daya tahan manusia (HIV) | Jumlah Warga Negara dengan resiko terinfeksi virus yang melemahkan daya tahan manusia (HIV) | Masih adanya stigma dan diskriminasi dimasyarakat terhadap ODHA | Edukasi secara kontinyu dan berkelanjutan terhadap masyarakat |

## BAB VII

### INOVASI DAN PENGHARGAAN

#### A. INOVASI

| No. | Nama Inovasi  | Deskripsi  |
|-----|---------------|--|
| 1   | BATARI TANTRI | <p>Inovasi Batari Tantri adalah inovasi pelayanan publik dalam bentuk layanan obat diantar ke rumah pasien dan layanan konsultasi obat melalui layanan digital "hallo Sobat". Inovasi ini disusun untuk memecahkan masalah penumpukan pasien diruang tunggu layanan obat. Nilai tambah inovasi ini adalah layanan farmasi yang komprehensif, yaitu: nyaman, aman, personal, dan handal. Inovasi ini bertujuan meningkatkan kualitas pelayanan farmasi dan perlindungan pasien. Batari Tantri adalah inovasi pelayanan obat yang berupa :</p> <ol style="list-style-type: none"> <li>1. Pelayanan Hantaran Obat - Bekerjasama dengan PT Pos Indonesia untuk jasa pengiriman - Obat dihantar ke rumah pasien (pasien tidak perlu antri) - Biaya untuk saat ini jauh/dekat Rp.13.000.</li> <li>2. Konsultasi dengan petugas Hallo Sobat - Pelayanan Konsultasi pasien ke Apotik untuk konsultasi tentang Konsumsi Obat, sehingga pasien bisa mendapatkan informasi tentang obat yang akan dikonsumsi dengan lebih cepat untuk mendapatkan solusinya. - Nomor Hallo Sobat +62 811-2957-778.</li> </ol> |



| No. | Nama Inovasi  | Deskripsi   |
|-----|---|---|
| 2   | DEMEN TOMAT TERASI (Deteksi Dini dan Pemantauan Tuberkulosis Kebakkramat) | Inovasi DEMEN TOMAT bertujuan untuk meningkatkan penemuan pasien TBC di Wilayah Kecamatan Kebakkramat Khususnya dan Kabupaten Karanganyar pada umumnya, sehingga dengan ditemukannya semua pasien TBC maka semuanya akan mendapatkan pengobatan. Dengan Target penemuan kasus TBC dari hanya 7 orang setahun pada tahun 2021 menjadi 66 orang sesuai angka estimasi yang ditargetkan. Hal itu akan dicapai dengan program Demen Tomat, dimana masyarakat terduga TBC dengan mudah dapat mengakses aplikasi dari manapun dia berada, dan jika hasilnya beresiko tinggi TBC maka petugas puskesmas akan langsung mengunjungi dan memberikan langkah selanjutnya, termasuk diagnose dan pengobatan. Demikian juga jika pasien TBC dalam masa pengobatan, petugas puskesmas dapat memantau kepatuhan minum obat dan efek samping obat melalui aplikasi ini. |
| 3   | SIDOL (SISTEM PENDAFTARAN ONLINE) RSUD                                    | RSUD Kabupaten Karanganyar memberikan pelayanan kesehatan terbaik kepada masyarakat. Untuk tetap memberikan pelayanan yang terbaik, maka RSUD Kabupaten Karanganyar perlu menghadirkan inovasi baru yaitu aplikasi SiDol. Aplikasi ini merupakan wujud komitmen dalam meningkatkan mutu pelayanan kesehatan berbasis teknologi informasi. Pada aplikasi SiDol tersedia beberapa fitur menarik yang akan memudahkan pasien dalam mengakses fasilitas kesehatan di RSUD Kabupaten Karanganyar   |

## B. PENGHARGAAN

| No. | Nama Penghargaan  | Instansi Pemberi Penghargaan         |
|-----|---|--------------------------------------|
| 1   | Pemeringkatan Profil Kesehatan Kabupaten/Kota Tahun 2023  | Kementerian Kesehatan RI             |
| 2   | Pengelolaan Barang Persediaan Obat dan Perbekes Terbaik TH 2023   | Dinas Kesehatan Provinsi Jawa Tengah |
| 3   | Penilaian Kepatuhan Penyelenggaraan Pelayanan Publik (Opini Pengawasan Penyelenggaraan Pelayanan Publik) Tahun 2023 | Ombudsman Republik Indonesia         |
| 4   | Peringkat Terbaik Dalam Rangka  | Pemerintah Provinsi Jawa Tengah      |

| <b>No.</b> | <b>Nama Penghargaan</b>  | <b>Instansi Pemberi Penghargaan</b> |
|------------|--|-------------------------------------|
|            | Pengelolaan Program Penurunan Angka Kematian Ibu (AKI) Tingkat Provinsi Jawa Tengah Tahun 2023 |                                     |
| 5          | Terbaik I Kategori Penerapan SAKIP Tahun 2022  | Inspektorat Kabupaten Karanganyar   |

## **BAB VIII**

### **PENUTUP**

#### **1. KESIMPULAN**

1. Dinas Kesehatan pada tahun 2023 tugas dan fungsi dapat terlaksana dengan baik.
2. Anggaran kesehatan dapat terealisasi sebesar 93,10% dengan rincian : Dinas Kesehatan dapat terealisasi sebesar 88,45% dari pagu anggaran, RSUD terealisasi sebesar 98,07% dan Puskesmas sebesar 89,61%. Yang mana secara keseluruhan ada peningkatan terhadap realisasi anggaran yang ada di Dinas Kesehatan daripada realisasi anggaran tahun sebelumnya, dimana realisasi anggaran pada tahun 2021 sebesar 91,78%.
3. Selama Tahun 2022, dalam pelaksanaan program dan kegiatan ditemukan beberapa kendala dan masalah, antara lain pada sub kegiatan sebagai berikut :
  - a) Pengelolaan Jaminan Kesehatan Masyarakat, anggaran hanya terealisasi 79,05, hal tersebut dikarenakan penduduk Karanganyar 95,05% sudah tercover dengan JKN, sehingga klaim dari masyarakat miskin yang dirawat inap mengalami penurunan, serta adanya penambahan anggaran pada APBD Perubahan yang dipergunakan untuk pembiayaan JKN Pemda untuk memenuhi kuota minimal UHC sebesar 95%.
  - b) Penyediaan Jasa Pemeliharaan, Biaya Pemeliharaan, Pajak, dan Perizinan Kendaraan Dinas Operasional atau Lapangan dengan realisasi anggaran sebesar 83,29%. Hal tersebut dikarenakan adanya perbedaan indeks pembayaran pajak kendaraan di SSH dan Riil pembayaran.
  - c) Pengadaan Sarana Fasilitas Pelayanan Kesehatan dengan realisasi sebesar 75,00. Hal tersebut dikarenakan sewa tanah untuk peruntukan Puskesmas yang terdiri dari 5 puskesmas yang ada di Kabupaten

Karanganyar, harga yang diminta dari desa dapat dinegosiasikan sehingga harga sewa dapat diturunkan.

## **2. SARAN**

Beberapa langkah yang ditempuh, agar kendala dan permasalahan tidak lagi terjadi pada Tahun Anggaran berikutnya, adalah :

1. Melakukan perbaikan manajemen pelaksanaan program kegiatan terutama pada pengendalian dan evaluasi kinerja.
2. Meningkatkan kualitas *team work*.
3. Melakukan perbaikan anggaran dan koordinasi antar program dalam melakukan penganggaran.